

Katano

広報 かのの

3

March 2024
No. 862

懐かしさと新しさが交わる みんなのこころが和むまち かのの

クラフトビールと地酒と
マルシェとコロナ世代と音楽祭



森の中で
くつろぎと感動を

FORREST FES In KATANO

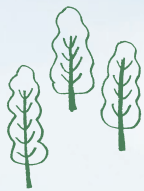

森の中でくつろぎと感動を



FORREST FES In KATANO

初開催



※FORRESTは「森 FOREST」と「休息のための FOR REST」の意味を持つ造語です。



日時

3/23^土 3/24^日
12:00 ~ 18:00 11:00 ~ 17:00

雨天決行
荒天中止

場所

星の里いわふねと周辺エリア

料金

無料

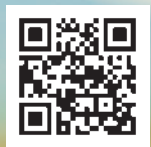

詳細はこちら



Facebook
ページで
最新情報を
発信中!



クラフトビールと交野の地酒



第1回 クラフトビールと交野の地酒フェス 2024

府内外の醸造所のクラフトビールと地酒を堪能できる、交野初開催の催しです。交野市3醸造所の山野酒造、大門酒造、CIVIC+^{シビック}BREWERS^{ブルワーズ}を含む15社が集結。交野おりひめ大学酒づくりの会が作った酒米を使用し、山野酒造が醸した「百天満天」^{ひゃくてんまんてん}や、その酒かすを使用しCIVIC+^{シビック}BREWERS^{ブルワーズ}が醸した「べっぴん酒粕エール」も味わえます。



酒森リーダー
みねくら さかえ
領倉 栄さん

酒森では、個性豊かな醸造所が府内外から集まり、数十種類のビールが提供されます。その中から、苦い、酸っぱい、ホップが効いている、果物を感じられる等々、クラフトビールの魅力を感じ、お気に入りのビールを見つけてください。



参加費(ビール・地酒5杯付き):当日3,000円、前売り2,800円(1,000枚限り)



詳細はこちら



グルメとクラフトのマルシェ

第7回 かたのキャンパス 2024



詳細はこちら

交野の自然の中で、マルシェやステージ、アートを通じて人との交わりを楽しむイベントです。交野周辺の人たちが創り上げた商品・飲食物・農産物・ステージ・アート・ワークショップ等を通じて、魅力を体感してください。



ワカモノの夢と希望

コロナ世代の音楽祭 18再さい

3/23
のみ



詳細はこちら



学生時代をコロナ禍で過ごし、卒業式ですら歌うことが叶わなかった若者が贈る、コロナ世代の音楽祭です。交野市出身のアーティスト「Charmant coco」に思いを伝え、作詞作曲してもらい、若者たちが合唱します。ライブ演奏等を通じて、彼らの想いを感じ取ってください。



歌森リーダー
まとう うた
佐藤 歌さん

コロナ禍の学生生活を経験した私たちにしかできない音楽イベント。一日限りではありますが、メンバーや見てくださる方の心にずっと残り続けるイベントになるはず。演奏活動を制限された学生たちのライブにもご注目ください。



18再への楽曲提供
アーティスト
Charmant coco

今回18再の皆さんの思いをたくさん聴かせてもらい、楽曲を書き下ろしました。コロナ禍の間、学校生活が制限だらけだった皆さんと活動でも制限の多かった私たちの思いが合わさり、乗り越えてきた今だからこそ大切にできる青春がある、と思っています。そんな思いが世代を超えて届きますように。



〒交野おりひめ大学 学長しのざき 篠崎 ☎090-3326-3595 orihime.jimukyoku@gmail.com
 主催 交野おりひめ大学(一般社団法人 交野おりひめ未来研究所)
 後援 交野市、交野市商業連合会、交野市料飲宿組合、交野市工業会、
 交野市星のまち観光協会、交野市農業生産連合会
 18再後援 交野市、交野市教育委員会、交野市PTA協議会

新型コロナワクチン接種に関するお知らせ

☎ 新型コロナウイルスワクチンコールセンター ☎ 0120-052-517

新型コロナウイルスワクチン無料接種が終了します

※ 1/15現在の情報です。国の動向等により変更になる可能性があります。

新型コロナウイルスワクチンを無料で接種できる期間は3/31(日)までです。市内の接種会場での最終日は下記のとおりです。希望者は早めに予約をしてください。



最終日	
12歳以上	3/30(土)
小児(5～11歳)	3/29(金)
乳幼児(生後6か月～4歳)	3/30(土)

また、無料接種終了に伴い下記の窓口も終了します。

なお、厚生労働省のコールセンターは4月以降も継続されますので、ワクチン施策等に関することは、こちらにお問い合わせください。☎ 厚生労働省新型コロナワクチンコールセンター ☎ 0120-761-770

接種に関する窓口	
新型コロナウイルスワクチンコールセンター(聴覚障がい者用相談窓口含む)	3/29(金)18:00まで
予約サイトでの予約・変更	3/29(金)23:59まで
予約サポートコーナー	3/29(金)17:30まで
web・コールセンターでの接種券交付申請(再交付含む)	3/21(木)まで※

※新型コロナウイルスワクチン接種対策室に直接申請に来られる場合は3/29(金)17:30まで。

接種証明等	
接種証明アプリによる接種証明書の新規発行	3/31(日)まで
コンビニでの接種証明書の発行	3/31(日)23:00まで

紙による接種証明書は4月以降も市民課窓口で発行します(令和6年3月末までの接種分まで)。

新型コロナワクチン接種 Q&A

Q 令和6年4月以降の接種はどうなりますか？

A 65歳以上の人および60～64歳で対象となる人には、新型コロナウイルス感染症の重症化予防を目的として、秋冬に自治体による定期接種が行われます。費用は原則一部負担(金額未定)です。その他の人は、全額自己負担で接種ができます。接種を受ける努力義務や自治体からの接種勧奨の規定はありません。

Q 3/31までに初回接種を完了できない場合はどうなりますか？

A 3/31までに初回接種を完了できない場合、残りの接種は自費で受けていただくことになります。初回接種希望者は、できるだけ3/31までに必要な接種を完了できるよう余裕を持って予約してください。



厚生労働HP
ワクチンの
安全性と副反応

軽自動車税(種別割)に関する手続き

☎ 税務室 ☎892-0121

毎年、4/1現在市内に存在する対象車両の所有者に課税されます。4/2以後に廃車してもその年度分の税が課税されます。

対象車両 原動機付自転車・軽自動車・小型特殊自動車(フォークリフト・農耕用トラクター等、公道走行有無に関わらず)・二輪の小型自動車(オートバイ)

申告期限 ▷登録:購入・譲受等から15日以内 ▷廃車:廃棄・譲渡等から30日以内

申告に必要なもの(原動機付自転車・小型特殊自動車の場合)

▷登録 本人確認書類、販売証明書等 ▷廃車 本人確認書類、標識交付証明書等・交野市のナンバープレート
※古物販売許可を持つ人以外の第三者が申告する際は所有者からの委任状等が必要です。

申告場所

- ▷原動機付自転車・小型特殊自動車 税務室税務総務係
- ▷排気量125ccを超える二輪車 大阪運輸支局(寝屋川市) ☎050-5540-2058
- ▷三輪・四輪の軽自動車 軽自動車検査協会(高槻市) ☎050-3816-1841

3月末が期限の予防接種等

☎ 健康増進課 ☎893-6405

次の予防接種は、3月末が定期接種の期限です。まだ受けていない人は、早めの接種をお願いします。

▷ **MR(麻しん・風しん混合ワクチン)2期**

対象 平成29年4/2～30年4/1生まれ

▷ **高齢者肺炎球菌**

対象 令和5年4/2～6年4/1の間に65・70・75・80・85・90・95・100歳になる人
※過去に肺炎球菌ワクチンの接種を受けたことのない人

入院等で他市の医療機関で接種する人は、接種前に健康増進課へ事前申請が必要です。

▷ **予防接種の払い戻し**

依頼書発行時の案内で必要書類を確認の上、他市等で接種した分の払い戻し(償還払い)の申請をしてください。一部上限があります。

接種期間・申請期限 3/31(日)まで※窓口は3/29(金)まで **申請場所** 健康増進課

ふるさと納税制度に関する交野市の状況

☎ 情報マーケティング課 ☎892-0121

ふるさと納税で行った寄附は、一定の手続きをすることで寄附金税額控除として所得税や住民税から控除されます。

寄附金税額控除による市税減収額の75%は地方交付税で補填されますが、交野市では寄附金額増加に向けた取り組みを進めているものの、いただいた寄附の金額に比べ、寄附金税額控除額が大きく上回っているため、下表のとおり財源が流出している状況にあります。

[昨年度の状況]

寄附金税額控除(A)	地方交付税相当額(B)	寄附金額(C)	流出額(A-B-C)
約2億2,100万円	約1億6,575万円※(A)の75%	約1,180万円	約4,345万円

みなさんのご協力をお願いします

このままでは、財源流出により行政サービスの低下を招くおそれがあります。交野市の現状をご理解いただき、みなさんのご協力をお願いいたします。

■ **他市町村へのふるさと納税についてご一考ください**

交野市の行政サービスが低下しないよう、他市町村へのふるさと納税についてご一考をお願いします。

■ **交野市へのふるさと納税をご検討ください**

交野市民が交野市へふるさと納税をした場合、制度上、返礼品をお贈りすることはできませんが、寄附金税額控除を受けることはできます。寄附金の使い道を選べるクラウドファンディング型ふるさと納税等の導入も検討していますので、通常の納税とは違う形での市への貢献として、ぜひご検討ください。

※制度上、本来の納税額より最低2,000円は多い支出となりますのでご注意ください。

テーマは 環境を守る=いのちを守る

環境フェスタin交野2024

日時 3/10(日) 9:30～16:00

場所 星の里いわふね

環境フェスタは、市民団体、企業、地域、行政等の団体が一同に会し、展示や体験等を通して環境の大切さを伝えます。環境に配慮したイベントを目指し、飲食ブースはリユース食器を利用しています。マイ箸、マイバッグ持参でぜひお越しください。

☎ かの環境フェスタ市民会議事務局(環境衛生課内) ☎ 892-0121

屋 内	
1階ロビー	絵画・川柳展示・リユース自転車受付
体育館内	環境を考えるブース展示
2階	物々交換大バザール・宇宙から地球を見よう・手づくりおもちゃ 他
屋 外	
水辺プラザ	森の年輪焼き(バームクーヘン) (11:00～・11:30～・13:30～・14:00～)
第一駐車場	マイ箸作り・地産野菜頒布・物産展・スーパーボールすくい・衣料リサイクル商品・フリーマーケット・竹酢液頒布・椎茸菌打ち体験・ジビエバーガー・クレープ・焼き芋・たこ焼き・献血車
グリーンビレッジ南側	ギョーザ・ハンバーガー・かす汁・クラフトビール・ちゃんぽん・イカ焼き・ぜんざい・餅つき(10:30～12:00、13:00～14:00)
天体研修センター	プラネタリウム 11:00～・14:00～(30分程度)、有料



ステージプログラム	
時間	内容
10:00	チアリーディング(PIXIES)
10:20	環境〇×クイズ
10:40	河内音頭(スターダスト河内)
12:10	ゆるキャラ大集合
12:30	セレモニー 市民会議代表挨拶 環境大使任命式 ポスター絵画・川柳表彰式
13:00	アマノンガーショー
15:00	リユース自転車抽選会
15:30	私市太鼓(私市っ鼓)
16:00	閉会挨拶

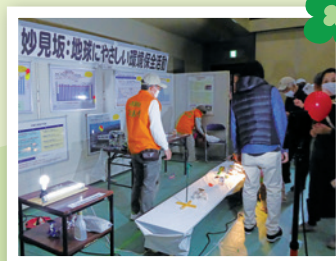

- ▶ 地球温暖化防止のため、会場には徒歩・自転車・公共交通機関でお越しください。
- ▶ 当日は、シャトルバス(河内磐船駅北側ロータリーと会場)を運行します。9:00～16:20に20分ごとに運行。12:20～13:20は運休。
- ▶ 大阪公立大学附属植物園は環境フェスタ当日に限り、入園料が無料になります。当日、園内の駐車場は利用できません。また、ガイドツアーを開催(1回目 10:30～、2回目 13:30～)します。各時間の1時間前から参加整理券を植物園窓口で配布(各回先着30人)。



詳細はこちら

交野マラソン2024 4/21(日)交通規制のお知らせ

問 交野マラソン実行委員会 ☎892-7721

ランナーがコースを通過する予定時間は、表のとおりです。マラソンを安全に実施するために、ご理解とご協力をお願いします。

交野マラソン2024 コース規制図(予定)



《交通規制の時間》

区 間	交通規制時間
スタート⇒A	9:00~11:20
A⇒B	9:45~11:20
B⇒C	9:45~11:25
C⇒D	10:50~11:35
D⇒E	10:55~11:45
E⇒F	10:55~11:50
F⇒G	11:00~11:55
G⇒H	11:05~12:10
H⇒I	9:00~12:25
I⇒ゴール	9:00~12:30

※交通規制の時間は、当日の競技状況によって変更する場合がありますので、ご了承ください。

I 地点付近の詳細地図

11:20以降は、交野久御山線の■で塗られた車線(片道)は車両通行ができません。点線←の矢印はランナーが通過するルートです。

臨時特別給付金を給付します

問 臨時特別給付金推進室 ☎0120-093-192

- **令和5年度住民税均等割のみ課税世帯(臨時特別給付金、低所得者の子育て世帯への加算(こども加算))**
 支給額 対象世帯:10万円 対象児童:1人あたり5万円
 対象 世帯:令和5年12/1現在、本市の住民基本台帳に登録されており、令和5年度分の住民税均等割のみ課税者の世帯、または均等割のみ課税者と非課税者の世帯(ただし住民税が課税されている人の扶養親族等のみからなる世帯は除きます)
 児童:上記の世帯に扶養されている18歳以下の児童
 手続方法 対象世帯へ3月中旬頃にお知らせ・確認書・申請書(請求書)を送付します。
 提出期限 5/31(金)〈必着〉
- **令和5年度住民税非課税世帯(低所得者の子育て世帯への加算(こども加算))**
 支給額 対象児童:1人あたり5万円
 対象 令和5年12/1現在、本市の住民基本台帳に登録されており、令和5年度住民税非課税世帯に扶養されている18歳以下の児童
 手続方法 対象世帯へ2月下旬にお知らせ・確認書・申請書(請求書)を送付しました。
 提出期限 5/31(金)〈必着〉

非課税世帯に対する臨時特別給付金の手続きはお済みですか

令和5年度住民税非課税世帯に対し、臨時特別給付金を給付しています(住民税が課税されている人の扶養親族のみからなる世帯を除きます)。まだ確認書・申請書(請求書)を提出していない人や、書類不備による再提出がまだの人は早急をお願いします。また、該当世帯であるにもかかわらず、確認書が届いていない人は臨時特別給付金推進室にお問い合わせください。

支給額 1世帯あたり7万円 提出期限 3/29(金)〈必着〉

※申請書等の提出がない場合は受給を辞退されたものと見なしますのでご注意ください。

イベント情報

アウトドア

自然 交野のいきもの調査をしよう

白旗池周辺の生き物を調べます。

日時 3/14(木)9:30～14:30(雨天中止)

集合 情熱Park(山側トイレ付近)

コース 源氏の滝→白旗池→情熱Park(約5^{キロ})

指導 交野みどりネット しぜんしらべたい

持ち物 飲み物、帽子、昼食、筆記用具、あれば双眼鏡・ルーペ

申込 3/1(金)9:00から電話・web予約

☎ 環境衛生課 ☎892-0121



自然 里山ボランティア募集

竹の伐採等里山の保全活動に参加しませんか。1日だけの参加もできます。

日時 ①3/20(祝)②3/24(日)

9:30～12:00(雨天中止)

場所 奄山ふれあいの森(星田9丁目)

指導 交野みどりネット

定員 各5人程度(先着)

持ち物 飲み物、タオル、帽子 費用 無料

服装 長袖、長ズボン、作業できる靴

※必要な道具は貸与します。

申込 3/1(金)9:00から電話・web予約

☎ 環境衛生課 ☎892-0121



自然 ワクワク散歩～食べられる草を探そう～

日時 3/17(日)10:00～12:00(雨天中止)

集合 ゆうゆうセンター正門前

講師 交野自然の杜クラブ

指導 交野みどりネット

対象 小学生以上の市民(小学3年生以下は保護者同伴)

定員 20人(先着) 費用 無料

持ち物 飲み物、筆記用具

申込 3/1(金)9:00からweb予約

☎ 環境衛生課 ☎892-0121



自然 交野山森林公園めぐりハイキング



ごみ拾いをしながら、交野山を登ります。

日時 3/17(日)10:00～13:30(雨天中止)

集合 情熱Park内テニスコート東側

コース こだちの道→みはらしの道→交野山山頂→サワガニの道(予定)(ファミリー向け・約7^{キロ})

指導 交野里山ゆうゆう会 おかむらもとひろ 岡村雅広さん

定員 10人(先着) 費用 無料

持ち物 昼食、飲み物、雨具

申込・☎ 3/1(金)から環境衛生課 ☎892-0121

健康 星のまち歩く歩くDAY



健康づくりのため、ウォーキングを始めませんか。すでにウォーキングをしている人も、効果的な歩き方について再確認できます。

日時 3/15(金)9:15～11:30(小雨決行)

集合 ゆうゆうセンター1階 休日診療所側(当日受付)

コース さくらコース・妙見坂方面

対象 市民

持ち物 健康手帳(ない人は当日渡します)、飲み物、タオル、帽子、雨具等

☎ 健康増進課 ☎893-6405

歴史 交野歴史めぐり第10弾

日時 3/23(土)10:00～

集合 星田会館3階 大ホール

定員 30人(先着)

内容 春日野部屋見学、歴史文化愛好市民証授与式

費用 300円(保険料、資料代含む)

申込 3/1(金)から星のまち観光協会

ホームページ <https://katano-kanko.com/>

☎ 協会ガイド担当 ☎090-8532-8453



自然 春休み、親子で「椎茸のホダ木」作り

コナラの原木に穴を開けて、椎茸菌を打ち込みます。作ったホダ木は持ち帰り可(1家族2本まで)。

日時 3/24(日)9:30～12:00(雨天決行)

※3組ずつ、各組30分間隔。

集合 市役所別館3階 中会議室

指導 交野里山ゆうゆう会、ふれあいセンター職員

対象 市内の小学生とその保護者(祖父母可)

定員 15組(先着) 費用 無料

持ち物 軍手、あれば金づち・電動ドリル

申込・☎ 3/1(金)9:00からweb予約で

いきものふれあいセンター ☎893-6520



青年の家

健康 体力測定会



筋肉量や体内の水分・タンパク質量、歩行速度・握力・脚力等を測定します。自分の体の状態を知り、体力・健康づくりに役立てましょう。

日時 3/21(木) 1部 13:00～14:15
2部 14:30～15:45

場所 青年の家 武道館

対象 おおむね65歳以上の市民

定員 各部10人(先着) 費用 無料

持ち物 飲み物、室内シューズ

申込・問 3/1(金)から高齢介護課 ☎893-6400

相談 行政書士会日曜無料相談会

日時 3/17(日) 13:00～15:00 (要予約)

場所 青年の家2階 研修室206号室

内容 遺言、相続、成年後見、内容証明の作成等

申込・問 行政書士会枚方支部 ☎090-4270-4945

いきいきランド交野

スポーツ 大人のためのスポーツ教室

定員状況・見学・体験等はお問い合わせください。

女性体操教室	
①	日時 木曜日 10:00～12:00 対象 女性 場所 メインアリーナ
②	日時 金曜日 10:00～12:00 対象 女性 場所 メインアリーナ
壮年レクリエーション教室	
①	日時 月曜日 10:00～12:00 対象 男女とも 場所 サブアリーナ
②	日時 金曜日 13:00～15:00 対象 女性 場所 サブアリーナ
③	日時 月曜日 13:00～15:00 対象 女性 場所 サブアリーナ
気功教室	
	日時 水曜日 13:30～15:00 対象 男女とも 場所 第1・2会議室

場所 いきいきランド交野(8月は休講)

費用 年1万8,700円(35回分)

申込・問 3/4(月)～15(金) 9:30～16:00に参加費を添えていきいきランド交野 ☎894-1181

スポーツ 親子de運動あそび

親子で一緒に、投げる・打つ・工作を取り入れた運動あそびをします。

日時 3/17(日) 10:30～11:30

場所 いきいきランド交野 サブアリーナ

対象 年中～小学3年生の親子

定員 15組 費用 1,500円

持ち物 飲み物、タオル、室内シューズ

申込 web予約

問 いきいきランド交野 ☎894-1181



スポーツ 苦手克服教室

日時 3/23(土) ① 10:00～11:30 跳び箱編
② 13:00～14:30 鉄棒編

場所 いきいきランド交野 会議室

対象 小学新1～3年生 定員 各15人

費用 各1,500円

持ち物 飲み物、タオル、室内シューズ

申込 3/1(金) 10:00からweb予約

問 いきいきランド交野 ☎894-1181



スポーツ 春休み短期水泳教室

春休みの間に、体と心を鍛えましょう。

① 3/24(日)～28(木) 8:30～9:30

② 3/24(日)～28(木) 9:30～10:30

③ 3/29(金)～4/1(月) 8:30～9:30

※①② 26(火)は休み。

場所 いきいきランド交野 わくわくプール

対象 3歳～中学生

定員 各50人 費用 6,000円

持ち物 水着、バスタオル、あればゴーグル

申込 web予約

問 いきいきランド交野 ☎894-1187



星の里いわふね

文化 よさこいソーランフェスタ 宝まつり

日時 3/16(土)14:00開場、14:30開演
場所 星の里いわふね 体育室
費用 一般2,000円、高校生1,000円、小・中学生500円

出演 ソーラン隊「宝」

ゲスト出演 伊藤多喜雄さん(民謡家)、米谷大輔さん(尺八・篠笛演奏者)、佐伯篤宣さん(和太鼓奏者)、飯田華那さん(津軽三味線奏者)、中村一休さん(振付師・ダンサー)

申込・問 星の里いわふね ☎893-3131



イベント 落ち葉を集めて、焼き芋としおり作り体験

落ち葉を集めて焼き芋を作ります。落ち葉のしおり作りや、天体研修センターでプラネタリウムの鑑賞を行います。

日時 3/20(祝)13:00～16:00

場所 星の里いわふね

定員 20人(未就学児は保護者同伴)

費用 800円

持ち物 軍手、汚れてもいい服

申込・問 3/1(金)10:00から星の里いわふね
☎893-3131

文化 星空上映と関連イベント

日時 毎週土・日曜日
①11:00～11:30②14:00～14:30

場所 星の里いわふね

内容 「春の星空ガイド」、「黄道12星座のお話」

定員 各40人(先着)

チケット代 一般600円、小・中学生300円、小学生未満100円

申込・問 星の里いわふね ☎893-3131

関連イベント

申込・問 ①②3/1(金)10:00から
星の里いわふね ☎893-3131

①星空観察と惑星儀作り

～惑星を作って、太陽系の様子を眺めよう～

ペットボトルキャップで惑星儀を作って、今日の惑星の位置に並べて太陽系を眺めてみましょう。その後「星のソムリエ®」による星空観察を行います。

日時 3/16(土)18:00～20:00

場所 惑星儀作り(創作研修室)、星空観察(第2駐車場)

対象 小学生以上(中学生以下は保護者同伴)

定員 40人

費用 一般1,000円、中学生以下600円(惑星儀作り1セット200円。1グループに1セット惑星儀作り)

持ち物 あればペットボトルキャップ10～20個

②お泊り星空観察会

ロッジに宿泊して星空解説を聞いたり、星空を眺めて過ごしてみませんか。

日時 3/23(土)18:00～21:00(雨天時は研修センター内プラネタリウム室)

場所 プラネタリウム、展示ホール、第2駐車場

対象 小学生以上(18歳以下は保護者同伴)

定員 5組(1組につき8人まで)

費用 一般4,500円、小・中学生2,500円

※食事は各自で用意してください。宇宙食の試食会もあります。



子育て 親子教室春の部

教室期間中、イベント「広い敷地内をお散歩しよう！＋茶話会（焼き芋付き）」「春は体育室で思いっきり遊ぼう！」を実施します。

詳細はホームページをご確認ください。

<http://www.k-hoshinosato.jp/>

場所 星の里いわふね **対象** 未就園児親子

定員 各10組 **費用** 1組8,100円(全9回)

申込・問 3/11(月)から星の里いわふね ☎893-3131

月曜クラス

日程 4/15～6/24の月曜日(4/29・5/6除く)

▷もも

時間 9:30～10:45 **対象** 2か月～8か月

▷さくらんぼ

時間 10:50～12:05 **対象** 8か月～1歳4か月

水曜クラス

日程 4/10～6/19の水曜日(5/1・29除く)

▷ちゅーりっぷ

時間 9:30～10:45 **対象** 1歳4か月～2歳

▷ゆり

時間 10:50～12:05 **対象** 2歳～2歳6か月

木曜クラス

日程 4/11～6/20の木曜日(5/2・30除く)

▷ひまわり

時間 9:30～10:45 **対象** 2歳6か月～就園前

▷もも

時間 10:50～12:05 **対象** 2か月～8か月



ゆうゆうセンター

健康 頭の元気度チェック

脳(認知)機能をチェックし、頭の健康づくりに役立てます。

対象 認知症の診断および治療を受けていない市民

①ゆうゆうセンター(対面)

※Eメール申し込み不可



タッチパネルで簡易な認知機能チェックと頭の健康づくりにつながるアドバイスを行います。

日時 3/18(月)13:30～15:30(うち30分間)

場所 ゆうゆうセンター1階 審査会室

対象 65歳以上 **定員** 8人(先着)

申込 3/1(金)から高齢介護課 ☎893-6400

②電話(対話)

申込後、受検証を送りますので、指定のコールセンターまで電話をかけて検査(10分程度)を受けてください。受検後、おおむね3週間以内に郵送で結果を送ります。

対象 40歳以上 **定員** 500人(先着)

申込・問 電話・Eメールで高齢介護課 ☎893-6400

✉ kaigo@city.katano.osaka.jp

(件名は「頭の元気度チェック申し込み」、本文に郵便番号、住所、氏名、電話番号、年齢を記入)

福祉 どうする!? 生前対策

将来に備えて知っておきたい任意後見制度、死後事務委任契約、遺言等についての講演会です。

日時 3/19(火)10:00～11:30

場所 ゆうゆうセンター2階 体験学習室・お年寄り健康教室

講師 辻井博之つじい ひろゆきさん(行政書士)、西田伸祐にしだ のぶひろさん(弁護士)

対象 市内在住・在勤・在学者

定員 50人(先着) **費用** 無料

申込・問 福祉総務課 ☎893-6400

健康 脳に効く音読教室



音読は脳を活性化させ、認知症の予防やストレス発散に役立ちます。効果的な音読の方法をプロの朗読講師が伝えます。

日時 3/27(水)13:30～15:30

場所 ゆうゆうセンター3階 研修室

対象 おおむね65歳以上の市民

定員 20人(先着) **持ち物** 飲み物

申込・問 3/4(月)から高齢介護課 ☎893-6400

ゆうゆうセンター

福祉 春休み ジュニア手話教室

手話にチャレンジしてみませんか。

日時 3/29(金)

低学年コース:14:00～14:50

高学年コース:15:00～15:50

場所 ゆうゆうセンター 3階 団体共用ルーム 1

対象 市内在住の小学生(低学年コースは保護者同伴)

定員 各20人(先着)

申込・問 3/21(木)までに①氏名(ふりがな)②電話番号③住所④学年を電話・FAXで障がい福祉課
☎893-6400 ㊟895-6065



その他施設(市内)

交通 春の交通安全運転講習会

優良運転者表彰の申請には、安全運転者講習を7/1を基準日として毎年1回以上の受講が必要です。

▷3/9(土)10:00 ゆうゆうセンター 4階
交流ホール

▷3/13(水)19:00 交野会館

▷3/18(月)19:00 市役所別館3階 中会議室

受付開始は開始時間の約30分前です。駐車場はありません。

持ち物 受講カードまたは会員証(受講済記録を押印します)

問 危機管理室 ☎892-0121

枚方交野交通安全協会 ☎843-2288

環境 Let's省エネチャレンジ

気候変動と日常生活でできる省エネについて学びましょう。参加者にはエコバッグをプレゼント。

日時 3/28(木)10:00～12:00

場所 市役所別館3階 中会議室

講師 ひのでやエコライフ研究所 すずき やすふみ 鈴木靖文さん

指導 交野みどりネット 対象 小学4年生以上

定員 30人(先着) 費用 無料

持ち物 筆記用具

申込・問 3/1(金)9:00から電話・web予約で環境衛生課 ☎892-0121



健康 元気アップ体操クラブ



筋力・体力等の維持・向上に役立つ市オリジナルの体操です。運動不足解消にぜひご参加ください。

①星田会館 体育館

3/6(水)13:30～14:15 定員 80人

②青年の家 武道施設

3/14・28(木) 定員 各50人

1部:13:30～14:15 2部:14:30～15:15

③いきいきランド交野2階 サブアリーナ

3/8・22(金)10:30～11:15 定員 各70人

対象 おおむね65歳以上の市民 費用 無料

持ち物 飲み物、上履き

申込 直接会場(15分前から受付)

問 高齢介護課 ☎893-6400



スポーツ 女性体育教室後期

日時 毎週水曜日(3/20を除く。全3回)10:00～12:00

場所 星田西体育施設 講師 たけひら ふみこ 竹平富美子さん

対象 16歳以上 定員 35人(先着)

費用 1,500円

持ち物 飲み物、タオル、室内シューズ、バスタオルまたはブランケット、あればヨガマット

申込・問 参加費を添えて星田西体育施設
☎893-7721

展示 スポット展示「おひなさま」

市民から寄贈された享保雛きょうほうびなを展示した「おひなさま」を開催しています。

日時 3/31(日)まで ※月・火曜日・祝日は休館。

開館時間 10:00～17:00(入館は16:30まで)

場所 教育文化会館内 1階ロビー

費用 無料

☎ 社会教育課 ☎893-8111



くらし 住宅の将来に関する個別相談会

住宅の管理や売却、賃借等についての相談会です。

日時 3/22(金) 13:30～16:30

3/23(土) 14:00～16:30

※相談は各30分間。

場所 市役所別館2階

対象 市内の住宅(戸建て・長屋建て)の所有者または親族等

相談員 (公社)全日本不動産協会から派遣

定員 10組程度(先着)

申込・☎ 3/15(金)までに参加者の①氏名②電話番号③対象住宅の住所④相談内容を直接窓口または電話、FAX、Eメールで都市まちづくり課

☎892-0121 FAX 893-2636

✉tosi@city.katano.osaka.jp

スポーツ ZUMBA GOLD 第3期

ラテン系の音楽でダンスをするエクササイズです。初心者や久しぶりに体を動かす人でも気軽にできます。

日時 3/7・14(木)(全2回) 14:30～15:30

場所 星田西体育施設

講師 和田紗織さん

対象 16歳以上 定員 各30人(先着)

費用 1,200円

持ち物 飲み物、タオル、室内シューズ

申込・☎ 参加費を添えて星田西体育施設

☎893-7721

スポーツ ピラティス第3期

ピラティスとは、心体を整えるエクササイズです。

日時 3/7・14(木)(全2回) 15:40～16:40

場所 星田西体育施設

講師 和田紗織さん

対象 16歳以上 定員 各30人(先着)

費用 1,200円

持ち物 飲み物、タオル、室内シューズ、バスタオルまたはブランケット、あればヨガマット

申込・☎ 参加費を添えて星田西体育施設

☎893-7721

スポーツ フットサル教室後期

初心者OK。必要な技術を丁寧に指導します。

日時 3/3～17の毎週日曜日(全3回)

①13:00～14:30 ②14:30～16:00

場所 星田西体育施設

対象 ①年長～小学校低学年

②小学校低学年～高学年

定員 各20人(先着)

講師 江頭伸一さん、島津亮さん

費用 各1,800円

持ち物 飲み物、タオル、室内シューズ

申込・☎ 参加費を添えて星田西体育施設

☎893-7721

スポーツ ジュニアバレエ教室

日時 月2回(第1・3火曜日) 17:00～18:00

場所 星田西体育施設 研修室

内容 柔軟性やバランス力をつけ、しぐさや姿勢を美しくします

講師 政木佑香さん

対象 3歳～小学2年生

定員 10人 費用 月2,000円

持ち物 飲み物、タオル

申込・☎ 参加費を添えて星田西体育施設

☎893-7721



その他施設(市内)

教育 親と子の理科工作教室

親子で一緒に楽しく工作することで、物の仕組みについて学びましょう。

①低学年対象:さおばかりを作ろう

手作りのはかりで、てこの原理を学びます。

②高学年対象:ヘリコプターを作ろう

プロペラを使って、ゴム動力で飛び上がるヘリコプターを作ります。

日時 3/24(日)14:00～16:00

場所 第1児童センター

講師 (一社)日本機械学会関西支部シニア会

対象 市内在住・在学の小学生(①は保護者同伴)

定員 各10人程度 費用 各500円

申込 3/10(日)までにweb予約

☎ 青少年育成課 ☎ 892-7721



その他施設(市外)

仕事 「世界一・日本一」合同企業説明会

日時 3/6(水)13:00～17:15

場所 大阪梅田ツインタワーズ・サウス11階
梅田サウスホール

対象 大学(院)・短大・高等専門学校・専修学校等の学生と卒業後3年以内の人、35歳未満の若年求職者
※参加方法や参加企業など詳細は特設サイトをご覧ください。

☎ 大阪労働局職業安定課職業紹介第2係

☎ 06-4790-6300



就職 ファイナンシャルプランナーによる 若者向け就職支援セミナー

ハローワーク枚方との共催で、「これからの働き方と資産運用～ライフプランを考える～」を開催します。

日時 3/6(水)14:00～15:30

場所 ハローワーク枚方(枚方ビオルネ6階)

対象 34歳以下の就職活動をしている人

費用 無料

申込・☎ ハローワーク枚方

☎ 841-3363(部門コード51#)

福祉 大阪府点訳・朗読奉仕員中級養成講座

日時 6/6(木)～11/28(木)(全24回)

①点訳:13:30～15:30

(11/28は10:00～12:00)

②朗読:10:00～12:00

場所 福祉情報コミュニケーションセンター

対象 府在住・在勤で、市町村等の初級養成講座修了者または同等と認められる人(初心者不可)

定員 各25人程度

費用 無料(教材一部実費)

※受講判定試験あり。5/9(木)実施予定。

申込 4/25(木)〈必着〉までに受講申込書を郵送・

FAXで(一財)大阪府視覚障害者福祉協会 大阪府点訳・朗読奉仕員中級養成講座担当

〒537-0025 大阪市東成区中道1-3-59

☎ 06-6748-0631

※府HPからの申し込みもできます。「大阪府点訳・朗読奉仕員中級養成講座」で検索。

☎ (一財)大阪府視覚障害者福祉協会

☎ 06-6748-0611



オンライン

子育て ぼらりすひろば Zoomで子育て講演会

「幼い子のくらしとところ」Q & Aに申込み後、ZoomのIDとパスワードを送ります。

日時 3/4(月)10:30～11:30

講師 心理カウンセラー ^{うちだりょうこ}内田良子さん

申込・☎ Eメールでぼらりすひろば

☎ 893-1414



メール

notice

お知らせ

制度・業務

申請 マイナンバーカード土・日曜日受付・交付

交付通知書や有効期限通知書を持ち、平日来庁できない人は、手続きにお越しくください。また、申請時来庁方式による受付も行っていますので、必要な持ち物を確認の上、ご利用ください。

日時 3/9(土)・24(日)9:00～12:00

※予約優先制。

予約サイト <https://tmnc.task-asp.net/cu/272302/mnr/>

予約電話 ☎0570-048978

(平日9:00～17:30)

場所 市役所本館1階 市民課

※必ず本人がお越しくください。

※予約は申請・交付・電子証明書の発行・更新のみです。その他の手続きは予約不要です。

※詳細はホームページまたはお問い合わせ
わけください。

☎ 市民課 ☎892-0121



福祉 重度障がい者医療助成

対象 次のいずれかに該当する人

- ①身体障がい者手帳1・2級を持っている。
- ②療育手帳Aを持っている。
- ③療育手帳B1を持っており、身体障がい者手帳3～6級を持っている。
- ④精神障がい者保健福祉手帳1級を持っている。
- ⑤難病等の受給者証を持っており、障がい年金(または特別児童扶養手当)1級に相当する。

※所得制限があります。助成開始は申請月から。

☎ 障がい福祉課 ☎893-6400

福祉 高齢者・障がい者(児)・妊婦等の 外出支援制度の休日受付

平日来庁できない人は、手続きにお越しくください。

日時 3/10(日)10:00～15:00

場所 ゆうゆうセンター1階

※交通系ICカードを利用して乗車した電車・バスの運賃の補助を申請する際には、対象となる路線バス・鉄道の利用明細が必要です。利用明細は、JR・京阪電鉄等の券売機で発行できます。

※利用明細は乗車日から半年で出力できなくなりますのでご注意ください。

☎ 福祉総務課 ☎893-6400

申請 住民票の写し等本人通知制度

この制度は、不正請求抑止のため、事前登録により登録者の住民票や戸籍謄本等を代理人を含む第三者に交付したときに、交付の事実を本人に通知する制度です。外国人住民も利用できます。

事前登録ができる人

▷本市の住民基本台帳・戸籍に記載されている人

必要書類

▷本人申込み マイナンバーカード(通知カードを除く)、パスポート、運転免許証等の本人確認書類

▷法定代理人申込み 戸籍謄本等その他法定代理人である資格を証明する書類と本人確認書類

▷代理人申込み 委任状と代理人の本人確認書類

申請窓口 市民課

※郵送申し込み可。申請書は市ホームページ。

通知内容・方法 住民票写し等の種類、交付日・枚数を記載した通知書を本人宛てに郵送

☎ 市民課 ☎892-0121

子育て 児童扶養手当

児童扶養手当制度

父母の離婚や死亡等により、父または母と生計が異なる児童(18歳になってから最初の3月31日まで。一定の障がいがある場合は20歳未満)を監護する母、監護し生計を同じくする父、父母以外の養育者に支給されます。

※婚姻等、受給資格がなくなったときは、すぐに届け出をしてください。

受給要件

公的年金給付との支給調整や本人と扶養義務者(同居の親族)の所得制限等の要件があります。

定例払い

3/11(月)

☎ 子育て支援課 ☎893-6406



税・保険・年金

税

固定資産の価格等の閲覧・縦覧と審査の申し出

固定資産課税台帳の閲覧

令和6年度分の固定資産課税台帳を閲覧し、土地・家屋の評価額や税額等を確認できます。

期間・費用

▷ 4/1(月)～ 5/31(金):無料

▷ 6/3(月)以降:写しの交付1件あたり300円

- 対象**
- ①固定資産税の納税義務者またはその代理人(委任状が必要)
 - ②納税義務者と同居の親族
 - ③納税管理人
 - ④借地借家人(賃貸借関係の分かる契約書等が必要)

縦覧帳簿の縦覧

縦覧により、自分の所有する土地・家屋の評価額と、他の土地・家屋の評価額を比較できます。

期間 4/1(月)～ 5/31(金)

費用 無料

- 対象**
- ①固定資産税の納税者またはその代理人(委任状が必要)
 - ②納税者と同居の親族
 - ③納税管理人

閲覧・縦覧場所 市役所本館1階 税務室固定資産税係

※いずれも、本人確認のための運転免許証・健康保険証・納税通知書等が必要です。

固定資産価格の審査申し出

令和6年度の固定資産の価格(評価額)に不服がある場合は、4/1(月)から、納税通知書の交付を受けた日の翌日から起算して3か月以内に、固定資産評価審査委員会に審査の申し出ができます。

問 税務室 ☎892-0121

固定資産評価審査委員会 ☎892-0121



税

令和5年分確定申告 税金の納期限・振替日

令和5年分の確定申告をした人で、納付する税金がある人の納期限・振替日は次のとおりです。

▷申告所得税および復興特別所得税

①3/15(金)②4/23(火)

▷消費税および地方消費税(個人事業者)

①4/1(月)②4/30(火)

納付は、簡単・便利な振替納税(口座振替)やスマホアプリ納付(Pay払い)をご利用ください。

問 枚方税務署管理運営第一部門 ☎072-804-0251

年金

国民年金保険料の学生納付特例

20歳以上の人は全て国民年金の被保険者となり、保険料の納付が義務付けられていますが、所得が基準額以下で保険料納付が困難な学生は、申請により在学中の納付が猶予される制度があります。

対象 大学(院)、短期大学、高等学校、高等専門・専修学校、各種専門学校や一部の海外大学の日本分校に在学する学生(対象校に限る)

所得基準 128万円+(扶養親族の数×38万円)

申請書類 学生証、基礎年金番号通知書、本人確認ができるもの(運転免許証、マイナンバーカード等)

申込 住民登録をしている市町村役場の国民年金担当窓口(交野市は医療保険課)

※令和6年4月分以降の申請は、4/1(月)からです。

※過去の申請(学生納付特例)手続きは2年1か月前までできます。

問 医療保険課 ☎892-0121

枚方年金事務所 ☎846-5011

募集

教育

夜間学級で勉強しませんか

いろいろな事情で小学校や中学校を卒業していない人や、十分な教育を受けられないまま中学校を卒業した人が入学できます。

①2024年度の入学受付は、4月30日までです。

ただし、学校の休業日(土・日・祝)は除きます。

②「あいうえお」から勉強できます。

③4月1日現在で15歳以上の人が入学できます。

④授業料はいりません。

⑤大阪府内に住んでいる人が入学できます。

大阪府以外に住んでいる人は、学校に相談してください。

⑥外国籍の人でも入学できます。

問 守口市立さつき学園夜間学級

☎06-6991-0637

農業 市民農園利用者募集

募集農園	所在地	募集区画数
畠山農園	郡津5-95-7南側	9
有家農園	倉治3-59	2
桶田農園	倉治2-64	2
雲川農園	私部南1-4	2
官田農園	私部南2-24・25	2
北田農園	私部南2-24・25	5
吉岡農園	寺1-16付近	13
森南農園	森南1-33付近	16
向井農園	森南1-35南側	11
井上農園	私市1-4西側	11
東農園	私市4-14西側	6
中井農園	星田北3-18東側	2
奥田農園	星田北2-73と80の間付近	8
札埜農園	藤が尾5-15	20
平田農園	星田9-12	2
松本農園	星田6-34の道路向い	5

契約期間 4/20(出)～令和7年3/31(月)

費用 年1万円(畠山農園のみ年9,000円)

- ・応募多数の場合は抽選します。
- ・空き区画の多い農園は、複数区画の応募可。
- ・市民農園に駐車場はありません。
- ・水は各自ご用意ください(水路からの取水は禁止)。
- ・果樹を育てること、野焼きは禁止です。
- ・市外在住者も応募可能。

申込・問 ①住所②氏名③電話番号④希望農園を1つだけ記入し、3/15(金)〈必着〉までに往復はがきか、ホームページの問い合わせフォームで交野市シルバー人材センター

〒576-0034 天野が原町5-5-1

☎893-0430



図書 雑誌スポンサー募集

雑誌の購入代金を負担していただくことで、最新号カバーにスポンサー名や広告を掲載できます。企業・商店・団体のPRにぜひご活用ください。

広告掲載期限 契約日から当該年度の3/31まで

申込 図書館ホームページまたは各図書館(室)で設置している申込書に必要事項を記入し、必要書類を添付の上、倉治図書館に提出。

詳細は図書館ホームページをご覧ください。

<https://www.katanotoshokan.jp/>

☎ 倉治図書館 ☎891-1825

求人 会計年度任用職員登録者募集 (図書館業務・司書)

市内図書館・室で勤務する会計年度任用職員を募集します。

業務内容 図書館業務(カウンター業務全般、児童サービスほか)

勤務時間 土・日曜日、祝日を含む週5日

9:00～17:15

(11:00～19:15(シフト制))(原則)

勤務場所 市内の図書館・室

対象 市内または近隣在住で図書館司書の資格保有者(取得予定者含む)

賃金 月額17万5,006円～(別途賞与あり)

登録期間 申込月から12か月目の末日

申込用紙の配布 市内図書館・室、図書館ホームページ

申込 申込書と司書資格証明書(コピー可)を倉治図書館または青年の家図書室に提出

☎ 倉治図書館 ☎891-1825

青年の家図書室 ☎893-4881



求人 令和6年度国税専門官採用試験

試験日・試験科目

第一次(基礎能力試験・専門試験):5/26(日)

第二次(人物試験・身体検査):6/24(月)～7/5(金)のうち指定する日

対象 次のいずれかに該当する人

①平成6年4/2～15年4/1生まれ

②平成15年4/2以降生まれで大学を卒業した人(令和7年3月卒業見込みを含む)または、人事院が同等の資格があると認める人

申込 2/22(休)～3/25(月)の期間に、人事院ホームページ「国家公務員採用試験」から

☎ 大阪国税局人事第二課(試験係)

☎06-6941-5331

枚方税務署総務課 ☎804-0250

募集

福祉 やってみませんか ふくしボランティア

福祉は幸せや豊かさを意味する言葉です。学校や地域から依頼される「ふくし体験」講座や、子どもを対象としたイベント等で活動する仲間を募集します。

日時 4/8(月)14:00～15:00(13:45～受付開始)

場所 ボランティアセンター2階 活動室

内容 活動内容の説明、令和5年度の活動報告、交流会等

定員 15人(事前申込制、当日参加可)

費用 無料

申込・☎ 電話・web予約でボランティアセンター ☎894-3737



教育 フリースペース安全ボランティアの募集

市は、放課後の子どもたちの居場所づくりとして、市内各小学校の校庭を開放し、自由に遊ぶことができるフリースペース事業を実施しています。この事業の安全ボランティア(有償)を募集します。

業務内容 参加児童の受付、児童の安全管理

日時 主に15:00～16:30(学校・季節により変動あり)

場所 市内各小学校校庭

申込・☎ 青少年育成課 ☎892-7721

お知らせ

調査 資源ごみの集団回収実績調査

ごみ減量やリサイクル推進の参考とするため、自治会・PTA・子ども会等の団体で行っている、古紙・古着・アルミ缶等の集団回収の実態を把握する調査を実施しています。

昨年度回答いただいた団体には、今年度実績の調査票を送ります。また、新たに調査にご協力いただける団体がありましたら、お問い合わせください。

☎ 環境総務課 ☎892-0121

福祉 事業者による合理的配慮の提供が義務化されます

改正障害者差別解消法により4/1(月)から事業者による障がいのある人への合理的配慮の提供が義務化されます。合理的配慮とは、障がいのある人から何らかの配慮を求める意思の表明があった場合に、負担になりすぎない範囲で、社会生活における行動を妨げる社会的障壁を取り除く配慮を行うことです。

市では合理的配慮を提供するための物品購入や工事施工に対し補助金を交付します。

詳細はお問い合わせください。

☎ 障がい福祉課 ☎893-6400

防災 春の全国火災予防運動

3/1(金)～7(木)まで、「火を消して 不安を消して つなぐ未来」をスローガンに春の全国火災予防運動が展開されます。家庭でできる火災予防について考えましょう。

住宅防火 いのちを守る10のポイント - 4つの習慣・6つの対策 -

[4つの習慣]

- ▷寝たばこは、絶対しない。させない。
- ▷ストーブの周りに燃えやすいものを置かない。
- ▷こんろを使うときは火のそばを離れない。
- ▷コンセントはほこりを清掃し、不必要なプラグは抜く。

[6つの対策]

- ▷ストーブやこんろ等は安全装置の付いた機器を使用する。
- ▷住宅用火災警報器を定期的に点検し、10年を目安に交換する。
- ▷部屋を整理整頓し、寝具、衣類およびカーテンは、防災品を使用する。
- ▷消火器等を設置し、使い方を確認しておく。
- ▷避難経路と避難方法を常に確保し、備えておく。
- ▷防火防災訓練への参加、戸別訪問等により、地域(地区)ぐるみの防火対策を行う。

☎ 消防本部予防課 ☎892-0012



水道 水質検査計画の公開

水道局では、「安全でおいしい水」を供給するため、定期的に水質検査を行っています。検査の詳細を記した「令和6年度水質検査計画」を3月から公開します。

閲覧場所 市ホームページ、市役所本館2階情報公開コーナー、水道局、星の里浄水場、ゆうゆうセンター

<https://www.city.katano.osaka.jp/soshiki/suidouk/>

☎ 星の里浄水場 ☎893-6281

子育て 「(仮称)赤ちゃんタイム」試行実施中

図書館では、小さな子が泣いたり大きな声を出しても気兼ねなく図書館を利用できる「(仮称)赤ちゃんタイム」の時間帯を設定します。小さな子どもが本に触れ合える赤ちゃんタイムを利用して、図書館デビューしてみませんか。絵本選びもお手伝いします。予約は不要です。

開始時期 3月から毎週水・木・金・土曜日
10:00～12:00

対象図書館 倉治図書館

対象 3歳くらいまでの乳幼児と同伴者

☎ 倉治図書館 ☎891-1825



福祉 電話リレーサービスを活用しませんか

通訳オペレーターが手話や文字を活用して通訳することにより、24時間365日、聴こえない人と聴こえる人の双方向で電話をすることができるサービスです。緊急通報、病院への連絡やお店の予約、家族との日常会話にも利用できます。聴こえない人は、アプリのダウンロードと利用登録が必要です。聴こえる人の利用登録は必要ありません。

☎ 電話リレーサービスカスタマーセンター
☎03-6275-0912



福祉 3月は自殺対策強化月間です

1人で悩まず、専門の相談機関に相談ください。

こころの健康相談統一ダイヤル

期間 3/1(金)9:30～31(日)17:00(期間中24時間対応)

電話番号 0570-064-556

※一部のIP電話等からは接続できません。

こころの健康に不安を感じたら

▷こころの電話相談 ☎06-6607-8814

月・火・木・金曜日9:30～17:00(祝日除く)

▷四條畷保健所精神保健福祉相談 ☎878-2477
平日9:00～17:45

☎ 福祉総務課 ☎893-6400

消費者相談 | 安全マークがない商品は大丈夫？

Q SNSの広告を見てヒーターを注文し、安価な輸入品が届きましたが、問題はないですか。

A 当該品は製品安全のPSEマークの表示がなく、本来は販売禁止です。PSEマークとは、日本国内でコンセントに接続して使う多くの電気製品が対象となる、電気用品安全法の安全規格です。



助言 たとえ輸入品でも対象電気製品でPSEマークがないものは、日本国内で取り扱いはできません。しかし、ネット通販等でマークがない商品が出ており、注意が必要です。

※掲載した相談事例は、当時の法令や社会状況に基づいた内容であり、同様の商品・サービスであっても、個々の状況により、解決内容が異なる場合があります。



子育て通信

参加費の記載がない場合は、全て無料です。対象は原則、未就園児です。

●交野市立地域子育て支援センター ☎810-8270 ※全ての申し込みは、来所か電話にて9:30～です。

遊戯室・お庭の開放	月～金曜日 10:00～16:30 第2・4土曜日 10:00～16:00	水曜日のみ 1歳6か月まで。※就園児の利用は火・木曜日 13:00～。 ※就園児の利用は 13:00～。	
にこにこDo(ど)ようび	3/9(土) 10:00～10:30	「えのぐで遊ぼう!」。絵の具を使って、何を描こうかな～? 汚れてもいい服装で来てください。〈要申込〉3/1(金)～	
子育て講座	3/11(月) 10:30～11:00	「親子ヨガ」。動きやすい服装で来てください。講師: ヨガインストラクター。1歳6か月～未就園の親子。10組。〈要申込〉3/1(金)～	
多胎児の親子ひろば	3/14(木) 10:00～11:30	ふたごちゃん・みつごちゃん集まれ～♪。〈要申込〉3/1(金)～	
育児相談会	3/22(金) 10:30～11:30	「こどもの発達について」。子どもの気になる事、聞いてみませんか? 相談員: 保健師。8組。〈要申込〉3/1(金)～	
たまたて箱	3/25(月) 10:00～10:30	「いろいろシアター」。パネルシアターや手袋シアター☆何が出てくるかな? みんな見に来てね～! 14組。〈要申込〉3/1(金)～	
わくわくランド	こりす組	4/10(水) 10:00～10:45	3か月～9か月
	うさぎ組	4/12(金) 10:00～10:45	10か月～1歳3か月
	こあら組	4/16(火) 10:00～10:45	1歳4か月～1歳11か月
	らいおん組	4/18(木) 10:00～10:45	2歳～

〈要申込〉3/21(木)～

●ぼらりすひろば ☎893-1414 第1児童センター1階 子育て支援室 ※駐車場の利用は要予約(前日または当日9:30～)。

お部屋の開放	火～土曜日 ①10:00～12:30 ②14:00～16:30	2部制。0歳～3歳。プレママ&プレパパもどうぞ。祝日、第1児童センター休館日は休み。
おしゃべり会	3/6(水) 10:30～	「新年度に向けて」。
ゆなさんのベビーマッサージ	3/13(水) 10:30～	8組。〈要申込〉3/1(金)～
つくってあそぼ	3/14(木) 10:30～	「洗濯バサミ動物」。8組。〈要申込〉3/7(木)～
ありがとうフェス	3/19(火) 10:30～	スタッフより1年の感謝を込めて。
個別おしゃべりDay	3/28(木) ①10:00②11:00 ③13:30④14:30⑤15:30	相談したいこと等、ゆっくりお話ししませんか。各1組60分。〈要申込〉

●星田地域子育て支援センター ☎860-7193 星田こども園内 ※全ての申し込みは、来所か電話にて9:00～17:00です。

お部屋の開放	月～金曜日 ①9:00～11:30 ②13:00～15:30	2部制。前日～当日受付。金曜日のみ1歳6か月まで。祝日、星田こども園休園日はお休み。
園庭開放	3/4(月) 15:00～16:30 3/11・25(月) 10:00～11:30	雨天・園庭の状態が悪い場合は中止。
親子教室	3/19(火) 10:00～11:30	「小麦粉粘土であそぼう」。2歳以上の未就園児と保護者。先着おむね7組。〈要申込〉3/5(火)～
子育て講座	3/28(木) 10:00～11:30	「食事と生活リズム」。保健師さんのお話。先着おむね7組。〈要申込〉3/13(水)～

●つどいの広場(子育て支援課) ☎893-6406 ゆうゆうセンター 3階運動療法室

お部屋の開放	水・金・土曜日 10:00～16:00	0歳～おむね3歳。対象児のきょうだいに限り14:00～利用可。祝日、ゆうゆうセンター休館日は休み。
おひなさまのお絵描き		3/1(金) 11:00～11:20
大型絵本「はらぺこあおむし」		3/13(水) 11:00～11:10
栄養士さんのおしゃべり会		3/22(金) 10:30～11:30

マスクの着用は個人の判断が基本となりますが、手洗いや換気等の基本的な感染対策は引き続き励行します。

●一時預かり保育 ※事前に登録が必要です。詳細は各施設。

認定こども園 交野保育園 ☎891-6203	半日2,000円 1日3,000円 ※食事代含む	市内在住の6か月～就学前
星田こども園 ☎891-1793		
星の子ルーム ☎893-6408		

●病児保育

おがわクリニック病児保育室どんぐり ☎808-6553	詳細はインスタグラムをご覧ください。 ※病児保育の利用は事前登録が必要です。	 Instagram▶
--------------------------------	---	---

●園庭・室内開放・イベント ※対象は原則、未就園児と保護者です。

あさひ認定こども園 ☎892-0206	〈園庭〉3/5(火)9:30～11:00 〈室内〉3/7(木)9:30～11:00	園庭開放は雨天中止。 保育ではありません。駐車場はありません。
くらやま認定こども園 ☎892-8433	〈園庭〉3/5(火)9:30～11:00 〈室内〉3/8(金)9:30～11:00	
ゆうゆうセンター3階 (子育て支援課) ☎893-6406	〈室内〉〈こそだてさーくる・たっち〉 3/5(火)10:00～11:30	毎月第1火曜日開催。出入り自由。 おおむね1歳以上の親子の交流。
	〈室内〉〈赤ちゃんサロン〉 3/14(木)10:00～11:30	毎月第2木曜日開催。出入り自由。 おおむね3か月～1歳の親子の交流。100円(保険料)。
あまだのみや ちどりこども園 ☎892-1351	〈室内開放〉 3/18(月)10:00～11:00	新聞遊びやお絵描き、おもちゃで遊びます。 新聞プールで遊ぼう。
開智幼稚園 ☎892-3488	〈園庭・室内〉 3/6(水)10:50～11:40	2019年4/2～2021年4/1生まれ。 登録時に1,000円が必要です。
認定こども園 交野保育園 ☎891-6203	〈さくらんぼクラブ〉 3/12(火)13:00～13:40	保育士による手遊びや読み聞かせ。 場所:交野会館2階
認定こども園 高岡幼稚園 ☎892-2320	〈園庭開放〉 3/4(月)・6(水)・18(月) 10:00～12:00、16:00～17:00 3/8(金)・15(金)10:00～12:00	
こども園 ふじがお幼稚園 ☎892-3201	〈園庭開放〉 3/4(月)・5(火)・18(月)・19(火) 10:00～10:30、10:30～11:00	雨天中止。(要申込)電話(当日申込可)
ほしだ幼稚園 ☎891-3856	〈第6回ぴよぴよ教室〉 3/21(木)10:15～11:45	お山の探索。2021年4/2～2022年4/1生まれ。 子ども1人につき保護者2人。先着15組。駐車場あり。 〈要申込〉3/5(火)～ホームページ
わかばこども園 ☎891-1824	〈音楽鑑賞会〉 3/9(土)10:30～11:15	未就園児と保護者、地域住民。20人。〈要申込〉電話
星田なないろ保育園 ☎810-7716	〈親子で楽しむふれあい遊びとパネルシアター〉3/5(火)10:00～11:00	0～2歳児。10人。〈要申込〉電話

●乳幼児の健診と相談、教室・講座 健康増進課 ☎893-6405

※対象児または同居の家族が開催日当日に37.5℃以上の熱や咳等の風邪症状がある場合は参加できません。

4か月児健診	4/2(火)	2023年11/11～12/10生まれ	持ち物: 母子健康手帳
1歳6か月児健診	4/16(火)	2022年9/1～9/26生まれ	
2歳6か月児歯科健診	4/23(火)	2021年10/1～10/31生まれ	
3歳6か月児健診	4/10(水)	2020年9/1～9/27生まれ	
ぴよぴよ 離乳食講習会	3/21(木)10:00～11:00 ゆうゆうセンター2階 体験学習室	離乳食の進め方や作り方についてのお話と実演。生後5～8か月の乳児の保護者対象。保育はありません(同伴での参加、ベビーカーで入室可)。定員10人。持ち物:4か月児健診で希望者に配布している「離乳食の進め方」、筆記用具。〈要申込〉3/4(月)～	
パパママ☆ マタニティー 教室	4/25(木)9:30～11:45 ゆうゆうセンター2階 体験学習室	沐浴・妊婦体験。先着10組。妊婦とご家族。 持ち物:母子健康手帳、筆記用具。パパママ学級テキスト(会場で無料配布)。 〈要申込〉3/25(月)～	



社会貢献事業優秀実践アワード 「かたの七夕プロジェクト」が優秀賞

(社福)大阪府社会福祉協議会が開催した社会貢献事業20周年の集いで、(社福)もくせい会の「かたの七夕プロジェクト～世代を超えて心がつながる願いごと」の取り組みが、優秀実践アワードの優秀賞に選ばれました。

これは、高齢者施設利用者や交野女子学院の少年、保護司などのみなさんが作成した七夕の短冊に、市内の園児たちが願い事を書いて笹に飾るという取り組みで、世帯間交流や更生支援をつなぎ、誰もが役割を持てる地域社会の実現に向けた点が評価されました。



1/25 地元に息づく酒蔵の魅力

交野歴史めぐり第8弾の「山野酒造見学」に、たくさんの参加者が集まりました。

実際に蔵のお酒を試飲しながらお酒の講義を受け、地元の酒蔵の魅力を楽しみました。

このイベントで、交野の日本酒や酒蔵のファンがより一層増えたことでしょう。

2/3 歴史を味わう機織体験

交野機織教室の腰機体験イベントが開催されました。

綿から糸を紡ぎ出し、コースターを作ります。

イベントにはあまも参加し、参加者みんな楽しく体験しました。





児童書

子ども自炊レッスン
やまぐら ゆか
山口 祐加
パイインターナショナル

みんなのいえ
たしろ ちさと 文溪堂

月と銀河と星のロマン
やまおかひとし
山岡 均 ナツメ社

ゾウのはなのあなは、どこまでつづいているの？
たかおか まさえ
高岡 昌江 あすなる書房

なんでファラオは男なの？
やまはな きょうこ
山花 京子 新泉社



とらまる、山へいく
なかがわ ちひろ
徳間書店

一般書

いちばんの願い
トーン・テレヘン
新潮社

やさしい俳句入門
つじ ちもろ
辻 桃子 主婦の友社

コレステロールを下げる簡単おかし
くりはらたけし
栗原 毅 成美堂出版

文庫旅館で待つ本は
なとり さわこ
名取 佐和子 筑摩書房

たぶんだいじょうぶ
ひきた
引田 かおり 大和書房



フリーランス大全
いど みえ
井戸 美枝
エクスマレッジ

いっしょに読んで「おはなし会で人気の絵本」(3歳ぐらいから).....

あーそーぼ

やぎゅう まちこ/作 福音館書店

女の子がお友達を遊びに誘いますが、みんなはそれぞれ、ご飯、お掃除、お風呂の真っ最中。すると女の子は、「いいいいな いっしょにまぜて」。

一緒だと、何をするのも楽しくて、「すんだら あーそーぼ」でお友達がどんどん集まっています。

わらべうた「ひとやまこえて」から生まれたかけ合い言葉が楽しく、色味を抑えながらも温かみのある絵と、「あーそーぼ」「あーとーで」のどこか懐かしい響きが相まって、ほっこりした気持ちになる絵本です。



祝日開館(室)のお知らせ 倉治図書館・青年の家図書室は3/20の祝日を開館(室)します。開館時間は10:00~17:00です。どうぞご利用ください。 倉治図書館 ☎891-1825、青年の家図書室 ☎893-4881



手話ではなそう

問 障がい福祉課 ☎893-6400

指文字

手話には50音の一字ずつに対応した「指文字」という表現方法があります。手話での表現が分からないときや自分の名前や地名等の固有名詞を伝えるときに使います。

わ

を

ん

濁音

半濁音



アルファベットの「W」の形

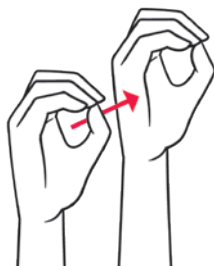

指文字「お」を手前に



カタカナの「ん」を書く

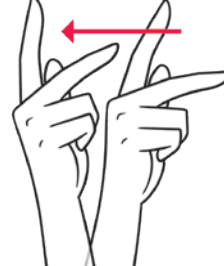

横に移動させる (例: が)

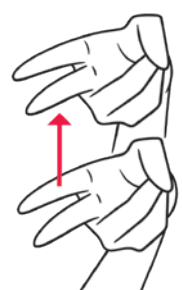

上に移動させる (例: ぱ)

そうだ、

きさいち 植物園 に行こう！

Let's go to Kisaichi
Botanical Garden

牧野富太郎の植物図から

約1500種以上の植物を発見・命名し、「日本の植物分類学の父」と呼ばれる^{まきのとみたろう}牧野富太郎博士。昨年放映していたドラマの主人公のモデルであり、鋭い洞察力と緻密な描写で植物を正確に写生しています。今年度は、博士の描いた植物図と当園に咲く実物を見比べてみます。



イトザクラ(糸桜)

分類:バラ科サクラ属
花期:3月中旬~下旬

エドヒガン系統の園芸品種で、高さは20m以上になる落葉高木。すだれのように垂れ下がる姿が優美で、シダレザクラ(枝垂桜)とも呼ばれる。観賞用として古くから愛され、京都の「祇園しだれ桜」など日本各地に名木がある。個体により花色や花の大きさに変異が多く見られ、花が紅色のものを「ベニシダレ(紅枝垂)」、その八重咲きを「ヤエベニシダレ(八重紅枝垂)」という。

植物園では3月下旬に
ライトアップを開催します。

※詳細は3/11月に当園ホームページで発表します。



牧野富太郎肖像画・植物図:高知県立牧野植物園提供

第4回

かたの市民デー

入園料
駐車料
無料

日時 3/18(月)9:30 ~ 16:30 (16:00最終入園)
持ち物 住所が記載された公的証明書(マイナンバーカード、運転免許証、健康保険証等)
※交野市外に在住の人は入園できません。

イベント情報

- 3/10(日) 環境フェスタ in 交野 2024 コラボ企画 入園料無料
10:30 ~、13:30 ~の2回ガイドツアー(参加無料:定員30人)を開催。
終日、駐車場は利用できません。
- 3/25、4/1、8、15、22(月) 春の月曜特別開園
月曜日は通常休園日ですが、春の特別開園として開園します。

大阪公立大学附属植物園(愛称:きさいち植物園)

☎891-2059 交野市私市2000(私市駅徒歩6分) HP <https://www.omu.ac.jp/bg/>

開園時間 9:30 ~ 16:30(入園は16:00まで)

休園日 月曜日(祝休日の場合は開園)

入園料 大人350円/大阪府在住で65歳以上の人150円(住所と年齢が分かる公的証明書提示が必要)中学生以下無料

駐車料 普通車500円/マイクロ1,000円



LET'S GO

交野に残る 家康の足跡



おだのぶなが とよとみひでよし
織田信長、豊臣秀吉と並ぶ三英傑
の1人、徳川家康。交野市は家康の
人生に度々かかわっており、今も史跡
が残っています。家康ゆかりの地ととも
に交野市とのつながりを紹介します。

いちはしながあき 市橋長昭を助けた幕府のエリート

石材は無事に調達されたものの、文化元年(1804)、将軍の下で儀礼をとりしきる奏者番に就任した長昭は一層多忙になり、石碑を完成させることができずにいました。長昭を助けたのは幕府の同僚でした。

小田原城主で、星田村にも約109石を有していた大久保忠真は、碑の表題「神祖宮趾之碑」を作成しました。神祖とは江戸時代に神として崇められた家康のことです。忠真は、二宮尊徳(幼名金次郎)を登用し藩の財政改革に取り組んだことで知られます。福山城主で、文化人として長昭と交流のあった阿部正精は、長昭が考案した碑文を丹念に清書しまし

た。両者はともに後に老中(政務をつかさどる最高職)まで上り詰めた幕府のエリートであり、幕府の要人の助けを得て石碑の作成が進みました。



大久保忠真



阿部正精

継承される神祖宮趾之碑

ようやく石碑が完成したのは文化3年(1806)のことで、長昭の発案から7年が経っていました。石碑の完成披露にあたっては星田村全体が休日とされ、平井家をはじめとした村の人々に御神酒や餅などがふるまわれました。

なお、長昭による石碑建立は幕府のエリート達にも影響を与えたようで、大久保忠真は天保7年(1836)に星田の石碑に似た「神祖大君宮社ノ碑」を小田原藩で建立しました。

その後、明治維新を経ても石碑は現地で保存されました。時代が変わっても徳川家や市橋家への恩顧を忘れなかった星田の人々の思いがうかがえます。重要な歴史資料となった神祖宮趾之碑は、平成22年(2010)に交野市指定文化財とされ、建立から200年以上を経た現在も家康公との縁を伝え続けています。



神祖宮趾之碑



当コーナーに掲載している内容は市民・団体が主催しています。

仲間募集

サッカーの小学生募集

①日曜9:00～②日曜と平日2回。私部公園・二中・旭小。幼稚園児以上対象。入会2,000円。①月1,500円②月3,000円。3/17(日)10:00から私部管理棟で入部説明会開催。

☎ 近田 ☎ 080-5330-1367

コール・ポコ(女声合唱団)

ポコに来て、歌で仲間の輪を広げませんか。毎週金曜9:50～12:00。青年の家。女性対象。入会金1,000円、月3,000円。

☎ 吉田 ☎ 844-0457

交野市卓球連盟会員募集

毎週水曜9:30～13:00、土または日曜13:00～17:00。日時等変更の場合あり。いきいきランド交野。入会1,000円。年会費一般14,000円、大学生3,000円、小中高2,000円。

☎ 玉井 ☎ 893-6164

みんなのピアノクラブ

好きな曲をピアノで弾けるようにゆっくりと。日曜(月2回)10:00～11:30。青年の家。小学生以上対象。月2,700円。

☎ 福井 ☎ 090-9699-4658

歌サークル「歌って元気」

季節の歌や青春ポップスをみんなで歌って元気に。水曜(月2回)15:15～16:15。青年の家。月700円。

☎ 福井 ☎ 090-9699-4658

マスクの着用は個人の判断が基本となりますが、手洗いや換気等の基本的な感染対策は引き続き励行します。

交野陶芸研究会・吉向窯

初心者に最適な陶芸教室です。見学歓迎。毎月第2日曜13:00～15:00。青年の家。年1万円。

☎ 梅名 ☎ 080-3130-7242

子供囲碁参加者募集(教室)

初心者から指導します。毎週土曜13:00～14:00。星田会館。小学1年生～中学3年生対象。無料。

☎ 奥村 ☎ 090-7747-6805

アート活動で育む豊かな心

才能開花。いろんな画材で楽しく創作。毎月第4土曜10:00～11:30。青年の家。幼児・小学生対象。月1,000円。

☎ 林 ☎ 090-6664-3907



催し

笑いヨガ ひーちゃん

笑いはとても良い有酸素運動。笑って健康UP。3/7(木)13:30～15:00。交野会館。500円。

☎ 岡田 ☎ 080-2411-6105

レイキヒーリング初めての体験

民間療法のレイキ手当療法で自己免疫力UP。3/8・4/12・5/10(金)18:30～。ゆうゆうセンター。無料。

☎ 橋本 ☎ 080-3855-7258

京街道・守口宿文祿堤周辺史跡

参加自由。古文化同好会の歴史健康ウォーク。3/9(土)9:00～12:00。交野市駅集合。講師は村田義朗氏(会長)。資料代200円。

☎ 村田 ☎ 892-2326

カリスゆったりストレッチ体操

バスタオル持参。3/11・25(月)14:30～、いきいきランド交野。毎週木曜14:00～、武道施設。3/4・18(月)14:00～、交野会館。各1時間。1回500円(体験無料)。

☎ ペレイラ美起 ☎ 090-9612-2154

心の病を抱えた家族の方々集合

心の病で悩んでいる家族の方々、参加を。3/13(水)13:30～15:30。ゆうゆうセンター。精神障害者の家族対象。無料。

☎ 雲川 ☎ 891-0884

あしたへ!

発達障がい等気になる人、お話ししませんか。3/14(木)10:00～12:00。いきいきランド交野。発達障がい児者等の家族対象。100円。

☎ 中野 ☎ 891-9040

高良玉垂命と八幡・住吉大神

参加自由。古文化同好会の勉強会。3/16(土)10:00～12:00。青年の家の学びの館。講師は国武靖正氏(交野古文化同好会)。資料代200円。

☎ 村田 ☎ 892-2326

みんなの絵の本広場

障がいの有無関係なく楽しめる広場です。3/16(土)10:00～15:00。倉治図書館。無料。

☎ 君家 ☎ 080-4985-2712

ありがとう笑いヨガクラブ交野

笑う門には健康来たる。誰でも簡単楽しいよ。3/16(土)13:30～15:00。ゆうゆうセンター。500円。

☎ 藤谷 ☎ 090-3038-5085

KAZU 絵画教室展

個性的な絵画展示します。3/19(火)～24(日)9:30～16:30。青年の家。無料。

☎ 宮崎 ☎ 090-1442-5386

わくわく桜のアート体験

技法を使って楽しく表現。ポストカードにも。3/23(土)10:00～11:30。青年の家。1,000円。申込締切3/13(水)。

問 林 ☎090-6664-3907

自己肯定力入門講座(予約制)

不安や怖れから解放されるヒントが学べます。3/23(土)10:00～12:00。青年の家。無料。

問 梶田 ☎070-8409-3913

あした元気にな～れ！映画会

チケットは当日会場で購入できます。3/24(日)10:00～、13:30～。ゆうゆうセンター。一般300円、高校生以下100円、未就学児無料。

問 久保 ☎892-3329

憲法とくらしを考える会学習会

宇治のミサイル配備について学びます。3/24(日)14:00～。ゆうゆうセンター。500円。

問 松村 ☎892-4938

童謡を歌って元気アップしよう

楽譜が読めなくても大丈夫。声を出して元気に。3/25(月)13:00～14:15。いきいきランド交野。月1,000円。

問 小澤 ☎090-7103-4793

第39回 洋画同好会弥生展

個性豊かな油彩画、水彩画他約40点展示。3/26(火)～31(日)9:30～16:30。青年の家。無料。

問 宮崎 ☎891-4587

新春コンサート「津軽の響」

絢爛な三味線の演奏をお楽しみください。4/7(日)。ゆうゆうセンター。1,000円。

問 関本 ☎892-1933

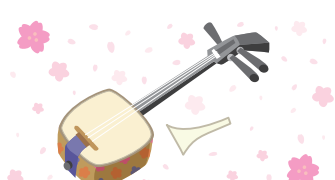

こども食堂主催こどものまつり

ステージ、お祭り、縁日フード、誰でも来てね。3/31(日)10:30～15:00。武道施設。無料。

問 カジパン工房 ☎894-3038

見て観て歩こう会春の花観察会

くろんど園地の春の草花を見て楽しく歩きましょう。要予約。4/8(月)9:25。私市駅集合。無料。

問 村田 ☎090-3486-9144

(春)交野オープン卓球大会

種目は年齢別の混合W、男女別W。定員になり次第締め切り。4/14(日)9:00～17:00。いきいきランド交野。1組2,000円。

問 玉井 ☎893-6164

空手道を学びましょう

年齢、性別問わず誰でも参加できます。毎週火・金曜日19:00～20:00。武道施設。無料体験実施中。

問 黒川 ☎090-1593-8750

新年度・語学にチャレンジしよう

英会話・TOEIC・英検・韓・中・西語。随時入会・見学可。毎週1回。交野会館。小学生以上対象。入会1,000円。受講料はコースにより異なります。

問 交野市国際交流協会 ☎894-1113

体育リトミックぴょんぐりら

保育士と一緒に音楽、体育知育遊びを楽しむ。毎月第2・4金曜①9:45～10:45②10:45～11:45。青年の家。①2歳以上②2歳未満対象。1回500円。

問 坂本 ☎090-9091-5621

音楽交流会さみだれコンサート

出演希望団体を募集。詳細は申し込み時に。6/29(土)。ゆうゆうセンター。申込締切3月末。

問 みのり ☎893-9511



塗り絵おひめちゃん

作 泉 麗香

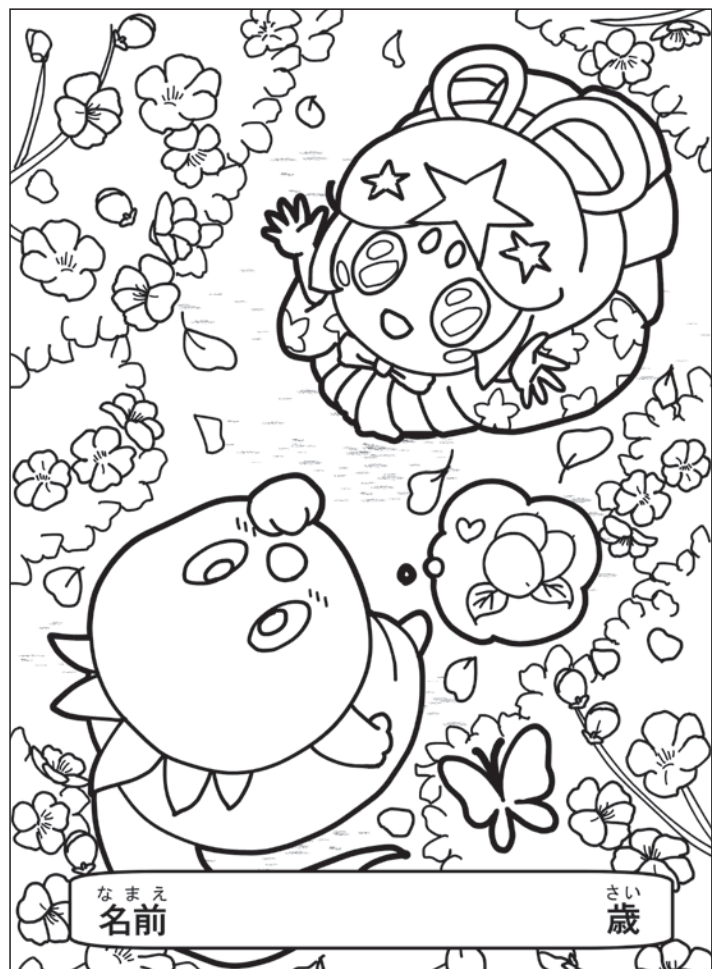

ホームページでA4サイズ版を公開しています。完成した塗り絵を送っていただく、ホームページへの掲載や、イベント等で掲示することがあります。
【申込】〒576-0850 情報マーケティング課広報担当
<https://www.city.katano.osaka.jp/docs/2019030600058/>





PICK UP!

子育て情報のイベントを
ピックアップしてご紹介!
ぜひご参加ください。

3/21(木)
受付開始

4月の わくわくランド

同じ年齢の子と一緒に遊べます。
写真は視覚や触覚を刺激するセンサ
リートイで遊ぶ様子。初めての感触に、
みんな真剣です。
年齢に合わせた楽しい遊びもたく
さん用意しています。



お庭の開放

月~金
第2・4土
10:00~16:30
(土曜日は16:00まで)

市立地域子育て支援センターの特色
は、なんといっても開放的なお庭!
すべり台や砂場もあり、安心して外
遊びができます。乗り物も大人気。
水曜日は赤ちゃんの日です。気軽に
遊びに来てくださいね。

問 交野市立地域子育て支援センター ☎810-8270

