

Katano

広報かたの

9

Sep. 2020
No. 820



特集 かたの里山フォトログ大作戦
市独自の新型コロナウイルス感染症対策



かたの
ツーリズム

かたの里山 フォトログ大作戦

☎かたのツーリズム推進協議会事務局 ☎070-7528-6174

日時 **10/25日** 集合 **いきいきランド交野
屋外テント**

フォトログとは、「フォトロゲイニング」の略で、地図に示されたCP(チェックポイント)を自由に回って得点を集めるスポーツです。スタート前の作戦タイムでどうすれば効率良く得点を集められるか、戦略を立てることが高得点のカギとなります。楽しみ方が自由なところもフォトログの醍醐味です。ぜひ、友達や家族とご参加ください。

カテゴリ

- チーム：18歳以上の人を含む2～5人のチーム
 ▷ファミリーの部 小学生1人以上を含むチーム
 (家族以外が入っても可)
 ▷男女混合の部 男女1人以上を含むチーム
 ▷男子の部・女子の部 男性のみまたは女性のみチーム
 個人：18歳以上の人(個人参加は表彰の対象外)

受付

8:30～9:50(スタート時間の20分前までに受付が必要)

スタート・ゴール時間

4組に分かれての時差スタート・ゴールです。
(時間帯は申込時に選択)

組	スタート時間	ゴール時間
A組	9:10	13:10
B組	9:30	13:30
C組	9:50	13:50
D組	10:10	14:10

費用

大人3,000円、高校生1,500円、中学生1,000円、小学生500円

定員

200人(先着)

持ち物

筆記用具、電卓、時計、保険証、携帯電話、デジタルカメラ(携帯電話のカメラでもOK)、コンパス(500円でレンタルあり)、その他必要に応じて食べ物、飲み物、雨具等

申込

10/11(日)までにポータルサイト「かたのスイッチ」
<https://katanoswitch.jp/>



イベントのコロナ対策

- ▷感染拡大防止策については、日本フォトログ協会のガイドラインに従って運営します。
- ▷表彰式・閉会式は行いません。
- ▷会場ではマスクを着用してください。
- ▷手拭き用タオルの持参をお願いします。

フットロゲの楽しみ方

まずは10分間の作戦タイム

CPは
約40か所
以上!

高得点のCPを狙う?
たくさんのCPを回る?

? ?

山に登る?
町を歩く?



時間内に全部は
回りきれません

あのルートも良い
このルートもあり

ルート選択は自分次第!
自分に最適のルート
を考えましょう!

さあ、スタートです!



スピード重視で速く?

体力温存でゆっくり?

自分の
体力・走力
に合わせて

CPで写真撮影

CPでは、
スタート前に
指定されたポーズで
写真を
撮りましょう



チェック
ポイント

CPを楽しんで

身近な場所の発見を
楽しんでください

交野の
自然



隠れた
名所



有名な史跡



時間を見るのを忘れずに!

時間オーバーは減点。ゴールに急ぐか?



GOAL

時間が余るともったいない。
さらにCPを回るか?

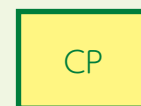

ゴール!!



お疲れさまでした!
CP表をスタッフに
渡してください



結果は後日Webで!

今回は、コロナ対策で
表彰式はありません



結果は
ホームページで!



新型コロナウイルス感染症対策事業

第2弾

市は、新型コロナウイルスの感染拡大により、影響を受けている市民・事業者の支援として、広報7月号でお知らせした事業に加え、第2弾となる総額約3億6,500万円の支援事業を行います。

暮らしの支援

水道・下水道使用料基本料金を引き続き免除 岡水道局総務課お客様サービス係 ☎891-0016

市内全用途の水道料金・下水道料金の基本料金を前回の2か月免除から引き続き2か月免除し、合計4か月分免除します。申込は不要です。

減免期間 奇数月検針地区:9月検針分(7・8月使用分。前回と合わせて5～8月分を免除)

偶数月検針地区:10月検針分(8・9月使用分。前回と合わせて6～9月分を免除)

新生児臨時特別給付金 岡市民課 ☎892-0121

令和2年4月27日までに生まれた人は、国の「特別定額給付金」の対象となりましたが、対象とならなかった令和2年4月28日以降に生まれた新生児に対し、1人あたり10万円を給付します。

すでに出生届を提出した場合は、世帯主宛に市から申請書を送ります。申請書が届くまで時間がかかる場合がありますが、届かない場合はお問い合わせください。なお、市民課窓口で出生届をする場合は、窓口で申請書をお渡しします。

対象 令和2年4月28日～3年3月31日に生まれ、誕生日から申請日まで引き続き交野市に住民登録されている子ども

申請者 令和2年4月27日時点で交野市に住民登録があり、本給付金の申請時まで、継続して交野市に住民登録されている対象者の母(母が申請できない場合は要相談)

申請期限 令和3年4月30日(消印有効)

学校教育活性化推進事業(修学旅行増額分補助) 岡指導課 ☎810-0522

小学6年生と中学3年生の保護者を対象に、小・中学校の修学旅行の延期等に係る保護者負担を軽減します。申請は不要です。

子どもたちへの学習支援

子どもたちへの学習保障支援事業 岡まなび未来課 ☎810-8010、指導課 ☎810-0522

今後、再度の臨時休校になった時に備え、教員と子どもたちがオンラインでコミュニケーションを円滑に行うための機材・教材を導入し、家庭でも効果的に学習できる環境を整備します。

学習支援員派遣事業 岡指導課 ☎810-0522

授業中の個別学習支援充実のため、全小・中学校に学習支援員を配置します。

民間事業者等への支援



テレワーク等導入支援金事業 〇地域振興課☎892-0121

国のテレワークに関する助成金を受けた事業者に、上限50万円の支援金を支給します。

申請期限 令和3年3月31日まで

ホームページ <https://city.katano.osaka.jp/corona/2020080500014/>



中小企業者等経営相談・給付金等申請支援窓口 〇北大阪商工会議所交野支所☎892-6700

中小・小規模事業者の経営基盤の安定などを支援するため特別相談窓口を設置します。

日時・相談員

▷火曜日13:00～17:00 中小企業診断士

▷水曜日13:00～17:00 税理士

▷木曜日 9:00～13:00 社会保険労務士

設置期間 令和3年3月31日まで(祝日・年末年始を除く。日時・相談員等変更の場合あり)

場所 北大阪商工会議所交野支所(私部1-1-2)

対象 市内に事業所を有する中小・小規模事業者、NPO法人等

内容 経営改善や税務・労務、給付金等の申請支援など(1人50分程度。無料・要事前予約)

申込 北大阪商工会議所交野支所☎892-6700 (平日9:00～17:15)



行政のリモート化・デジタル化の推進



行政のデジタル化 〇(Web会議)危機管理室☎892-0121、(電子入札)財務課☎892-0121

タブレットPC等の導入で、職員のWeb会議の活用を進めます。また、電子入札システムの導入等で、事務の簡素・効率化を推進します。

オンライン相談等 〇(妊産婦)健康増進課☎893-6405、(子育て中の保護者)子育て支援課☎893-6406

オンラインで、妊産婦への保健指導や、子育て中の保護者等を対象にした講座、情報交換・交流ができる環境を整備します。

公共施設・避難所の無料Wi-Fi整備 〇危機管理室☎892-0121

公共施設や避難所に、市民のみなさんが使える無料Wi-Fiを整備します。

感染拡大の防止



防災活動支援 〇危機管理室☎892-0121

避難所の衛生環境確保のため、簡易テントやパーティション、段ボールベッド等を備蓄します。

公共施設等の感染拡大防止

市内各施設での感染拡大を防止するため、空気清浄機や非接触体温計、消毒液等の購入を行います。

対象施設

▷子育て・教育関連施設(市内小・中学校、保育施設、放課後児童会など)

▷休日急病診療所

▷生涯学習施設(青年の家、いきいきランド交野、星の里いわふね、各図書館(室)など)

▷その他公共施設(市役所、ゆうゆうセンター、機能支援センターなど)

第43回

市民スポーツデー

圏社会教育課 ☎892-7721

10/11(日)・18(日)

—— 対象 ——
市内在住・在勤・在学者、
各協会の会員

▷雨天の場合の屋外競技の中止・延期は当日朝7:00に決定し、ホームページでお知らせします。
▷熱中症対策のため、飲み物を持参してください。

大会の 新型コロナウイルス 感染症対策

今回は、総合開会式は行いません。

当日、発熱等の症状がある人は参加を取りやめてください。

プレー中を除き、原則マスクを着用してください。

感染拡大状況により、開催中止になる場合があります。

屋外



ソフトボール【交野市ソフトボール協会】 場所:いきいきランド交野グラウンド
内容 ジョイフルスローピッチソフトボール 時間 9:00~17:00
対象 中学生以上
持ち物 グローブ、ソフトボール用三号バット、地区名入りの服またはゼッケン
申込 9/18(金)までに各区を通じて青年の家窓口(抽選会は9/25(金)) ☂雨天順延(翌週)



グラウンド・ゴルフ【交野市グラウンド・ゴルフ協会】 場所:私部公園グラウンド
内容 男女別4ゲームストロークマッチ 時間 8:00~11:00(開始式8:30~)
持ち物 クラブ、ボール、マーカー(貸出可)
申込 当日会場 ☂雨天順延(翌週)



親子でサッカー!【交野市サッカー連盟】 場所:私部公園多目的グラウンド
内容 ①初心者サッカー教室(幼稚園年長参加可)②親子でミニサッカーゲーム
時間 ①小学生10:30~11:30
②(5・6年)9:30~11:00(1・2年)11:00~12:00(3・4年)12:00~13:30
対象 小学生と保護者 申込 当日会場(本部テント) ☂雨天中止・小雨決行



小運動会【大阪府軟式野球連盟交野支部】 場所:長宝寺小学校グラウンド
内容 加盟チーム(学童)対抗戦、150m走等、ベースランニングなど野球にちなんだ競走等
時間 9:30~15:00(開始式9:30~) 対象 小学生
申込 9/25(金)までに青年の家窓口(当日会場申込可) ☂雨天順延(翌週)



硬式テニス【交野市テニス協会】 場所:私部公園テニスコート
内容 ①65歳以上ダブルス②65歳未満ダブルス③ミックスダブルス(ダブルエントリー可)
※①②は1人で申込。ペアは当日抽選で決定。③はペアで申込。小学生は保護者同伴か承諾書添付
時間 ①8:00~②10:00~③13:00~(開始式7:50~)
持ち物 硬式テニスラケット、テニスシューズ ☂雨天中止。7:00に判断し、中止の場合はコート前に掲示
申込 10/8(木)までに青年の家窓口(当日会場申込可)



タッチラグビー【交野市ラグビーフットボール協会】 場所:岩船小学校グラウンド
内容 タッチラグビー(タックルのないラグビー)
時間 9:30~12:00
申込 当日会場 ☂雨天中止

屋内



ディスコン【交野市ディスコン協会】 場所:青年の家101号室
内容 競技の研修・習得 時間 9:00~15:30
対象 小学3年生以上 持ち物 上靴、タオル
申込 当日会場



太極拳【交野太極拳協会】 場所:いきいきランド交野メインアリーナ
内容 一日講習会 時間 9:30~12:00(開始式9:30~)
持ち物 体育館シューズ、タオル
申込 当日会場

10月11日(日)

10月11日(日)

屋内



バドミントン【交野市バドミントン連盟】 場所:いきいきランド交野サブアリーナ

内容 基礎練習とゲーム練習 時間 9:00~15:00(開始式9:30~)
 対象 小学生以上
 持ち物 体育館シューズ、ラケット
 申込 10/8(木)までに青年の家窓口(当日会場申込可)



ニュースポーツ【交野市スポーツ推進委員】 場所:いきいきランド交野会議室1・2

内容 モルック、カタステップ
 時間 10:00~14:00
 申込 当日会場



合気道【大阪合気会交野道場】 場所:青年の家102号室

内容 稽古 時間 9:00~12:00
 対象 中学生以上 持ち物 道着(ジャージ等)
 申込 当日会場



剣道【交野市剣道連盟】 場所:青年の家武道施設

内容 ①初心者の部②小学生低学年の部(4年以下)③小学生高学年の部(5・6年)
 ④中学生男子の部⑤中学生女子の部⑥高校の部(3段以下) ※試合は無観客で実施。
 時間 8:45~14:45
 持ち物 胴着袴、防具、竹刀一式(紅白タスキは連盟で準備)、面マスク、面シールド
 申込 9/25(金)までに申込
 受付時間等詳細は同連盟ホームページ(<http://www.eonet.ne.jp/~katano-kendo/>)



弓道【交野弓技連盟 弓道部】 場所:ゆうゆうセンター5階弓道場

内容 午前:競技(男子の部・女子の部。経験者のみ)、午後:見学・体験
 時間 9:00~14:45 対象 高校生以上
 持ち物 あれば白足袋
 申込 当日会場

10月18日(日)

屋外



ソフトテニス【交野市ソフトテニス連盟】 場所:私部公園テニスコート

内容 大会 時間 9:00~17:00(開始式8:45~)
 対象 中学生以上
 持ち物 テニスシューズ、日本ソフトテニス連盟公認ラケット
 申込 9/25(金)までに青年の家窓口

☔ 雨天中止



インディアカ【交野市インディアカ協会】 場所:いきいきランド交野メインアリーナB面

内容 交流会(小学生以下保護者同伴) 時間 9:30~16:00
 持ち物 体育館シューズ
 申込 当日会場



バウンドテニスの交流・試合練習会【交野市バウンドテニス協会】 場所:いきいきランド交野サブアリーナ

内容 ゲーム・練習 時間 9:30~17:00
 持ち物 体育館シューズ
 申込 当日会場



バレーボール(ジュニアの部)【交野市バレーボール協会】 場所:いきいきランド交野メインアリーナA面

内容 バレーボール体験教室(10:00~)、小学生チームによる交流試合(13:00~)
 時間 9:00~17:00 対象 幼稚園年長児~小学生
 持ち物 体育館シューズ
 申込 当日9:30から会場前受付(募集は体験教室のみ)

令和2年国勢調査

☎ 令和2年国勢調査交野市実施本部 ☎892-0121

10/1(木)現在で、国勢調査を実施します。自宅に調査書類が届きましたら、忘れずに回答をお願いします。この調査は5年に1度の国で最も重要な調査で、日本に住む全ての人・世帯を対象としています。みなさんのご理解・ご協力をよろしくお願いします。

9/14(月)～9/25(金) 国勢調査員が調査書類を配布します

国勢調査員がみなさんのお宅を訪問し、原則インターホン越しでの説明のうえ、調査書類を郵便受けに入れるなどしてお配りします。また、不在の場合は、直接、郵便受けなどに投函します。

調査員は、総務大臣が任命する非常勤の国家公務員です。みなさんの大切な個人情報を扱うため、調査員には統計法により守秘義務が課せられています。調査員は、①顔写真入りの調査員証、②国勢調査の腕章、③国勢調査専用のかばんを必ず携帯しています。

調査書類が届いていない場合、追加の調査票が必要な場合(5人以上の世帯など)、自分自身での回答が困難な場合は、市の国勢調査実施本部へご連絡ください。



新型コロナウイルス感染症対策のため、 原則非接触で行います。

調査書類の配布や、調査票の受け取りを、みなさんと調査員が対面しない方法で行います。対面での説明が必要な場合は、一定の距離を保ちながら対応します。

なお、調査員は、マスクを着用、手指消毒用アルコールを携帯し、感染拡大防止対策を徹底します。

調査の回答

回答は、10/1(木)現在でお願いします。次のいずれかの方法により、期間内にご回答ください。
※回答期限の10/7(水)までに回答が確認できない場合は、調査員が回答のお願いに伺います。

▷インターネット回答【回答期間 9/14(月)～10/7(水)】

スマートフォンやパソコンから回答できます。配布する調査書類に記載している「ログインID」と「アクセスキー」を入力して回答してください。

URL <https://www.e-kokusei.go.jp/html/portal/ja/top.html>

▷郵送回答【回答期間 10/1(木)～10/7(水)】

記入した調査票を書類が入っていた封筒に入れ、ポストに投函してください。切手は不要です。

インターネットブースを開設します

自宅でインターネット回答ができない場合はご利用ください。

日時 9/14(月)～10/7(水)9:00～17:00

場所 市役所別館3階小会議室内 国勢調査実施本部(マスク着用でお越しください)

かんたん便利なインターネット回答をご利用ください

いつでも
かんたん
3STEP



24時間いつでもかんたんに
3ステップで回答できます。
(①アクセス ②ログイン ③回答)

回答サイトに
かんたん
アクセス



国勢調査オンライン



「国勢調査オンライン(回答サイト)」
には、QRコードもしくは検索から
かんたんにアクセスできます。

厳重な
セキュリティ



回答いただいた情報は、厳重な
セキュリティで保護されているので
安心・安全です。

エコ
&
効率化



書類を運ぶ際に発生するCO₂や
事務コストを減らすことができる
やさしい回答方法です。

よくある質問

Q 国勢調査は必ず回答しなければならないのですか？

A 国勢調査は、各種の行政施策や数多くの企業・団体で幅広く活用される国で最も重要で大切な調査です。みなさんから正確な回答をいただけない場合、統計が不正確なものとなってしまいます。このため、法律で回答の義務が定められています。必ずご回答ください。

Q 住民票の登録データがあるのに、国勢調査を行うのはなぜですか？

A 一人暮らしの学生や施設にいる高齢者など、必ずしも住民票と住んでいる場所が一致しない場合があることから、普段住んでいる場所で調査する国勢調査が重要です。また、国勢調査では、働く人の数など、住民票にはないデータが得られます。

Q 国勢調査の結果はどのように活用されていますか？

A 国や地方公共団体が行政施策を進めていくうえでの基礎資料として利用されるだけでなく、衆議院小選挙区の区割り画定の基準、地方交付税交付金の算定基準、防災計画、子育て支援や高齢者福祉施策の策定、企業の出店計画、学術・研究機関における研究など、わたしたちの身近なところに役立てられています。

交野いきいきマルシェ

おいひめの駅

10:00 ~ 15:00



ステージパフォーマンス

交野出身シンガーソングライター戸田桃香さんのミニライブ
 フラダンス (ハレラニスタジオ)
 ベリーダンス (ジャスミンベリーダンスクラブ)
 アンサンブル花音 (アカペラ)
 青空マーケット (アコースティック演奏)
 きさいちチアリーディングクラブ RAINBOWS 他
 星の里いわふね 和太鼓道場



交野のええもんが大集合!
 地元のお店も多数出店予定です。



〒地域振興課 ☎ 892-0121

9月22日 (火・祝) 星の里いわふねで同時開催

第1回

七夕のまち交野プレゼンツ 北河内新人お笑い コンクール

交野出身の
4人の芸人たちが
盛り上げます!



大会企画・プロデュース・
審査員長
前田 政二
(放送作家)

当日ゲスト漫才・決勝ゲスト審査員
プラス・マイナス
(吉本興業)

総合司会
高杉 'Jay' 三郎
(吉本興業)

開場 9:30 開演 10:00

入場料 (前売)1,000円 (当日)1,500円

前売の販売店 オオキタ園芸、カフェ&レストラン ジュリア、芦田酒造

〒北河内新人お笑いコンクール事務局

☎ 090-9883-1144

www.katano-owarai.com



市職員を募集

☎ 人事課 ☎892-0121

令和3年4月1日採用予定の市職員を募集します。各職種とも、国籍・性別は問いません。

職種(募集人数)	受験資格
事務職 (4人程度)	①平成6年4月2日～11年4月1日に生まれ、学校教育法による大学を卒業した人、または同等の資格があると認める人 ②平成9年4月2日～13年4月1日に生まれ、学校教育法による短大等を卒業した人 ③平成11年4月2日～15年4月1日に生まれ、学校教育法による高校を卒業した人、または高校卒業程度の知識を有する人(短大などを卒業の人を除く)
化学職 (1人程度)	昭和60年4月2日以降に生まれ、学校教育法による大学、短期大学等又は高校で化学に関する専門の課程を修了した人
電気職 (1人程度)	昭和60年4月2日以降に生まれ、次の①または②に該当する人 ①学校教育法による大学・短大等・高校で、電気に関する専門課程の修了者 ②1・2級電気工事施工管理技士の資格保持者
保健師 (1人程度)	昭和55年4月2日以降に生まれ、保健師の免許取得者
消防職 (1人程度)	次の①または②に該当し、(A)(B)両方の要件を満たす人 ①平成6年4月2日～11年4月1日に生まれ、学校教育法による大学を卒業した人、または同等の資格があると認める人 ②平成9年4月2日～15年4月1日に生まれ、学校教育法による短大等・高校を卒業した人、または高校卒業程度の知識を有する人(大学を卒業または令和3年3月卒業見込みの人を除く) (A)普通自動車運転免許取得者 (B)視力・色覚・聴力等、災害現場等における消防職務遂行に必要な健康度や体力を有する人

※学歴は令和3年3月卒業見込、資格・免許は令和3年3月取得見込の人を含みます。

第1次試験予定日 (消防職以外) 10/15(木)～25(日)、(消防職) 10/18(日)

募集要項・申込書の配布 市役所本館2階人事課、ゆうゆうセンター1階市民サービスコーナー、
消防本部3階総務課、市ホームページ

申込 9/8(火)～10/7(水)に、郵送・Eメールで人事課

〒576-8501(住所記入不要) ☎ jinjisaiyou@city.katano.osaka.jp

保育教諭への就労支援と私立認定こども園の就職フェア

☎ こども園課 ☎893-6407

制度や就職フェアの詳細は、市ホームページをご覧ください。
<https://www.city.katano.osaka.jp/docs/2020080400024/>

就労支援

- ①市内認定こども園で保育教諭を目指す学生に月額2万円を補助(4年間上限)
 - ②市内認定こども園への新規採用のために、保育教諭を目指す人に月額2万円を補助(3年間上限)
- ※上記のほか、就職のために市内に転入した人・潜在保育士の復帰補助・家賃補助があります。

市内私立こども園が参加する就職フェア

交野市内の私立認定こども園8園が参加し、各園からの説明や質疑応答で、みなさんの疑問や不安を解消します。年齢・居住地問わず、ブランクがある人も大歓迎です。

日時 9/19(土) 13:00～16:00 ※予約不要。途中入退場可。

場所 市役所別館3階 中会議室 **費用** 無料

対象 保育教諭を目指す学生、保育士資格・幼稚園免許を持っている人

※来場の際は、マスク着用・検温・手指消毒等にご協力ください。

市立認定こども園(1号認定)の園児募集

令和3年度の市立認定こども園(1号認定=幼稚園部分)の園児を募集します。募集要項は、9/1(火)から市ホームページまたは各市立認定こども園、こども園課で配布します。

対象 次の要件全てを満たす人

①申込日現在、幼児と保護者の住民登録が市内にあり、かつ居住している

②次の年齢に該当する幼児の保護者

▷3歳児 平成29年4月2日～30年4月1日生まれ

▷4歳児 平成28年4月2日～29年4月1日生まれ

▷5歳児 平成27年4月2日～28年4月1日生まれ

園名	所在地・電話番号	3歳児定員	4歳児定員	5歳児定員
あさひ認定こども園	星田5-2-12 ☎892-0206	15人	11人程度	12人程度
くらやま認定こども園	幾野3-18-1 ☎892-8433	13人	10人程度	4人程度

※平成29年度から、園区を廃止しています。

※定員を超えた場合は、公開抽選をします。抽選の結果、入園できなかった人については、他の市立認定こども園に空きがあれば入園希望の受け付けをします。再度、定員を超えれば抽選になります。

※園児募集の期間中(10/1(木)～19(月)。抽選がある場合は10/25(日)まで)は、令和2年度途中入園はできませんのでご了承ください。

始業・終業時間 月～金曜日9:00～14:00(3歳児は5月の連休明けまで9:00～11:40)

費用 教材費・給食費・遠足代・預かり保育料など(幼児教育・保育の無償化により、保育料は無料)

申込書の交付期間 10/1(木)～19(月)に各市立認定こども園(月～金曜日9:00～17:30)

申込書の交付場所 各市立認定こども園(月～金曜日9:00～17:00)
こども園課(月～金曜日9:00～17:30)

申込 10/15(木)・16(金)・19(月)9:00～17:00に各市立認定こども園

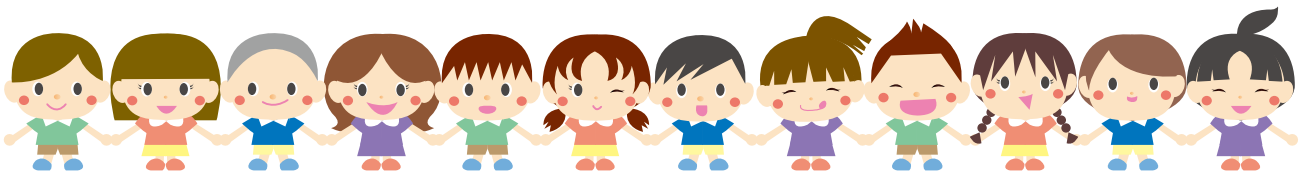

消費者相談

どうする？中古車のエアコンが壊れていた…

Q 中古車を購入。引き渡し直後からエアコンの調子が悪いのですが、どうすればよいでしょう。

A エアコンの不具合が「契約に適合しない」かどうかポイントです。引き渡された車のエアコンが正常に動く前提で、契約に適合しない場合は、売主に対して修理が請求できます。売主が対応を拒否したり、相当期間内に催促しても応じない時は、代金の減額請求も可能です。

助言 中古車は新車と違って、相当の劣化や傷みがあることを承知の上で契約しています。契約までに車の状態や保証についてよく確認し、売主の認識とのズレがないよう注意しましょう。

ゆうゆうセンター1F 人権と暮らしの相談課 消費生活センター ☎891-5003

イベント情報

アウトドア

農業 農とのふれあいツアー



農作物の収穫体験を通じて、農業への理解を深めるイベントです。家族そろってご参加ください。

日時 10/18(日)9:30~12:00(雨天中止)

集合 第二京阪道路交野北IC北東横イベント広場

内容 サツマイモ掘り、稲刈り

収穫物 サツマイモ(1人2株程度持ち帰り)、米(実費。当日予約受付。1家族5*まで。後日受取)

対象 市内の小・中学生とその家族(小・中学生のみの参加不可)

定員 約100人(抽選)

費用(1人あたり) 参加費100円、
サツマイモ掘り400円

申込 9/18(金)〈消印有効〉までに、往復はがきか、Eメールで、①住所②電話番号③参加者(家族全員の氏名、年齢、性別、参加費合計)④サツマイモ掘り参加の人数を記入し、農政課「農とのふれあいツアー」係

〒576-8501(住所記入不要)

✉noui@city.katano.osaka.jp

※家族単位でお申込ください。

問 交野市農業体験事業実行委員会事務局
☎892-0121

健康 星のまち歩く歩くDAY



健康づくりのため、ウォーキングを始めませんか。

日時 9/18(金)9:15~11:30(小雨決行)

集合 ゆうゆうセンター1階 休日診療所側
健康増進センター

コース 私市・寺社めぐりコース
(1時間程度のコース)

持ち物 健康手帳(ない人は当日お渡しします)、飲み物、タオル、帽子、雨具等

申込 当日集合場所

問 健康増進課 ☎893-6405

自然 タカ類の渡り観察会

タカ類の渡りを観察し、自然の営みを学びます。

日時 9/22(祝)9:00~12:00(雨天中止)

※観察は早朝から夕方まで行っています。

集合 交野山山頂

費用 無料

持ち物 あれば双眼鏡・野鳥図鑑

指導協力 交野野鳥の会

申込 当日集合場所

問 いきものふれあいセンター ☎893-6520

いきいきランド交野

スポーツ プライベートスイミングレッスン

参加者のニーズに合わせ、マンツーマン指導で質の高いレッスンを提供します。

コロナ禍で6月開催予定が中止になったため、再度9月に実施します。

日程・時間・定員等は、お問い合わせください。

場所 いきいきランド交野 わくわくプール

費用 3,300円

申込・問 いきいきランド交野プールフロント
☎894-1187

新型コロナウイルス対策のため、催し等の開催を中止・延期等をする可能性があります。また、催し等に参加する場合は、検温等、事前の体調チェックやマスク着用等の配慮をお願いします。

星の里いわふね

文化 かつらなんてん 桂南天の会 其の十九

間近で生の落語をお楽しみください。

日時 10/25(日)13:30開場、14:00開演

場所 星の里いわふね **対象** 小学生以上

出演者 桂南天、桂雀五郎、桂團治郎

費用 前売券1,000円、当日券1,500円

券の販売 (窓口)9/3(木)9:00～

(電話予約)9/3(木)10:00～

☎星の里いわふね ☎893-3131

子育て 親子教室秋の部

場所 星の里いわふね **対象** 未就園児親子

定員 各5組 **費用** 1組5,400円

申込・☎ 9/16(水)から星の里いわふね

☎893-3131

月曜クラス

10/12～12/21の月曜日(11/9・23除く)

▷リトミック教室「ひまわり①組」

時間 9:30～10:10 **対象** 2歳～就園前

▷リトミック教室「ゆり①組」

時間 10:20～11:00 **対象** 1歳6か月～2歳

▷リトミック教室「ひまわり②組」

時間 11:10～11:50 **対象** 2歳～就園前

水曜クラス

10/7～12/23の水曜日(10/28・11/4・12/2除く)

▷リトミック教室「ひまわり③組」

時間 9:30～10:10 **対象** 2歳～就園前

▷リトミック教室「ゆり②組」

時間 10:20～11:00 **対象** 1歳6か月～2歳

▷リトミック教室「ちゅーりっぷ組」

時間 11:10～11:50 **対象** 1歳～1歳6か月

木曜クラス

10/8～12/17の木曜日(10/29・11/19除く)

▷ベビーマッサージ教室「たんぽぽ組」

時間 9:30～10:10 **対象** 2～8か月

▷あかちゃん教室「もも組」

時間 10:20～11:00 **対象** 6～12か月

▷プレリトミック教室「さくらんぼ組」

時間 11:10～11:50 **対象** 10か月～1歳3か月



式典 令和3年成人式は 午前・午後の2部制で開催します

新型コロナウイルス感染症対策のため、今回は午前・午後の2部制で開催します。

対象 平成12年4/2～13年4/1生まれの人(10月末時点で市に住民票がある対象者には、12月初旬に案内はがきを送付)

日時 令和3年1/11(祝)

場所 星の里いわふね

▷午前の部 10:30～11:00(受付10:00～)

第一・第二中学校区在住の新成人

▷午後の部 13:30～14:00(受付13:00～)

第三・第四中学校区在住の新成人

校区が分からない人は市ホームページ「交野市立小・中学校校区表」をご確認ください。また、他市に住んでいる人も参加できます。直接ご来場ください。

※危険物・酒類の持ち込みはできません。

※新型コロナウイルス対策で式典を変更または中止するときは、ホームページでお知らせします。

協力者募集

当日に協力してくれる新成人を募集します。

①司会:各部1人

②記念品を受け取る人:各部1人

③誓いの言葉:各部1人

申込 9/30(水)までに青少年育成課

令和4年度以降も20歳で成人式を開催します

令和4年4月から、成年年齢が20歳から18歳に引き下げられますが、市では成年年齢引き下げ後も、引き続き20歳を対象に成人式を開催します。

成人式を18歳にした場合、成人式の時期が受験や就職準備等の時期と重なり、またそれらに費用もかかるため、時間的・経済的に落ち着いた環境でのお祝い困難だと見込まれるための判断です。

☎ 青少年育成課 ☎892-7721

ゆうゆうセンター

仕事 職業適性検査

厚生労働省編一般職業適性検査であなたの適性を測定します。

日時 ①9/9(水)13:00～15:30

②11/11(水)13:00～15:30

場所 ゆうゆうセンター

対象 市内在住の15～39歳で就労を目指す人(学生不可)

定員 各2人(先着順) **費用** 無料

申込・☎ 9/9分は9/1(火)から、11/11分は11/2(月)から人権と暮らしの相談課 ☎817-0997

福祉 老人福祉大会・星友クラブ大会

日時 10/3(土)12:30～15:30

場所 ゆうゆうセンター4階 交流ホール

対象 市内在住でおおむね65歳以上の人、星友クラブ会員

※新型コロナウイルス対策のため、入場制限を行います。

内容 第1部:式典、第2部:演芸発表等

※大会終了後は、乗ってきたバスでお送りします。

☎ 高齢介護課 ☎893-6400

車名	リボン	停車場	時刻
1号車	ピンク	倉治バス停前 (「万代」向かい側)	11:30
		南倉治バス停前	11:38
		市立第2中学校前	11:43
		郡津消防分団車庫前	11:48
2号車	水色	フレスコ星田店前 「ふれあいプラザバス停」 (星田駅方面行)	11:22
		星田山手バス停	11:25
		星田山手入口 (星田行「星の森」バス停)	11:27
		平和台霊園前	11:30
		JR星田駅バス停	11:35
		星田4丁目バス停	11:43
		北星田バス停	11:46
3号車	緑	南星台四丁目バス停	11:20
		妙見東二丁目バス停	11:25
		妙見口バス停(交野方面行)	11:30
		藤が尾団地バス停	11:32
		藤が尾2丁目バス停	11:35
		私市・御幸橋前 (私市共同墓地前)	11:40
		私市3丁目バス停 (交野方面行)	11:45
5号車	黄色	交野高校前バス停 (私部グラウンド側)	11:30
		青山3丁目バス停	11:35
		府道交野久御山線大阪ガス 交野ステーション前 (時計台前)	11:37
		喫茶「のんのん」前(私部)	11:45
		さくら丘住宅バス停 (天野が原町)	11:50
6号車	白	松塚「松塚ふれあい館」前	11:35
		梅が枝南信号「はるやま」前	11:40
		住吉神社前	11:48
		青年の家前	11:50
交野市 (マイクロバス)	茶色	寺会館前	11:45

健康 元気度知ろう会「口腔機能測定」

①9/14(月):口腔機能測定、実技等

②9/28(月):結果の返却、口の機能アップに関する
取り組み紹介等

時間 10:00～11:30

対象 65歳以上の市民

場所 ゆうゆうセンター1階 審査会室

定員 10人(先着)

費用 無料

持ち物 飲み物、②は歯ブラシ

申込・☎ 9/1(火)から高齢介護課 ☎893-6400



健康 元気アップメイト養成講座

一緒に高齢者の健康づくりを応援しませんか。

日時 10/5～12/14の毎週月曜日

13:30～15:00(全10回)

場所 ゆうゆうセンター1階 審査会室

内容 元気アップ体操や口腔体操等、実技の習得

※講座終了後は地域の元気アップ教室で活動して
いただきます。

定員 5人

費用 無料

持ち物 筆記用具、飲み物

申込・☎ 9/1(火)から高齢介護課 ☎893-6400

健康 健康啓発ボランティアである 健康リーダー7期生募集



「健康リーダー」とは、運動や食事を中心に学び、自主グループとして市が目標としている健康寿命延伸に向かって活動するボランティアです。

今回、全9回の養成講座を開き、7期生を募集します。講座終了後は地域での活動をお願いします。

日程 11/26(木)、12/10(木)、12/17(木)、12/25(金)、
1/6(水)、1/15(金)、1/22(金)、2/2(火)、2/17(水)

時間 9:20～12:00

場所 ゆうゆうセンター3階 展示活用室

対象 74歳以下の市民 定員 10人程度

講師 医師、健康運動指導士、保健師、管理栄養士

申込・☎ 10/30(金)までに健康増進課

☎893-6405

ゆうゆうセンター

健康

生活習慣病予防教室
～健康な血管は一番の財産～



日時 10/19(月)9:15～11:45

場所 ゆうゆうセンター2階 体験学習室

対象 16～74歳で、血圧が130/85mmHg以上、中性脂肪150mg/dl以上、LDL120mg/dl以上、HDL40mg/dl未満、空腹時血糖100mg/dl以上、HbA1c5.6%以上(NGSP値)の人

内容 血管の状態について、健康的な食生活のポイント、正しいウォーキングフォームなど

定員 10人(先着)

講師 健康運動指導士・保健師・栄養士

持ち物 筆記用具、みそ汁などの汁物100cc程度(塩分測定用)、飲み物、健診結果、動きやすい服装でご参加ください。

申込・☎ 10/12(月)までに、電話・FAX・Eメールで健康増進課 ☎893-6405 ㊟892-0525
✉kenkou@city.katano.osaka.jp

相談

行政書士による日曜無料相談会

日時 9/20(日)13:00～15:00

場所 ゆうゆうセンター2階 集団指導室

内容 遺言、相続、成年後見、内容証明の作成等

申込 直接会場

☎ 行政書士会枚方支部 ☎814-9920

その他施設(市内)

環境

「みどりのカーテン大作戦」写真展



市内公共施設とまちで見かけたゴーヤでのみどりのカーテンの写真を展示します。

①9/3(木)～6(日)10:00～16:00

青年の家1階 ロビー

②9/7(月)～11(金)9:00～17:30

市役所別館1階 ロビー

☎ 交野みどりネット事務局 ☎892-0121

福祉

音訳ボランティア養成講座

視覚障がいのある人に対し、必要な情報を音声で伝えるための基本技術やデジタル録音の基本を学びます。

日時 10/14～12/16の水曜日13:30～15:30(10/28・12/2除く。全8回)

場所 ボランティアセンター2階 活動室

定員 15人 費用 無料 持ち物 筆記用具

申込・☎ 障がい福祉課 ☎893-6400

健康

元気アップ体操クラブ

健康づくりに役立つ市オリジナルの体操です。

①9/2・16(水)

1部:10:00～10:45 2部:11:00～11:45

ゆうゆうセンター4階 多目的ホール

②9/10・24(木)

1部:13:00～13:45 2部:14:00～14:45

青年の家 武道施設

③9/11(金)

1部:10:00～10:45 2部:11:00～11:45

いきいきランド交野2階 サブアリーナ

対象 おおむね65歳以上の市民 定員 各40人

費用 無料 持ち物 飲み物、②③は上履き

申込 直接会場

☎ 高齢介護課 ☎893-6400

スポーツ

フットサル教室

日時 10月～翌年3月の日曜日(全19回)

①年長～小学校低学年 13:00～15:00

②小学校低学年～高学年 15:00～17:00

場所 星田西体育施設

定員 各20人(先着) 費用 9,500円

講師 江頭伸一さん、耳野裕樹さん

持ち物 上履き、飲み物、タオル

申込・☎ 9/2(水)から、参加費を添えて星田西体育施設 ☎893-7721



スポーツ

女性体育教室後期

日時 10月～翌年3月の水曜日10:00～12:00(全23回)

場所 星田西体育施設

対象 16歳以上 定員 40人(先着)

内容 ストレッチ・リズム体操・ニュースポーツ等

費用 9,200円 講師 竹平富美子さん

持ち物 上履き、飲み物、タオル

申込・☎ 参加費を添えて星田西体育施設

☎893-7721

その他施設(市外)

仕事 北河内エリア 介護と福祉の就職フェア

日時 9/24(木)13:00~16:00
 場所 京橋ツイン21MIDタワー20階
 内容 介護・福祉職場の面談や説明会、12:00から
 ハローワークによるセミナー
 費用 無料(申込不要)
 問 府社会福祉協議会老人施設部会事務局
 ☎06-6762-9001

仕事 ひとり親家庭の親等のための 就業支援講習会

パソコン初級②
 ワードの基礎とエクセル3級(日商PCデータ活用)
 日時 12/12~2/6の土曜日10:00~16:00
 (1/2除く。全8回)
 場所 府立母子・父子福祉センター
 対象 ひとり親家庭の母・父、寡婦
 定員 20人(抽選)
 教材費等 7,000円 申込締切 11/12(木)
 申込 往復はがきに①希望講座名②住所③氏名(ふ
 りがな)④年齢⑤職業⑥電話番号⑦志望動機
 ⑧(保育希望の場合のみ)子の氏名・年齢を記入し、
 大阪府立母子・父子福祉センター内 大阪府母子
 家庭等就業・自立支援センター
 〒537-0025 大阪市東成区中道1-3-59
 問 同センター ☎06-6748-0263

仕事 事業承継啓発セミナー

コロナショックに負けない中小企業の危機管理と 事業承継

日時 9/23(水)15:00~17:00 定員 20人
 場所 枚方ビオルネ5階 イベントルーム
 講師 (株)サイバーアシスト
よしむらまさひろ
 代表取締役社長 吉村正裕さん

後継者にとって引継ぎやすい会社とは？

～経営者保証解除を考える～

日時 10/16(金)15:00~17:00 定員 20人
 場所 枚方ビオルネ5階 イベントルーム
 講師 大阪府事業承継ネットワーク事務局経営者
いなたにまこと
 保証コーディネーター 稲谷誠人さん
 申込・問 北大阪商工会議所中小企業相談所
 ☎843-5154

仕事 女性の起業セミナー

第1回「女性の起業 #1」

日時 9/13(日)14:00~ 定員 35人
 場所 枚方T-SITE4階 イベントスペース
ミニッツ
 講師 (株)minitts 代表取締役 なかむらあけみ 中村朱美さん

第2回「女性の起業 #2」

日時 10/10(土)14:00~ 定員 35人
 場所 枚方T-SITE4階 イベントスペース
せんだしのぶ
 講師 (株)ルカコ 代表取締役 仙田忍さん
 申込・問 北大阪商工会議所中小企業相談所
 ☎843-5154

図書 自動車文庫ブンブン号の巡回日程

ステーション名	時間	曜日	9月	10月	11月	12月
ゆうゆうセンター前	13:15~13:45	水	9日 23日	7日 21日	4日 18日	2日 16日
私市山手ちびっこ広場前	14:15~15:00					
星田西体育施設前	15:30~16:30					
郡津駅前(松塚公園)	13:45~14:30		2日 16日 30日	14日 28日	11日 25日	9日
磐船駅北1号公園	14:45~15:30					
藤が尾	15:45~16:30					
フレンドタウン交野	13:30~14:15	木	10日 24日	8日 22日	5日 19日	3日 17日
妙見坂(松下中央児童公園)	14:45~15:15					
南星台公園	15:30~16:30					
妙見東(中公園北)	13:30~14:00		3日 17日	1日 15日 29日	12日 26日	10日
星田山手自治会館前	14:30~15:15					
星田山手1丁目	15:30~16:30					

問 倉治図書館 ☎891-1825

notice

お知らせ

制度・業務

申請 マイナンバーカード土・日曜日受付・交付

交付通知書や有効期限通知書を持ち、平日来庁できない人は、手続きにお越しください。また、申請時来庁方式による受付も行っていますので、必要な持ち物を確認の上、ご利用ください。

日時 9/12(土)・27(日)9:00～12:00

場所 市役所本館1階 市民課

※電子証明書の有効期限が過ぎた場合は、e-Tax等の電子申請やコンビニ交付等に使用できなくなりますが、有効期限後であっても発行手続きはできます。

※必ず本人がお越しください。

※大変混み合う状況が続いています。時間に余裕を持ってお越しください。

※申請時来庁方式については、ホームページまたは市民課までお問い合わせください。

☎市民課 **☎**892-0121

くらし 家賃支援給付金

5月の緊急事態宣言等の延長等により、売上が減少する事業者を支えるため、地代・家賃(賃料)の負担を軽減する給付金を国が給付します。詳細は、経済産業省ホームページをご覧ください。

最大給付額 法人600万円、個人事業者300万円

▷インターネット申込

<http://yachin-shien.go.jp>

▷申請サポート会場で申込(要予約)

<http://yachin-shien.go.jp/support/>

オペレーター 0120-150-413

(9:00～18:00 土日祝を含む)

☎家賃支援給付金コールセンター

☎0120-653-930

意見募集

パブリックコメントの実施

星田北6・7・8・9丁目の望ましい学校区について(素案)

学校教育審議会で審議中の、星田北エリアのまちづくりが進められている星田北6～9丁目の望ましい学校区についての方向性を示すものです。この度、案を公表し、みなさんからの意見を募集します。

募集期間 9/1(火)～30(水)

案の閲覧場所 市ホームページ、市役所本館2階情報公開コーナー、青年の家1階まなび未来課

意見を提出できる人 次のいずれかに該当する個人・法人・団体

▷市内に在住・在勤・在学している

▷市内に事業所(事務所)がある

▷市税の納税義務がある

▷その他、案件に利害関係がある

意見の提出方法 意見書(様式自由)に住所・氏名

(団体名)を記入し、募集期間内(消印有効)に持参・

郵送・FAX・Eメールでまなび未来課

〒576-0052 私部2-29-1 **☎**892-4800

✉manabi-mirai@city.katano.osaka.jp

素案についての説明会

日時 9/4(金)19:00～20:30

場所 星田会館

※質疑応答を含め、90分程度を予定。

☎まなび未来課 **☎**810-8010

福祉

重度障がい者医療助成

対象 次のいずれかに該当する人

①身体障がい者手帳1・2級を持っている

②療育手帳Aを持っている

③療育手帳B1と身体障がい者手帳3～6級を持っている

④精神障がい者保健福祉手帳1級を持っている

⑤難病等の受給者証を持っており、障がい年金(または特別児童扶養手当)1級に該当する

※所得制限があります。助成開始は申請月から。

申込・☎障がい福祉課 **☎**893-6400

子育て 児童扶養手当の定例払い

父母の離婚等により、父または母と生計を同じくしていない児童(18歳になって最初の3月31日まで。一定の障がいがある場合は20歳未満)を監護する母、監護し生計を同じくする父、父母以外の養育者(児童と同居・監護・生計維持をする人)に支給されます。

婚姻等、受給資格がなくなった時は、すぐに届け出をしてください。

また、受給には公的年金給付との支給調整や本人と扶養義務者(同居の親族)の所得制限、支給要件などの条件があります。

次回の定例払いは9/11(金)です。

☎子育て支援課 ☎893-6406

防災 ブロック塀等撤去・改修補助制度

工事着手前に申請が必要です。また、対象とならない場合もありますので、事前にご相談ください。

対象 次に該当する塀の撤去・改修

▷国・府・市が管理する道路に面するコンクリートブロック塀・石垣・コンクリート塀・レンガ塀・土塀であること

▷撤去する塀の高さが60センチ以上であること

▷一部撤去の場合は撤去後の塀の高さを全て60センチ以下とすること

▷塀が道路に残ったり、水路等の公共施設に突出しないこと

▷改修により新たにブロック塀等を設置する場合は、その高さを全て60センチ以下とし、60センチをこえる場合は軽量のフェンスとすること

▷改修により生垣を設置する場合は、1メートルあたり2本以上連続して植えること

※高さはいずれも道路面からの高さです

補助額 ①撤去:費用の80%(上限10万円)

②改修:費用の80%(上限20万円)

※②のみの補助を受けることはできません。いずれも1,000円未満の端数は切り捨てます。

☎営繕課 ☎892-0121

防災 木造住宅耐震化補助制度

対象 昭和56年5月以前に建築された木造住宅の所有者等

補助額 1戸あたり上限4万5,000円

耐震に関する各種工事等の補助

工事着手前に申請が必要です。また、対象とならない場合もありますので、事前にご相談ください。

①耐震改修工事補助制度

工事費用の80%(上限100万円)

②耐震シェルター設置補助制度

設置費用の70%(1戸あたり上限40万円または所得により60万円)

③木造住宅除却(解体)補助制度

上限40万円

対象 次の要件全てを満たす人

▷昭和56年5月以前に建築された木造住宅

▷耐震診断後の施工

▷所有者等の属する世帯の課税標準額が507万円未満

※いずれも1,000円未満の端数は切り捨てます。

☎営繕課 ☎892-0121



防災 耐震補助金・ブロック塀等補助金に関する代理受領制度

この制度は、上記補助金の受け取りを、申請者に代わって工事等の実施業者が受け取る制度です。これにより、申請者は補助金を差し引いた費用を用意すればよくなり、立替費用の負担が軽減されます。

※代理受領は申請者と契約した業者に限ります。

☎営繕課 ☎892-0121

税・保険・年金

税 市税の納期限

固定資産税・都市計画税第3期分の納期限は9/30(水)です。期限までにお納めください。

☎ 税務室 ☎892-0121

募集

教育 第一中学校区の新しい学校の名前を募集

第一中学校区で、令和7年度までに開校予定の施設一体型小中一貫校の学校名を募集します。詳細はホームページをご覧ください。

※令和4年度に開校予定の交野小学校と長宝寺小学校の統合校も同じ名称とします。

<https://www.city.katano.osaka.jp/docs/2020070800032/>

☎ まなび未来課 ☎810-8010

くらし パッカー車の側面デザイン画を募集

みんなの作品がパッカー車にプリントされます。

対象 市内在住の小学4年生

採用作品 2点

テーマ 次のいずれか1つ

- ①「星のまち交野の未来」私たちが大人になったとき、交野市はどうなっているのかな？
- ②「守ろう交野の自然環境」交野の自然をどうやったら守っていけるのかな？

応募の決まり

- ①四つ切画用紙に水彩絵の具・ポスターカラーで描く
 - ②自分で考えて描く
 - ③商品名は記入しない
 - ④おりひめちゃん・星のあまんは描かない
 - ⑤絵の題名など、何かメッセージを入れる
- ※メッセージは画用紙の端に書くと、パッカー車に貼り付けたときに切れてしまいます。

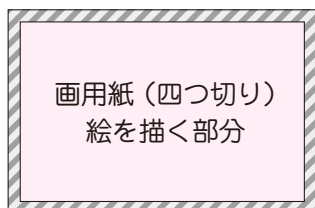

斜線の部分は車体の端になります。

ラッピングする時に文字が隠れるので、

斜線の部分に文字が入らない様に絵を描いてください。

- ⑥画用紙の裏に学校名・学年・クラス・名前(ふりがな)を入れる

申込・☎9/30(水)までに環境事業課 ☎892-2471

お知らせ

教育 学習用タブレットを導入

子どもたちの学習意欲や学力の向上、家庭学習の充実をめざし、ICTを活用してこれからの時代を生きる力を育むことを目的に、今年度中に市内小中学校の全ての児童・生徒にタブレット(iPad)を無償で貸し出し、学習支援アプリケーションを用いた授業を進めていきます。

※小学5・6年生と中学3年生から順次導入していきますので、保護者のみなさんは、貸し出しの手続きをお願いします。

詳細は、市のホームページでご確認ください。

☎ まなび未来課 ☎810-8010

教育 令和3年度使用 交野市立小・中学校教科用図書

令和3年度使用市立小・中学校教科用図書が決まりました。詳細は、指導課ホームページまたはお問い合わせください。

☎ 教育センター ☎892-8627

環境 PCBが含まれた電気機器等はありませんか

PCBを含む電気機器(変圧器、コンデンサー、業務用蛍光灯の安定器等)の処分期限は、高濃度：令和2年度(2020年度)末、低濃度：令和8年度(2026年度)末までとなっています。店舗や事務所の電気室、倉庫等の点検をお願いします。

PCB含有の判別は各メーカーにお問い合わせするか、日本電機工業会や日本照明工業会のホームページ、または中間貯蔵・環境安全事業(株)(JESCO)ホームページをご参照ください。

☎ 府産業廃棄物指導課排出者指導グループ ☎06-6210-9583

防災 大阪880万人訓練

この訓練は、府から府内全域に、市から市内全域にエリアメール・緊急速報メールを発信します。

日時 9/4(金)府=9:33頃(大津波警報発表)
市=9:45頃(火災拡大通報)

※訓練当日は電話が繋がりにくくなる可能性があります。また、マナーモードでも着信音が鳴りますので、映画館等では電源を切ってください。

※対応機種については、各種携帯電話会社にお問い合わせください。

http://www.pref.osaka.lg.jp/shobobosai/trainig_top/
☎ 府民お問合せセンター ☎06-6910-8001

防犯 自転車を盗難から守りましょう

大阪で最も被害の多い犯罪は自転車の盗難(令和元年中24,907件)です。また、自転車の盗難の約半数(約53%)は鍵をかけないで被害にあっています。大切な財産を守るため、自転車から離れる時は、短時間でも必ず鍵をかけましょう。

また、自転車防犯登録は盗難時の早期発見に役立ちます。登録に関することは大阪府自転車商防犯協会(☎06-6629-0750)までお問い合わせください。

☎ 危機管理室 ☎892-0121

くらし 感染防止宣言ステッカー



このステッカーは、新型コロナウイルス感染拡大防止の推進と、みなさんへの安心の提供のための「新型コロナウイルス感染症防止ガイドライン(業種別ガイドライン)」を遵守している事業者が発行されます。

事業者のみなさんは、ぜひステッカーを登録し、店舗等に掲示してください。また、次の施設についてはステッカーの導入を強く推奨します。

- ▷すでにガイドラインが策定されている施設
- ▷過去に全国でクラスターが発生した施設と同種の施設(ライブハウス・スポーツクラブ・カラオケ・接待を伴う飲食店)

▷飲食店(居酒屋等)

※詳細は府ホームページをご覧ください。

<http://www.pref.osaka.lg.jp/shobobosai/sengensticker/>

☎ 大阪府コールセンター ☎06-4397-3268

スポーツ 交野マラソン2020 meets online in Halloween

コロナ禍で交野マラソン2020が中止になりましたが、1年を通じたスポーツ活動への参加、健康づくりの環境整備の一環として、オンラインで開催します。

この大会は、スマートフォンに専用アプリをインストールし、参加者個人個人が別の時間・別の場所で走る、新型コロナウイルス感染症拡大防止に対応した新しい形のマラソン大会です。

対象 次の要件全てを満たす人

▷10/17(土)現在で高校生以上

▷スマートフォンにアプリ「TATTA」をインストールしている

開催期間 10/17(土)0:00~10/31(日)23:59

内容 アプリ「TATTA」を立ち上げたスマートフォンを持って、開催期間内に自分の好きな時間・場所で走る

距離 10^{キロ}マラソン、ハーフマラソン(21.0975^{キロ})

参加費 10^{キロ}、ハーフとも2,500円

※別途ランネット申込手数料220円。

参加賞 完走ムービー(メール配信)、完走証と大会記念Tシャツ(郵送)

申込 9/1(火)~10/11(日)に交野マラソンホームページからランネット申込

<http://katano-marathon.com/>

☎ 社会教育課 ☎892-7721



くらし 計量器(はかり)の定期検査

取り引きや証明に使うはかりは、正確性の維持のため、法律で2年に1回の定期検査が義務づけられています。検査対象となるはかりの使用者は、検査会場までお越しください。

※検査費用ははかりの種類により異なります。

日時 10/15(木)・19(月)・20(火)10:30~15:30

場所 ゆうゆうセンター内健診車駐車場

☎ 大阪府計量検定所検査課 ☎872-7877

(一社)大阪府計量協会検査部 ☎874-9955

新型コロナウイルス対策のため、催し等の開催を中止・延期等をする可能性があります。また、催し等に参加する場合は、検温等、事前の体調チェックやマスク着用等の配慮をお願いします。

お知らせ

福祉 9/10～16は自殺予防週間です

1人で悩まず、専門の相談機関にご相談ください。

こころの健康相談

期間 9/1(火)9:30～9/30(水)17:00
(期間中24時間対応)

電話番号 0570-064-556

自殺予防いのちの電話

日時 毎月10日8:00～翌日8:00(24時間)

電話番号 0120-783-556

大阪府こころのほっとライン-新型コロナ専用-

新型コロナウイルス感染症に関する不安やストレスなど、こころの健康に関する相談にLINE(文字チャット)でお応えします。

日時 毎週水・土・日曜日
17:30～22:30

※受付は22:00まで。

※LINEアプリから

「友だち登録」をしてください。



相談窓口一覧

大阪府こころの健康総合センター
ホームページをご覧ください。



人権 人権擁護委員のみなさん

人権擁護委員は、法務大臣から委嘱された民間のボランティアで、みなさんに人権について関心・理解を深めてもらうための活動をしています。暮らしの中で人権について問題を感じたときは、気軽にご相談ください。

市内の人権擁護委員(敬称略)

おおたりつこ 大田律子(星田山手)	かしはらこ 柏原せつ子(星田)
きたはられいこ 北原玲子(私市)	くもんこ 九門りり子(私部西)
こがけいさぶろ 古賀啓三郎(妙見東)	しみずひでこ 清水秀子(星田西)
ねぎさとる 祢宜悟(私部)	まつだしげお 松田茂夫(郡津)

☎ 交野市人権擁護委員会事務局 ☎817-0997

相談 大阪府の労働相談センター

労働者、使用者のさまざまな相談に対応します。

日時 月～金曜日9:00～12:15、13:00～18:00

場所 エル・おおさか南館

相談方法 電話・面談・出張(前日までに要予約)

申込・☎ 労働相談センター ☎06-6946-2600

健康 訪問型元気アップ大作戦

老化により、体力や生活動作に不安がある人に対し、医療の専門職が自宅を訪問し、一人一人に合った指導を集中的に行い元気アップを目指します。

※身体に触れるリハビリは行いません。

対象 体力・生活動作に不安がある65歳以上

※他のリハビリサービスの利用者を除く。

訪問回数 9/1(火)～翌年3/31の間で、
3か月間、月1回訪問

定員 50人(先着)

申込書の配布 高齢介護課窓口、市ホームページ

申込・☎ 高齢介護課 ☎893-6400

健康 保健所だより

▷肝炎検査(無料、予約制)

日時 第2火曜日9:30～10:30

▷HIV・梅毒即日検査(無料・結果は即日、要確認検査の場合は1週間後。希望者には梅毒即日検査も実施)

日時 第1月曜日9:30～10:15

※新型コロナウイルス対策のため変更することがあります。事前にお問い合わせください。

▷骨髄ドナー登録(無料・予約制)

日時 第1月曜日9:30

▷こころの健康相談(予約制)

統合失調症、うつ病、依存症(アルコール、薬物、ギャンブル等)等の精神的な病気、ひきこもり等

▷結核相談(随時、予約制)

▷指定難病・小児慢性特定疾病等の相談(随時、予約制)

▷飲料水(井戸水)等の検査(有料)・検便(腸内細菌)等(有料)・ぎょう虫卵(有料・予約制)

日時 9/8・29(火)9:30～11:30

詳細は茨木保健所検査課 ☎072-620-6706

▷医療機関等に関する相談

日時 毎週月～金曜日(祝日を除く)

9:15～12:15、13:00～16:00

☎ 四條畷保健所 ☎878-1021

※犬、猫の相談は、「大阪府動物愛護管理センター 四條畷支所」 ☎862-217

福祉 ヘルプマークを知っていますか

ヘルプマークは、外見からは分からなくても、援助や配慮を必要とする人が周囲へ知らせるマークです。このマークを見かけたときは、座席を譲る等の思いやりのある行動をお願いします。

ヘルプマーク・ヘルプカードの配布

ヘルプマークは、かばんなどに着けて使用するマークです。ヘルプカードは、緊急時に支援を求めやすくするため、支援が必要な事柄を、あらかじめ記入しておくカードです。

対象 義足・人工関節や内部障がい、妊娠初期等、周囲の援助や配慮を必要とする人

場所 ゆうゆうセンター1階 障がい福祉課

☎ 障がい福祉課 ☎893-6400



健康 10月からロタウイルスワクチンの定期接種が始まります

ロタウイルスは、下痢やおう吐を引き起こすウイルスで、脱水がひどくなると小さな子どもは重症化するおそれがあります。

対象は、令和2年8/1以降に生まれた子どもで、標準的な接種年齢は生後2か月からです。対象者には生後2か月ごろに案内を送ります。予防接種で赤ちゃんをロタウイルスから守りましょう。

☎ 健康増進課 ☎893-6405

健康 私部会館で特定健診

お近くで特定健診を受けるチャンスです。

日時 11/11(水)13:30～

対象 40～74歳で、今年度の特定健診を受診していない国民健康保険加入者

※人間ドックを受診し、当課の助成金を申請した人は対象外。

定員 50人(先着順。11/2(月)時点で申込が30人以上の場合は中止)

申込・☎ 9/1(火)から医療保険課 ☎892-0121

おわびと訂正

広報8月号21頁、「星田会館で特定健診」に誤りがありました。誤りは申込の開始日の「8/31(月)から」で、正しくは「8/3(月)から」です。おわびし訂正いたします。

健康 10月分センター健(検)診追加募集



10月分のセンター健(検)診で、定員の空きがある日の受付を行います。詳細はお問い合わせください。

場所 ゆうゆうセンター1階 休日診療所

定員 若干名(先着)

※対象・費用等は、「わが家の健康管理」参照。

申込・☎ 9/1(火)から健康増進課 ☎893-6405

健康 12・1月分センター健(検)診



日程 12月:16(水)・17(木)・21(月)

1月:12(火)・22(金)

※健(検)診日の指定はできません。

場所 ゆうゆうセンター1階 休日診療所

項目 特定健診(国保加入者のみ)、ぴちぴち健診、各がん検診(胃・肺・大腸・前立腺・乳・子宮頸)、肝炎ウイルス検診、結核検診

※胃がん検診受診者のみ、追加で胃リスク検診が受診できます。

※対象・費用等は、「わが家の健康管理」参照。

申込・☎ 9/1(火)～10/30(金)に健康増進課

☎893-6405

健康コラム.....

「呼吸法でリラックス」

適度なストレス(緊張感)は、生活にハリを与えてくれますが、過度のストレスが続くと体調にも悪影響が出てきます。リラックスするための呼吸法の一つに「腹式呼吸」があります。この呼吸法は、緊張時に働く「交感神経」を抑え、リラックス時に働く「副交感神経」を刺激します。

【練習方法】

次の①～③を1セットで、数回繰り返しましょう。勢いよく息を吸うと、胸式呼吸になりやすいので気を付けましょう。

①ゆっくりと口から息を8秒間かけて吐き出します(優しくしゃぼん玉を吹くようなイメージ)。

②息を吐き切ったら、4秒間かけて鼻から息を吸います(鼻の近くの空気をそっと吸い込むイメージ)。

③6秒間息を止めます。

☎ 健康増進課 ☎893-6405



子育て通信

参加費の記載がない場合は、全て無料です。対象は原則、未就園児です。

●交野市立地域子育て支援センター ☎810-8270

遊戯室・お庭の開放	月～金曜日 10:00～12:00、14:30～16:30	水曜日のみ1歳6か月まで。 予約優先・人数制限あり。2部制。前日または当日受付。		
たまたて箱	9/7(月)10:30～11:00	お店屋さんごっこ。先着12組。持ち物：小さめの紙袋。 (要申込)9/1(火)～		
育児相談会	9/17(木)10:30～11:30	「育ちについて保健師さんと話しましょう」先着6組。 保健師対応。(要申込)9/1(火)～		
マタニティヨガ	9/16(水)10:00～11:30	開催日現在、妊娠20週以降で医師・助産師の許可を得た人、 切迫早産の兆候がない人対象。定員5人。子どもの入室はできません。(要申込)9/1(火)～		
子育て講座	9/28(月)10:30～11:30	赤ちゃんと一緒に骨盤ケア。6～12か月。先着6人。きょうだいの入室はできません。(要申込)9/1(火)～		
わくわくランド	こりす組	10/14(水)10:00～11:00	先着6組。 (要申込)9/23(水)～	
	うさぎ組	10/6(火)10:00～10:45		3か月～9か月
	こあら組	10/8(木)10:00～10:45		10か月～1歳3か月
	らいおん組	10/12(月)10:00～10:45		1歳4か月～1歳9か月
			2歳～	

●ぼらりすひろば ☎893-1414 第1児童センター1階 子育て支援室 ※駐車場に限りがあります。

お部屋の開放	火～土曜日 10:00～11:30、13:00～14:30、15:00～16:30	0歳～おおむね3歳。プレママ&パパもどうぞ。 祝日と第1児童センター休館日はお休み。 予約優先・人数制限あり。3部制。前日または当日受付。
おしゃべり会	9/1(火)10:30～、13:00～、15:00～	幼稚園・保育園・こども園選び
つくってあそぼ	9/9(水)10:30～、13:00～、15:00～	びっくりカメラ
リサイクルウイーク	9/15(火)～19(土)	ベビー用品、こども服、おもちゃ、マタニティグッズ等
ヨガ	9/24(木)10:30～	姿勢美人になりましょう。定員4組。(要申込)9/10(木)～

●星田地域子育て支援センター ☎860-7193 星田こども園内

お部屋の開放	月～金曜日 9:00～11:00、13:00～15:00	金曜日のみ1歳6か月まで。土日祝日・星田こども園休園日はお休み。予約優先・人数制限あり。2部制。前日または当日受付。
赤ちゃんの日「親子ヨガ」	9/11(金)10:30～11:30	開催日当日1歳未満。先着5組。きょうだいの入室はできません。(要申込)9/1(火)～
子育て講座「食事と生活リズムについて」	9/24(木)10:00～11:00	先着5組。きょうだいの入室はできません。(要申込)9/9(水)～
親子教室「親子でふれあい遊び」	9/29(火)10:00～11:00	開催日現在1歳6か月未満。先着5組。(要申込)9/15(火)～

●つどいの広場(子育て支援課) ☎893-6406 ゆうゆうセンター 3階運動療法室

お部屋の開放	水・金・土曜日 10:00～12:00、14:00～16:00	0歳～おおむね3歳。祝日、ゆうゆうセンター休館日はお休み。 予約優先・人数制限あり。2部制。前日または当日受付。
絵本の紹介と読みきかせ	9/2(水)14:00～	図書館司書による読み聞かせ
ペープサート	9/18(金)11:00～、15:00～	「どこでねるの」「ねこときどきらいおん」

●認定こども園 交野保育園 ☎891-6203

さくらんぼクラブ	9/14(月)13:00～14:00	保育士による手遊びや読み聞かせ。
いきいき親子体操	9/15(火)13:00～13:40	専門スタッフによる親子体操指導。おおむね2歳～。 定員10組。(要予約)電話にて
園庭開放	9/16・23・30(水) 10:00～12:00	雨天や地面の状態が悪い場合は中止です。

新型コロナウイルス対策のため、催し等の開催を中止・延期等をする可能性があります。また、催し等に参加する場合は、検温等、事前の体調チェックやマスク着用等の配慮をお願いします。



●一時預かり保育 ※事前に登録が必要です。詳細は各施設。

認定こども園 交野保育園 ☎891-6203	半日2,000円 1日3,000円 ※食事代含む	市内在住の6か月～就学前
星田こども園 ☎891-1793		
星の子ルーム ☎893-6408	半日1,200円 1日2,400円	

●病児保育 交野病院 ☎891-0331

交野病院内 病児保育室ふたば	月～金曜日8:00～18:00 土曜日8:00～13:00	半日1,000円 1日2,000円 保護者が働いている1歳～小学4年生
-------------------	----------------------------------	--

●園庭・室内開放・イベント ※対象は原則、未就園児と保護者です。

あさひ幼児園 ☎892-0206	〈園庭〉9/8(火)9:30～11:00 〈室内〉9/17(木)9:30～11:00	園庭開放は雨天中止。 保育ではありません。駐車場はありません。
くらやま幼児園 ☎892-8433	〈園庭〉9/8(火)9:30～11:00 〈室内〉9/11(金)9:30～11:00	
あまだのみや ちどりこども園 ☎892-1351	〈あまだっ子交流会〉 9/2(水)9:40～11:00 〈園庭〉9/9(水)10:00～11:00	園児との交流。園の紹介等。2015年4/2～2018年4/1生まれ。〈要申込〉電話にて 雨天中止。駐車場はありません。
ほしだ幼稚園 ☎891-3856	〈遊ぼう会〉9/16(水)10:15～11:45	室内大運動会。2015年4/2～2018年4/1生まれ。定員15組。〈要申込〉9/8(火)10:30～電話にて ☎894-2697(先着順)
ひかりの子幼稚園 ☎891-9000	〈ひよこクラス〉 9/2(水)①10:00～②11:10～	保育室で遊ぼう、幼稚園での生活・スライド紹介他。各回定員20組。〈要申込〉電話にて
開智幼稚園 ☎892-3488	〈園庭・室内〉 9/9・23(水)10:50～11:40	2016年4/2～2018年4/1生まれ。登録時に1,000円が必要です。

●乳幼児の健診と相談、教室・講座 健康増進課 ☎893-6405

※対象児または同居のきょうだいが通う学校・園・施設等が休校・休園の場合は参加できません。
また、開催日当日に37.5℃以上の熱や咳等の風邪症状がある人も参加できません。

4か月児健診	医療機関での個別健診	
1歳6か月児健診	対象者に案内を送ります。1歳6か月児健診は2歳前、3歳6か月児健診は4歳前に送付予定です。	持ち物:母子健康手帳
3歳6か月児健診		
ミルクィベビー 教室	10/7(水)9:20～11:50 ゆうゆうセンター2階 プレイルーム	1組20分の個別相談。助産師による授乳相談、赤ちゃんの身長・体重測定、保健師・栄養士の個別相談。1～3か月の赤ちゃん対象。先着8組。持ち物:母子健康手帳、タオル。 〈要申込〉9/3(木)～※年間通しての参加は1人1回です。
パパママ☆ママ ニティー教室	①赤ちゃんを知ろう 10/7(水)9:20～11:30 ②妊娠中も健康に! 10/14(水)9:20～11:30 ③家族で赤ちゃんを迎えよう! 10/24(土)9:20～12:00 ゆうゆうセンター2階 体験学習室	①赤ちゃん人形を使っての実習、産前・産後の体の変化、ケアについて、赤ちゃん和妈妈が知って得する情報 ②知って得するにんごはんのスヌ、お口の健康教室 ③パパも一緒に沐浴・妊婦体験 定員各回7組程度。持ち物:母子健康手帳、筆記用具、パパママ学級テキスト(ない人は200円で販売)、②はみそ汁(100cc程度) 〈要申込〉9/3(木)から先着順
幼児食の 個別相談会	10/1(木)9:30～11:50 ゆうゆうセンター2階 プレイルーム・ 親子健康教室	1人あたりの相談時間は約15分。講座開催日に1歳6か月～2歳の幼児を持つ保護者対象。対象児の同伴可。定員10人。 持ち物:母子手帳、筆記用具(要申込)9/1(火)～





今月のおすすめ本

児童書



イラストでわかる
都道府県じてん

成美堂出版編集部 成美堂出版

も〜っとわけあって絶滅しました。

丸山 貴史 ダイアモンド社

あるひあるとき

あまん きみこ のら書店

じりじりの移動図書館

廣嶋 玲子(他) 講談社

フレンドシップ ウォー こわれたボタンと友情のゆくえ

アンドリュウ・クレメンツ 講談社



かりかり君ができるまで

いわさだ 岩貞 るみこ 講談社

一般書



dancyu“食いしん坊”編集長の
極上ひとりメシ

植野 広生 ポプラ社

禅僧が教える不安に負けない心の整え方

枺野 俊明 主婦の友社

死を受け入れること 一生と死をめぐる対話一

養老 孟司・小堀 鷗一郎 祥伝社

オフマイク

今野 敏 集英社

おねえどかりゆうあため

大江戸火龍改
夢枕 獯 講談社



縁結びカツサンド

ふゆもりとも 冬森 灯 ポプラ社

1っしよに読んで 赤ちゃんの絵本

パンダおやこたいそう

作：いりやま さとし 講談社

「おやこたいそう はじめるよ」パンダの親子が体操をはじめます。ひざを曲げ、両手を挙げて、ぐーんと伸びて…たけのこの体操。右に左にゆらゆらゆらゆら…振り子の体操。おしりとおしりをくっつけて…さくらんぼの体操。絵本を読んでいると、パンダの親子と一緒に体操をはじめたくなります。親子でふれあって、心も体もぬくぬくほかほか。スキンシップが嬉しい1冊です。パンダたいそうシリーズは他にも4冊あります。真似してなりきって楽しんでみてください。



祝日開館(室)のお知らせ

倉治図書館・青年の家図書館は9/22(祝)を開館(室)します。開館時間は10:00~17:00です。どうぞご利用ください。

閩倉治図書館(☎891-1825) 青年の家図書館(☎893-4881)



お家で作ろう学校給食メニュー

「けんちん汁」

材料(4人分)

- ・鶏肉……………120g
- ・油揚げ……………40g
- ・だいこん……………160g
- ・にんじん……………80g
- ・青ねぎ……………40g
- ・しめじ……………80g
- ・ごぼう……………80g
- ・みりん……………大さじ1/2
- ・濃口醤油……………大さじ2と1/2
- ・塩……………少々
- ・ごま油……………適量
- ・かつお出汁……………800cc



準備

1. かつお節で出汁をとっておく。
2. しめじは、根元を切り落とし、ほぐしておく。
3. だいこんとにんじんは、いちょう切り、青ねぎは小口切りにする。
4. 油揚げは短冊切り、ごぼうはささがきにする。



- ① 鍋にかつお出汁を沸かし、鶏肉を煮る。
- ② だいこんとにんじんを入れて、アクを取る。
- ③ ごぼう、しめじ、油揚げを加え、火を通す。
- ④ ごま油以外の調味料を加えて、味付けする。
- ⑤ 青ねぎ、ごま油を入れて味をととのえたら、できあがり。

Cooking!



ごみ捨てが変わる！ 読んでもらう前と後



スプレー缶捨てるから穴開けたいんだけど、動かないよう缶持っていてくれない？

釘と金づちで開けるの？危ないわよ。

そうなの！安定悪いし滑るし。いつも穴開けの器具を買おうと思うけど後回しになっちゃうのよ。

今は穴を開けなくていいんです。 中身を使い切って出してください

スプレー缶に穴を開けると、中のガスが引火する危険があります。穴を開けずに出してください。ただし、中身が残ったままだと収集車やごみ処理施設での事故の原因になりますので、必ず中身を使い切ってから出してください。

- ▷ 中身がまだ残っている場合は、火の気がない風通しの良い屋外で、いらなくなった新聞紙や布などに吹き付けて中身を空にしてください。
- ▷ カセットボンベは必ず中身を使い切ってください。



引火する危険があります。

ごみ収集日

粗大ごみ予約受付センター (TEL 891-5374 9:00~17:00)

※収集日の1か月前から、1週間前の水曜日まで申し込みができます。

地区	曜日					
	燃やすごみ	廃プラ	缶・びん・乾電池等	新聞・雑誌・段ボール等	粗大ごみ・有料粗大ごみ	
幾野	月・木	火	第1・3水	第1・3金	第2水	
青山、私部(一部除く)、向井田			第2・4水	第2・4金	第4水	
私部4丁目77~80番、郡津				第1・3金	第3水	
倉治、東倉治		金	第1・3水	第1・3火	第2水	
私部8丁目12・14・18・19・32番				第2・4火	第4水	
神宮寺、寺、寺南野、森、森北、森南					第2水	
私部南				第4水		
天野が原町		火・金	月	第2・4水	第2・4火	第3水
私部西				第1・3水	第1・3木	第4水
私市、私市山手					第2・4木	第4水
星田北	第2・4水			第1・3木	第1水	
梅が枝、松塚				第2・4木	第3水	
藤が尾					第3水	
南星台1丁目・2丁目1~5番、星田	木			第2・4水	第1・3月	第1水
南星台(一部除く)、星田西、星田山手、妙見坂、妙見東					第2・4月	第1水
傍示	木	木	第1・3木	第2・4木	第2水	

※定時収集は行っていません。ごみはきっちり分別し、決められた日の「午前8時45分まで」に決められたところへ出してください。

そうだ、きさいち植物園に行こう！

Let's go Kisaichi botanical garden



10月

9月 10月



サザンカ

- ツバキ科の常緑小高木で、温かい山地に生える
- 花はツバキに似ているが、平らに開き、多数の雄しべはツバキのように筒状にくっかず、分離している
- 日本特産種



コスモス

- メキシコ原産のキク科の1年草。観賞用としてよく植えられる
- 秋桜ともいい、白や淡紅色、深紅色の可愛らしい花が盛んに開く
- コスモスは英語で「宇宙」。花の中央に星の形をした花がある

9月 10月



ミズアオイ

- 全国の池や沼などに群生する1年草
- ヒヤシンスに似た青い花を多数咲かせる
- 名前の由来は水辺に生え、葉の形がアオイに似ているため

10月



コブクザクラ

- 中国のシナミザクラとエドヒガンの雑種と推定される
- 4月上旬と秋に八重咲きで白い花を咲かせる
- 名前の由来は、1つの花から複数の実をつけることから、子宝に恵まれる「子福」

※気象状況により開花時期は前後します。現在の開花状況は植物園までお問い合わせください。

こぼれ話



観測をしている百葉箱



百葉箱の内部

植物園では、1950年の開園の翌年、1951年から気象観測を始め、以後、毎日9時過ぎに観測をしています。観測は、天候や風向き、最高・最低気温など11項目を記録し、園内の国内外から導入した多様な植物の手入れ作業の参考に利用しています。

現在までに蓄積された約70年分のデータを見比べると、1951年9月の平均気温は22.5℃、最高気温の平均は26.0℃だったものが、2019年9月には平均気温25.9℃、最高気温の平均は30.9℃となり、かなり高くなっていることが伺えます。

他にも、観測記録の中で最も高い気温は1978年8月12日の38.8℃。最も低い気温は1977年2月16日のマイナス10.2℃。24時間雨量の最高は、2013年9月16日の279.7mmなど、いろいろな記録が残っています。

今後もメタセコイア近くの園内の1等地で、観測は続けられていくと思います。



観測記録の様子



記録をつけている野帳

大阪市立大学理学部附属植物園（愛称：きさいち植物園）

- ☎ 891-2059 ● 交野市私市 2000（私市駅徒歩6分） ● HP <https://www.sci.osaka-cu.ac.jp/biol/botan/>
- 開園時間 9:30 ~ 16:30（入園は16:00まで） ● 休園日 月曜日（祝休日の場合は開園）
- 入園料 大人 350円 / 中学生以下無料 ● 駐車料 普通車 500円 / マイクロ 1,000円
- ※ 65歳以上の市民は「植物園メイト」に登録すると入園料が無料になります。



星ノ町 レジェンド

伊丹富太良は、明治6年(1873年)に傍示で生まれました。ここに住む伊丹氏の一族は、戦国時代には兵庫県の伊丹に住んでいましたが、織田信長との戦に敗れ、静かな山中にある傍示の里に隠れ住んだという伝承を持つ一族です。

明治時代の傍示は、交野の町中へ行くには、「かいがけの道」を通るしかありませんでしたが、この道は車も通れない険しい道のため、買い物や通勤・通学のために上り下りするのは非常に大変なものであったと考えられます。そうした傍示の人たちの姿を見て、富太良は傍示に道を作る事業の実施を決断しました。

公共事業ではなく個人でこのような事業を行うことは傍示の人たちにとっても驚きの出来事でしたが、富太良の決意は固く、大正2年(1913年)頃から工事が開始されました。作業員を手配し、トロッコをひき、時には山の硬い岩盤を崩すためのダイナマイトによる爆破もあったそうですが、これらの費用は全て富太良の私財により賄われていました。

また、工事開始の翌年には第一次世界大戦が勃発し、工事資材の価格が暴騰しましたが、富太良はこの事態にもあきらめることなく、所有していた田畑を売り払って工事費用を捻出していました。それでも一時は事業継続が危ぶま

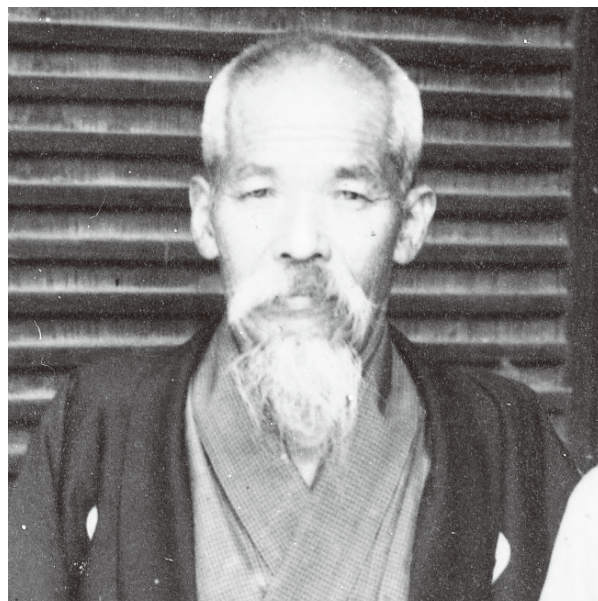

私財を投げ打ち道を切り開いた偉人

いたみとみたらう

伊丹富太良

1873年—1953年

れましたが、幸いにもこの道路工事は大阪府によって補助されることになり、ついに傍示の里から森南を通る道路が完成しました。傍示の人たちはこの道を、古くからあったかいがけの道に対して「新道」と呼んで親しんでいました。

富太良が切り開いたこの道は、現在は「森南傍示線」として市が管理しています。生活道路として地域の人たちに重宝されているだけでなく、ハイキングなどレジャーを楽しむ人たちのためにも役立っています。個人でこのような長年役立つ道路を作った偉業に、ただただ頭が下がる思いです。



当時の工事風景

11月号の締め切りは9/30(水)



当コーナーに掲載している内容は市民・団体が主催しています。

仲間募集

交野陶芸研究会・吉向窯

初心者に最適な陶芸教室です。見学歓迎。毎月第2日曜13:00~15:00。青年の家。年1万円。

問 大島 ☎080-3767-4213

あいあいサークル会員募集

ラテンダンス楽しく踊りませんか。毎週木曜13:00~15:00。青年の家。1回300円。

問 中元 ☎090-1672-3233

新型コロナウイルス対策のため、催し等の開催を中止・延期等をする可能性があります。また、催し等に参加する場合は、検温等、事前の体調チェックやマスク着用等の配慮をお願いします。

交野着物着付同好会B

眠っている着物を着てみませんか。初心者歓迎。10月から毎週金曜10:00~12:00。武道館。月3,000円。

問 川勝 ☎892-1215

語学研修会員募集

姉妹都市交流や海外旅行に役立つ語学力向上。9/1(火)~。交野会館。入会1,000円。年4万円~(コースにより異なる)。

問 国際交流協会 ☎894-1113

大人が楽しむピアノ

弾ける喜びを感じながら脳の活性化を促しましょう。月2回火・水曜午前。青年の家。成人対象。月3,000円。

問 伊藤 ☎050-5240-4383



催し

ストレッチ体操 姿勢矯正教室

体をのばして姿勢矯正。持ち物バスタオル。毎週金曜10:30~11:30、交野会館。月曜10:30~11:30、いきいきランド交野。20歳以上対象。1回500円(初回無料)。

問 ペレイラ美起 ☎090-9612-2154



デジカメ同好会写真展

自由課題で多彩な個性ある写真を展示します。9/8(火)~13(日)9:00~17:00(最終日は16:00まで)。青年の家ロビー。無料。

問 菅野 ☎891-4170

地域福祉活動で褒章を受賞

令和2年春の褒章

交野市民生委員児童委員協議会会長の新庄桂子さんが、藍綬褒章を受章しました。これは、新庄さんが、長年にわたり地域福祉活動の充実・強化の中心的な役割を担ってきたことが認められての受賞です。



まちフォト machi Photo

新型コロナウイルス感染症対策のため物品の寄付をいただきました

寄付いただいた物品は、学校や避難所に配布します。



(公財)日本教育公務員弘済会支部長 川俣徹様
および
株式会社大阪教弘代表取締役 山口成幸様より
アルコール除菌剤(1ℓ入り) 56本
(市内小・中学校14校に各4本)



株式会社モンベル
(アウトドア義援隊)様より
防護服200着



交野市火災予防協会様より
マスクケース6,500枚

心の病を抱えた家族の方々集合

心の病で悩んでいる家族の方々、参加を。9/9(水)13:30~16:00。ゆうゆうセンター。精神障がい者の家族対象。無料。

☎ 雲川 ☎891-0884

磐船街道と私市周辺探訪

参加自由。古文化同好会の歴史ウォーク。9/12(土)9:00~12:00。河内森駅集合。私市駅解散。案内は平田政信氏。200円。

☎ 村田 ☎892-2326

あしたへ!

発達障がい等気になる人お話しませんか。9/17(木)10:00~12:00。いきいきランド交野。発達障がい児等の家族対象。100円。

☎ 中野 ☎891-9040

交野市消費生活展

身近な生活を考えよう。9/17(木)~19(土)10:00~16:00。青年の家ロビー。無料。

☎ 代永 ☎892-8568

ありがとう笑いヨガ

笑いヨガ始めます。マスク着用でお越しください。9/19(土)13:30~14:15。ゆうゆうセンター。500円。

☎ 藤谷 ☎090-3038-5085

第18回星のパレット水彩画展

水彩画約50点展示。会員募集中です。9/22(祝)~27(日)9:30~16:30(最終日は16:00まで)。青年の家ロビー。無料。

☎ 竹田 ☎892-5180

六波羅界隈と平家の栄枯盛衰

参加自由。古文化同好会の勉強会。9/26(土)10:00~12:00。青年の家学びの館。講師は吉岡一秋氏。200円。

☎ 村田 ☎892-2326

大会結果 交野市長杯 ソフトテニス大会

7/24(祝)私部公園テニスコートで16ペアが参加し行われました。

- 1位 大同康博、松村義一
- 2位 吉田孝二、福澤司

飯盛山(大東市)

前回雨で再挑戦。楠まさしげをしのいで。9/26(土)8:30。河内磐船駅。600円。

☎ 鶴園 ☎891-6002

童謡を歌って元気アップしよう

未経験でもお気軽に参加できます。9/28(月)13:00~14:30。いきいきランド交野。1,000円。

☎ 小澤 ☎090-7103-4793

清盛ゆかりの兵庫津

800年前の清盛の夢のあとめぐり。10/10(土)8:25。河内磐船駅。2,500円。

☎ 鶴園 ☎891-6002

おやこで楽しくおもほり

10/13(火)10:00~。ゆうゆうセンター近く。育児中の人対象。先着18組。330円。申込9/28(月)10:00~。

☎ Kid'sさぼと・かたの ☎090-9865-7724

第9回市星連ゴルフ大会

- 日時 10/30(金)
- 場所 交野カントリー倶楽部
- 対象 市内在住の60歳以上、市星連会員
- 対象 全セルフプレー、ダブルペリヤ方式、懇親会なし
- 定員 120人(先着)
- 費用 会員1万1,450円
非会員1万2,450円
- ☎ 9/3(木)までに市星連若手部の佐々木 ☎090-3714-5383



塗り絵おりひめちゃん

作 泉麗香



ホームページでA4サイズ版を公開しています。完成した塗り絵を送っていただくと、ホームページへの掲載や、イベント等で掲示することがあります。

【申込】〒576-0850 秘書広報課広報担当
https://www.city.katano.osaka.jp/docs/2019030600058/





交野空撮



四交クリーンセンター

国道168号沿い、四條畷市や生駒市との市境付近にあるごみ処理施設「四交クリーンセンター」を撮影しました。施設の敷地が広大なため、ドローンの限界高度(150m)でも敷地全体は撮影できませんでしたが、そのスケール感は十分にお伝えできるのではないのでしょうか。

右の写真は、施設内にそびえ立つ大きな煙突を上から撮影したものです。近づいても全く煙が見えず、処理能力の高さがうかがえます。

動画では、パッカー車がごみを運んでくる様子も撮影していますので、ぜひご覧ください。



動画は「かたのスイッチ」公式
YouTubeチャンネルで



<https://youtu.be/BU7XRTI1NOW>

※人口集中地区外で管理者の許可を得て
撮影しています。



交野市ホームページ
<https://www.city.katano.osaka.jp/>



かたのスイッチ
<https://katanoswitch.jp/>



人口と世帯(7月末時点) : 世帯 : 33,052世帯
人口 : 77,669 男 : 37,509人 女 : 40,160人



発行 : 2020年9月1日 編集 : 企画財政部秘書広報課 〒576-8501
大阪府交野市私部1丁目1番1号 ☎ 072-892-0121 FAX 072-891-5046

