



# 子育て通信

参加費の記載がない場合は、全て無料です。対象は原則、未就園児です。

## ●交野市立地域子育て支援センター ☎810-8270

遊戯室・お庭の開放	月～金曜日 ①10:00～12:00②14:30～16:30	2部制。予約優先・人数制限あり。前日～当日受付。水曜日のみ1歳6か月まで。		
子育て講座	10/19(月)10:30～11:30	歯について学ぼう。先着6組。持ち物：親子共に歯ブラシ。〈要申込〉10/1(木)～		
ほっこりおしゃべり広場	10/20(火)10:30～11:15	おうちの中の安全な環境作りについて話そう。		
マタニティヨガ	10/21(水)10:00～11:30	開催日現在、妊娠20週以降で医師・助産師の許可を得た人、切迫早産の兆候がない人対象。定員5人。子どもの入室はできません。〈要申込〉10/1(木)～		
たまたて箱	10/26(月)10:30～11:00	ハロウィン製作をして撮影会をしよう。先着12組。〈要申込〉10/1(木)～		
わくわくランド	こりす組	11/4(水)10:00～11:00	3か月～9か月 先着6組。 〈要申込〉10/20(火)9:30～	
	うさぎ組	11/5(木)10:00～10:45		10か月～1歳3か月
	こあら組	11/10(火)10:00～10:45		1歳4か月～1歳11か月
	らいおん組	11/6(金)10:00～10:45		2歳～

## ●ぼらりすひろば ☎893-1414 第1児童センター1階 子育て支援室 ※駐車場に限りがあります。

お部屋の開放	火～土曜日 ①10:00～11:30②13:00～14:30③15:00～16:30	3部制。予約優先・人数制限あり。前日～当日受付。0歳～おおむね3歳。プレママ&パパもどうぞ。祝日と第1児童センター休館日はお休み。
つくって遊ば	10/1(木)10:30～	かぼちゃのバッグづくり
おしゃべり会	10/22(木)10:30～	お家でハロウィンしてますか？
お楽しみ会	10/29(木)10:30～	手遊び？大型絵本？当日をお楽しみに。

## ●星田地域子育て支援センター ☎860-7193 星田こども園内

お部屋の開放	月～金曜日 ①9:00～11:00②13:00～15:00	2部制。予約優先・人数制限あり。前日～当日受付。金曜日のみ1歳6か月まで。土日祝日・星田こども園休園日はお休み。
子育て講座「ベビーマッサージ」	10/15(木)10:00～11:00	開催日当日2～6か月。先着5組。きょうだいの入室はご遠慮ください。〈要申込〉10/1(木)～
赤ちゃんの日「親子ヨガ」	10/16(金)10:30～11:30	開催日当日1歳未満。先着5組。きょうだいの入室はご遠慮ください。〈要申込〉10/6(火)～
親子教室「ハロウィン・パーティー」	10/27(火)10:00～11:00	開催日当日2歳以上。先着5組。〈要申込〉10/13(火)～
親子戸外遊び	10/12・26(月)9:30～11:30	雨天や地面の状態が悪い場合は中止。各日先着10組 〈要申込〉10/1(木)～
	10/5・19(月)15:00～16:30	

## ●つどいの広場(子育て支援課) ☎893-6406 ゆうゆうセンター 3階運動療法室

お部屋の開放	水・金・土曜日 ①10:00～12:00②14:00～16:00	2部制。予約優先・人数制限あり。前日～当日受付。0歳～おおむね3歳。祝日、ゆうゆうセンター休館日はお休み。
パネルシアター	10/7(水)①11:00～②15:00～	「ももいろぞうさんカッピー・カレーライス」
保育付き講座「Let's陽転トレーニング」	10/21(水)10:00～11:30 学びの部屋	ゲームやトレーニングを通し、一つの事実から「よかった」を見つける講座です。〈要申込〉10/1(木)～
ハロウィンのお絵描き	10/28(水)①11:00～②15:00～	

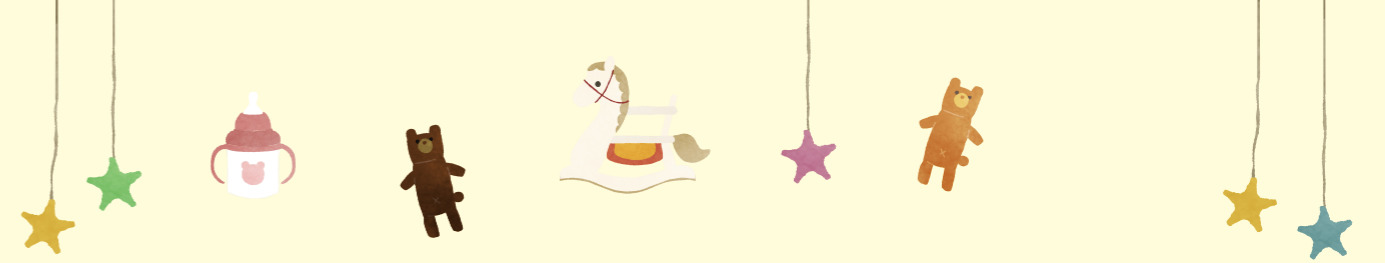

新型コロナウイルス対策のため、催し等の開催を中止・延期等をする可能性があります。また、催し等に参加する場合は、検温等、事前の体調チェックやマスク着用等の配慮をお願いします。



## ●一時預かり保育 ※事前に登録が必要です。詳細は各施設。

認定こども園 交野保育園 ☎891-6203	半日2,000円 1日3,000円 ※食事代含む	市内在住の6か月～就学前
星田こども園 ☎891-1793		
星の子ルーム ☎893-6408	半日1,200円 1日2,400円	

## ●病児保育 交野病院 ☎891-0331

交野病院内 病児保育室ふたば	月～金曜日8:00～18:00 土曜日8:00～13:00	半日1,000円 1日2,000円 保護者が働いている1歳～小学4年生
-------------------	----------------------------------	--

## ●園庭・室内開放・イベント ※対象は原則、未就園児と保護者です。

あさひ幼児園 ☎892-0206	〈園庭〉10/20(火)9:30～11:00 〈室内〉10/29(木)9:30～11:00	園庭開放は雨天中止。 保育ではありません。駐車場はありません。
くらやま幼児園 ☎892-8433	〈園庭〉10/13(火)9:30～11:00 〈室内〉10/16(金)9:30～11:00	
あまだのみや ちどりこども園 ☎892-1351	〈園庭〉10/14(水)10:00～11:00	雨天中止。駐車場はありません。
交野幼稚園 ☎891-2333	〈ピッコロクラブ〉 11/2(月)10:30～11:30	2018年4/2～2019年4/1生まれ。定員20組。 500円。持ち物：水筒・上靴。 〈要申込〉10/12(月)～ (株)エルステップス☎06-6943-4411
開智幼稚園 ☎892-3488	〈園庭・室内〉 10/7・21(水)10:50～11:40	2016年4/2～2018年4/1生まれ。 登録時に1,000円が必要です。
ほしだ幼稚園 ☎891-3856	〈びよびよ教室〉 10/26(月)10:15～11:45	室内大運動会。2018年4/2～2019年4/1生まれ。 先着15組 〈要申込〉10/13(火)10:30～☎894-2697
	〈園庭〉10/14(水)10:30～11:45	

## ●乳幼児の健診と相談 健康増進課 ☎893-6405

4か月児健診	医療機関での個別健診	持ち物：母子健康手帳
1歳6か月児健診	対象者に案内を送ります。1歳6か月児健診は2歳前、3歳6か月児健診は4歳前に送付予定です。	
3歳6か月児健診		

## ●教室・講座 健康増進課 ☎893-6405 ゆうゆうセンター

ミルクィベビー教室	11/4(水)9:20～11:50 2階 プレイルーム	1組20分の個別相談。助産師による授乳相談、赤ちゃんの身長・体重測定、保健師・栄養士の個別相談。1～3か月の赤ちゃん対象。先着8組。持ち物：母子健康手帳、タオル。 〈要申込〉10/1(木)※年間通しての参加は1人1回です。
-----------	--------------------------------	--