

Katano

広報 かのの



素晴らしい一年になりますように



特集 新年のごあいさつ
交野市50年の歩み

新年の

ごあいさつ



新年あけましておめでとうございます。

市民の皆様には、輝かしい新春をお迎えのことと心よりお慶び申し上げます。

旧年中は、市政運営に格別のご理解とご協力を賜り、厚く御礼申し上げます。

また昨年は、不要不急の外出自粛やイベントの中止、公共施設の休館、学校の臨時休校、お店の休業・営業時間短縮など、市民の皆様には新型コロナウイルス感染症対策にご理解・ご協力をいただきました。

国・府におきましては、国民への給付金、企業の持続、雇用の確保、休業に対する支援などが行われ、本市といたしましても、上下水道基本料金の免除、新生児への10万円給付、中小企業への10万円給付、テレワーク導入の助成、地元商店の活性化、学校へのサーモグラフィー設置、行政のデジタル化など、暮らし・経済への支援や新しい生活様式に向けた取組みを進めて参りました。

昨秋より、全国的に感染者数が増加し、病院では日夜献身的な医療活動が続けられています。

医療に従事する皆様、さらには福祉・子育て・教育現場の皆様には心から敬意を表します。

命、暮らしを社会全体で守るために、市民の皆様には、感染予防・感染拡大防止へのご協力、また、感染者やその家族の方々へのご理解をよろしくお願い申し上げます。

近年、全国各地で自然災害が発生し、昨年の7月豪雨では広範囲で甚大な被害となりました。被災地の早期復旧・復興をお祈り申し上げます。

日頃の備えで命・財産を守る“減災”を進めるために、3年前に本市で初めて総合防災マップを発行しましたが、昨年、土砂災害に加え水害のハザードマップを追加

した改訂版を全戸に配布致しました。

昨年、行事の多くが中止となりましたが、健康・長寿をお祝いする老人福祉大会は、関係者の多大なご協力のもと開催し、「元気アップ体操クラブ」の動画配信や無料での高齢者インフルエンザ予防接種など、コロナ禍の中での健康維持に努めました。

さて、交野市は、今年11月に市制施行50周年を迎えます。

先人達が築き上げてきたまちの魅力を高め、交野を次世代へとつないでいかなければなりません。

昨年民営化した認定こども園は、この春に新しい園舎となり、入所定員も増え、待機児童の解消に向け一歩前進することになります。

学校教育のICT化が進められる中、本市では近隣市に先駆けてタブレットの配布を始め、この冬には全児童・生徒に1人1台行き渡ります。

第2京阪国道の全線開通から10年が過ぎ、星田北エリアでは、住民誘致や企業誘致につながる都市基盤整備が着実に進められています。子どもが元気に育つまちに若い世代が集い、現役世代と高齢世代が支え合う持続可能な地域社会を目指して参ります。

引き続き、国・府と連携し、感染症対策に取組みながら、安全・安心で健康な暮らし、地域の活力維持、さらには交野の成長にむけたまちづくりを、今年も市役所一丸となって進めて参りますので、市政運営に変わらぬご理解・ご協力を賜りますようお願い申し上げますとともに、本年が皆様にとりましてお健やかで幸多き1年となりますよう心よりお祈り申し上げます。

交野市長 黒田 実

今年は市制施行50周年です

交野市50年の歩み

1971



2021

1971年11月3日、交野は「交野町」から「交野市」に変わり、府内で31番目の「市」になりました。
今年2021年、市制施行50周年を迎える年になります。この50年、昭和・平成・令和と時代は変わり、大きく変わったもの、変わらず在り続けるもの、さまざまな時間の重ね方をしてきました。
そんな交野市50年の歩みを振り返ります。



市役所の除幕式



市制施行を祝う消防車のパレード

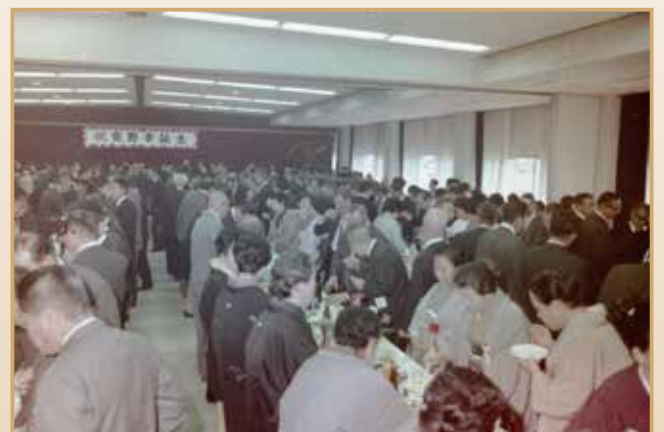

市制施行を祝うパーティー



建設中の市役所(1970年)
市になる前年の写真です



カナダ・コリングウッドと姉妹都市提携
写真は調印記念パーティー (1981年)



市制施行当時は片町線に
汽車が走っていました(1971年)



第1回交野まつり(1984年)
当時は公道上でパレードが行われていました



完成時の青年の家(1976年)
青年の家は今年オープン45周年です



オープン間もない星の里いわふね(1992年)
今も川遊びやバーベキューなどで人気です



1971 昭和46	市制施行。「町」から「市」に変わる 当時の人口は36,952人
1972 昭和47	第二中学校開校 人口が4万人を超える
1974 昭和49	倉治小学校・妙見坂小学校開校
1975 昭和50	長宝寺小学校・第三中学校開校 人口が5万人を超える
1976 昭和51	青年の家オープン
1977 昭和52	旭小学校開校
1978 昭和53	藤が尾小学校開校
1979 昭和54	人口が6万人を超える
1980 昭和55	私市小学校開校

1981 昭和56	カナダ・コリングウッドと 姉妹都市提携
1983 昭和58	第四中学校開校
1984 昭和59	第1回交野まつり開催
1989 平成1	大阪みどりの百選に 「妙見の桜並木」 「くろんど園地とすいれん池」 「源氏の滝」が選ばれる
1992 平成4	星の里いわふねオープン ゆうゆうセンターオープン
1993 平成5	第1回健康福祉フェスティバル開催
1994 平成6	人口が7万人を超える
1995 平成7	阪神・淡路大震災が発生



建設中のいきいきランド交野(1997年)
建設時から市民の目を引いていました



第二京阪道路開通(2010年)
交野の交通アクセスが一段と良くなりました



なみはや国体(1997年)
交野ではソフトボールと山岳競技を開催



第1回交野マラソン(2012年)
初回から大勢のランナーが参加してくれました



第1回天の川七夕まつり(2005年)
竹灯ろうの明かりが幻想的です



交野の水「星のしずく、きらり☆」が
モンドセレクション最高金賞受賞(2019年)

1996 平成8	倉治図書館オープン コモンシティ星田が都市景観大賞を受賞
1997 平成9	いきいきランド交野オープン なみはや国体開催 ほしだ園地の「星のブランコ」開通
2001 平成13	交野市ホームページを開設
2005 平成17	第1回天の川七夕まつり開催 星のあまん誕生
2006 平成18	第1回環境フェスタin交野開催
2007 平成19	私市水辺プラザオープン

2010 平成22	第二京阪道路開通 おりひめちゃん誕生
2011 平成23	東日本大震災が発生
2012 平成24	第1回交野マラソン開催 交野警察署開設
2016 平成28	おりひめ給食センターオープン
2017 平成29	第1回にぎわいフェスタ開催
2019 令和1	「星のしずく、きらり☆」が モンドセレクション最高金賞を受賞
2021 令和3	市制施行50周年

新型コロナウイルス感染症を疑う場合の受診相談体制が変わりました

☎ 健康増進課 ☎893-6405

新型コロナウイルス感染症が疑われる場合、以前はかかりつけ医の有無に関わらず新型コロナ受診相談センターへ相談をするとしていましたが、受診相談体制が次の図のように変更になりました。

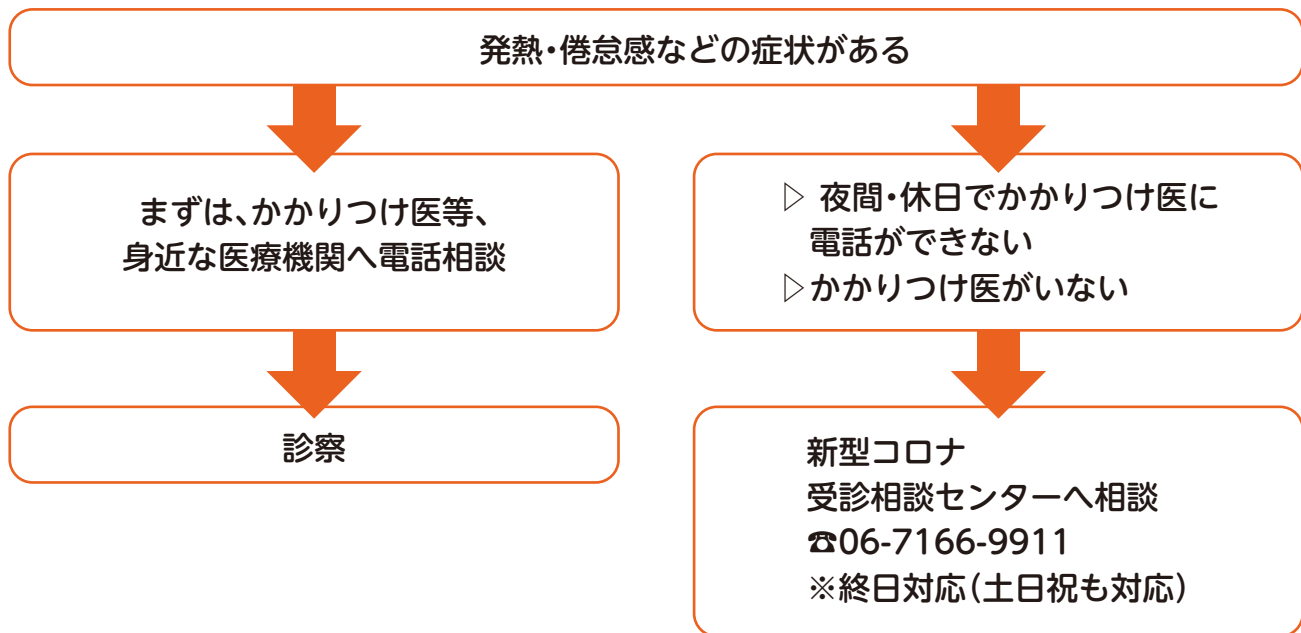

- ▷ 発熱・倦怠感などの症状を事前にかかりつけ医などの身近な医療機関に電話で伝えてください。
- ▷ 医療機関を受診する際にはマスクを着用して、公共交通機関等の利用は可能な限り避けてください。
- ▷ 発熱などのかぜ症状がある場合には、仕事や学校は休んで、不要不急の外出は控えてください。

その他の相談窓口

- ▷ 大阪府健康相談窓口 ☎06-6944-8197(9:00~18:00 土日祝も対応)
- ▷ 厚生労働省相談窓口 ☎0120-565653(9:00~21:00 土日祝も対応)

休日急病診療所の診療体制

☎ 休日急病診療所 ☎891-8124

新型コロナウイルス感染症拡大防止のため、診療体制が変わっています。受診の際は、内科・小児科・歯科のいずれも、必ず事前に電話連絡の上、マスクを着用してお越しください。個別に来所時間をご案内します。また、来所の際は診療所入口のインターホンを鳴らしてください。スタッフが対応します。

なお、休日急病診療所は、応急的な治療を行うところです。原則、インフルエンザ以外の検査は行いません。また、処方薬は抗インフルエンザ薬を除いて、原則休日分のみとなります。休日急病診療所を受診した人は、休み明けにかかりつけ医を受診しましょう。

内科・小児科	10:00~11:30(電話受付11:00まで)	解熱鎮痛剤を服用せず体温37.5℃未満の人
	12:00~14:00(電話受付13:30まで)	体温37.5℃以上、解熱鎮痛剤服用者
歯科	10:00~12:00(電話受付11:30まで)	

※令和2年12月1日現在の診療時間です。感染症の流行状況により、診療時間が変更になる可能性があるため、電話等で予約受付時間を確認の上、必ず事前予約の電話をしてください。

感染リスクが高まる「5つの場面」

場面① 飲酒を伴う懇親会等

- 飲酒の影響で注意力が低下する。また、聴覚が鈍磨し、大きな声になりやすい。
- 特に敷居などで区切られている狭い空間に、長時間、大人数が滞在すると、感染リスクが高まる。
- また、回し飲みや箸などの共用は感染のリスクを高める。



場面② 大人数や長時間におよぶ飲食

- 長時間におよぶ飲食、例えば深夜のはしご酒では、昼間の通常の食事に比べて、感染リスクが高まる。
- また大人数、例えば5人以上の飲食では、大声になり飛沫が飛びやすくなるため、感染リスクが高まる。



場面③ マスクなしでの会話

- マスクなしに近距離で会話をすることで、飛沫感染やマイクロ飛沫感染での感染リスクが高まる。
- マスクなしでの感染例としては、昼カラオケや野外のパーベキューでの事例が確認されている。



場面④ 狭い空間での共同生活

- 狭い空間での共同生活は、長時間にわたり閉鎖空間が共有されるため、感染リスクが高まる。
- 寮の部屋やトイレなどの共用施設での事例が確認されている。



場面⑤ 居場所の切り替わり

- 仕事での休憩時間に入った時など、居場所が切り替わると、気の緩みや環境の変化により、感染リスクが高まることもある。
- 休憩室、喫煙所、更衣室での事例が確認されている。車やバスで移動する際の車中でも注意が必要。



感染リスクが高まる行動を避け、感染拡大を防ぐ行動にご協力ください

令和3年度 市・府民税の主な税制改正

問 税務室 ☎892-0121

給与所得控除の改正

- ▷ 給与所得控除額が10万円引き下げられます。
- ▷ 控除額の上限が適用される給与等の収入額が1,000万円から850万円に、上限額が220万円から195万円に引き下げられます。

公的年金等控除の改正

- ▷ 公的年金等控除額が10万円引き下げられます。
- ▷ 公的年金等の収入金額が1,000万円以上の控除額に195.5万円の上限が設定されます。
- ▷ 公的年金等以外の所得金額が1,000万円を超える場合は、控除額が引き下げられます。

基礎控除額の改正

- ▷ 基礎控除を10万円引き上げます。
- ▷ 合計所得金額が2,400万円超の場合は3段階で減少し、2,500万円超の場合は適用外とします。

合計所得金額	基礎控除	
	改正後	改正前
2,400万円以下	43万円	33万円 (所得制限なし)
2,400万円超2,450万円以下	29万円	
2,450万円超2,500万円以下	15万円	
2,500万円超	なし	

扶養控除・非課税基準の所得金額要件の改正

給与所得控除・公的年金等控除から基礎控除への振替により、扶養親族および非課税基準の合計所得金額要件も見直されます。各要件は下表のとおりです。

要件等	改正後	改正前
同一生計配偶者および扶養親族の合計所得金額	合計所得金額48万円以下	合計所得金額38万円以下
配偶者特別控除に係る配偶者の合計所得金額	合計所得金額48万円超133万円以下	合計所得金額38万円超123万円以下
勤労学生控除の合計所得金額	合計所得金額75万円以下	合計所得金額65万円以下
障害者・未成年者・ひとり親および寡婦に対する非課税措置の合計所得金額	合計所得金額135万円以下	合計所得金額125万円以下
家内労働者特例(必要経費の最低保証額)	55万円	65万円
均等割の非課税限度額の合計所得金額(※1)	35万円×(本人+同一生計配偶者+扶養親族の合計数)+21万円(※)+10万円	35万円×(本人+同一生計配偶者+扶養親族の合計数)+21万円(※)
所得割の非課税限度額の総所得金額等の合計額(※2)	35万円×(本人+同一生計配偶者+扶養親族の合計数)+32万円(※)+10万円	35万円×(本人+同一生計配偶者+扶養親族の合計数)+32万円(※)
	※上記21万円及び32万円は、同一生計配偶者及び扶養親族(16歳未満の扶養親族も含む)が有る場合のみ適用	

(※1) 「合計所得金額」とは、申告分離課税分(分離譲渡所得の特別控除前)を含む全ての所得の合計額で、損失に係る繰越控除適用前の金額です。

(※2) 「総所得金額等の合計額」とは、申告分離課税分を含む全ての所得の合計額で、損失に係る繰越控除適用後の金額です。

ひとり親控除の創設と寡夫控除の改正

婚姻歴や性別に関わらず、生計を同じとする子(総所得金額等が48万円以下)を有する単身者(合計所得金額500万円以下に限る)について、「ひとり親控除」(控除額30万円)が適用されます。

上記以外の寡婦については、引き続き寡婦控除として控除額26万円を適用し、子以外の扶養親族を有する寡婦についても、所得制限(合計所得金額500万円以下)が設定されます。ただし、住民票の続柄に「夫(未届)」、「妻(未届)」と記載がある人は対象外です。

【改正後の控除】

配偶者関係	本人が女性				本人が男性	未婚のひとり親
	死別		離婚		死別・離婚	
合計所得	500万以下	500万円超	500万以下	500万円超	500万以下	500万以下
子を扶養	30万円 (ひとり親控除)	—	30万円 (ひとり親控除)	—	30万円 (ひとり親控除)	30万円 (ひとり親控除)
子以外を扶養	26万円 (寡婦控除)	—	26万円 (寡婦控除)	—	—	—
扶養親族なし	26万円 (寡婦控除)	—	—	—	—	—

所得金額調整控除の創設

次に該当する場合は、給与所得から所得金額調整控除が控除されます。なお、下記の①・②両方に該当する場合は、①の控除後に②の金額を控除します。

①給与等の収入金額が850万円を超え、次の(1)～(3)のいずれかに該当する場合

- (1)特別障害者に該当する
- (2)22歳以下の扶養親族を有する
- (3)特別障害者である同一生計配偶者又は扶養親族を有する

▷所得金額調整控除額 = (給与等の収入金額(上限1,000万円) - 850万円) × 10%

②給与収入と公的年金等の収入がどちらも有り、それらの所得金額の合計額が10万円を超える場合

▷所得金額調整控除額 = (給与所得(上限10万円) + 公的年金等雑所得(上限10万円)) - 10万円

市・府民税の申告

☎ 税務室 ☎892-0121

令和3年度、市・府民税の申告(令和2年中の所得に基づく申告)の受付を行います。この申告は、課税証明書の発行や国民健康保険の算定などの資料にもなります。令和2年中に課税される所得がなかった人でも、必要な場合は申告してください。

※郵送での申告も受け付けます。(〒576-8501〈住所記入不要〉 税務室市民税係)

※所得税の確定申告をした人は市・府民税の申告をする必要はありません。

日時 2/16(火)～3/15(月)9:30～12:00、13:00～16:00(土・日曜日、祝日を除く)

場所 市役所別館3階 小会議室

申告に必要なもの

- ▷市・府民税申告書(申告会場にも用意しています)
- ▷印鑑
- ▷給与や公的年金の源泉徴収票(原本を提出)、収入金額や必要経費がわかる明細書など
- ▷生命保険料や地震保険料の控除証明書、社会保険料(国民年金保険料)控除証明書、医療費の明細書など
- ▷マイナンバー通知カードなどの番号確認書類(本人と扶養親族の方も必要です)および本人確認書類(運転免許証など)またはマイナンバーカード

所得税の申告

☎ 枚方税務署 ☎844-9521

国税電子申告・納税システム e-Taxをご利用ください

確定申告書は、ご自宅のパソコン・スマホで国税庁ホームページから作成できます。下記の申告書作成会場は混雑が予想されますので、新型コロナウイルス感染予防の観点からも、e-Taxをご利用ください。詳細は、国税庁ホームページ(<https://www.nta.go.jp>)をご覧ください。

枚方税務署の申告書作成会場(枚方市大垣内町2-9-9)

日時 2/16(火)～3/15(月)9:00～17:00(相談受付は16:00まで)
※土・日曜日・祝日を除く。ただし、2/21・28(日)は開庁。

交野市の申告書作成会場(給与所得者・年金所得者専用)

入場には入場整理券が必要です。今年は新型コロナウイルス対策として混雑を避けるため、**入場整理券の配布は事前申込制になります**のでご注意ください。

※作成した確定申告書の提出のみの場合、整理券は必要ありません。市役所別館1階で受け付けます。

日時 2/3(水)～10(水)9:30～16:00(相談時間の指定はできません)

場所 市役所別館3階 中会議室

入場整理券の申込 はがき・FAX・Eメールに①住所②氏名(フリガナ)③生年月日④電話番号(日中連絡可能な番号)⑤相談希望日(第3希望まで)を記入し、1/15(金)〈必着〉までに税務室市民税係
〒576-8501(住所記入不要) ☎895-2101 ✉zeimu@city.katano.osaka.jp

※1日あたりの人数制限を超えた場合は抽選します。抽選結果および当選者への入場整理券は1月下旬に送付します。

※原則1通につき1人のみ有効ですが、家族分まとめて相談の場合等は、代表者名でお申し込みください。

※申込状況・抽選結果の問い合わせには回答できません。

【申込はがきの記載例】

郵便はがき

5 7 6 8 5 0 1

税務室市民税係

表面

住所 〒576-0052
交野市私部1-1-1

フリガナ カタノ タロウ
氏名 交野 太郎

生年月日 1971年0月0日

電話番号 000-000-0000

相談希望日 第1希望 2月○日
第2希望 2月△日
第3希望 2月□日

裏面

男女共同参画 フェスティバル2021

日時

2/6(土)

13:00～15:00

場所

ゆうゆうセンター4階
交流ホール

第1部

女性活躍推進優良事業者
表彰式

優れた取り組みを実践し、「交野市女性活躍推進優良事業者表彰制度」に認定された市内事業者を表彰します。

第2部

やなせななさんによる
トーク&コンサート

やなせななさんプロフィール

シンガーソングライター・
僧侶(浄土真宗本願寺派教恩寺住職)

奈良県の寺院に生まれる。30歳で子宮体ガンを克服した経験と僧侶の視点から、いのちのぬくもりを伝える楽曲を多く発表。包容力ある歌声と美しいメロディー、慈しみに満ちた唯一無二の世界観で、年代・性別を超えた幅広い層から支持を獲得している。



定員

200人(予約制)

費用

無料

申込
方法

1/6(水)から、電話・FAX・Eメールで
①住所②氏名③電話番号④保育の有無(有の場合は
子どもの年齢も)をお知らせください。

手話通訳・一時保育あり

一時保育は1～3歳児。先着8人。
申込期間 1/6(水)～13(水)

問い合わせ・申込み先

人権と暮らしの相談課

☎817-0997 FAX 817-0998 ✉kurasi@city.katano.osaka.jp



みんなもできる **COOL CHOICE** ① ~服・ウォームビズ~

「三つの首」をあたためる

マフラーで首を、てぶくろで手首を、くつ下で足首をあたためましょう！
からだ全体があたたまります。

あたたかい「小物」を活用する

カーディガンで2.2℃、ひざ掛けで2.5℃体感温度がアップ。小物を使い暖房の設定温度を1℃下げると年間で約1,430円おトクです。
(設定温度を21℃から20℃にした場合)

出典：一般財団法人省エネルギーセンター「家庭の省エネ大辞典」
資源エネルギー庁「家庭の省エネ徹底ガイド 春夏秋冬」

COOL CHOICE とは、地球温暖化対策のために「賢い選択」をしていこうという取組のことです。

右のQRコードから**COOL CHOICE**の取組みに賛同をお願いします！ ぜひチャレンジしてみよう！



令和3年度放課後児童会入会申請一斉受付

☎ 青少年育成課 ☎ 892-7721

申請用紙の配布 青少年育成課、市ホームページ、各児童会

受付の種類 ▶ 新規受付(新小学1～6年生)

▶ 継続受付(令和3年3月末まで児童会在籍予定の新小学2～6年生)

受付場所	受付の種類	受付日	受付時間
青少年育成課	新規・継続	1/5(火)～8(金)・ 12(火)・13(水)	9:30～20:00
		1/9(土)・10(日)	9:30～12:00
全ての児童会	継続のみ	1/5(火)～8(金)・ 12(火)・13(水)	13:00～18:30
土曜日に開会している児童会 (交野・星田・倉治・私市・藤が尾児童会)		1/9(土)	8:30～18:30

※児童会は、冬季休業期間(1/5(火))は8:30から受付可能です。

注意事項

▶ 郵送での受付は行っていません。

▶ 定員に達した児童会は、一斉受付期間内に入会申請をしても、高学年から順に待機になる場合があります。

▶ 一斉受付期間終了後は青少年育成課で随時受付(平日9:00～17:30)を行います。また、一斉受付期間で定員に達した児童会は、随時受付申請をしても、待機になる場合があります。

▶ 書類不備による再提出で一斉受付期間を過ぎた場合は、随時受付対象とします。

交野をもっと楽しむサイト「かたのスイッチ」をご利用ください

かたのツーリズム推進協議会では、さまざまな交野の魅力を発信するため、「かたのスイッチ」の運営を行っています。子どもから大人まで楽しめる情報をたっぷり掲載していますので、ぜひご利用下さい。



かたのスイッチ 押してみよう

URL <https://katanoswitch.jp/>

かたのスイッチ |



4つのスイッチ

あそびのスイッチ

自然を満喫できるスポーツや体験イベントを楽しもう!

しぜんのスイッチ

自然をそばに感じ、ゆったりとした時間を楽しもう!

かるちのスイッチ

歴史や文化に触れ、まつわるストーリーを楽しもう!

たべるのスイッチ

交野のおすすめグルメや特産品を楽しもう!

かたのマップ

観光マップ

観光スポットが一目で確認できる便利なマップを掲載中!

ウォーキングマップ

6つのコースマップを掲載中! みんなで歩いて楽しもう!

かたのイベント

里山を使った体験型イベントを年間通して企画しています。家族や友達、みんな揃って参加しよう!

次の案件について、案を公表し、みなさんからの意見を募集します。

案の閲覧場所 市ホームページ、市役所本館2階情報公開コーナー、各案の担当

意見を提出できる人 次のいずれかに該当する個人・法人・団体

▷市内に在住・在勤・在学している ▷市内に事業所(事務所)がある

▷市税の納税義務がある ▷その他、案件に利害関係がある

意見の提出方法 意見書(様式自由)に住所・氏名(団体名)を記入し、募集期間内(消印有効)に持参・郵送・FAX・Eメールで各担当

※意見の全部・一部を公表することがあります。また、意見に対し個別回答はしません。

交野市国土強靱化地域計画(素案)

「強くしなやかな国民生活の実現を図るための防災・減災等に資する国土強靱化基本法」第13条に基づき、大規模自然災害が発生しても、致命的な被害を負わない強さと速やかに回復するしなやかさをもった強靱な地域をつくりあげる施策を推進するために策定するものです。

担当 危機管理室 意見の募集期間 1/4(月)～2/2(火)

連絡先 ☎892-0121 ㊚893-2636 ✉ansin@city.katano.osaka.jp 〒576-8501(住所記入不要)

交野市地域防災計画の修正

市域ならびに住民の生命、身体および財産を災害から保護するために、市や防災関係機関等が行うべき事務や業務大綱を定め、市域における防災対策の推進を図るための計画です。この計画の修正案について、意見を募集します。

担当 危機管理室 意見の募集期間 1/4(月)～2/2(火)

連絡先 ☎892-0121 ㊚893-2636 ✉ansin@city.katano.osaka.jp 〒576-8501(住所記入不要)

交野市横断歩道橋長寿命化修繕計画(素案)

交野市公共施設等総合管理計画に基づき、横断歩道橋の計画的な維持管理を実施するため、個別施設計画の策定を行うものです。

担当 道路河川課 意見の募集期間 1/13(水)～2/12(金)

連絡先 ☎892-0121 ㊚893-2636 ✉douro@city.katano.osaka.jp 〒576-8501(住所記入不要)

消費者相談

スマホペイで銀行預金が勝手に払い戻される！

Q スマートフォンの決済アプリを悪用して、無関係の人の銀行預金から勝手に払い戻しをする不正利用の報道を見ました。アプリを使っていなくても、銀行口座があれば被害に遭う可能性があるかと知って心配です。

A 銀行口座の暗証番号を他人に知られないよう管理しましょう。多くの場合、口座の暗証番号が盗まれて、それを使ってアプリに勝手に口座登録されていました。本人確認の仕組みは強化されていますが、やはり暗証番号の扱いには注意が必要です。

助言 こまめに通帳記入し口座の入出金確認をしましょう。公式ネットバンキングで確認する方法もあります。心当たりのない取引があれば、すぐ銀行に申し出ましょう。

ゆうゆうセンター1F 人権と暮らしの相談課 消費生活センター ☎891-5003

event information

イベント情報

アウトドア

自然 里山保全推進委員養成講座

日時 1/16(土)9:00~15:45
場所 倉治・滝町集会所
内容 チェーンソーの使い方、玉切り実習とまき割り
対象 18歳以上
費用 1,000円(保険、資料代)
持ち物 弁当、筆記用具、歩きやすい服装、靴
申込・☎ 交野里山ゆうゆう会 ☎892-0121

自然 かたの環境講座2020 冬の樹木観察ハイキング

冬の里山で樹木を観察しながら歩きます。
日時 1/24(日)9:00~15:00(雨天中止)
集合 私市駅
コース 天の川沿い→ほしだ園地
講師 北河内自然愛好会 木村雅行さん^{きむらまさゆき}
定員 20人(先着)
費用 無料
持ち物 弁当、飲み物、筆記用具、あれば樹木図鑑、ルーペ
申込・☎ 1/11(祝)からいきものふれあいセンター ☎893-6520

青年の家

文化 交野市文化連盟展示・発表交流会の放映

文化連盟展示・発表交流会の様子を放映します。展示作品の映像も流れます。
日時 1/12(火)~1/17(日)10:00~16:00
場所 青年の家1階 ロビー
☎ 社会教育課 ☎892-7721

展示 人権と平和のパネル展

日時 1/21(木)10:00~16:00、
1/22(金)10:00~15:00
場所 青年の家1階 ロビー
費用 無料
内容 子どもの権利条約、地域紛争下の子どもたちのパネル展示
☎ 人権と暮らしの相談課 ☎817-0997

いきいきランド交野

健康 フィットネス会員 おかえりなさいキャンペーン

昨年2月以降に退会した人が再入会をする場合は、入会金が無料になります。また、1/6(水)~2/28(日)までに再入会した人には粗品を進呈します。

☎ いきいきランド交野プールフロント
☎894-1187

展示 明るい選挙啓発ポスター展示会

藤が尾、旭小学校、第一中学校から応募のあったポスター105点を展示します。

日時 2/1(月)~8(月)
▷月・水~土曜9:30~21:30
(初日は13:00から。最終日は13:00まで)
▷日曜日9:30~17:00
場所 いきいきランド交野1階
エントランスホール
☎ 選挙管理委員会 ☎892-0121

星の里いわふね

子育て 非認知能力についての講演会

子どもにとっての「安全基地」はありますか。不安な気持ちを受け止めてあげる場所があることで、安心感や信頼感を育みます。

日時 1/18(月)10:00~12:00
場所 星の里いわふね2階 研修室2
対象 子どもをもつ保護者
※保育あり。1歳以上。先着6人。要申込。
定員 50人
費用 無料
講師 北川恵さん^{きたがわめぐみ}
申込・☎ 1/13(水)までに社会教育課 ☎892-7721

ゆうゆうセンター

健康 元気度知ろう会「脳力測定」



日時 1/18・25(月)10:00~11:00
場所 ゆうゆうセンター1階 審査会室
内容 1/18:ファイブ・コグの測定
1/25:結果の返却、脳力アップの取組紹介等
対象 65歳以上の市民
定員 10人(先着)
費用 無料
申込・☎ 1/4(月)から高齢介護課 ☎893-6400

ゆうゆうセンター

仕事 職業適性検査

厚生労働省編一般職業適性検査であなたの適性を測定します。

日時 ①1/13(水)13:00～15:30
②3/10(水)13:00～15:30

場所 ゆうゆうセンター

対象 市内在住の15～44歳で就労を目指す人
(学生不可)

定員 各2人(先着順) 費用 無料

申込・問 1/13分は1/4(月)から、3/10分は3/1(月)から人権と暮らしの相談課 ☎817-0997

相談 行政書士による日曜無料相談会

日時 1/17(日)13:00～15:00

場所 ゆうゆうセンター2階 集団指導室

内容 遺言、相続、成年後見、内容証明の作成等

申込 直接会場

問 行政書士会枚方支部 ☎814-9920

福祉 生活援助型訪問サービス 従事者養成研修

このサービスは、要支援認定者等に掃除・買い物等の生活援助を提供します。研修を修了することで、資格を持たない人でもサービス提供事業所に従事することができます。

日時 2/1・8(月)10:00～17:00(2日間の受講必須)

場所 ゆうゆうセンター3階 団体共用ルーム

対象 市内在住・在勤者 費用 無料

定員 15人(先着順。最低催行人数5人。)

持ち物 筆記用具、昼食

申込書の配布 高齢介護課窓口、市ホームページ

申込 1/22(金)までに申込書を持参・郵送で
高齢介護課 〒576-0034 天野が原町5-5-1

問 高齢介護課 ☎893-6400

福祉 ひきこもり経験談 ～ひきこもりへの理解を深める～

当事者にインタビューし、思いや抜け出したきっかけなどの経験談を聞きます。

日時 2/2(火)13:30～15:30(13:00受付)

場所 ゆうゆうセンター4階 多目的ホール

定員 70人(先着順) 費用 無料

講師 (特非)クラウドナイン
理事長 こばやしまさゆき 小林将元さん

申込・問 1/26(火)までに社会福祉協議会
☎895-1185

子育て ファミサポ提供・両方会員講習会

ファミリー・サポート・センター(ファミサポ)は、子育ての手伝いをしたい人(提供会員)、してほしい人(依頼会員)、両方をする人(両方会員)をつなぐ会員組織です。

日時(予約制) ①2/9(水)9:15～13:00
②2/15(月)9:30～11:30
③2/16(火)9:15～13:00
④2/18(木)9:15～13:00
⑤2/25(木)9:30～12:00
⑥2/26(金)9:15～13:00

場所 ゆうゆうセンター(②は消防署)

対象 講習後、提供・両方会員として活動できる人

内容 食事や遊びについての講義、保育実習、救命救急講習等

※詳細はホームページをご覧ください。

<http://kids.katanofamisapo.com>

申込・問 2/5(金)までにファミリー・サポート・センター ☎893-0757

※依頼会員は随時受付中。家族写真と印鑑を持参し、お越しください。

健康 介護予防・高齢者スポーツ講習会 「モルックとおじゃビンゴ」



木製の棒を投げ、木製のピンを倒し得点を競うモルックと、おじゃみ(お手玉)を投げてビンゴを目指すおじゃビンゴの2種目を実施します。

日時 2/15(月)・16(火)・18(木)・19(金)14:00～15:30

場所 ゆうゆうセンター

(初日は3階 団体共用ルーム)

対象 65歳以上 定員 20人(先着)

持ち物 飲み物、タオル

講師 交野市スポーツ推進委員 まつだきょうこ 松田京子さん

申込・問 1/4(月)から高齢介護課 ☎893-6400



モルック

おじゃビンゴ



仕事 創業人材育成セミナー

日時 2/20(土)10:00～12:00
場所 ゆうゆうセンター 展示活用室1
テーマ 時代は刻々と変化している、人材育成のポイント
講師 ストアオペレーションサービス(株)
ほりこしあきお
堀越昭夫さん
定員 20人(保育は1/29(金)までに要申込。)
費用 無料
申込・☎ 2/12(金)までに地域振興課 ☎892-0121

その他施設(市内)

健康 元気アップ体操クラブ



健康づくりに役立つ市オリジナルの体操です。
①1/6・20(水) 定員 各部40人
1部:10:00～10:45 2部:11:00～11:45
ゆうゆうセンター4階 多目的ホール
②1/14・28(木)13:30～14:15 定員 50人
青年の家武道施設
③1/8・22(金)10:30～11:15 定員 60人
いきいきランド交野2階 サブアリーナ
対象 おおむね65歳以上の市民
費用 無料 持ち物 飲み物、②③は上履き
申込 直接会場
☎ 高齢介護課 ☎893-6400

福祉 学生ボランティア登録説明会

若い力を求めているボランティア活動があります。学生の今こそ、興味や好きなことをボランティアに生かしましょう。
日時 2/25(木)14:00～16:00
場所 ボランティアセンター
対象 市内と周辺在住・在学の人 費用 無料
申込・☎ ボランティアセンター ☎894-3737

文化 教育文化会館企画展「交野の文化財」

現在策定を進めている「交野市文化財保存活用地域計画」について、みなさんからの意見やアイデアを募集するため、計画や関連文化財等を展示します。
日時 1/6(水)～5/30(日)※月・火曜日、祝日は休館
場所 教育文化会館内 歴史民俗資料展示室
費用 無料
☎ 社会教育課文化財係 ☎893-8111

子育て Zoom 子育て講演会 「あなたが知りたい子育てQ&A」

日時 1/24(日)10:30～
講師 フェリアン 副所長 つむらかおる 津村薫さん
対象 おおむね3歳までの保護者、子育て支援者
定員 20人
申込 1/7(木)～20(水)にメール申込
☐polaris05katano@gmail.com
※受付後、IDとパスワードを送信します。返信がない場合はお問い合わせください。
☎ ぼらりすひろば ☎893-1414
(火～土10:00～17:00)

教育 第一中学校区魅力ある学校づくり 事業報告会

第一中学校区では、交野小学校・長宝寺小学校・第一中学校を統合した施設一体型小中一貫校を、現在の交野小学校敷地内に設置し、令和7年4月開校を目指して事業を進めています。
今回、この「第一中学校区魅力ある学校づくり事業」の進捗状況についての報告会を開催します。
※新型コロナウイルス感染防止のため、定員を設けた事前申込制になります。
日時 第1回 1/20(水)10:00～12:00
第2回 1/23(土)10:00～12:00
場所 市役所別館3階 中会議室
定員 70人
申込 ①参加日②氏名③電話番号を、電話でまなび舎整備課(FAX・Eメールでの申込もできます)
※受付の連絡等はありません。定員を超えた場合のみ連絡します。
☎ まなび舎整備課 ☎810-8010

その他施設(市外)

消防 甲種防火管理新規講習会

消防法令により防火管理者の選任が必要な事業所で、異動等で防火管理者が不在となる場合には必ず受講してください。
日時 2/18(木)・19(金)、3/17(水)・18(木)
場所 枚方寝屋川消防組合消防本部5階 多目的ホール
※各自検温の上、お越しく下さい。
対象 市内在住・在勤の防火管理資格取得希望者
定員 3人(先着) 費用 4,000円
持ち物 甲種防火管理新規講習受講申込書兼受講票
申込・☎ 2月分は1/18(月)～22(金)に、3月分は1/25(月)～29(金)に消防本部予防課
☎892-0012

notice

お知らせ

制度・業務

子育て 児童扶養手当の定例払い

父母の離婚等により、父または母と生計を同じくしていない児童(18歳になって最初の3月31日まで。一定の障がいがある場合は20歳未満)を監護する母、監護し生計を同じくする父、父母以外の養育者(児童と同居・監護・生計維持をする人)に支給されます。

婚姻等、受給資格がなくなった時は、すぐに届け出をしてください。

また、受給には公的年金給付との支給調整や本人と扶養義務者(同居の親族)の所得制限、支給要件などの条件があります。

次回の定例払いは1/8(金)です。

☎子育て支援課 ☎893-6406

証明書 マイナンバーカードと電子証明書の有効期限

有効期限が過ぎた場合、身分証明書としての使用や電子申請・コンビニ交付等ができませんので、更新手続きを行ってください。また、有効期限の3か月前から更新手続きが可能です。

☎市民課 ☎892-0121

申請 マイナンバーカード土・日曜日受付・交付

交付通知書や有効期限通知書を持っている、また、電子証明書の更新手続きで平日来庁できない人は、手続きにお越しくください。また、申請時来庁方式による受付も行っていますので、必要な持ち物を確認の上、ご利用ください。

日時 1/9(土)・16(土)・24(日)・31(日)9:00~12:00

場所 市役所本館1階 市民課

※電子証明書の有効期限が過ぎた場合は、e-Tax等の電子申請やコンビニ交付等に使えなくなりますが、有効期限後であっても発行手続きはできます。

※必ず本人がお越しくください。

※大変混み合う状況が続いています。時間に余裕を持ってお越しくください。

※申請時来庁方式については、ホームページまたは市民課までお問い合わせください。

☎市民課 ☎892-0121

申請 コンビニ交付サービス

マイナンバーカードを使って、全国のコンビニなどで証明書が取得できます。

利用時間 6:30~23:00

※12/29~1/3、メンテナンス日を除く。

利用できる店 セブンイレブン、ローソン、ファミリーマート、ミニストップ、イオン、平和堂、オークワ

取得できる証明 住民票の写し、印鑑登録証明書、戸籍全部(個人)事項証明書と戸籍の附票の写し(住民登録および本籍が交野市の人のみ)、最新年度の本人の課税証明書(住民登録が交野市にあり、交野市で課税されている人のみ)

利用に必要なもの マイナンバーカードと利用者証明用電子証明書の4桁の暗証番号

※住民基本台帳カードやマイナンバーの通知カードは利用できません。

☎市民課 ☎892-0121



申請 住民票の写し等本人通知制度

この制度は、不正請求抑止のため、事前登録により、登録者の住民票や戸籍謄本等を代理人を含む第三者に交付した時に、交付の事実を本人に通知する制度です。外国人住民の人も利用できます。

事前登録できる人

▷市の住民基本台帳に記載されている人

▷市の戸籍に記載されている人

必要書類

▷本人申込 マイナンバーカード(通知カード除く)、パスポート、運転免許証等の本人確認書類

▷法定代理人申込 戸籍謄本その他法定代理人である資格を証明する書類と本人確認書類

▷代理人申込 委任状と代理人の本人確認書類

申請窓口 市民課

※郵送申込もできます。申請書は市民課HP。

通知内容・方法 住民票の写し等の種類、交付日・枚数を記載した通知書を本人宛に郵送

☎市民課 ☎892-0121

福祉 重度障がい者医療助成

対象 次のいずれかに該当する人

- ①身体障がい者手帳1・2級を持っている
- ②療育手帳Aを持っている
- ③療育手帳B1と、身体障がい者手帳3～6級を持っている
- ④精神障がい者保健福祉手帳1級を持っている
- ⑤難病等の受給者証を持っており、障がい年金(または特別児童扶養手当)1級に該当する

※所得制限があります。助成開始は申請月から。

☎ 障がい福祉課 ☎893-6400

くらし 同居・近居促進事業補助金制度

市内に住む親世帯との同居・近居を目的とした住宅の購入・改修に対し補助金を支給しています。要件等、制度の詳細は、お問い合わせまたはホームページをご覧ください。

補助額 上限20万円

☎ 都市計画課 ☎892-0121

<https://www.city.katano.osaka.jp/docs/2020033100087/>



くらし 中古住宅流通促進・リフォーム等補助金

1年以上市外に居住している人が、市内の中古住宅を購入し、新たに転入する人を応援する制度です。要件等、制度の詳細はお問い合わせまたはホームページをご覧ください。

※同居・近居促進事業補助金と併用はできません。

補助額 上限20万円

☎ 都市計画課 ☎892-0121

<https://www.city.katano.osaka.jp/docs/2020033100100/>

【広告】

福祉 「高齢者・障がい者等の外出支援策」の休日受付

平日に手続きが難しい人は、この機会をご利用ください。

日時 1/17(日)10:00～15:00

場所 ゆうゆうセンター1階

☎ 福祉総務課 ☎893-6400

税・保険・年金

税 収益事業を行わない非営利型の法人に対する法人市民税均等割額の減免開始

4月から、公益目的事業を行う一般社団(財団)法人を新たに公益法人等として法人市民税均等割額の減免対象に追加しました。対象となる可能性がある法人(法人税法第2条第9号の2イに該当する場合に限る)には、個別に案内を送付する予定です。また、前年度に減免が適用された法人については、その事由に異動がないと認められる場合には、申請時の添付書類等が省略できるようになりました。詳細はホームページをご覧ください。

☎ 税務室 ☎892-0121

保険 保険料納付済額確認書を送ります

国民健康保険料・介護保険料・後期高齢者医療保険料は、確定申告等で社会保険料控除の対象となります。昨年1年間に普通徴収で納付した保険料の確認書を1月下旬に送ります。

なお、特別徴収(年金天引き)された保険料は日本年金機構から送られる年金の源泉徴収票(下記記事参照)でご確認ください。また、障害年金や遺族年金から特別徴収されている人は、源泉徴収票が送られませんが、必要な人は各担当に保険料納付済額確認書の申請をしてください。

普通徴収分と特別徴収分を合計した確認書が必要な人も、各担当に申請してください。

☎ (国民健康保険・後期高齢者医療)医療保険課

☎892-0121

(介護保険)高齢介護課 ☎893-6400

税・保険・年金

年金 源泉徴収票を送ります

国民年金・厚生年金等のうち、老齢を支給事由とする年金を受けている人に、1月末までに「令和2年分公的年金等の源泉徴収票」を送ります。

源泉徴収票には、令和2年中に受けた年金額、源泉徴収された所得税額や介護保険料等が記載されていますので、確定申告の際に添付してください。

紛失や未着、2枚以上必要な場合は年金証書・印鑑・本人確認できる写真付き証明を持参の上、お近くの年金事務所まで交付申請をしてください。

なお、障害年金・遺族年金等は課税対象外のため源泉徴収票は送られません。

☎ 枚方年金事務所 ☎846-5011

募集

募集 体育協会がスポーツ功労者表彰・スポーツ表彰を行います

次に該当する個人・団体は申請してください。

スポーツ功労者表彰

▷市体育協会に加盟していて、令和2年3/31現在通算30年以上にわたり団体の発展に貢献しその功労が認められる人

▷協会および団体等の発展に特に顕著な功労があったと認められる人

※過去に体育協会から表彰された人は除く

申請に必要なもの 推薦書(社会教育課で配布)

スポーツ表彰

▷令和2年4/1～3年3/31に行われた大会の成績

▷大阪府大会は優勝の成績、近畿・西日本・全国大会は個人で3位以上、団体で準優勝以上の成績

▷各連盟の代表として参加した大会で、上部団体が主催する大会であること

申請に必要なもの 推薦書(社会教育課で配布)、賞状の写し、大会要項、団体表彰の場合は名簿

申込・☎ 2/12(金)17:00までに必要書類を添えて社会教育課 ☎892-7721

※申込後、選考を行った上で、表彰についての決定通知書を送ります。



求人 放課後児童会指導員募集

子どもと接することが好きな人を募集します。

募集人数 若干名

勤務場所 市内小学校児童会

※いずれも長期休業期間等は勤務時間に変更があります。

指導員(週5日)

内容 児童の見守り・安全確保・遊びの提供等

対象 放課後児童会で勤務経験のある人

勤務時間 13:00～18:30(土曜勤務や研修あり)

賃金 月額12万141円～(別途賞与あり)

アルバイト指導員(週3～5日で要相談)

内容 指導員の指示のもと、主に障がいに伴う児童の見守り・安全確保・遊びの提供等

勤務時間 13:00～18:30のうち3時間

賃金 時給1,003円

フリー(代替)指導員(学生歓迎)

内容 指導員の指示のもと、児童の見守り・安全確保・遊びの提供等

勤務時間 13:00～18:30のうち3時間

※特に人手が必要な長期休業期間の勤務が多くなります。

賃金 時給1,003円

申込・☎ 青少年育成課 ☎892-7721

※後日面談を行います。放課後児童支援員認定資格研修修了者、保育士、社会福祉士、教職員免許法第4条に規定する免許保持者を優遇しますので履歴書にご記入ください。

福祉 登録手話通訳者の判定試験の実施

令和3年度登録手話通訳者判定試験を実施します。判定試験の合格者を交野市手話通訳者として登録します。

日時 次のうち市が指定した日時で1時間程度

一次試験(読み取り通訳実技と筆記試験)

▷1/22(金)16:30～21:00

▷1/23(土)9:30～17:00

※試験日時通知の際に筆記試験問題を配布します。試験当日に提出してください。

二次試験(聞き取り通訳実技と面接)

▷2/20(土)9:30～17:00

▷2/21(日)9:30～17:00

場所 ゆうゆうセンター

申込 申込書(障がい福祉課で配布)に必要な事項を記入し、1/13(水)〈必着〉までに持参・郵送で障がい福祉課 〒576-0034 天野が原町5-5-1

☎ 障がい福祉課 ☎893-6400

求人 令和3年度学校校務員等登録者募集

雇用の必要があれば、登録者の中から面接のうえ、条件に合った人を採用します。詳細はホームページをご覧ください。

※登録しても採用されるとは限りません。また登録は令和3年度のみで翌年に引き継がれません。

採用予定日 令和3年4/1以降

申込・問 1/29(金)までに学校校務員等登録申請書(ホームページでダウンロード)または履歴書を持参・郵送でまなび舎整備課 ☎810-8010
〒576-0052 私部2-29-1

お知らせ

くらし 集団回収用袋を普段の収集日に使用しないでください

最近、市の収集するごみ(燃やすごみ・廃プラ・資源ごみ・地域清掃等)で、集団回収用にお渡しした集団回収袋を使ってごみが出されています。

集団回収袋は、自治会や子ども会等の資源ごみ(アルミ缶・古布等)の集団回収のみに使用し、普段の市が回収するごみは、45ℓ以下の無色透明または白色半透明のポリ袋に入れて出してください。

問 環境総務課 ☎892-0121

図書 図書館(室)の臨時休館(室)

蔵書点検のため次のとおり休館(室)します。

倉治図書館、第1児童センターこども図書室

1/19(火)～24(日)

青年の家図書室、星田会館図書室

1/26(火)～31(日)

問 倉治図書館 ☎891-1825



[広告]

雇用 大阪府緊急雇用対策特設ホームページの開設

大阪府と民間人材サービス事業者が連携し、希望する雇用形態等に応じた求人情報を提供しています。また、求職者登録をすることで、さまざまな就職支援サービスの利用も可能となります。詳細は特設ホームページをご覧ください。

<https://ni-deau.jp/>

問 大阪府雇用促進支援金事務局

☎06-4794-7057

(平日9:30～17:30)



健康 保健所だより

▷肝炎検査(無料、予約制)

※新型コロナ対策のため、当面の間休止。

▷HIV・梅毒即日検査(無料・結果は即日、要確認検査の場合は1週間後。希望者には梅毒即日検査も実施)

日時 第1・3月曜日9:30～10:15

※新型コロナウイルス対策のため変更することがあります。事前にお問い合わせください。

▷骨髄ドナー登録(無料・予約制)

日時 第1・3月曜日9:30

▷こころの健康相談(予約制)

統合失調症、うつ病、依存症(アルコール、薬物、ギャンブル等)等の精神的な病気、ひきこもり等

▷結核相談(随時、予約制)

▷指定難病・小児慢性特定疾病等の相談(随時、予約制)

▷飲料水(井戸水)等の検査(有料)・検便(腸内細菌)(有料)・ぎょう虫卵(有料・予約制)

日時 1/5・19(火)9:30～11:30

詳細は茨木保健所検査課 ☎072-620-6706

▷医療機関等に関する相談

日時 毎週月～金曜日(祝日を除く)

9:15～12:15、13:00～16:00

問 四條畷保健所 ☎878-1021

※犬、猫の相談は、「大阪府動物愛護管理センター 四條畷支所」 ☎862-2170

お知らせ

健康

後期高齢者医療健康診査・
歯科健診は受診しましたか



毎年4月下旬に、被保険者(年度中75歳になる人は誕生月の翌月)に後期高齢者医療広域連合から「健康診査受診券」と「歯科健診のお知らせ」を送っています。指定された医療機関で1年に1回無料で受診できます。ぜひ受診してください。

受診に必要なもの

健康診査: 受診券、健康保険証

歯科健診: 健康保険証

※事前に医療機関へ実施状況等を問い合わせから受診してください。

※3月に75歳になる人で今年度中の受診を希望される場合は、受診券の送付が令和3年度になるため加入されている健康保険の保険者へお問い合わせください。

※6か月以上の入院、施設に入所・入居している人は対象外となります。

人間ドックのご案内

受診を希望される場合、費用の一部を助成する制度があります。すでに受診した人は助成金の申請ができます。また、3月31日までに受診した場合は、4月以降でも申請が可能です。

助成額 上限2万6,000円

申請に必要なもの 人間ドックの領収書、検査結果報告書の写し、健康保険証、口座情報のわかるもの、朱肉を使用する認め印

申請窓口 医療保険課

☎医療保険課 ☎892-0121 大阪府後期高齢者医療広域連合事務局 ☎06-4790-2031

健康

働く世代のための
土曜センター健(検)診



平日の受診が難しい人はぜひご利用ください。

日時 2/20(土)

場所 ゆうゆうセンター1階 休日診療所

項目 特定健診(国保加入者のみ)、ぴちぴち健診、各がん検診(胃・肺・大腸・前立腺・乳・子宮頸)、肝炎ウイルス検診、結核検診

※胃がん検診受診者のみ、追加で胃リスク検診が受診可能です。

※対象・費用等は、「わが家の健康管理」参照。

申込 16~64歳は1/6(水)から、申込が定員に満たなければ65歳以上は2/1(月)から健康増進課(いずれも9:00から先着順。各項目定員になり次第受付終了)

☎健康増進課 ☎893-6405

くらし 海の事件・事故は118番へ

海上保安庁では、毎年1月18日は「118番の日」と定めています。

次のような海での事件・事故は、緊急通報用電話番号「118」番へ通報してください。

▷海難・人身事故に遭遇した、または目撃した

▷密漁、不法投棄などの情報を得た

▷見慣れない船や不審な船を発見した

▷油の排出などを発見した

※通報の際は、いつ・どこで・何があった等を落着いてお伝えください。

☎大阪海上保安監部管理課 ☎06-6571-0221

健康コラム

適正飲酒

お酒を飲んで楽しくられるのは、肝臓が働いているおかげです。ビール中びん1本分のアルコールを処理するには約4時間かかります。多量飲酒が続くと肝臓がいをはじめ、認知症、脳血管障がい、心筋梗塞など、体にさまざまな悪影響が起こります。健康とお酒を両立するために次のことを意識しましょう。

- ①食べながら飲む(胃腸への負担を防ぎます)
- ②毎年健診を受ける(血液検査及び喉から食道までの状態を確認)
- ③笑顔で飲む(お酒でやけ酒やうさ晴らしをしない)

- ④大切に飲む(適正飲酒量を守る)

1/30(土)にお酒健幸塾を開催します(要予約)。一緒に楽しく学びましょう。

☎健康増進課 ☎893-6405

【広告】

11/24

ひさいけ 久池の水をぜんぶ抜く

テレビ東京 池の水ぜんぶ抜く大作戦収録

倉治図書館付近の久池で収録が行われ、人気芸能人の田村淳さんや熊切あさ美さんたちが、池の水を抜き、清掃と池に住む生物の調査を行いました。池の底からは、たくさんのごみが拾われ、久池はきれいな姿を取り戻しました。
※収録のテレビ放映は、12/20に行われました。

写真提供：テレビ東京



11/9

風船に想いを乗せて

岩船小学校 航空撮影・バルーンリリース

岩船小学校50周年を記念して行われたこの企画、全校児童がグラウンドに集まり、校章の形を作って航空撮影。その後、子どもたちの想いや風船を拾った人へのメッセージを書いた紙と花の種をつけた色とりどりの風船を一齐に飛ばしました。飛ばされた風船は、その後静岡県や三重県で拾われ、心温まる返信をいただきました。

10/25

市内の小学生が力走

万博記念競技場 第5回大阪小学生陸上競技会

「ど根性ひらかた」と「KATANOスポーツランナーズクラブ」に所属する市内在住の小学生が、優秀な成績を収めました。

ど根性ひらかた

- ▷ 女子5年100m 1位 いまほりくるみ 今堀久瑠美さん(郡津小)
- ▷ 男子4年4×100mリレー 3位 はらはやと 原隼人さん(長宝寺小)
- ▷ 女子4年4×100mリレー 3位 とみたゆい 富田結衣さん(交野小)
- ▷ 男女混合4×100mリレー 3位

今堀久瑠美さん、山田美和さん(関西創価小6年)

※右写真左から、富田さん、山田さん、今堀さん、原さん。



KATANOスポーツランナーズクラブ

- ▷ 男子5年100m 1位 いいだゆうき 飯田裕樹さん(交野小)
- ▷ 男子5年800m 2位 かわぞえそつた 川添颯太さん(倉治小)
- ▷ 男子6年800m 3位 なかほらせな 中原瀬那さん(旭小)
- ▷ 男子4年4×100mリレー 2位

たかはしともき 高橋知暉さん(倉治小)、おおほはると 大羽陽斗さん(交野小)、しげやゆうせい 渋谷悠成さん(妙見坂小)、なかのしやうた 中野翔太さん(交野小)、みやまこうたろう 宮島晃太郎さん(倉治小)

※左写真左から、川勝さん、飯田さん、吉田さん、川添さん、宮島さん、中原さん、中野さん、渋谷さん、大羽さん、高橋さん。

※川勝さんと吉田さんはクラブのキャプテン。



子育て通信

参加費の記載がない場合は、全て無料です。対象は原則、未就園児です。

●交野市立地域子育て支援センター ☎810-8270

遊戯室・お庭の開放	月～金曜日 ①10:00～12:00②14:30～16:30	2部制。予約優先・人数制限あり。前日～当日受付。水曜日のみ1歳6か月まで。12/29～1/3はお休み。	
SPパネル&手袋シアター	1/14(木)10:30～11:00	〈要申込〉1/4(月)9:30～	
育児相談会	1/18(月)10:30～11:30	歯についてきいてみよう	
マタニティヨガ	1/20(水)10:00～11:30	開催日現在、妊娠20週以降で医師・助産師の許可を得た人、切迫早産の兆候がない人対象。子どもの入室はできません。〈要申込〉1/4(月)9:30～	
たまたて箱	1/22(金)10:30～11:00	「節分遊び」。〈要申込〉1/4(月)9:30～	
子育て講座	1/25(月)10:30～11:30	「卒乳・断乳について」。先着6組。〈要申込〉1/4(月)9:30～	
わくわくランド	こりす組	2/3(水)10:00～11:00	3か月～9か月
	うさぎ組	2/5(金)10:00～10:45	10か月～1歳3か月
	こあら組	2/4(木)10:00～10:45	1歳4か月～1歳11か月
	らいおん組	2/9(火)10:00～10:45	2歳～
		先着5組。 〈要申込〉1/20(水)9:30～	

●ぽらりすひろば ☎893-1414 第1児童センター1階 子育て支援室 ※駐車場に限りがあります。

お部屋の開放	火～土曜日10:00～17:00	前日～当日受付。0歳～おおむね3歳。プレママ&パパもどうぞ。祝日と第1児童センター休館日、12/27～1/5はお休み。
おしゃべり会	1/7(木)①10:30～ ②13:30～③15:30～	おすすめのお餅レシピ。〈要申込〉1/6(水)～
つくってあそぼ	1/12(火)①10:30～ ②13:30～③15:30～	コマ作り。〈要申込〉1/9(土)～
イベント リサイクル	1/19(火)～30(土) 受け入れは1/12(火)から。	おもちゃ、洋服、靴、マタニティウェア等。 〈要申込〉前日または当日
わらべうた産後ダンス	1/19(火)10:30～	持ち物:だっこひも、飲み物。動きやすい服装で。 〈要申込〉1/7(木)9:30～

●星田地域子育て支援センター ☎860-7193 星田こども園内

お部屋の開放	月～金曜日 ①9:00～11:00②13:00～15:00	2部制。予約優先・人数制限あり。前日～当日受付。金曜日のみ1歳6か月まで。土日祝日・星田こども園休園日、12/29～1/3はお休み。
子育て講座	1/28(木)10:00～11:00	「絵本の読み聞かせ」。先着5組。〈要申込〉1/13(水)～
親子教室	1/19(火)10:00～11:00	「小麦粉粘土で遊ぼう」。開催日現在2歳以上。先着5組。 〈要申込〉1/5(火)～
赤ちゃんの日	2/5(金)10:30～11:30	「親子ヨガ」。開催日現在1歳未満。先着5組。 〈要申込〉1/22(金)～
戸外遊び(園庭開放)	1/25(月)9:30～11:30	雨天や地面の状態が悪い場合は中止(すこやかナビ・織姫ねっとでお知らせ)。各先着15組。〈要申込〉1/4(月)～

●つどいの広場(子育て支援課) ☎893-6406 ゆうゆうセンター 3階運動療法室

お部屋の開放	水・金・土曜日 ①10:00～12:00②14:00～16:00	2部制。予約優先・人数制限あり。前日～当日受付。0歳～おおむね3歳。祝日、ゆうゆうセンター休館日、12/27～1/5はお休み。
ふれあい遊び	1/13(水)・15(金)・16(土) ①11:00～②15:00～	〈要予約〉前日または当日
栄養士さんに聞いてみよう	1/22(金)11:00～	お気軽にご相談ください。〈要予約〉1/21(木)～
節分の工作	1/27(水)・29(金)・30(土) ①11:00～②15:00～	〈要予約〉前日または当日

新型コロナウイルス感染防止対策のため、催し等の開催を中止・延期等をする可能性があります。また、催し等に参加する場合は、検温等、事前の体調チェックやマスク着用等の配慮をお願いします。



●わかばこども園 ☎891-1824

ママビクス・キッドビクス	1/9(土)10:15~10:55	おおむね2歳以上。先着10組程度。持ち物:上履き。(要予約)
親子で楽しむクラフト教室	1/30(土)10:00~11:00	「もうすぐ節分 鬼のお面を作しましょう」。おおむね2歳以上。先着10組程度。持ち物:上履き。(要予約)

●一時預かり保育 ※事前に登録が必要です。詳細は各施設。

認定こども園 交野保育園 ☎891-6203	半日2,000円 1日3,000円 ※食事代含む	市内在住の6か月~就学前
星田こども園 ☎891-1793		
星の子ルーム ☎893-6408	半日1,200円 1日2,400円	

●病児保育 交野病院 ☎891-0331 ※受入れ基準は、交野病院ホームページをご覧ください。

交野病院内 病児保育室ふたば	月~金曜日8:00~18:00 土曜日8:00~13:00	半日1,000円 1日2,000円 保護者が働いている1歳~小学4年生
-------------------	----------------------------------	--

●園庭・室内開放・イベント ※対象は原則、未就園児と保護者です。

あさひ認定こども園 ☎892-0206	〈園庭〉1/19(火)9:30~11:00 〈室内〉1/14(木)9:30~11:00	園庭開放は雨天中止。 保育ではありません。駐車場はありません。
くらやま認定こども園 ☎892-8433	〈園庭〉1/12(火)9:30~11:00 〈室内〉1/8(金)9:30~11:00	
ほしだ幼稚園 ☎891-3856	〈園庭〉1/18(月)10:30~11:45	雨天中止。駐車場あり。
あまだのみや ちどりこども園 ☎892-1351	〈園庭〉1/13(水)10:00~11:00	雨天中止。駐車場はありません。
開智幼稚園 ☎892-3488	〈園庭・室内〉 1/13・27(水)10:50~11:40	2016年4/2~2018年4/1生まれ。 登録時に1,000円が必要です。
交野幼稚園 ☎891-2323	〈ピッコロクラブ〉 2/1(月)10:30~11:30	2018年4/2~2019年4/1生まれ。定員20組程度。500円。持ち物:水筒、上靴。(要申込)1/26(火)~(株)エルステップス ☎06-6943-4411

●乳幼児の健診と相談、教室・講座 健康増進課 ☎893-6405

※対象児または同居のきょうだいが通う学校・園・施設等が休校・休園の場合は参加できません。
また、開催日当日に37.5℃以上の熱や咳等の風邪症状がある人も参加できません。

4か月児健診	2020年9/11~10/10生まれの乳児に医療機関で受診できる受診券をお送りします。	持ち物:母子健康手帳
1歳6か月児健診	対象者に案内を送ります。1歳6か月児健診は1歳10か月前後、3歳6か月児健診は3歳9か月前後に送付予定です。	
3歳6か月児健診		
ミルクィベビー教室	2/3(水)9:20~11:50 ゆうゆうセンター2階 プレイルーム	1組15分の個別相談。助産師による授乳相談、赤ちゃんの身長・体重測定、保健師・栄養士の個別相談。1~3か月の赤ちゃん対象。先着8組。持ち物:母子健康手帳、タオル。(要申込)1/7(木)~※年間通しての参加は1人1回です。





児童書



ぼくの席がえ

はなだはとこ 花田 鳩子 PHP研究所

へんくつさんのお茶会

くすのきあきこ 楠 章子 学研プラス

しあわせなクレヨン

まるやまようこ 丸山 陽子 ビーエル出版

のびるじどうしゃ

ひらやまてるひこ 平山 暉彦 福音館書店

サンゴ礁の海

おおかたようじ 大方 洋二 岩崎書店

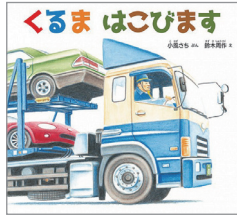

くるまはこびます

こかぜ 小風 さち 福音館書店



ぜつきよく ほんのうじいぶん 絶局 本能寺異聞

さかおかしん 坂岡 真 小学館

コーチ

どうぼしゆんいち 堂場 瞬一 東京創元社

寂聴 残された日々

せとうちじゃくちやう 瀬戸内 寂聴 朝日新聞出版

眠れる美女たち 上・下巻

スティーヴン・キング 文藝春秋

どんなに体が硬い人でもやわらかくなるラク伸びストレッチ

なあさん PHP研究所



フィンランドでかなえる 100の夢

くつかめり kukkameri ダイヤモンド・ビッグ社

1っしょに読んで 赤ちゃんの絵本

へんなかお

おおもりひろこ 作：大森 裕子 白泉社

「ねえ ねえ みててね」とすました顔をした動物が、次のページでは渾身のへんな顔。いろいろな動物が次々にへんな顔をするという、シンプルですが繰り返しの楽しい絵本です。インパクトのあるユーモアたっぷりのへんな顔が印象的です。最後のページにはミラーシートがついているので、親子で一緒にへんな顔をしたり、真似しあったりして、たくさん笑ってください。同じ著者で『へんなところ』『へんなおばけ』もあります。



ここで紹介する本は、図書館(室)に新しく入った本の一部です。この他にも多数あります。読みたい本が見つからない時は、係員にお尋ねください。予約・リクエストも受け付けています。 閩倉治図書館(☎891-1825) 青年の家図書館(☎893-4881)



お家で作ろう学校給食メニュー

「もち入り豚汁」

材料(4人分)

- ・豚肉..... 80㌔
- ・もち..... 4個
- ・しめじ..... 80㌔
- ・たまねぎ..... 160㌔
- ・ごぼう..... 80㌔
- ・白ねぎ..... 60㌔
- ・みそ..... 80㌔
- ・かつお出汁..... 800cc



準備

1. しめじは根元を切り落とし、ほぐしておく。
2. たまねぎは薄切り、白ねぎは小口切り、ごぼうはさがきにする。
3. もちは焼いておく。
4. かつお出汁を作っておく。



作り方

- ① かつお出汁を鍋で沸かし、豚肉を入れて煮る。
- ② たまねぎ・ごぼうを加えて煮る。
- ③ しめじを加えて、さらに煮る。
- ④ みそを加えて味付けしてから、白ねぎを加えて仕上げる。
- ⑤ 器にもちを盛りつけ、④の豚汁を注いだら、できあがり。

Cooking!



ごみ捨てが変わる！ 読んでもらう前と後



あ～、腹立つ！またカラスにごみ置き場荒らされた。

あとの掃除大変よね～。片付け当番ご苦労さま。

燃やすごみの日に来るのよね。
カラスってホントに鼻が利くわ～。

それ、思い違いです。カラスは鼻が利かないんです。

カラスは非常に視覚が発達し、逆に嗅覚は鈍感といわれています。目で見て食べ物を見つけて来るので、食べ物が見えないようにすることが有効です。

- ①果物の皮や生ごみをしっかり水切りしましょう。
- ②生ごみは新聞紙等で包み、カラスから見えないようにしましょう。
※ごみ袋全体を新聞紙で覆うと、違反ごみが入っているかの確認ができませんので、生ごみだけを覆うようにしてください。
- ③カラス除けネットは、地面とすき間ができないようにかけることや、カラスがネットを持ち上げられないよう重しを置くことも有効です。



ごみ収集日

粗大ごみ予約受付センター (TEL 891-5374 9:00～17:00)
※収集日の1か月前から、1週間前の水曜日まで申し込みができます。

地 区	曜 日						
	燃やすごみ	廃プラ	缶・びん・乾電池等	新聞・雑誌・段ボール等	粗大ごみ・有料粗大ごみ		
幾野	月・木	火	第1・3水	第1・3金 ※1月は第2・4金	第2水		
青山、私部(一部除く)、向井田				第2・4金 ※1月は第3・5金	第4水		
私部4丁目77～80番、郡津			第2・4水	第1・3金 ※1月は第2・4金	第3水		
倉治、東倉治			金	第1・3水	第1・3火	第2水	
私部8丁目12・14・18・19・32番						第4水	
神宮寺、寺、寺南野、森、森北、森南					第2・4火	第2水	
私部南						第4水	
天野が原町					第2・4水	第2・4火	第3水
私部西					火・金	月	第1・3水
私市、私市山手			第2・4木	第4水			
星田北	第1・3木	第1水					
梅が枝、松塚		第3水					
藤が尾		第3水					
南星台1丁目・2丁目1～5番、星田	木	第2・4水	第1・3月	第1水			
南星台(一部除く)、星田西、星田山手、妙見坂、妙見東			第2・4月	第1水			
傍示	木	木	第1・3木	第2・4木	第2水		

※定時収集は行っていません。ごみはきっちり分別し、決められた日の「午前8時45分まで」に決められたところへ出してください。
※「収集曜日についてのお知らせ」の案内を配布している地域にお住まいの人は、案内内容のとおり排出してください。

そうだ、きさいち植物園に行こう！

Let's go Kisaichi botanical garden



1月 2月



アセビ

- ツツジ科の常緑低木
- つぼの形の白い花を多数咲かせる
- 馬が葉を食べると酔うといわれ、「馬酔木」ともいわれる
- 葉は殺虫剤にも利用される

2月



イヌガシ

- 本州中部より西の山地に生えるクスノキ科の常緑小高木
- 赤色の小さい花が群がって付く
- 語源はカシに似ているが本物ではないという意味

1月 2月



ボケ

- 中国原産で平安時代に渡来。バラ科の落葉低木
- 2月頃から赤や白の花を咲かせる
- 現在は庭園に植栽されるが、九州などでは野生化している

2月



モクレイシ

- 海岸近くの林に生えるニシキギ科の常緑小高木
- 芳香のある小さな緑白色の花を咲かせる
- 語源は赤い種をツルレイシの果実に見立て、それが木のような質感であることから

※気象状況により開花時期は前後します。現在の開花状況は植物園までお問い合わせください。

こぼれ話

ツバキとサザンカ。どちらも同じツバキ属に属する植物です。この2つの植物は、見た目が非常に似ており区別が難しいのですが、次のような違いがあります。



サザンカ



ヤブツバキ

- ▷花の咲く時期 寒くなってくると咲くのがサザンカ、暖くなると咲くのがツバキ
- ▷花の形 ツバキは雄しべが筒状で立体的、サザンカは平面で花びらが平開する
- ▷花の散り方 サザンカは花びらがパラパラと散るが、ツバキは花ごとボトッと落ちる

他にも見分け方はいろいろありますので、植物園で実際に見比べてみてください。まずはこれから咲くツバキ。植物園には、330品種600本のツバキが植えられています。12月～3月ごろまで見れますので暖かい服装でお越しください。

大阪市立大学理学部附属植物園（愛称：きさいち植物園）

- ☎ 891-2059 ● 交野市私市 2000（私市駅徒歩6分） ● HP <https://www.sci.osaka-cu.ac.jp/biol/botan/>
 - 開園時間 9:30～16:30（入園は16:00まで） ● 休園日 月曜日（祝休日の場合は開園）
 - 入園料 大人 350円 / 中学生以下無料 ● 駐車料 普通車 500円 / マイクロ 1,000円
- ※ 65歳以上の交野市民は「植物園メイト」に登録すると入園料が無料になります。



星ノ町 レジェンド

市橋長勝は、弘治3年(1557年)に美濃(現在の岐阜県)で生まれ、織田信長に仕えました。天正10年(1582年)の信長の死後は、次の天下人となる豊臣秀吉に仕え、天正12年頃に星田の領地を得て、文禄・慶長の役などの戦に秀吉の下で参加しました。

秀吉の死後、慶長5年(1600年)に起きた関ヶ原の戦いでは、徳川家康の東軍につき、そこで活躍により1万石を与えられました。長勝は、後に三英傑と呼ばれる信長、秀吉、家康の全員に仕えた武将となったのです。

慶長20年の大坂夏の陣では、豊臣方が家康に陣を構えさせないため、交野を含む近隣の村や寺を焼き打つ中、長勝はこれをいち早く予想し、星田村の守りを固めて焼き打ちを防ぎました。その後、家康は星田村の平井家でゆっくり休んで英気を養い、大阪城へ攻め入り豊臣方との闘いに勝利しました。この活躍により長勝は5万石を与えられ、家康からの信任を厚くしました。

また、長勝は元和6年(1620年)、64歳で病死しましたが、子供がいなかったため一時は家の取りつぶしになりかけました。しかし、長勝と家康との信頼関係によるものか、嘆願が認めら

滋賀県日野町清源寺蔵・日野町教育委員会提供



星田を焼き打ちから守った領主

いちはしながかつ

市橋長勝

1557年—1620年

れて長勝の甥の長政が家を継ぎ、市橋家は幕末まで続きました。

市橋家8代目の当主長昭は、家康を助けた長勝の功績を広く知らせ称えるために、このエピソードを綴った石碑「神祖宮址之碑」を文化2年(1805年)に建てました。この石碑は現在も市指定文化財として残っています。

もし、長勝がいなかったら、星田村の歴史は大坂夏の陣のときに途絶えてしまったかもしれません。彼の活躍なくして今日の交野は存在しなかった人物の一人だと言えます。



市指定文化財 神祖宮址之碑
(星田2丁目)



市橋長勝所用 伊予札腰取二枚胴具足
(大阪城天守閣蔵)

広報12月号の同コーナーで、肖像画の所蔵先の記載もれがありました。

掲載している松永久秀肖像画は「高槻市しろあと歴史館蔵」です。記載もれをおわびいたします。



当コーナーに掲載している内容は市民・団体が主催しています。

仲間募集

交野陶芸研究会・吉向窯

初心者に最適な陶芸教室です。見学歓迎。毎月第2日曜13:00~15:00。青年の家。年会費1万円。

☎080-3767-4213

小学生バレーボール部員大募集

男女問わず、初心者大歓迎。毎週土曜17:00~21:00、日曜13:00~17:00。長宝寺小学校ほか。小学生対象。月2,000円。

☎090-8160-7241



新型コロナウイルス対策のため、催し等の開催を中止・延期する可能性があります。また、催し等に参加する場合も、事前検温、マスク着用、身体的距離確保等の配慮をお願いします。

交野女声合唱団

おちゃめな先生と愉快的仲間が待っています。毎週土曜9:30~12:00。青年の家。入会1,000円。月3,000円。

☎892-6430



催し

心の病を抱えた家族の方々集合

心の病で悩んでいる家族の方々、参加を。1/13(水)13:30~16:00。ゆうゆうセンター。精神障がい者の家族対象。無料。

☎891-0884

親子でかんたんパン教室

おんぶしながらでもできる親子でパン作り。1/13(水)10:00~12:00。ゆうゆうセンター。親子対象。1,500円。

☎080-5303-0464



ありがとう笑いヨガ

笑顔と深呼吸を組合わせた健康体操で免疫力UP。1/16(土)。ゆうゆうセンター。500円。

☎090-3038-5085

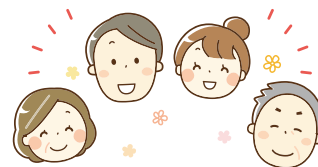

カウンセラー入門講座・説明会

1/18・25(月)10:30~12:00。ラポールひらかた。18歳以上対象。無料。

☎814-7140



カリスゆったりストレッチ体操

持ち物バスタオル。毎週月曜10:30~、いきいきランド交野。木曜14:00~、青年の家。金曜9:20~と10:30~、交野会館。各1時間。1回500円(体験無料)。

☎090-9612-2154

<p>投稿はふりがなをつけ(名前含む)、楷書で記載してください。なお、投稿されたものは必ず掲載されるものではありません。次回の掲載は4月号です。</p>	<p>■俳句■ 交野俳句会 六地藏のかけ水光る冬隣 鬼ごっこ鬼の差し足木の実降る 水野護 上田常子 立冬や吹く風確とそれらしく 松崎幸子 野にあるごと厨に飾る秋の草 石川淑代 朝刊にこもる匂ひや冬近し 森井富美子 冬近し微かに動く鯉の鱗 鶴田泰子 冬近し村の駅舎の小座蒲団 千田るり子 八頭子の多かりし吾が世代 池原秀子 夫の作る泥付き葱を配りを作り 紙よしこ 風呂蓋に寝そべる猫や冬隣 岡田朱美 信濃路の短かき秋を歩きをり 柳沢正一 あしらの橋の香る夕餉かな 中村幸子</p>	<p>■川柳■ 交野川柳会 句題「下校」 下校ベル鳴って飛び出すランドセル 桑原宏子 下校途中好きな子の家ぞつと見て 阪長敏 下校ベル彼女に合わせ席を立つ 世古正一 子育ての様に見守る通学路 長谷川玉枝 帰り道蟻の行列付いて行く 藤本克子 下校時はスキップお喋りランドセル 村山敦子 玄関に放り投げてるランドセル 村山紀子 川柳さくらの会 題「遠い、柔らかい」 触れても真方はいつも遠い人 加藤仁朗 遠くてもテレビ電話でぼっかばか 内田好子 コロナ禍でオリンピックが遠ざかる 山崎かず子 柔らかな餅に命うばわれる 浅野幸子 やわらかな華奢な手でしたその昔 八田朋子 コスモスの波ややかに私をつつむ 長崎八重子 透明のやわらかい湯で生きかえる 福井隆子 手毬つく七色跳ねて手毬歌 伴和美</p>
--	---	--

あしたへ!

発達障がい等気になる人お話ししませんか。1/21(木)10:00~12:00。いきいきランド交野。発達障がい児等の家族対象。100円。

☎中野 891-9040

童謡を歌って心にゆとりを!

楽譜が読めなくても大丈夫。リラックスしましょう。1/25(月)13:00~14:30。いきいきランド交野。1,000円。

☎小澤 090-7103-4793

あおぞら広場

予約不要。直接お越しください。雨天中止。第2・4金曜10:30~11:30。星田公園。0~3歳の親子対象。無料。

☎谷口 090-1141-6866



広報紙掲載用団体登録の更新をお願いします



平成30年度中に広報紙掲載用団体登録をした団体は、3月末で登録期間が終了します。団体登録の更新をお願いします。
※期間満了で登録が切れた場合でも、再登録は可能です。
詳細はホームページをご覧ください。

<https://www.city.katano.osaka.jp/docs/2011082600215/>

☎秘書広報課広報担当 892-0121



GoTo商店街! 星田駅前商店会のビンゴスタンプラリー



星田のまちやお店を巡ってスタンプを集め、ビンゴを完成させて素敵な商品を当てましょう。

スタンプラリー期間 2/7(日)まで

※商店会の公式LINEアカウントを開設しました。

ぜひ「友達追加」をお願いします。(右のQRコード)

☎星田駅前商店会(お茶のかをり園) 891-2258



塗り絵おりひめちゃん

作 泉 麗香



ホームページでA4サイズ版を公開しています。完成した塗り絵を送っていただくと、ホームページへの掲載や、イベント等で掲示することがあります。
【申込】〒576-0850 秘書広報課広報担当
<https://www.city.katano.osaka.jp/docs/2019030600058/>



国産材料を使って 味噌づくり

日時 3/24(水)~28(日)
10:00~14:00
(最終日は午前のみ)

場所 ゆうゆうセンター
実習 3,750円(1口、出来上がり約5kg)

材料のみ 3,550円(大豆1kg、塩500g、麹2kg)

申込 往復はがきに、住所、氏名、電話番号、口数、実習または材料を記入し、1/25(月)〈消印有効〉までに、消費生活問題研究会
〒576-0065 向井田1-37-4 (代永方)

☎代永 892-8568





交野市ホームページ
<https://www.city.katano.osaka.jp/>



かたのスイッチ
<https://katanoswitch.jp/>



人口と世帯(11月末時点) : 世帯 : 33,135世帯
 人口 : 77,641人 男 : 37,509人 女 : 40,132人

撮空野交



くろんど園地の紅葉

くろんど園地の展望スポットから園地の紅葉を撮影しました。視界一面に広がる紅葉は圧巻の一言です。展望スポットは見晴らしが良く、ドローンを飛ばさなくてもパノラマや山の向こうに見えるあべのハルカスなど、景色を楽しめます。

右は展望スポットを真上から撮影したものです。山の中にポツンと建てられており、360度自然の風景が楽しめる、くろんど園地ならではのスポットです。



動画は「かたのスイッチ」公式
 YouTubeチャンネルで



<https://youtu.be/VVsGNQsQvFs>

※くろんど園地でのドローン撮影は禁止されています。
 今回は特別な許可を得て撮影しています。



発行 : 2021年1月1日 編集 : 企画財政部秘書広報課 〒576-8501
 大阪府交野市私部1丁目1番1号 ☎ 072-892-0121 FAX 072-891-5046

