

51.9月10日



かたの



158

市の人口

(8月末現在)

人口 54,597人	出生 108人
男 27,650人	死亡 17人
女 26,947人	転入 376人
世帯数 15,433戸	転出 310人

8月の火災と救急

火災件数 3件	救急件数 76件
---------	----------

交野市役所総務部 (92)0121

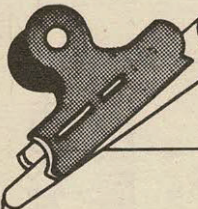

9月号SEPTEMBER

今月のページ12

- 2ページ 市民体育大会
- 3ページ 水道事業の概況
- 5ページ 秋の交通安全運動
- 6ページ 市立幼稚園児募集…その他
- 8ページ カメラアングル・おしらせ
- 10ページ 交野の年中行事…その他
- 12ページ お知らせコーナー

傍示の里の段々式にひらけた水田の間をのぼりつめ、峠にさしかかると「笑い地藏(地藏菩薩)」があります。

ここはその昔、大和と河内の国境で人の往来が多い所でした。

この笑い地藏は、大和から悪霊が侵入しないようにと村人が祈ったり、道行く人々が旅の安全を祈った塞神(さいのかみ)です。

そして、この地藏尊には織田信長全盛ごろの永録(1558~1570年)と刻まれたあとがあります。

第11回

市民体育大会

○とき 10月3日(日)
(雨天中止)

午前 8時30分～
午後 4時

○ところ 第一中学校
グラウンド

家族そろって明るく楽しい一日を過ごしませんか。
この体育大会は、市民みなさんの親ぶくを深め、健康な体をつ
つていただこうと、毎年参加者全員で盛大におこなっています。
楽しいプログラムを予定していますのでぜひ参加してください。
なお今年にかぎり雨天の場合は中止いたします。

○大会中の事故については、応急措置以外は責任をおいませ
○自動車(自転車)の管理は各自でしてください。
(駐車場は岩船小学校校庭)

プログラム

順番	競技種目	出場団体	順番	競技種目	出場団体
1	合同体操	全 員	13	リズム体操	全 員
②	200m 競走	青年(男子)小中除く	14	ポンプ操法	消 防 団
3	玉 入 れ	小学3年以下(男女)幼稚園(男女)	15	演 技	ス ポ ー ツ 団 体
4	ボ ー ル 運 び	婦人会・母子福祉会	16	スプーン競走	老 人 会
⑤	100m 競走	一般(男子)中学生以上	17	障害物競走	小学4・5・6年(男女) 中学生(女子)
⑥	玉 入 れ	老人クラブ・身障福祉会・遺族会 親の会	18	借物競走	30歳以上の男女
7	100m 競走	一般(女子)中学生以上	19	網 引 き	10校 PTA
8	ドリブル競走	一 般	20	ラムネ飲み競走	青年会一般
9	フォークダンス	青年会一般	21	400mリレー	消 防 団
⑩	地区別リレー	小学生(男女)	22	2 人 3 脚	家庭教育学級
11	マ ラ ソ ン	15歳以上(中学生は除く)	23	踊 り	婦 人 会 一 般
⑫	地区別リレー	中学生(男女)	⑭	男女混合リレー	一 般 (男 女)
休 け い (昼 食)			順番に○印のあるのは地区別対抗種目です。		

おはよう サイクリング

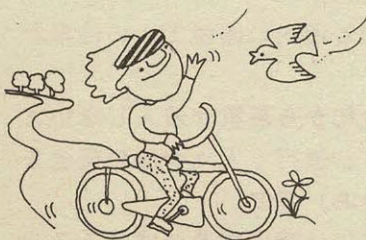

- とき 9月26日
- 集合 あさ6時
市役所前駐車場
- 出発 あさ6時30分

小学生は父兄の承諾書が必要です。
自転車の整備は十分におこなきましょう。

市民写真展

出展作品募集

十一月三日の市制
五周年記念日から七
日までの四日間、仮
称青年の家(私部)
で「市民写真展」を
おこないます。
この写真展にみな
さんの力作を出展し
てみませんか。
市内在住者で一人一点、写真の大きさは八
つ切りか四つ切、テーマは特に規定しません
締め切りは十月九日。
作品の送付先および問い合わせは広報まで

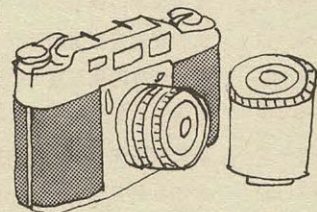

(3) 昭和51年9月10日

原価構成要素調べ

科目	金額(千円)	1㎡当り金額(円)
職員給与費	82,381	18.25
支払利息	86,583	19.18
減価償却費	47,834	10.59
動力費	31,842	7.05
修繕費	15,510	3.43
薬品費	14,382	3.19
受水費	19,578	4.34
その他	26,388	5.62
合計	324,498	71.65

供給単価 給水収益 174,179,035 =38円58銭
有収水量 4,514,727

給水単価 総費用-受託工事費等 323,497,639 =71円65銭
有収水量 4,514,727

販売損益 71円65銭-38円58銭=33円7銭

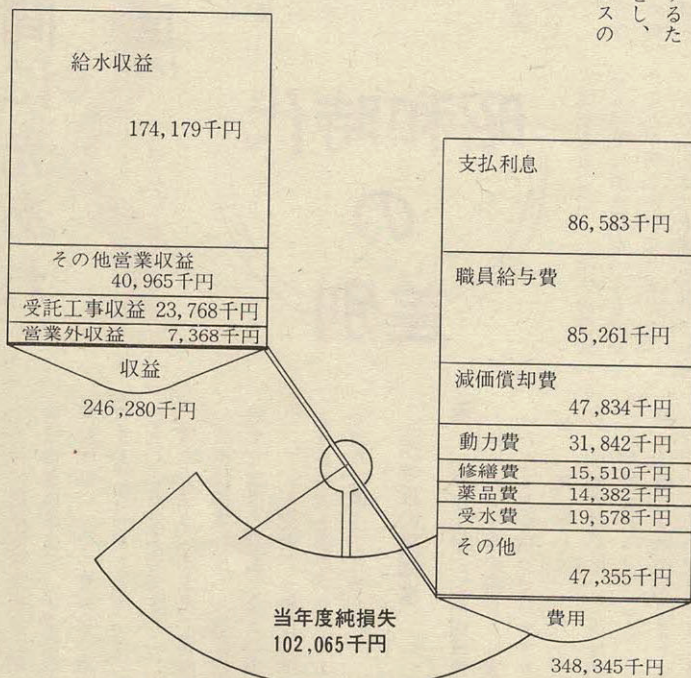

昭和50年度営業収支

貸借対照表

(51. 3. 31) (単位千円)

勘定科目	借方	貸方
固定資産	1,347,166	
流動資産	99,294	
繰延勘定	1,938	
流動負債		221,860
資本金		1,128,816
剰余金		280,521
繰越欠損金	80,734	
当年度純損失	102,065	
合計	1,631,197	1,631,197

損益計算書

(50.4.1~51.3.31) (単位千円)

勘定科目	借方	貸方
(収益勘定)		
営業収益		238,912
営業外収益		7,369
(費用勘定)		
営業費用	257,791	
営業外費用	90,555	
当年度純損失		102,065
合計	348,346	348,346

五十年度は、当初から相当な純損失が予想されていましたが、事業の効率的な運営と企業内努力により一億二千万円の損失にとどめることができました。

本年度決算では、水1㎡売るのに約七十二円が必要ですが、収入は約三十九円しか得られず、1㎡売ると約三十三円もの損となつています。

また、すでに十二億円もの借入をおこなっているために、その利息や返済金等の額も多く、諸物の高騰等も加わり、現状のままでは十分な水の供給と市民サービスもあやぶまれています。

そのために、今年四月からみなさんの理解と協力をお願いし、八年ぶりに水道料金や手数料等の改定をおこない、これに対処するために一層の企業内努力をし、増加する水需要と市民サービスの向上に努めていく計画です。

この概況は50年度決算で市民のみならず、水道事業の財政を理解いただくものです。

50年度水道事業会計決算報告

水道事業の概況

50年度に行った主な建設工事

工事名	工事費
市道星田生駒線配水管布設工事	2,900,000
府道枚方大和郡山線	22,100,000
市道がらと川線	7,900,000
市道星田山手線	26,400,000
市道幾野団地線	1,450,000
府道交野久御山線	6,090,000

業務実績表

項目	単位	49年度	50年度	前年度比率
行政区域内人口	人	50,640	53,179	105%
計画給水人口	人	65,000	65,000	100%
現在給水人口	人	43,560	52,130	119.7%
普及率	%	95.8	98.0	102.3%
給水件数	件	13,874	14,894	107.4%
総配水量	㎡	4,591,912	5,249,072	114.3%
有収水量	人	3,890,127	4,514,727	116.1%
有収率	%	84.7	86.0	101.5%
職員数	人	32	32	100%
職員1人当り配水量	㎡	143,497	164,033	114.3%
職員1人当り給水人口	人	1,361	1,738	127.7%
1㎡当り総費用	円	85.24	77.16	90.5%
1㎡当り総収益	人	71.44	54.55	76.4%
有収率1%当り給水収益	人	1,779,493	2,025,338	113.8%
有収率1%当り給水水量	㎡	45,928	52,497	114.3%

秋の交通安全運動 9月21～30日

その一歩ふみ出す前に右左

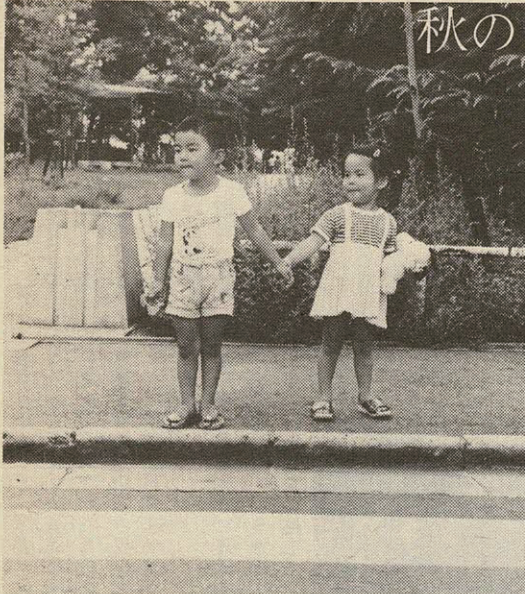

横断歩道は必ず左右を見てからわたしましょう

九月二十一日から三十日まで、十日間にわたって、全国いっせいに秋の交通安全運動が行われます。

ことし、市内でおこった交通事故(人身事故)は、七月末までに六十七件、死者一人、重傷十六人です。

昨年同期より、人身事故五件、重傷者が五人ふえています。交通安全の輪を広げ、事故のない町にしましょう。

昨日まで無邪気に遊んでいた幼ない子供の命を、一家の働き手であったお父さんの命を、一瞬のうちに奪ってしまう交通事故。今日は他人事

が事故にあうかもしれないのです。「私は交通事故をおこしません」と一人ひとりが安全宣言をしましょう。ことしの秋の交通安全運動の重点目標は、○歩行者(特に子供、老人、身体の不自由な人)と自転車利用者の事故防止、○運転者、歩行者の交通マナーの向上、○シートベルトの着用の推進、です。警察では、この運動期間中、交通指導と取り締まりを強化します

歩行者のみなさんは「その一歩ふみ出す前に右・左」の習慣を身につけてください。

スピードと酒で

凶器になる車

大阪の死亡事故原因のトップは速度違反、ついで飲酒運転です。これくらいは大丈夫、という軽い気持がとりかえしのつかない事故をひきおこします。

スピードの出しすぎや飲酒運転は、自分自身だけでなく、他の人も巻き添えにし、大事故になることもしばしばです。

罰金や行政処分(違反点数十二点で免許停止または取り消し)も他の違反に比べると、ずっと重くなっています。

また、他人を傷つけたときは賠償金も支払わなければなりません。賠償金も年々水準が上がり、相手を死亡させた場合、被害者一人に六七百五十万円を支払え、という判決も出ています。

事故がおこってからでは遅いのです。おこす前に、十分気をつけましょう。

車をおりたら

あなたも歩行者

交通事故による死者の約六割は歩行者と自転車利用者です。歩行者や自転車利用者は、交通上いつも弱い立場にあります。

あなたの家族も、またあなたも車を降りたら歩行者です。

ドライバーのみなさんは、これらの弱い立場の人の安全をまず第一に考えて、運転してください。(ドライバーとして守ること)

○歩行者や自転車とは十分間隔をとる。

○歩行者のたび出しに注意する。

○車は停止線の手前で止まる。○交差点では徐行(一時停止)し、左折するときは自転車を巻き込まないように気をつける。

おとしよりに手をかそう

おとしよりは、視力や聴力も衰えがちで、状況に合ったすばやい動作がとりにくいものです。

夜、自転車に乗っていて、交通

あなたの事業所は安全運転管理者がいますか

五台以上の自動車(自動二輪車を、二か月に一回行っています。一台を○五台として計算)を使っている事業所は、安全運転管理者を選任しなければなりません。また、安全運転管理者の研修会

自動車安全運転講習会ひらく

自動車安全運転講習会を、九月十九日(日)午後一時から二時三十分まで、交野会館で開きます。車を運転される人は必ず受講し

事故にあうおとしよりも多いので、つい近道をしがちです。少しまわり道でも安全な道を。

秋の行楽シーズンともなれば、おとしよりが出かける機会も一段と多くなりますので、ご家庭で、交通安全の注意をしておいてください。

○おとしよりは意外にせっかちで、つい近道をしがちです。少しまわり道でも安全な道を。○外出のときは軽装で、なるべく家族が同行しましょう。○夜間の外出はなるべくさげましょう。もし外出するときは、黒っぽい服装より明るい色のものを。



おとしよりは、みんなが手をかそう

道路に物をおかないで

道路にワラを置いたり、道路わきに自転車や建築材料を何日間も置きっぱなしにしている人があります。また、めいわく駐車もよくありますが、これらは交通事故を誘発したり、災害時の防災・救急活動のさまたげになります。

道路にはものを置かないで、広く使って、交通事故を絶滅しましょう。

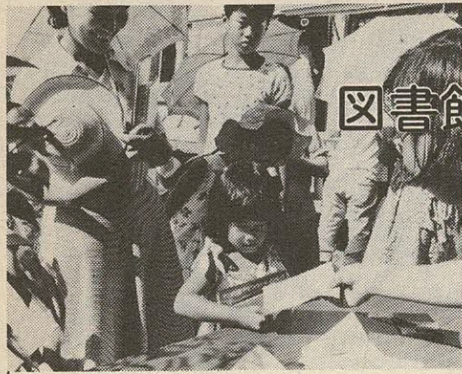

図書館だより

(新着書紹介)

- ▽失速 (柳田邦男・文芸春秋)
- ▽大統領の陰謀 (C・バーンスタイン他・立風書房)
- ▽一九四五・夏・神戸 (野坂昭如・中央公論)
- ▽分水嶺 (森村誠一・祥伝社)
- ▽聖なる無類 (村上護・講談社)
- ▽明日に向かって走れ (吉田拓郎・八曜社)
- ▽悪夢は三度見る (目下圭介・講談社)
- ▽人生の一日 (阿部昭・中央公論)
- ▽アメリカ権力の逆転 (阿部昭・中央公論)
- ▽失速 (C・セイル・徳間書店)
- ▽敦煌の旅 (陳舜臣・平凡社)
- ▽愛と同じくらい孤独 (フランソワーズ・サガン・新潮社)
- ▽東京休日 (檀一雄・桃源社)
- ▽犯罪の環 (高木彬光・桃源社)
- ▽軍艦長門の生涯 上・下 (阿川弘之・新潮社)
- ▽母と子のおやすみ前の小さな童話 (夏) (金剛由起子・佐藤美也子・三交社)

市民教養講座

古典の中の女たち
後期 九月二十八日から

古典文学をとおして、その中に生きづく女たちのさまざまな姿を年代順に取り上げながら現代につながるものと考えていこうと、さる三月から、一般市民を対象に市民教養講座を開いています。

後期講座の講師、日程、テーマは次のとおりです。

新たに入会を希望される人は、開講当日、会場で九時三十分から受け付けますので、おこしください。

▽講師 同志社大学助教授 広川勝美さん、▽時間 午前十時～正午、▽会場 福祉センター、▽聴講料 後期分千円

▽テーマ
九月二十八日 源氏物語(その一) 桐壺帝の祀しと光源氏の色
十月 源氏物語(その二) 藤壺紫のゆかりと受領の娘・明石の上
十一月 源氏物語(その三) 三宮の密通と紫の上の終焉
十二月 源氏物語(その四) 大君の結婚忌避と浮舟の情愛
一月 平家物語、清盛の悪業と女たちの運命
三月 説教浄瑠璃、照手姫の漂泊と救済への苦業

万葉のこころ

9月27日から
府民教養講座

「万葉のこころ」をテーマに、府民センター北河内府民センターでは九月から府民教養講座を開きます。

講師は 甲南女子大学教授 犬養孝さんです。

開講日は九月二十七日(月)、三十日(木)、十月八日(金)、時間午前十時～正午、会場は同センタービルです。

申し込みは、電話または往復八ガキで、〒573枚方市大垣内町二一五一、同センター府民課(☎〇七二〇一四四一三三三)へ。定員百五十人、聴講無料です。

七十歳以上の
の人に

敬老金
贈ります

市では、長寿を祝福し、敬老金を贈ります。

対象は、九月十五日現在で、引き続き六か月以上本市に住所を有る満七十歳以上の人です。

印鑑、決定通知書を持って、別表の最寄りの場所へおこしください。

敬老金支給日程表

月・日	時間	場所
9月20日(月)	9:30~12:00	私市会館
	1:30~4:00	倉治老人センター
9月21日(火)	9:30~12:00	郡津公民館
	1:30~4:00	星田出張所
9月22日(水)	9:30~12:00	森集会所
	1:30~4:00	福祉センター

金婚式の夫婦に記念品おくります

市では、金婚式を迎えられる夫婦を祝い記念品を贈ります。

対象者は、大正十四年九月十六日から大正十五年九月十五日までに結婚届をされ、昭和五十一年九月十五日現在で本市に引き続き六か月以上在住されている夫婦です。

該当される人は、福祉事務所まで。

無料入浴

ご利用ください

府では九月十五日(定休日)のときは、その前日)の敬老の日にお年寄りに入浴を楽しんでいただくよう、公衆浴場環境衛生同業組合員の公衆浴場を無料で利用できるようにしています。

対象は府下に居住されている六十五歳以上の老人で、介助の必要な人には介助人も含まれます。

利用される人は、老人医療証まで。

老人健康診査
十月に延期

老人健康診査は毎年九月に実施していましたが、今年十月に延期して実施します。

診査日時など詳しいことは、十月号広報でお知らせします。

「さくら」類の大敵
モンクロシヤチホコが
大量に発生

「さくら」類の大敵、モンクロシヤチホコが多く発生しています。

この幼虫は、長さ五十mm、全体が紫黒色で白褐色の長毛でおおわれています。年一回晩夏に発生し年により多発することがあり今年には多発年に当たったよう各地で被害が目立っています。

幼虫は、群棲性が強く、葉裏で頭を並べて食害し、しばしば樹木が丸坊主にされ晩秋落葉したようになり、翌春の新芽の形成に大きな影響を与えますので、みつけしだい退治するようにしましょう。

群棲している幼虫を見つけたら枝葉ともに切り取り、焼却するのが最もよい方法ですが、スミチオン・デイトレックス水和剤等の有機りん剤の各一、〇〇〇倍液の散布も効果があります。防除等の相談は、緑地保全課まで。

老人福祉大会
十一月に延期

老人福祉大会は毎年九月に実施していますが、今年十一月に延期して開きます。

開催日時など詳しいことは、十月号広報でお知らせします。

星田の薬師寺で千体仏みつかる……このほど、星田の薬師寺で、小さな木彫りの千体仏がみつかりました。約400年前のもので、地藏さん、薬師如来、合わせて566体が4つの木箱(高さ28.5cm幅45cm)に納められていました。

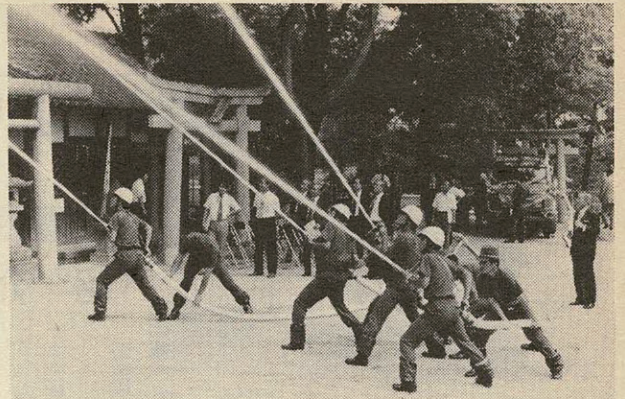
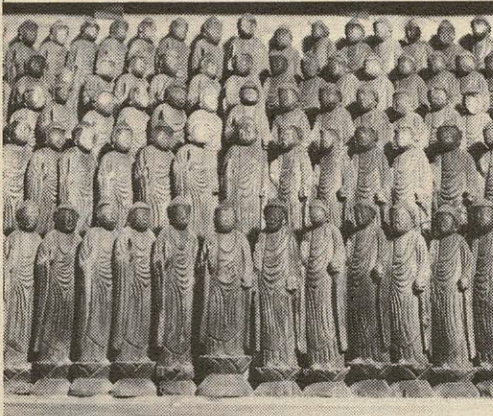

消防ポンプ車寄贈……8月6日、社団法人日本損害保険協会から、本市に消防ポンプ自動車の寄贈がありました。消防本部では、この車を「火災保険号交野」と名づけ、寄贈式のと、さっそく一せい放水を行いました。

お知らせ

料金の安い
市営葬儀
祭壇も新しくなる

市では、葬儀の際、みなさんの経済的負担を少しでも軽くしていただくこと、安い料金で祭壇その他、葬祭具の貸し出しを行っています。

なお、以前から使ってきた祭壇が古くなりましたので、このたび新しく祭壇を二組購入しました。葬儀の際は市営葬儀をご利用く

水道料金が十月から別表のように改定されます。

これは今年四月に、市民生活に直接影響する一般家庭用料金については、段階的に改正するよう議会で修正可決(広報二月号に掲載)されましたので、それに基づいています。

なお水道料金、その他上水道に関する問い合わせは水道局(☎九一〇〇一六)まで。

一般家庭用の
水道料金
10月から改定

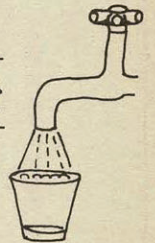

一般用水道料金表 (52年3月31日までの料金)

基本料金 (1戸(個)1か月につき8㎡まで)		従量料金 (1戸(個)1か月につき)	
メーター口径 13%	390 円	10㎡までの分 (ただし口径20%以下の場合には9㎡~10㎡までの分)	1㎡につき 6.3 円
メーター口径 20%	440 円	11㎡~20㎡	1㎡につき 7.2 円

※使用料の額に10円未満の端数があるときは、その端数は切り捨てます。(一般用のみ)

交野郡津郵便局でも 外国郵便とり扱います

交野郡津郵便局では、八月から次の外国郵便を取り扱うようになり、便利になりました。

① 書留、受取通知郵便物
② 小包郵便物、小型包装物、

料金の安い
市営葬儀
祭壇も新しくなる

市では、葬儀の際、みなさんの経済的負担を少しでも軽くしていただくこと、安い料金で祭壇その他、葬祭具の貸し出しを行っています。

なお、以前から使ってきた祭壇が古くなりましたので、このたび新しく祭壇を二組購入しました。葬儀の際は市営葬儀をご利用く

身元不明死者の 身元を捜す相談所ひらく

今年も次のとおり身元不明死者の身元を捜す相談所を開設します。また生存者の消息などの相談にも応じます。

写真や特徴カードを整備していますので、お心当りの人は相談におこしください。

○開設期間・時間
九月二十日(日)から二十六日

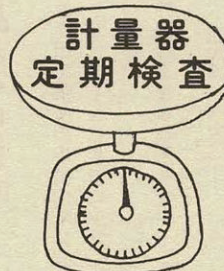

善意銀行

星田の友塾重治さんから、長女の出産祝として一万円、倉治の松本栄蔵さんから五千円を善意銀行に預託していただきました。この善意に厚くお礼申し上げます。

計量器定期検査日程表

月・日	時間	場所
9月17日(金)・22日(水)	10:30~3:30	福祉センター前
9月20日(月)	10:30~12:30	水道局
	1:30~3:30	交野会館
9月21日(火)	10:30~3:30	農協星田支店
	1:30~3:30	藤が尾会館

ライオンズクラブから 寄付

交野市ライオンズクラブから、市青少年吹奏楽団へ、昨年十二月に寄付金を頂きました。その寄付金で、ことし五月にテナークスを購入しました。この善意に厚くお礼申し上げます。

(日)までの午前九時から午後六時まで

○場所 四天王寺境内亀の池前 (大阪市天王寺区)

なおこの期間中以外は、府警察本部鑑識課で相談所を設け、毎日午前九時から午後五時まで(日曜・祝日は休み、土曜日は午前中)相談に応じています。

交野市親の会、野外活動センターを利用……8月15日、心身障害児とその家族約100人が野外活動センターで飯ごう炊さんをしました。すいか割りやパン食い競争、金魚すくいをしたり、応援にきてくれたギターのお兄さんたちと歌ったり踊ったり楽しい夏休みの1日をすごしました。



アユのつかみ取り……8月21日、天の川で、アユのつかみ取り大会が行われ、夏休みの小・中学生がどっと押しよせました。(主催・交野市民懇話会)



高額療養費制度 八月診療から窓口で払う分が 三万九千円に引上げ

従来、一人一か月一つの病院、診療所で支払う自己負担分の医療費が三万円を超えた場合、超過分を国保が負担して払いもどしておりましたが、八月一日からは三万九千円に引き上げられました。

支給申請の手続きは従来と変わりません。
なお、差額ベッド代や、歯科の差額診療など、保険診療外のものには対象になりません。
詳細は社会課国保係まで。

重度障害者(児)に 給付金を支給

府では、重度障害者(児)に給付金を支給します。

○対象
九月一日現在で、府内の市町村に住居登録または外国人登録をしている人で、次のいずれかに該当する人。

① 身体障害者手帳を持ち、一級か二級障害の人。
② 療育手帳の障害程度欄にAの表示がある人。
③ 別に定める判定機関で、精神薄弱の程度が重度と判定された人。(判定機関の判定書が必要)

○給付金額(年額)
一級の身体障害の人一八千円
二級の身体障害の人一六千円
精神薄弱の人一八千円

○申請に必要なもの
① 府重度障害者(児)給付金申請書(福祉事務所にあります)
② 身体障害の人は身体障害者手帳、精神薄弱の人は判定書(昨年度受給者は不要) または療育手帳

○印鑑
○受付期間・申請先
九月三十日までに、福祉事務所まで。
問い合わせは福祉事務所まで。

保母の登録 しませんか

保育所のパート、または産休職員、の代替保母を希望される人はありませんか。
希望者は登録していただいで、



お米は
府登録店で
お買い上げください

目の不自由な人も かけやすくなる電話 盲人用電話ダイヤル盤

目の不自由な人も、電話がかけられるようにと、盲人用電話ダイヤル盤を交野電報電話局から寄贈していただきました。
この盲人用電話ダイヤル盤は、普通の電話機に簡単に取り付けられます。

市では、市身体障害者福祉会を通じて配布しましたが、福祉会に加入されていない人で、盲人用電話ダイヤル盤を希望される人は、福祉事務所までおこしく下さい。
数量に限りがありますので、早目に申し込みください。

○男子警察官
受付期間は、九月一日(水)から十月二日(土)まで。
試験日は、第一次十月十七日(日)、第二次十一月九日(火)。
○婦人警察官・交通巡視員
受付期間は、九月一日(水)から九月二十五日(土)まで。
試験日は、十月三日(日)、四日(月)の両日。
詳細は、最寄りの警察署・派出所(駐在)所または府警察本部警務課採用係(〒540 大阪市東区大手前之町九番地 ☎〇六九四三二三四)まで。

十月におこない 危険物取扱者試験

危険物取扱者資格取得試験が次の日程で、行われます。

これは、消防法で規制されている危険物(ガソリン・灯油など)を一定数量以上貯蔵または取扱うときに必要とされている資格です。

○受付日 十月五・六日の両日
○試験日 十月十七日(日)
○受付場所 府職員会館(大阪市東区)
○場所 府立大学(南海高野線白鷺駅下車)
詳細は、消防本部予防係(☎九二一〇〇一一)まで。

警察官 交通巡視員 募集

警察官・交通巡視員を募集しています。

受験資格は、来春、大学・短大・高校を卒業見込者または大学卒業、高校卒業程度の学力を有する人で、五十二年四月一日現在十八歳以上二十八歳未満の男女。

○男子警察官
受付期間は、九月一日(水)から十月二日(土)まで。
試験日は、第一次十月十七日(日)、第二次十一月九日(火)。
○婦人警察官・交通巡視員
受付期間は、九月一日(水)から九月二十五日(土)まで。
試験日は、十月三日(日)、四日(月)の両日。
詳細は、最寄りの警察署・派出所(駐在)所または府警察本部警務課採用係(〒540 大阪市東区大手前之町九番地 ☎〇六九四三二三四)まで。

交野の年中行事

“放生会”

今月は、市内の行事ではありませんが、私市と森の神人が奉仕している「放生会（ほうじょうえ）」の行事を紹介いたします。

九月十五日、敬老の日に京都石清水八幡宮（京都府八幡町）で、古来三大勅祭の一つ「放生会」がおこなわれます。

この起源は、清和天皇の貞観五年（八七六年）八月といひ、宇佐八幡宮の放生会にならったのが始まりだと伝えられています。



暗闇の中を進む行列

現在では、十四日の夜中に車で八幡宮へ行っていますが、昔は夕暮、放生会にともをつれた私市や森の神人が、東高野街道を八幡宮にむかっていく姿を見かけました。

衣冠束帯でしやくの外側に私市の伝説の木である「梅の木」から採集した新枝に白紙をくるんで、行列の火灯神人の役割を辞退しています。

列の道を清める役割を
しています。
昔は、この祭りの当日従二位の位が与えられたと言われています。
また私市では、最近

まで押え役をやっていたがこれを辞退しています。

森では、行列の火灯神人の役割をうけもつており、三十二人の神人が奉仕しています。森も私市と同じように、昔は祭りの当日従三位の位が与えられたということがあります。

現在では、十四日の夜中に車で八幡宮へ行っていますが、昔は夕暮、放生会にともをつれた私市や森の神人が、東高野街道を八幡宮にむかっていく姿を見かけました。

交野のわらべうた・民謡

千本づきの唄

今月は本市のことをうたったうたではありませんが、本市の人にうたわれていた「千本づきの唄」を紹介いたします。

昔、淀川と接していた枚方や寝屋川の人たちは、大雨の降ることに堤防の決かいで苦しめられていました。

そのたびに大勢の婦人がつき棒で土がためをしました。そのときの労働歌がこのうたです。

千本づきのうた

唄 平井名ふみ
採譜 笠井敏郎

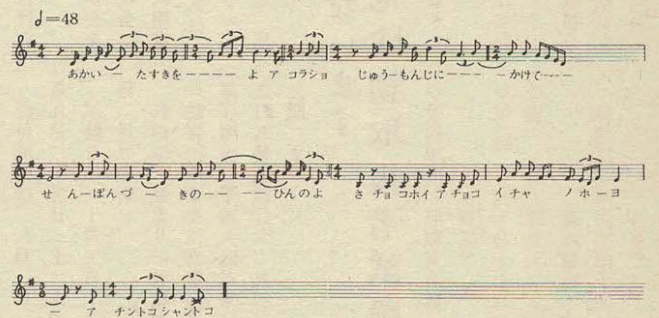

心臓病の子どもを守る会

交流会開きます

心臓病の子供を守る会では、次の日程で交流会を開きます。心疾患はもちろん、医療、学校関係者で、関心をお持ちの人も参加ください。

日時 九月二十六日(日)
午後一時から

場所 枚方市民会館

内容 ○現在の難手術の到達点
○心臓病のために起る病気、手術後の余病

○今年起った風診の流行

助言者 大阪医大胸部外科
武内 敦郎教授

大阪医大小児科

迷い犬を

預っています



コッカスバニエルの茶色の雄犬を預っています。

心あたりの人は☎九二一〇〇八二までお知らせください。

講演会

市民生活と裁判所

現在の簡易裁判所では、どのような裁判がおこなわれているか。また国民のための裁判所となるためには、どのような問題があるか。

このようなことについての講演をおこないます。

みなさんおいでください。

○日時 九月二十六日(日)
午後二時から

○場所 福祉センター

○講師 大阪簡易裁判所
田辺 俊一氏(星田)

詩話会に参加しませんか

Ⅱ 交野詩話会 Ⅱ

詩作研究会をおこなっています。

詩に関心のある人は、気軽に参加してください。

日時 九月二十六日(日)

午後二時から

場所 福祉センター

詳細は金堀則夫(星田三〇七八 ☎九二一〇四七三)まで

美濃 真教授

問い合わせは、長谷川寿子 ☎七二〇一五七一九二六八まで。

おしらせコーナー

各種の 相談



▷法律相談

9月16日(木)、10月7日(木)、午後1時～3時 福祉センター

▷人権相談

9月16日(木)、午後1時～4時、星田出張所

▷巡回行政相談

9月18日(土)、午後1時～4時、福祉センター

▷税の相談

9月16日(木)、午後1時～4時、福祉センター

▷教育相談日

10月8日(金)、午後2時～4時、福祉センター

▷交通事故無料相談

10月12日(火)、午前10時～午後3時、福祉センター

▷園芸相談

9月22日(木)、午後1時～4時、市役所緑化推進係

▷心配ごと相談

毎週水曜日(9月15日は除く)、午後2時～4時、福祉センター

▷結婚相談

9月22日(木)、10月13日(木)、午後1時～4時、福祉センター

▷保健婦相談

9月28日(火)、午後1時30分～3時、10月5日(火)、午後1時～3時、福祉センター

▷児童相談

毎週木曜日、午前10時～午後2時、福祉事務所相談室

▷家庭児童相談

毎週火、木曜日……午前10時～午後3時
毎週土曜日……午前10時～正午、福祉事務所相談室

▷合同行政相談

10月19日(火)、午前10時30分～午後4時30分 大丸ブルジョン屋上

▷無料調停相談

10月7日(木)、午前10時～午後4時、枚方簡易裁判所調停室 主催一大阪調停協会
大阪家事調停協会

保健衛生

▷巡回赤ちゃん検診

対象……生後4～5か月の通知者
9月22日(木)、午後1時30分～3時、私市会館

10月8日(金)、午後1時30分～3時、交野会館

▷母親教室

10月1日(金)、10月8日(金)、午後1時～4時、農協星田支店

▷3歳児検診

10月14日(木)、午後1時30分～3時 福祉センター

▷日曜診療

毎週日曜日 午前10時～正午 福祉センター

自動車文庫



ブンブン号

▷9月16日(木)、10月7日(木)

1:00～3:00 藤が尾集会所前

3:30～5:00 星田山手町集会所前

▷9月17日(金)、10月1日(金)、15日(金)

1:30～2:30 森(天田の宮神社)

3:00～4:30 星田小学校校門前

▷9月18日(土)、10月2日(土)

1:00～2:30 妙見坂3丁目(3-3棟前)

3:00～4:30 天野が原集会所前

▷9月19日(日)、10月3日(日)

9:30～11:30 郡津駅前

1:00～3:00 私市駅前

3:30～4:30 交野郵便局前

▷10月8日(金)

1:00～1:45 郡津公民館

2:00～3:00 幾野集会所前

3:30～4:30 私市会館

▷10月9日(土)

1:00～1:30 寺集会所

2:00～3:00 水道局前

3:30～4:30 南星台

▷10月10日(日)

10:00～11:30 妙見口(北星田)

1:00～2:30 私部会館

3:00～4:30 梅が枝集会所前

▷10月14日(木)

1:30～2:00 倉治法務局官舎

2:30～3:00 関電枚方変電所南側広場

3:30～4:30 青山集会所前

国民年金保険料 国民健康保険税出張徴収

▷9月24日(金)

9:30～10:15 森集会所(国年のみ)

10:30～11:30 寺集会所

1:30～3:00 私市会館

▷9月27日(月)

9:30～11:30 星田出張所

▷9月28日(火)

9:30～11:30 郡津公民館

1:30～3:00 教育文化会館

▷9月29日(水)

9:30～11:30 福祉センター

《らしの せうだん

府北河内府民センターでは、専門相談員による総合的な府民相談(らしの相談)をひらきます。

気軽にご相談ください。

とき 9月27日(月)
午前10時～午後4時

ただし、法律、登記相談は午後1時から4時です。

ところ 北河内府民センタービル

相談内容 法律、登記、交通事故、住宅、園芸、府税、府政の各相談

問い合わせは同センター府民課 ☎0720-44-1331まで。

古い交野の面影を残して いる写真を捜しています

本市では、昔の交野の面影をとどめている写真をアルバムにして保存し、年々変わりつつある本市の姿を後世の人に残す準備を進めています。

本市もこの十年の間に著しく変わりましたが、開発される以前の各地域の古い写真を持っておられましたらご協力をお願いします。

連絡先 市役所広聴広報課
☎92-0121 内線227