



交野の野鳥シリーズ

タゲリ

56年1月から

図書室に貸出管理機を導入……………	2・3
歳末はみんなの力で明るい町に……………	5
年末年始の業務案内……………	6
12月20日、21日 第3回農業まつり……………	7
カメラアングル・お知らせ……………	8・9
体育文化センターだより……………	10
市民の広場……………	11

ために 管理機を導入

本市の図書館行政は、昭和48年10月に倉治の教育文化会館がオープンして以来、市民の身近かな書館などとして、毎年みなさんに1冊でも多くの図書と努力してきました。

その結果、当初市内に1か所しかなかった図書室も、現在では3か所の図書室、2か所の動く図書分室、2台の自動車文庫があり、蔵書数も5,000冊から9万5,000冊と増加しています。

このような中で、より親しみやすい図書室、自動車文庫にしようとして、56年1月から貸出管理機を導入し、教育文化会館、体育文化センター、星田市民センター、動く図書分室、自動車文庫の図書窓口で端末機器を設置して、貸出しと返却処理をおこなうことになりました。

これにより、どの窓口でもいまままで以上に本が借りやすく、返しやすくなり、またリクエストした本が、いつごろ入手できるかを早く、正確に知ることができるようになります。

新しい方式による 登録・貸出・返却

56年1月からは、従来の貸出・返却方式とは異なった方法となりますが、具体的には次のようになります。

ただし、初めは新旧両方式が混合した形で処理することになりますので、窓口が混雑することが予想されます。

利用者に不便をかけることがあってもかまいませんが、理解と協力をお願いします。

登録手続き

新しく変わった右図1の貸出申込書(2部複写)に、名前、男女の別、年齢、住所、電話番号、学

校名と学年または勤務先名、市外の場合は勤務先と電話番号を記入してください。

貸出

貸出券と借りたい本(3冊まで)をカウンター(窓口)に出してください。

係員が、貸出券と本の番号を特別な新しい貸出券(プラスチック加工)を渡します。

返却

これを登録の手続きは完了します。

プライバシー保護のために 返却と同時に利用記録消去

貸出管理機の導入により、利用者のプライバシーが侵害されるのではないかと考える人もおられるのではないのでしょうか。市では、この点に十分注意し、

図1 貸出申込書

ふりがな	おとこ	登録番号
なまえ	おんな	
でんわ	さい	受付日
0720 ()		
じゅうしよ	ようちえん	受付場所
交野市 (干)	がっこう	
	がっこう	
がっこう 又は (勤務先名)	ねん	
	でんわ	
教育文化会館 91-1825		
青年の家 92-7721		
星田コミュニティーセンター 91-2031		

貸出申込書

図2 新しい貸出券

かし だし けん
貸出券



交野文子

9 1 2 3



お願い

- ☺ この券がないと本がかりられませんので大切にしてください。
- ☺ この券をなくしたとき、住所・氏名などがかわったときはおしらせください。
- ☹ この券を他人にかさないでください。
- ☹ この券をひろった人は図書室へおとどけください。

教育文化会館 ☎91-1825
青年の家 ☎92-7721
星田コミュニティーセンター ☎91-2031

この券をおらないでください

= 表 =

= 裏 =

56年
1月

図書により親しんでもらう 1月から図書室に貸出

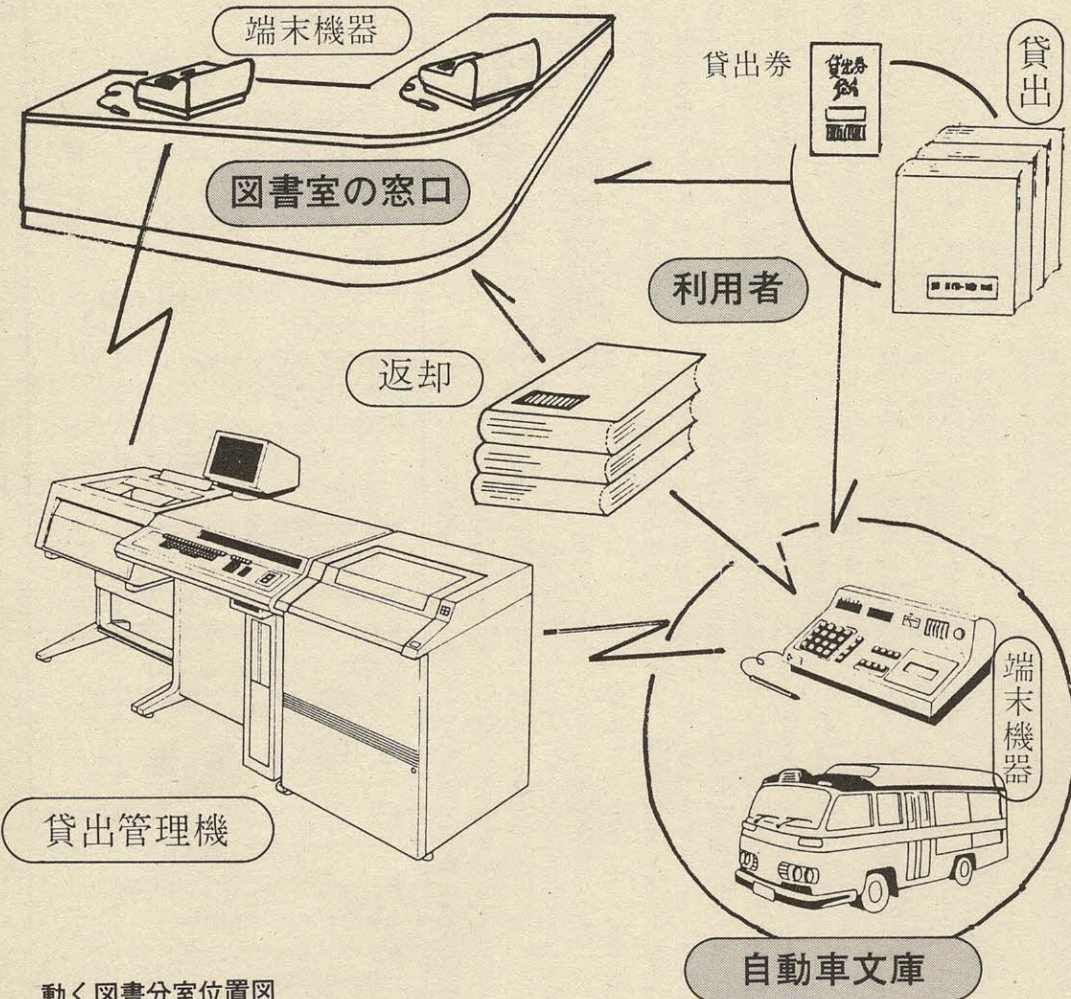

新貸出券の

予約登録

新しい貸出券に切り替えるための予約登録を12月25日までおこな

っています。
56年1月以降の貸出しがスムーズにおこなえるよう、まだ予約登録されていない人は、早く手続きを完了されますよう協力をお願いします。
手続きは図書室か自動車文庫の受付でおこなっています。

未返却の図書はありませんか

あなたの家に図書室の本が眠っていますか。
図書室では、貸出管理機に図書を登録するため、返却された本から登録をおこなっています。

もし、返却期間を過ぎた本がまだ家にありましたら、図書室へ早く返してください。
なお、この登録事務のために利用者に不便をおかけすることがあるかもしれませんが協力をお願いします。

動く

図書分室内

開設場所・曜日・時間

○藤が尾(藤が尾会館)

毎週水曜日、午後1時30分から4時30分まで

○郡津駅前(交野会館)

毎週土曜日、午後1時30分から4時30分まで

動く図書分室位置図

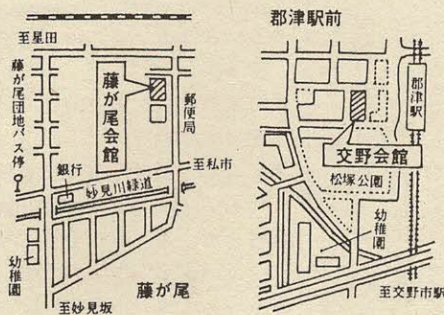

読みたい本がない
そんな時は
リクエストを

次のような方法をつかうと早く自分の読みたい本を借りることができます。
●こんな本を読みたいのだけ
●こんなことを調べたいのだけ
●このようなときは、窓口の係員に申し出てください。
●係員が本を探し手伝いをします。
●リクエストしてください
読みたい本が書だにないときリクエストしますと、他の図書室や自動車文庫の書だながら、あるいは貸出した本が返ってきたとき確実に入手できます。
●リクエストの方法は……
カードに、書名、著者名、出版社名、あなたの名前、電話番号を記入するだけです。
これで本が入手できたときに電話連絡を受けることができます。



新着書 紹介

図書室

= 一般書 =

- 巨いなる企て上・下 (堺屋太一、毎日新聞社)
- 選択の自由 (フリードマン・ミルトン、フリードマン・ローズ、日本経済新聞社)
- 七人の敵が居た (石川達三、新潮社)
- うすい貝殻 (重兼芳子、文芸春秋)
- 中国三千年の体質 (村松暎、高木書房)
- 手づくりの味春夏秋冬 (森シメ、光風社出版)
- 凶解お母さんにできる救急と病気の手当 (上村菊朗、主婦と生活社)
- 京都故事物語 (奈良本辰也、河出書房新社)
- 雨飾り (田久保英夫、講談社)
- 奇妙な国 (島比呂志、新教出版社)
- 弥縫録 (陳舜臣、読売新聞社)

= 児童書 =

- じてんしゃにのったてんとうむし (岩崎幸敏、偕成社)
- プレゼントの作り方100種 (さかき山やすを、金園社)
- くつがあったらどうするの? (ピアトリス・シェニク、ドウレニエ、好学社)
- ちいさなあし (広野多珂子、こずえ)
- 日本の鬼ども2 (山下清三、三鷹けやき書房)
- ほらふき男爵カモガリ大作戦 (G・ビュルガー、太平出版社)
- 野うまになったむすめ (ポール・ゴープル、ほるぷ出版)
- 水べの生物 (小学館)
- だだだだノ行けそうさく犬 (バルトス・ヘップナー、富山房)
- おもちゃの作り方100種 (柳山泰雄、金園社)
- なるほどねインソップさん (岡本文良、PHP研究所)
- おはなし日本地理1から8まで (岩崎書房)
- たかいたかい (絵本館)

同和問題と私たち

部落の歴史と解放運動(11)

明治維新は、アジア諸国のなかで日本だけが急速に近代化していった点からみるとすばらしい社会変革で、それはブルジョワ革命の名に値するものでした。

しかし、改革の不徹底な面がたくさんのこされ、社会生活や思想、意識の上で封建的な古い関係を一掃することができませんでした。

今月は、「解放令」が真の社会的差別撤廃の意図と違ったものか、またいかに不徹底なものかについて学習しましょう。

名目だけの差別撤廃

政府は、明治4年8月28日「え、非人などの称号を廃止し、今後は身分も職業も平民同様たるべきこと」といった「解放令」を發布しました。

しかし、国民のすべてに対する基本的人権保障の立場から、また

長いあいだ差別と屈辱にあえいだ部落の人々の生活上と福祉をねがって、真に社会的差別を撤廃するという意図で、この解放令をだしたわけではありませんでした。基本的には政府は近代統一国家をつくるために、部落がのこって

国に對する体面という点でした。

開港場である神戸などに部落のような非人間的な制度をのこして

て恥になるという考えでした。

第2は、財政上の必要でした。政府おいはゆる地租改正をおこなって、近代的な土地所有制度と統一的な租税制度をつくらうとしました。

このために、これまで部落のもっている農地や宅地には、部落が皮革を納入したり役人足として労役を提供する代償として、租税をかけないところが一部ありました。その無租地をなくすために、部落という特定地域を法的になくして、部落を平民なみにして、そこから一律に租税をとらうとしたこととです。

また近代産業を發展させるためにも、部落を平民にあげて、その職業を自由にして、その労働力を活用することも意図されていたとみられます。

ところで、このような政府の意図がどうであろうと、解放令によ

って、部落という非人間的な差別は法律や制度の上ではまったくなくなつたわけです。

たえそれが名目にちかいかいものであり、解放の実質が十分にもなわなかつたにせよ、この解放令は、部落の歴史の上では画期的なことでありました。

また部落の解放のための闘いは、この解放令を武器として、解放の具体化、実質化をめざしておこなわれることになつたのです。

責任を国民に

おしつける

解放令をむかえた全国部落の人々の喜びはいへんなものでした。そして部落の一部の人々に政府をありがたく思う気持ちをうえつけました。

このことはまた、天皇が部落を解放したにもかかわらず、差別が

いぜんとしてあつたをたたないのは国民の考え方が悪いのだ、国民はひとしく天皇の下の民草として、仲よく融けあわなければならぬのだという論理で、差別の責任をおおむね国民におしつけるという融和主義的な思想を生みだすことになりました。

解放令もそのまま支障なく部落に通達されたとはかぎりませんでした。

市では、毎月第3木曜日を「人権相談日」と定め、福祉センターおよび星田市民センターで隔月に午後1時から4時まで、人権に関する相談を受けています。

毎月第3木曜日は

「人権相談日」

市では、毎月第3木曜日を「人権相談日」と定め、福祉センター

津4丁目33番9号 ☎91-114

目6番10号 ☎91-128

41)、中正男さん(郡

南清秀さん(私市3丁

☎91-128

☎91-114

☎91-114

☎91-114

☎91-114

☎91-114

☎91-114

☎91-114

☎91-114

☎91-114

☎91-114

☎91-114

☎91-114

☎91-114

☎91-114

☎91-114

☎91-114

☎91-114

☎91-114

☎91-114

☎91-114

☎91-114

☎91-114

☎91-114

☎91-114

☎91-114

☎91-114

☎91-114

☎91-114

☎91-114

☎91-114

☎91-114

☎91-114

☎91-114

☎91-114

☎91-114

☎91-114

☎91-114

☎91-114

☎91-114

☎91-114

☎91-114

歳末はみんなの力で

明るい町に



12月1日から31日までの1か月間、歳末防犯運動を実施します。

ボinasンゾーンでもあり、なにかと大金の動く機会が増え、現金をねらう強盗や、空き巣等の侵入盗、ひったくりなどが横行し、押売り、小暴力なども増えます。

隣り近所が協力しあって、犯罪のない明るい歳末にしましょう。

ほんの5、6分でも
空き巣には十分

2、3日留守にするとなると、普通、だれでもしつかりとカギをかけますが、ちよつと近所に買い物などというときは、ほんの5、6分だからという軽い気持ちから、カギをかけずに出かけたりするものです。

空き巣ねらいの「一仕事」の間は、なんと3分から5分間で十分ということ。ほんのちよつとの間でも、カギをかけることが防犯の第一歩です。隣り近所への一声もお忘れなく

現金は盗んだあと使ってしまったら見つけにくいからです。54年中の盗犯の被害の約半分(12億円)が現金です。

家にはなるべく必要以外の現金は置かないようにしましょう。また、預金通帳を保管する場合は、必ず印鑑とは別のところに保管しましょう。

ひったくりの防止

12月は他の月に比べて、ひったくりの被害が約1割も増えます。なかでも、ねらわれやすいのが女性と老人です。

現金を持ち歩かなければならないときは、はだ身近くに持つようにし、ハンドバッグは胸にかかえるようにして持ちましょう。

大金を
運ぶときは2人で

銀行など金融機関で大金をおろし、持ち運ぶときはできるだけ2人で行動しましょう。

また金融機関の往復にはタクシーなどを利用し、あまり人と接触しないようにしましょう。

暴力を見たら
聞いたら110番

歳末には暴力団の寄付強要をはじめ、押売り、小暴力、迷惑行為等が多くなっています。暴走族の暴走行為も増えます。みんなで監視し、被害を受けたときは警察に届けましょう。

火災は

最初の数分が勝負

消し方あれこれ

12、1、2月は1年のうちでもっとも火の恋しい季節です。料理にも鍋物など火を使ったものが多くあります。

家庭内のあちこちで火が使われることでしょう。そこで気をつけたいのが防火ですが、もし飛び火したらどうしま

12、1、2月は1年

のうちに最も火の恋しい季節です。

料理にも鍋物など火を使ったものが多くあります。

家庭内のあちこちで火が使われることでしょう。そこで気をつけたいのが防火ですが、もし飛び火したらどうしま

現代の生活は昔にくらべたいへん便利になりましたが、石油ストーブや電気コタツなど、いざ火災となると消火の仕方も複雑になっています。

そこで、いろいろな火災原因の中から、家庭内でおこりそうなものから消火の仕方を覚えておきましょう。

○ふすまや障子が燃えたとき
天井に燃えうつる前なら、バケツ

乾燥剤の再利用



焼のりやせんべいを食べ終わったあとの乾燥剤はどうしておられますか。

種類によっても違いますが、乾

乾燥剤はまたいろいろと再利用できます。

例えば、シリカゲル等は袋から出して火で乾燥させると、再び乾燥剤として利用できます。

石灰を使用している乾燥剤は一度水分を含んでしまうと消石灰に変化し、乾燥剤としては使えものになりませんが、他に使い道があります。

この消石灰を台所の生ごみにかけるといやな臭いを防ぐのに効果的です。家庭菜園でほうれん草などを作るときに土に混ぜると、酸性の土が中和されてよく育ちます。

1杯の水を、火の上部から半円をかくようにかけます。

水系統の消火器は同じように上部から延焼をおさえることよいでしょう。

○油鍋に火が入ったとき
一番てつとり早いのは鍋にびつたりあつたフタをすることです。ガスの元栓をしめることも忘れないようにしましょう。

粉末消火器を使うときは、直接火元にかけないで燃えた油が飛びちらないように鍋を包むように放射して消しましょう。

○石油ストーブをたおしたとき
使用中のストーブを倒したらあわてず雑きんなどを使って早く引きおこし、燃え出して水をかけるときは燃焼筒にむけてできるだけたくさんかけて消します。

油が拡散して燃え広がったときは、毛布やふとんなど幅広いもので火をおおい、その上から水をかけましょう。

○電気機器が燃えているとき
消火するまえに必ずコンセントから差し込みプラグを抜くか、ブレーカーのスイッチを切つてから消します。

電気コタツの場合は、すぐふとんをあげると酸素が入り急激に燃えあがることありますので、まづふとんの上から水をかけ燃焼をおさえてから取り除きましょう。

○板バベが燃えているとき
消し方はふすまのときと同じですが、表面の炎を消したからといって安心できません。

内側に入った火は内部の木材を伝わって燃えうつりますので、必ず板をはがして内側をたしかめるようにしましょう。



第2回農業まつり

12月20日、21日

第3回

農業まつり

試食コーナーなど多彩な催し

12月20日(土)、21日(日)の2日間、交野市農協本店およびその周辺で「第3回農業まつり」をおこないます。

この催しは、みなさんに農家との触れ合いをおして、交野の農業を理解してもらおうというものです。

○とき 12月20日(土)、21日(日) いずれも午前10時から午後3時まで

○ところ 交野市農協本店およびその周辺

○主催 交野市農業祭り実行委員会

○共催 交野市農業協同組合、食

○農協購買特売コーナー
肥料(油かす、化成肥料)、日用品、農業資材など

催し物

○農産物即売コーナー

野菜、チカダイ、果実など

○市内産米試食コーナー

「もちつきシヨウ」、きなこもち、おにぎり、米加工品などの試食

○各種相談コーナー
営農指導、農地、共済

農業委員会選挙人名簿

登録申請は

1月10日までに

農業委員会委員選挙人名簿の登録申請は、56年1月10日まで受付ます。

登録に必要な申請用紙は、農協の各支部を通じて、対象家庭に配布します。

登録資格のある人は、必ず期間内に申請してください。

登録資格

昭和36年4月1日までに生まれた人で、56年1月1日現在交野市に居住し、つぎに該当する人



- ① 10アール以上の農地で耕作業務を営む人
- ② ①の同居親族または配偶者で耕作に従事する日数が年間60日以上ある人

この申請についての問い合わせは、農業委員会事務局または選挙管理委員会事務局まで。

小児の救急では発熱を主訴とするものもつと多く、半数以上を占めます。

小児は、発熱により食欲不振、脱水をきたしやすく、時にはけいれんをひき起こすなど、好ましくない反応もみられます。熱だけでなくの病気がまで診断することはできませんが、熱は病気の闘いを示す大きな目印といえます。

年齢に応じいくつかの原因となる病気があります。心配のない熱、急を要する熱に分けて対処することが必要です。

発熱の原因となる疾患の90%以上はウイルス性疾患(主としてかぜ症候群)です。しかし中にはリユーマチ性の疾患、白血病、川崎病などもあり、長く熱が続くときは注意が必要です。

発熱の原因となる疾患には年齢的な特長がみられますが、すべての年齢にわたってやはりかぜ症候群がもっとも多いです。発熱に伴う他の症状にせき、頭痛、おうと、腹痛、下痢、発疹などの随伴症状を示すことが多いです。随伴症状は、診断の手がかりを与えやすいので注意深く観察することが必要です。

▼熱だけの時
高い熱があってもきげんが良く笑い顔を見せ、また哺乳力、食欲があり、元気のあるときはまず心配はありません。子供を安静に寝かせると共に、急な変化にだけ注意して翌日まで様子をみてくださいます。

▼熱はそれほど高くななくても
ぐったりして不きげんでぐずぐず

いたり、飲まない、食べないといった状態のときは要注意です。

▼顔色が悪いとき
普通熱が高いときは、ほてりのため赤い顔をしているのに、熱があるのに顔色が悪く特にくちびるの色やつめの色が青ざめてくればチアノーゼと呼ばれ、重い症状と考えられます。

市民のための健康教室 (31)

小児の発熱

三照 小菓 医師 交野支部 会 方市 師 医

このように熱以外の全身状態、症状に注意し、気になるときはすぐに診察を受けることがなによりも大切です。そのまま様子を見る場合でも、熱に対する配慮は必要です。

発熱そのものに対する一般的な処置として次のようなものがあります。

○安静に寝かせる、これは経過を見るために大切な条件です。

○室内は温めすぎないように20度前後の快適な温度にする。湿度を高めることが必要であり、氷まくらを使い、気分のよいようにする。

○水分の補給——熱があればそれだけ水分の必要量が増えます。白湯、番茶などを少量づつでも何回にも、少しでも多く与え、脱水を防ぎます。

○解熱剤を与える——ただ熱が出たからといってあわてなくともよいが、その他の症状がそろい、一般状態がおかされていれば医師の診察を受け、専門的な助言に従うことが大切です。

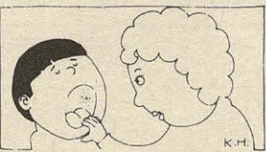

1日消防長……秋の全国火災予防運動がはじまった11月26日、1日消防長による防火パレードと立入検査をおこないました。

この日消防長に選ばれた倉治に住む72歳の原清成さんは、「市民の生命と財産を守るためがんばってください」と職員にはげましの訓示をしました。

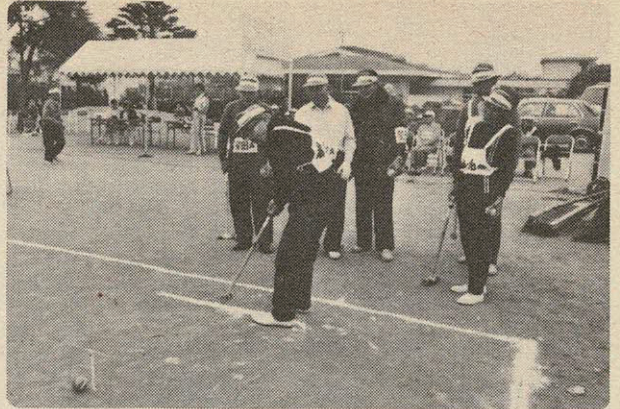

クロケットで若がり……老人クラブ連合会が第1回クロケット大会を11月17日、体育文化センター前広場で開きました。

参加者は最高83歳から60歳までのお年寄り22チーム、86人です。「それゆけ」「もうちょい」と声援をうけながら熱戦をくりひろげた結果、松塚チームが初優勝しました。

お知らせ

**福祉年金
拠出年金**

年金額を増額

国民年金法が改正され、福祉年金は8月、拠出年金は7月にさかのぼって下表のように増額されました。

福祉年金 (8月から改正)

年金種別	改正後	改正前
老齢福祉年金	270,000円 (月額22,500円)	240,000円 (月額20,000円)
障害福祉年金	1級 405,600円 (月額33,800円)	360,000円 (月額30,000円)
	2級 270,000円 (月額22,500円)	240,000円 (月額20,000円)

拠出年金 (7月から改正)

年金種別	改正後	改正前	
老齢年金	25年納付 504,000円 (月額42,000円)	470,700円 (月額39,225円)	
	10年年金 318,600円 (月額26,550円)	296,900円 (月額24,742円)	
	5年年金 (8月から改正) 271,200円 (月額22,600円)	241,300円 (月額20,108円)	
障害年金	1級 627,000円 (月額52,500円)	597,500円 (月額49,792円)	
	2級 501,600円 (月額41,800円)	478,000円 (月額39,833円)	
母子年金	1人 501,600円 (月額41,800円)	478,000円 (月額39,833円)	
	加算額	2人目 60,000円 (月額5,000円)	24,000円 (月額2,000円)
		3人目 24,000円 (月額2,000円)	4,800円 (月額400円)
		他の制度から遺族年金が受けられないとき 180,000円 (月額15,000円)	—

※老齢年金額の計算式は(改正前)1,300円×納付月数×1.207から(改正後)1,680円×納付月数に改正されました。

**料金徴収員
登録者募集**

水道局では、水道料金を徴収していただける私部・星田近辺に在住の健康な女性を求めています。詳細は料金係(☎91-0016)まで。

**内科・小児科
看護婦急募**

市では、土、日、祝日の夜間6時から9時まで内科、小児科の急病診療を準備しています。

これに従事していただく看護生係まで問い合わせください。

勤務時間は、午後5時30分から9時30分まで、賃金、仕事の内容、その他詳細については保健衛生係まで問い合わせください。

一市民から3,060円をそれぞれ預託していただきました。ありがとうございます。

(株)エコープ大阪Aコープ星田店から12万7,216円

寄贈

向井田の上田雪男さんからあまだのみや幼児園にオルガンを寄贈していただきました。ありがとうございます。

講演・映画

**人権を考える
市民のつどい**

- とき 12月22日(月) 午前10時から正午まで
- ところ 福祉センター
- 講演 「映画と人権を考える 市民のつどい」
- 講師 大阪女子大学 名誉教授 山吉 長

善意銀行

- 藤が尾の戸川 幹夫さんから1万円
- 星田の井出製 袋夫さんから5万4,000円
- 星田の松井利華さんから2万円
- 5,000円
- 星田の中笠草鶴、村高翠波、豊田華畦、田中春鶴、松井利華さんから2万5,000円
- 私市のエコ美容室から3万3,000円
- 交野市原爆被害者の会から3万円

訂正

11月号広報8ページの「植木展 示即売会」の記事中、「協賛交野市茨木市」となっていたのは誤りで正しくは「協賛交野市」です。おわびして訂正します。



美容師さんの散髪奉仕……11月14日、あすなろ園の近くで店を開いている「ビューティサロン モリワキ」の美容師さん4人が同園を訪れ、園児たちの散髪をしました。
3年前から毎月1回奉仕を続けているため、園児たちともすっかりなつかやし、中には気持よさそうにこっくりする子もいました。



手づくりの文化祭……市立第2中学校では11月14日、クラスごとに手づくりの文化祭を開催しました。
3年9組の生徒たちは、養護学級に通う級友の純真に生きている姿を広く知ってもらおうと8ミリ映画を製作しました。
大きくはばたこうと「つばさ」と名付けて上映したところ、父兄や他の学級の友達に深い感銘を与えました。

お知らせ

○募集期間 12月15日(月)から56年1月19日(月)まで
ただし高校の併願者については56年2月23日まで
○申込用紙 在学(出身) 中学校・高校にあります
○問い合わせ先 在学(出身) 校

私立高校・大学
入学資金お貸しします

財団法人大阪府育英会では、来年私立の高校または大学へ進学する人を対象に、入学資金の貸し付けをおこなっています。
○資格 来年私立の高校、大学短大を含むへ進学を希望する生徒の保護者
ただし所得制限があります。
○貸付額・募集人員 ▼私立高校14万円(無利子)1,500人 ▼私立大学 18万円(無利子)500人

賀会
年交

市民のみなさんに参加していただき、年頭の慶びを交歓するとともに新しい年の初めを祝います。
隣近所おさそい合わせのうえおこしください。
○とき 56年1月5日(月)午前11時から
○ところ 福祉センター大ホール

を
油ビン
回収
廃空

交野市消費生活問題研究会と使い捨て時代を考える会では次のところで廃油回収と空ビン回収を行います。
みなさん協力をお願いします。
○とき 12月27日(土) 午前9時から10時30分まで
○ところ ▼交野市役所 ▼倉治

家庭用品
修理会

公民館 ▼倉治希望の家 ▼青山集会所 ▼向井田集会所 ▼さくら丘自治会館 ▼天野が原町1丁目15-9 ▼私市2丁目31-5
▼私市会館 ▼松の実広場 ▼幾野集会所 ▼郡津公民館 ▼藤が尾1丁目4-103 ▼南星台4丁目6-25 ▼私部834 ▼星田市民センター ▼星田山手集会所 ▼行殿免除川橋付近 ▼梅が枝集会所

○とき 12月23日(火)から25日(木)まで 午前10時から午後3時まで
○ところ 福祉センター横
○修理品目 包丁とぎ、クツの底張り なべ、かさの修理 やかんのいかけ

非常勤嘱託員

児童健全育成指導員募集

児童健全育成指導員募集
体育文化協会では、児童健全育成に熱意のある女性を募集しています。
○資格 教諭(小・中学校・幼稚園) 免許、保母資格のいずれか
日までに体育文化センター内の体育文化協会事務局まで

中高年齢者・母子家庭の
職業相談は市民相談係へ

市民相談係では、12月から職業相談をおこなっています。
対象者は、中高年齢者および母子家庭で、現在無職で健康で働く意欲のある人、または仕事を探している人です。
気軽に相談にきてください。

融資と
特別貸付

大阪府労働福祉課では、未組織労働者および離職した人に次のような貸し付けをおこなっています。
未組織労働者資金融資

労働組合のない事業所で働いている人に、冠婚葬祭、進入学、医療、敷金、権利金、高利借入金返済など、臨時に必要な資金を貸し付けます。
○限度額 50万円
○利率 年11・52%
○保証料 年0・7%
○返済方法 29か月元利均等月賦

離職者生活安定資金
特別貸付金

会社の倒産、合理化などで離職し、求職中の人に、冠婚葬祭、進入学、医療、敷金、権利金など、臨時に必要な資金を貸し付けます。
○限度額 30万円
○利率 年3%
○保証料 年0・7%
○返済方法 29か月以内(90日)元置、元利均等月賦

申込み・問い合わせ先

大阪労働金庫(本店) ☎06-942-1201、守口支店 ☎06-998-6001、関西労働金庫(本店) ☎06-441-4711、枚方支店 ☎0720-4618851 (財)大阪労働者信用基金協会(☎06-941-7288) 大阪府労働福祉課(☎06-941-0351)

バドミントン レディーススクール

参加者募集

- 対象 一般 女性の人で初心者
- 期 間 56年1月21日(水)から2月25日(水)まで 毎週水・土曜日の正午から午後2時まで
- 会 場 体育文化センター
- 参加費 500円
- 準備用具 体操服、体育館シューズ
- 申込方法 12月20日(土)から

- 対 象 一般 体育文化センターで受付 女性の人で初心者 電話でも申し込みます
- と き 56年2月11日(水)午後8時から2月15日(日)午前6時まで
- と ころ 長野県志賀高原一ノ瀬スキー場
- 定 員 30人
- 対 象 15歳以上の在住在勤者
- 参加費 2万5,000円(予約時に5,000円徴収)
- 申込方法 12月20日(土)から休

市民スキー教室

参加者募集

育文化センターで直接受付
電話での申込みはできません

12月は

青少年健全育成強調月間

青少年指導員会では、健全な青少年を育てようと毎月各種行事をおこなっていますが、今年から12月を「青少年健全育成強調月間」としめ、市内パトロールをおこな

います。
市民のみなさんも、青少年に愛の声をかけていただき、より良い青少年を育てるために協力をお願いします。

○対 象 小・中・高校の生徒作品と一般作品
○応募作品 1人1点、作品の大きさ内容については制限ありません

○受付 56年1月13日(火)から20日(火)まで 午前9時から午後5時まで
○受 付 56年1月13日(火)から31日(土)の2日間、体育文化センターで返還

体育文化センター

だより

☎ 92-7721
体育文化センター



初心者 スキー教室



参加者募集

○対 象 小学4年生以上の在住在勤者
ただし、小学生の参加者は父兄同伴
○参加費 5,000円
○申込方法 12月20日(土)から体育文化センターで直接受付
電話での申込みはできません

○対 象 小学4年生以上の在住在勤者
○と き 56年1月15日(木)午前10時から正午まで
○と ころ 体育文化センター
○対 象 市内在住の昭和35年4月2日から昭和36年4月1日までの間に生まれた人
○内 容 式典とパーティー

成人式

私部(4)

修元山 想善寺

奥野平次



8月23日に催される地藏盆

私部の古い道はT字路の辻をくついている。
わかば保育園の入口の東側の道を北へいくとT字の辻、その突き当りの石段の上に想善寺がある。門の東側の寺標に、天正年中惣善上人が一字の堂を建て、念仏生活にはいつたのが初めて、後に想善寺と改め、その後寛政2年遍空上人のころに領主畠山義紀公が大檀那となり、5年に現在の伽藍に再建されたと彫られている。
門の西側にお坊さんの筆で、「この世に尊い生命をさぶかった子供達の幸を願って、千体供養。この世に恵まれなかった水子の霊にやすらぎを、水子地藏供養」と書い

てある。
門をはいった西側に東面した地藏堂がある。
ここに仏高12檜の地藏さまが千体もおいでになることを知った若い方は少ないだろう。
享保13年にこのお堂が建っているので、この仏たちもたぶんそのころの製作だろう。
末法の世にあつて、我々を救ってくださるのは地藏菩薩と阿弥陀如来である。
特に地藏さまは常々六道救世、六道をめぐって衆生を救い極楽に行けるよう力をおかしくくださる仏だし、婦人には賽の河原でいとし子を庇護していただくこともあつ

て、想善寺とお母さんとは結ばれる寺と言えるだろう。
私はそうれんさんと聞くと、すぐ地藏盆をおもいだす。
夕暮近くともなれば鐘樓の鐘はつき次第やった。
門の入口の南の狭い間にみたらしの店がた。
黒砂糖の甘い香にまじって、ぶんと鼻をつくこげた香が60年たつた今でも鼻につく。
あんまき、かんこり(かき水)など、どれもほしいものばかりやった。
新仏のあつた家から上げた紙燈籠に火がとまり、蠟燭の火で千体地藏のお顔が明るくかやくころ

また、この寺は私部城の要の位置に建っていることも知っておきたい。
また、この寺は私部城の要の位置に建っていることも知っておきたい。
また、この寺は私部城の要の位置に建っていることも知っておきたい。
また、この寺は私部城の要の位置に建っていることも知っておきたい。



交野俳句会

但馬路の高稲架山を背にして
花の師の門標古色杜鵑草

福田 豊

田中 靖子

秋祭担げる神輿新らしき

今堀フサエ

千枚田千枚目より刈り下る
厚主 ナカ
稲熟るる大山祇の神の田に
厚主 一江
稲架かわく音を背にして野の昼餉
大矢 芳子
上皇のゆかりの寺の椎拾ふ
三村 一枝
座を替えて話題も変えて日向ぼこ
門田 和子
杜鵑草咲いて今年も届けくれ
木村喜代子

御佛の膝ふくよかに野菊咲く
野村八千代
夕時雨玻璃戸すかして実南天
土屋 フジ

短歌

なんとなく気せわしなる年の暮れあれもこれもと胸算用し
藤田真佐子
日々の丹精実り菊花ひらくもの見事に知事賞に輝く
奥野 喜子

妙見坂 句友会へのお誘い

和気あいあいと初心者も楽しく俳句を作っています。
お気軽におこしくください。
○とき 毎月第2金曜日 午後1時から4時まで

句会案内

○とき 1月6日(火) 午後1時
○ところ 福祉センター
○兼題 新年一切
連絡は竹村(☎91-1569)まで。

電線近くの

タコあげは危険です

北風の吹く冬はタコあげのシーンです。
でも、電線の近くではタコあげをしないよう注意しましょう。とても危険です。

毎年、感電事故が

電線にひっかかったタコをとろうとして、鉄パイプをさし出して感電したり、子供にせがまれたお父さんが、電柱に昇って感電し、10m上から転落する事故がおこっています。

電柱番号を知らせてください



タコがひっかかったらとりに行きたくなるのが人情ですが、大きな事故につながります。
タコが電線にひっかかった時は
自分たちで、ひっかかったタコをとろうとしないで、電柱にとりつけてある「電柱番号」を最寄りの関西電力(枚方営業所☎0720-41-1131)へ連絡しましょう。

句友会

鐘一撞鷗尾燦然と秋高し
家田 久治

巫女通る神の廻廊菊花展
高野 茜

入歯して落葉に風や喜寿近し
吉川 春枝

狭庭にも碧き空あり舞う蜻蛉
松岡 澄子

みかん狩り思いつきたる写真かな
吉田 信枝

年賀状は

12月20日までに

交野郵便局

年末押し迫ってから年賀状をだしますと、元旦の配達に間に合いません。
遅くとも、12月20日までにだしましょう。
○郵便番号は正しくはつきりと
○住居表示が実施された地域の人や住所を変わられた人は、そのことも年賀状に書き添えて
表札や郵便受箱がないと配達できないことがあります。
この機会にとりつけてください

少年サッカー

各所で活躍

交野少年サッカースクールは、今年の夏休みを中心に各地の親善試合に出場し活躍しました。
主な成績は次のとおりです。

- 中学生チーム
全国クラブチーム大会——優勝
大阪府クラブチーム大会——優勝
小学生チーム
大阪府クラブチーム大会——優勝
大阪府スポーツ少年団大会——準優勝

大日本大会——第3位

年末が日一日とおしせまってくると、道での挨拶も「せつろしまん」と交されるようになります。元旦を迎えるのに、一年の区切りをつけるだけでなく、日常とはがらりと変った生活になるので、主婦にとっては、大へんな気苦労となります。

(交野の)ことば



私部 井戸桂二

家は整理清掃から、各人の服装持物の準備、それに食べ物を用意と、こまやかな心づかいを働かして、忙しなくしなければなりません。
このように限られた時間までにあれこれ同時に心を配らなければならぬ、あわただしい気持ちのこを、せつろしと言ひ表わされています。

をあやす、母親のせつない気持ちから生まれたのではないかと考えます。

阪弁風にさらりと、表現した言葉だと思えます。

おしらせコーナー

各種の相談

- ▷法律相談
12月18日(木) 午後1時～3時 福祉センター
- ▷人権相談
12月18日(木) 午後1時～4時 福祉センター
- ▷行政相談
12月19日(金) 午後1時～4時 農協岩船支店
- ▷税の相談
12月18日(木) 午後1時～4時 福祉センター
- ▷教育相談日
1月9日(金) 午後2時～4時 福祉センター
- ▷交通事故無料相談

- 1月13日(火) 午前10時～午後3時 福祉センター
- ▷園芸相談
12月25日(木) 午後1時～4時 市役所緑地保全課
- ▷心配ごと相談
毎週水曜日(12月17、24、31日は休み)
午後2時～4時 福祉センター
- ▷結婚相談
1月14日(水) 午後1時～4時 福祉センター
- ▷児童相談
12月18日(木) 午前10時～正午 福祉事務所相談室
- ▷家庭児童相談
12月16日(火)、18日(木)、1月13日(火)
午前10時～午後3時 12月20日(土) 午前10時～正午 福祉事務所相談室

国民健康保険税 国民年金保険料 — 出張徴収 —

- ▷12月24日(水)
9:30～10:15 寺集会所

- 10:45～11:30 私市会館
- 1:30～3:00 星田市民センター
- ▷12月25日(木)
- 9:30～10:15 郡津公民館
- 10:45～11:45 教育文化会館
- 1:30～3:00 福祉センター

自動車文庫の じゅんかい日

- ▷12月18日(木)
- 1:30～2:30 妙見東(中公園前)
- 3:00～4:30 南星台公園前
- 3:00～4:30 星田山手1丁目
- 藤が尾図書分室(毎週水曜日)
- ▷年内は12月17日(水)まで

- 1:30～4:30 藤が尾会館
- 郡津駅前図書分室(毎週土曜日)
- ▷年内は12月20日(土)まで
- 1:30～4:30 交野会館

ブンブン号

1月は休みです

1月の自動車文庫の巡回は、車両検査と蔵書整理のため休ませていただきます。2月からは新しい巡回日程(1月号に掲載)で巡回します。

保健衛生だより

- ▷3か月児検診
12月23日(火) 星田市民センター 1月13日(火) 保健センター 午後1時30分～3時 母子健康手帳必要
- ▷3歳児検診
1月8日(木) 午後1時30分～3時 保健センター対象は昭和52年10月から12月までに生まれた幼児 母子健康手帳必要
- ▷健康相談
1月6日(火) 午後1時30分～3時 保健センター

- ▷日曜診療
毎日曜日(12月28日、1月4日は休み)
午前10時～正午 保健センター

12月の納税

固定資産税 第3期分
都市計画税
納期限 12月25日(木)

表紙 タゲリ (チドリ科)

文・撮影 星田山手 下土居保男
ブラインドの中で、じっと待ちます。「ミュー」と猫に似た声には私は緊張します。フワリといった感じの飛翔、白と黒のコントラストが鮮明です。田んぼに降り立った姿はハトより大きく、冠羽がきどった飾りに見えます。はく息の白くなるころ例年会います。カメラのピントを合わせ、露出を計り、あわててシャッターをおします。
今年も交野のどこかの田んぼで盛んに採餌している姿が浮かびます。この鳥たちの住環境がいつまで続くのでしょうか。過去、この鳥に関する記録は交野にはありません。恐らく最近になって異動分布してきたものと考えられます。この鳥たちがいつまでも生息でき、観察できる環境を願うものです。

(表紙写真「交野の野鳥シリーズ」は今月号で終わりです。)

主要施設の電話番号

- 交野市役所(福祉事務所・農業委員会).....92-0121
- 星田市民センター(星田出張所).....91-2031
- 福祉センター.....91-6241
- 体育文化センター
(保健センター・日曜診療).....92-7721-2
- 水道局.....91-0016
- 環境事業部.....92-2471
- 消防本部・署.....92-0011

市の人口

(11月末現在)			
人口	61,679人	出生	69人
男	31,053人	死亡	16人
女	30,626人	転入	359人
世帯数	17,388	転出	223人

11月の火災と救急

火災出動 4件 救急出動 89件

11月の交通事故

人身事故	15件	自転車事故	4件
死亡	0人	死亡	0人
重傷	3人	重傷	2人
軽傷	15人	軽傷	2人