

広報 交野の 60年 3

市民憲章

交野は、古くから多くの
人々に愛されてきました。
私たちは、このまちの良
さをいかしつつ、さらによ
りよい交野を求めて、こ
こに市民憲章を定めます。

和

(自然・文化と・人と)

昭和60年 3月10日 通巻260号 毎月10日発行 編集と発行 - 交野市役所総務部



絵でみる ふるさと交野

私部城 今は名のみ
城の跡

時間を生かすのは あなた	2・3
60年度 市民農園	7
福祉・飼犬登録など	8・9
みんなのひろば	14・15

(表紙説明——11)

時間を 生かすのは あなた...

教室の申し込みは

3月20日から

一つの趣味は人生を豊かにしてくれませう。
忙しい暮らしの中で「自分の充実した時間を持ちたい」「何かを始めたい」……こんな気持ちのあなたに、交野市体育文化協会では趣味・教養・生きがい・体力づくりなど十五の教室を企画しました。
余暇を生かし、生活を豊かにするのはあなたです。近所の人や友達と誘い合って参加し、趣味や心豊かな生活づくり

一つの趣味は人生を豊かにして頂きたい。
忙しい暮らしの中で「自分の充実した時間を持ちたい」「何かを始めたい」……こんな気持ちのあなたに、交野市体育文化協会では趣味・教養・生きがい・体力づくりなど十五の教室を企画しました。
余暇を生かし、生活を豊かにするのはあなたです。近所の人や友達と誘い合って参加し、趣味や心豊かな生活づくり

消印有効——までに往復はがきで申し込んでください。
▽婦人健康教室 住所・氏名・年齢・電話番号を記入し、〒576 交野市私部二丁目二十九ノ一 体育文化センター内 婦人健康教室係へ
▽モダンダンス教室 住所・氏名・年齢・電話番号を記入し、〒576 交野市幾野二丁目六ノ一 第一児童センターへ

つまみ絵教室

- とき 4月5日～61年3月21日
毎月第1・3金曜日
9:30～12:00
- ところ 体育文化センター
- 定員 30人
- 参加費 1ヵ月 1,000円
- 材料費 1作品につき 1,000円程度
- 持ち物 手芸用ボンド、はさみ

絞り染め教室

- とき 4月5日～61年3月21日
毎月第1・3金曜日
10:00～12:00
- ところ 体育文化センター
- 定員 30人
- 参加費 1ヵ月 1,000円
- 材料費 実費負担
- 持ち物 糸、針、ペン代(460円)鉛筆、はさみ、ものさし、木綿のハンカチ3枚

金曜日

手編み教室

- とき・定員
4月6日～61年3月22日
毎週土曜日(1ヵ月4回)
- ▶午後の部 14:00～16:30 30人
- ▶夜間の部 18:30～21:00 15人
- ところ 体育文化センター
- 参加費 1ヵ月 2,000円
- 材料費 実費負担
- 持ち物 1回目は筆記用具



土曜日

子供作法 お茶に親しむ 教室

- とき 4月6日～61年3月15日
毎月第1・3土曜日
15:00～17:00
- ところ 武道館
- 対象 新小学3年生～6年生男女
- 定員 各教室40人
- 参加費 1ヵ月 500円、
年間実習茶菓子代 1,500円

七宝焼教室

- とき 4月27日～61年3月22日
毎月第4土曜日
9:30～12:00
- ところ 体育文化センター
- 定員 30人
- 参加費 1ヵ月 500円
- 材料費 1作品につき 600円から1,700円程度
- 持ち物 筆記用具

作品展示

3月16日(土)～4月14日(日)
体育文化センター

染色、つまみ絵、はり絵、くみひも、手編み、絞り染め、リボンフラワー、七宝焼の各作品

位置図

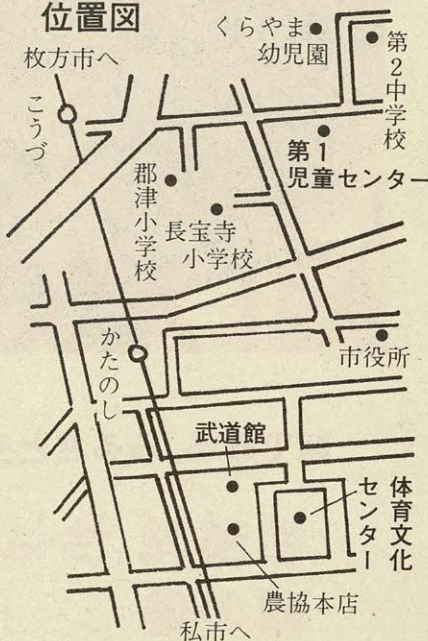



教室は、趣味と教養、仲間づくりなどに最適……

生活を心豊かにする

15の教室

はり絵教室

- とき 4月11日～61年3月27日
毎月第2・4木曜日
9:30～12:00
- ところ 体育文化センター
- 定員 30人
- 参加費 1ヵ月 1,000円
- 材料費 1回につき 600円程度
- 持ち物 せんたくのり、はさみ、手ふき

モダンダンス教室

- とき 4月11日～61年3月末
毎週木曜日
13:00～14:30
- ところ 第1児童センター
- 対象 20歳から50歳までの女性
- 定員 20人
- 参加費 1ヵ月 1,000円

リボンフラワー リボン盆栽 教室

- とき 4月2日～61年3月18日
毎月第1・3火曜日
9:30～12:00
- ところ 体育文化センター
- 定員 30人
- 参加費 1ヵ月 1,000円
- 材料費 1作品につき 1,500円程度
- 持ち物 はさみ、筆記用具

柔道教室

- とき 4月10日～6月19日
毎週水曜日 10回コース
15:00～16:30
- ところ 体育文化センター道場
- 対象 新小学1年生～6年生男女
- 定員 30人
- 参加費 1ヵ月 1,000円
- 服装 体操服 (ベルト不可)

火曜日

成人作法教室 (午前の部)

- とき 4月9日～61年3月25日
毎月第2・4火曜日
10:00～12:00
- ところ 武道館
- 対象 16歳以上の男女
- 定員 30人
- 参加費 1ヵ月 1,000円、年間
実習茶菓子代 2,500円

婦人健康教室

- とき・ところ
4月12日～61年3月28日
毎週火曜日 体育文化センター
毎週金曜日 武道館
週2回 10:00～12:00
- 対象 59年度の同教室に参加していない婦人
- 定員 70人
- 参加費 1ヵ月 1,500円

水曜日

壮年健康教室

- とき 4月10日～61年3月26日
毎週水・土曜日 (ただし
毎月第2土曜日は休み)
13:30～15:30
- ところ 体育文化センター
- 対象 50歳以上の男女
- 定員 70人
- 参加費 1ヵ月 1,000円

くみひも教室

- とき 4月9日～61年3月25日
毎月第2・4火曜日
10:00～12:00
- ところ 体育文化センター
- 定員 30人
- 参加費 1ヵ月 1,000円
- 材料費 実費負担
- 持ち物 筆記用具

木曜日

染色教室

- とき 4月11日～61年3月27日
毎月第2・4木曜日
10:00～15:00
- ところ 体育文化センター
- 定員 20人
- 参加費 1ヵ月 2,000円
- 材料費 実費負担
- 持ち物 用具 (ふで、絵皿) 代
1,480円、筆洗、筆記用具

成人作法教室 (夜間の部)

- とき 4月11日～61年3月27日
毎月第2・4木曜日
19:00～21:00
- ところ 武道館
- 対象 16歳以上の男女
- 定員 30人
- 参加費 1ヵ月 1,000円、年間
実習茶菓子代 2,500円

新入学(園)児の交通安全

家庭でしつけよう

もうすぐ新学期です。新入学(園)児の通学(園)する行き帰りはもとより、新しい友達の家へ遊びに行ったりするなど、いままでは、比較的家の近所で遊んでいた子供たちも、行動範囲が広がります。

ここで気をつけなければならぬのが交通事故です。一つのことには夢中になると周囲のことが目に入らなくなる

お母さんが道路の反対側に



いるのを見つけたり、遊んでいたボールなどが車道にころがっていったりすると、車の通るのも忘れて走り出してしまうことがあります。

物陰で遊ぶ傾向がある



子供は、自動車のそばやダンプボール箱の中に入って遊んだりすることが好きです。

物陰などで遊ぶと、運転者が気づかないことが多いのでたいへん危険です。大人や年上の子供のまねをする



大人が、黄信号なのに走って渡ったりすると、子供はまねをします。

大人のルール違反は子供の交通安全のしつけに良くない

影響を与えます。もう一度、入学(園)前に通学(園)する時間帯に子供と一緒に



通学(園)路を利用して、信号機・道路標識の見方、横断歩道の正しい渡り方など子供の特長や目の高さを考慮して具体的に指導してください。子供への交通安全教育は、家庭での「しつけ」の一つとして、ぜひ実行して、子供を交通事故から守りましょう。

安全運転者講習会を次のとおり開きます。受講される人は「安全講習受講記録カード」を持ってきてください。

安全運転者講習会

なお、車での来場は遠慮してください。

○とき・ところ 左表いづれも午後6時30分受付、講習午後7時～8時

○内容 講習と映画
○主催 枚方警察署、枚方交通安全協会、交野市

事故多発

ミニバイクの運転

五十九年大阪府下での、ミニバイク(二輪車)等による交通事故件数は、全体の四十%で、死亡者は三十五%の高率を占めています。

本市では、ミニバイクでの事故件数は六十九件で、死傷者は七十六人です。

これらの原因は、飲酒運転

による事故が大半を占めています。

一人ひとりが、飲んだら乗るな、乗るなら飲むなを守り、次のことに注意して運転しましょう。

○制限速度標識が、四十キヤ五十キであったも、ミニバイクの最高速度は、三十キ

です。

○車のかげから、人が飛びだしたり、停止または除行している車の横を通行するときには、安全を確かめて、速度を十キ以内で走行しよう。

○見通しのきかない交差点は、大変危険で事故が多いので、一時停止や徐行して安全を確かめよう。

○右折・左折する時は、必ず後方と前方の安全を確かめよう。

4月6日(土)～15日(月)

ヘルメットをかぶろう



前からの右折車に注意

安全運転者講習会の日程表

とき	ところ
3月20日(水)	交野会館
3月22日(金)	星田会館
3月25日(月)	私市会館
3月26日(火)	倉治公民館
3月27日(水)	福祉センター

暴力なくして 住みよい町に 枚方警察署

枚方警察署では、暴力団組織の壊滅に努めています。

市民のみなさんも、暴力団組員の不穏なうごきを感じたときは、最寄りの派出所か枚方警察署へ連絡していただくようお願いします。

○連絡先 枚方警察署防犯課 (☎45・1234 内線256)

自然の草木展

南星台集会所での最初の行事「自然の草木展」が2月27日、28日の両日開かれました。地区住民のコミュニティーを図り、もっと自然に関心をもってもらおうと草木会が主催しました。

2月の野山ではすでに春が息づいているものです。このように立派な集会所が出来ましたので、四季折々の草木展を開催しますと、代表者の赤羽美知恵さんは目を輝かせていました。

出展された草木はすべて会員さんが集め、手づくりの花器に生けられていました。



市民交通傷害保険の出張受付日程表

とき	ところ
3月15日(金)	私市山手自治会館
3月18日(月)	星田山手集会所
3月19日(火)	藤が尾会館
3月20日(水)	梅が枝集会所

○受付時間 13:30~15:30

三月・四月は電話の移転工事が大変混みあいます。希望の日に工事ができるようにするためには、引越し先や移転日が決まったら早く申し出ることです。約二週間から十日前までに申し出ると、ほぼ希望する日に工事をすることが出来ます。その他、電話についての相談にも応じていますので、気軽に問い合わせてください。○問い合わせ 交野電報電話局(☎91・0000・92・0000)



4月6日、7日、13日、14日 午前9時から午後6時まで
車両通行禁止になる妙見川原

妙見川原の桜の開花が近づいてきました。枚方警察署では、開花期間中の土曜日と日曜日、時間帯車両通行禁止規制をします。花見客や付近の住民の安全のため協力してください。○とき 4月6日(土)、7日(日)、13日(土)、14日(日) いずれも午前9時~午後6時

○規制区間 妙見川の約七百m(下図参照)

なお、規制時間内にどうしても自動車、単車で通行しなければならぬ場合は、枚方警察署の発行する通行許可証が必要ですので早めに手続きをしてください。

また、カラオケなどの使用は付近の住民に迷惑をかけるので自粛してください。

市民交通傷害保険(六十年)の申し込みを市役所と星田出張所でも受け付けています。出張受付も左表の日程です。○掛金

- ▽一般(三歳未満の幼児も含む) 一人一ヵ年三百六十円
- ▽満三歳以上中学三年生まで 一人一ヵ年三百円
- ▽小学校新一年生、生活保護を受けている人、三級以上の

身体障害者手帳・精神薄弱者療育手帳を持っている人 無料

- 保険期間 四月一日~六月三十一日
- 市外へ転出されても期間内は有効
- 保険金 ▼死亡・重い後遺傷害 百万円 ▼ケガをし、医師の治療を受けたとき 五千万~十二万円

○問い合わせ 生活環境課

花見時期 妙見川原の一部通行禁止

藤が尾へ

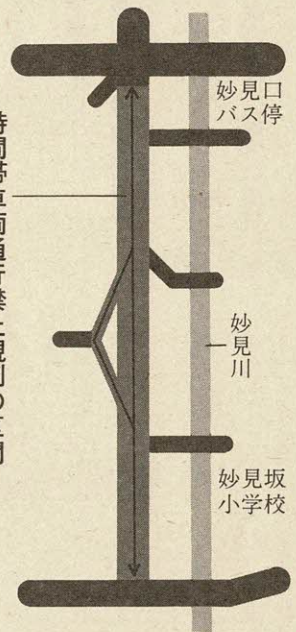

時間帯車両通行禁止規制の区間

市民交通傷害保険

交野・枚方・寝屋川間 市外局番なしで通話



交野市と枚方・寝屋川両市間の通話が2月28日(木)から「0720」を回さなくてもよくなっています。

電話の
移転手続き

交野電報電話局

清潔なまちに

粗大・不燃物ごみ

定期収集は2カ月に1回

粗大・不燃物ごみの収集は、2カ月に一回の定期収集です。一般ごみ収集日に、市民の一部で粗大・不燃物ごみを出



スムーズに収集できるよう、みなさんの協力を……

される場合があります。この場合、粗大・不燃物ごみは収集できません。しかも近所の迷惑にもなり

粗大・不燃物ごみの収集日程表

とき	地域
3月20日(水)	青山、向井田、森北、森南、寺、寺南野
3月27日(水)	私部、私部西、私部南
4月3日(水)	幾野、郡津
4月10日(水)	倉治、東倉治、神宮寺

また、収集がスムーズにできるよう集積場所には、自動車を駐車しないでください。市民のみなさんの理解と協力をお願いします。

収集できるもの

古家具類、電気製品、自転車、乳母車、カン、ビン、プラスチック製品、タイヤ、発泡スチロール、木くず(木の枝は一層程にして束にしたも

収集できないもの

産業廃棄物、土砂、ブロック、プロパン・ガスボンベ、劇薬、建築による廃材、毒物、危険物、エンジンオイル等の廃油、木くず(木の枝で長さが一層以上あり束にしていないもの)、雑草で袋に入れていないもの、バッテリー等

尿 収集できません 特殊くみ取り便槽

水・あわなど、これらに類するものを使用する特殊くみ取り便所、またはこれに準ずる構造などになっている特殊便槽は、設置規制の対象とな

っています。

無臭トイレ 筒の中の汚物除去法

市では、これらの便槽のくみ取りはできません。これらの便槽は設置しない

無臭トイレは、便器と便槽が筒でつながっています。この筒は、便槽の臭気

空きカンは 回収機へ

スーパーの店頭には空きカン回収機が設置されました。

買物に行かれたときは、家庭でいらなくなった空きカンを投入してください。プレスされた空きカンは再び鉄とアルミに生まれ変わります。

○回収機設置店

Aコープ交野店、Aコープ星田店
ラッキー交野店、ニチイ交野店



割をしています。そのため、くみ取った後も筒の中に汚物が残ることがあります。筒の中の汚物をきれいに取り除くためには、くみ取っているときに、作業員に声をかけ、便器の上からバケツで二、三杯の水を流してください。無臭トイレのくみ取りの確認は、くみ取り口のふたをあけて見てください。なお、収集を円滑にするために次のような点に注意してください。○臨時くみ取りの申し込みは三、四日余裕をもって連絡してください。○収集作業の妨害になると思われる置物・飼犬・車などの障害物は、便槽近くにおかないでください。

市民農園の募集区画数

農園名	募集区画数
私部農園	7
倉治農園	5
私市農園	6
星田第1農園	4
星田第2農園	9
星田第3農園	23

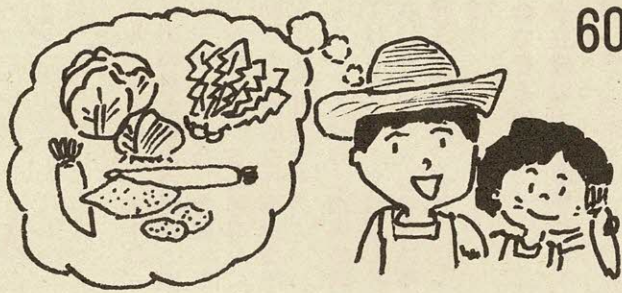

60年度
市民農園

申し込みは3月31日までに

市民農園運営協議会では、六十年度市民農園の申し込みを受け付けています。
 ○開園期間 四月二十日～六月十一日三月三十一日
 (継続利用はできません)
 ○資格 市内に住んでいる人
 ○入園料 一区画 一カ年三

現在、継続利用している人は、今回の申し込みはできません。
 ただし、受付後に空き区画があれば追加申し込みの受け付けをします。
 ○募集区画数 上表
 ○抽選場所 福祉センター
 抽選の結果は通知します。
 ○申し込み・問い合わせ 三月三十一日(当日消印有効)までに、はがきに住所、氏名、電話番号、希望農園名を記入し、交野市役所緑地保全課内市民農園運営協議会(〒576 交野市私部一丁目一番一)まで郵送
 千円

市民農園位置図

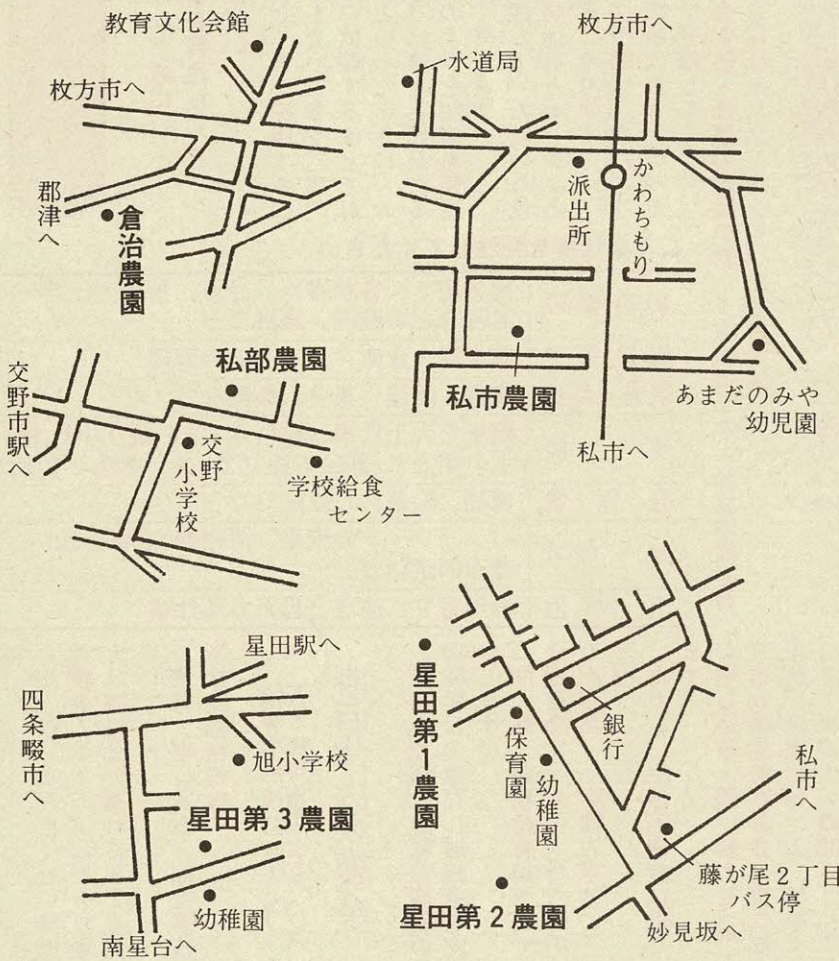

契約解除は
口頭ではなく
内容証明郵便で

見本
 契約解除通知
 交野市私部〇丁目〇番〇号
 交野 太郎 印
 大阪府〇〇市〇〇町〇番地
 株式会社〇〇 代表取締役

昭和〇〇年〇月〇日に、貴社のセールスマン〇〇〇氏と締結しました〇〇〇(商品名)の購入契約を訪問販売等に関する法律の規定により解除します。
 ついては契約に際して支払いしました金〇〇〇円は直ちに〇〇銀行〇〇支店普通預金口座〇〇〇〇号に振り込んでください。
 なお、商品は貴社の負担でお引き取りください。
 昭和〇〇年〇月〇日

最近、消費者相談に「昨日、セールスマンの巧みな話術につられて買った商品の購入契約を解除したいのですが、その方法を教えてください」と言われた問い合わせがよく寄せられます。
 訪問販売の場合、契約後七日以内であれば、無条件で契約が解除できる「クーリングオフ規定」があります。
 解除の申し入れは、電話などによる口頭ではなく、文書でなければなりません。ハガキを利用してもいいのですが、この場合、相手方が受けとったことを認めなければ契約を解除したことが
 とになりません。確実に解除するには、「内容証明書用紙」を使って、通知文を三通書き、その内の一通が郵便局に残る「内容証明郵便」を利用されることです。
 クーリングオフ規定による契約解除の通知文の書き方は右の通りです。
 契約解除の効果は、内容証明郵便を相手に送った時からです。
 〇問い合わせ 市民生活担当

福 祉

シルバー
人材センターの
設立をめざして
入会者と仕事を募集

こんなときに
仕事を発注して
ください

新しく人を採用するほ
どもないときや、専門
業者に依頼するほどでも
ないといったときに、お
年寄りに適当と思われる
下表のような仕事を発注
してください。

発注していただいた仕
事は発注者とセンターと
の契約になります。

発注予約は「六月ごろ
植木の手入れ」といった
方法で登録してください。

○入会申込・仕事の発注予約
登録 福祉センター内シルバ
ー人材センター設立準備委員
会事務局

こんな仕事を発注してください

事務整理	宛名書き、賞状書き、浄書、台帳・伝票・名簿などの整理、集計など
施設管理	駐車場・倉庫・ビルなどの管理
販売・外務	店番、配達、集金、集配など
技 能	簡単な大工仕事、裁縫、ふすまの張り替え、植木の手入れ、部品の組立て、ペンキ塗りなど
軽 作 業	清掃、除草、ピラ配りなど
サ ー ビ ス	パンフレットの配布、留守番、家事手伝い、老人の世話など
そ の 他	お年寄りに適当と思われる仕事

冠婚葬祭などのときは
ねたきり老人を短期間お世話します

シルバーク人材センターは、
定年退職後も豊かな経験と能
力を生かし、社会に参加した
いと希望しているお年寄りに
補助的・短期的な仕事を提供
する公益的団体です。

入会できるのは

六十五歳以上のあなたです
○対象 健康で働く意欲の
ある人

○会 費 一カ年六百円
申し込みには印鑑が必要で
す。

市では、病気や出産、冠婚
葬祭などのために、家庭でね
たきりのお年寄りを世話する
ことが困難になったとき、家
族に代わって短期間施設でお
世話します。

ただし、近くにお年寄りを
世話できる人がいる場合はお
世話できません。

必要な時に申し込みができ
るように「ねたきり老人短期
保護」の登録をしておきまし

よう。
なお、五十九年度に登録さ
れた人は、三月三十一日で期
限が過ぎますので再登録して
ください。

○対象 六十五歳以上のお
年寄りで、身体・精神上著し
い障害があるために、ふだん
ねたきりの人、またはいつも
世話してくれる人が必要な人

○費用 食費(実費)
ただし、生活保護世帯は無

殉職船員の
遺児に援護金

職務上で死亡された商船の
殉職船員の遺児に援護金を支
給します。

○期間 義務教育終了まで

○援護金 一人一カ月六千円

○記念品 小学校入学時に三
万円

ただし、生活困窮者に限り
ます。

○申し込み・問い合わせ(財)

日本殉職船員顕彰会(東京都
千代田区麹町四ノ五 海事セ
ンタービル内 ☎03・234・
0662)

善意銀行

交野市社会福祉協議会の善
意銀行に次のみなさんから預
託していただきました。

星田山手四丁目水口信一
さんから旭小学校へ二十万円。

南星台のお助け会から三千
四百円。

大阪府四条畷保健所管内食
品衛生推進委員会から三万円。

私部の一市民の方から五万
円。

看 護 の あ ら ゆ る 相 談 は
老 人 看 護 相 談 室 へ

日本赤十字社大阪府支部で
は、日ごろ寝たきりのお年寄
りや病人の看護をされている
人の、あらゆる相談に応じる
「老人看護相談室」を開設しま
した。

○と き 毎週水曜日 午前
10時〜午後4時
○と ころ 大阪赤十字会館四
階看護相談室 大阪市東区大
手前之町二(京阪「天満橋」
駅から徒歩約7分)
○相談内容 病人の看護に関
するあらゆる相談
○相談方法 来訪または電話
(☎06・941・5811)
○相談員 日本赤十字社家庭
看護教師

3人以上の児童養育者へ

「児童手当」を支給

市では、三人以上の児童を
育てている人に児童手当・特
例給付を支給します。

○対象 本市に住民登録ま
たは外国人登録をしており、
十八歳未満の児童を三人以上
育てている人で、
三人のうち一人が
義務教育終了前の
児童であること
また、下表の所
得制限にあてはま
る人

所得制限表

扶養親族等の数	児童手当所得限度額	特例給付所得限度額
1人	155万8千円	299万円
2人	185万8千円	329万円
3人	215万8千円	359万円
4人	245万8千円	389万円
5人	275万8千円	414万円

○手当月額 ▼一
世帯(児童三人の
場合) 五千円
▼市民税所得割額
のない場合 七千
円
○申し込み・問い
合わせ 印鑑・加
入年金等の証明・

※上表は60年4月30日までに請求があった
場合です。

狂犬病予防注射と飼犬登録日程表

と き	と こ ろ		
	10:00~11:30	13:30~14:30	15:00~15:30
4月1日(月)	教育文化会館前	郡津駅西口	郡津公民館
4月2日(火)	農協磐船支店前	私市山手 自治会館前	私市会館
4月3日(水)	星田会館前	星田市民 センター	星田山手 集会所前
4月4日(木)	倉治公民館	さくら丘 自治会館前	幾野2丁目 集会所
4月5日(金)	福祉センター	私部会館	妙見坂1丁目 公園前
4月8日(月)		妙見東中公園	南星台3丁目との 4丁目の境界 公園

※期間中に受けられなかったときは、最寄りの獣医で受けてください。

飼犬登録

狂犬病予防注射

注射は春の1回だけ

これまで年二回していましたが、六十年
度から年一回になりました。
これに伴い集合注射は春の
一回です。
六十年度の飼犬登録と狂犬
病予防注射を左表の日程でし
ますので、必ず最寄りの会場
で登録と注射を受け、鑑札と
注射済票を犬につけてください。
登録と注射を受けていない
犬や鑑札と注射済票をつけて
いない犬の飼い主は、狂犬病
予防法により罰せられます。
○手数料 四千八百円、▼内
訳 飼犬登録二千五百円、予防
注射二千三百円、注射済票四
百円
会場が混雑しますので飼い
主は住所、氏名、犬の種類、
年齢、性別を書いたメモを用
意してください。

生後九十一日以上以上の犬は必
ず登録と注射を受けなければ
なりません。
なお、飼犬が疾病中、妊
娠中の場合は会場で獣医に申
し出てください。

犬を正しく飼いましょう

○犬はいつもつないでおきま
しょう
○公園や道路をふんなどで汚
してはいけません
○犬は捨ててはいけません
不用犬は、毎週火・木曜日
の午前9時30分から午後5時
まで、四条囃保健所で引き取
っています。
印鑑が必要です。
○問い合わせ 健康管理室

身元を捜す相談所

開設は
3月18日~24日

大阪府警察本部では、毎年
春と秋の彼岸に「身元不明死
者の身元を捜す相談所」を開
設しています。
春の彼岸は、次の期間開設
します。ので、家出人や行方不
明者を捜している人はぜひ相
談におこしください。
○と き 3月18日(月)~24
日(日)七日間 午前9時~午
後6時
○ところ 四天王寺境内亀の
池前(大阪市天王寺区四天王
寺一丁目一ノ一八)

企画室

区域調整
と市街化調整区域
の見直し作業中

市では、大阪府から市街化
区域および市街化調整区域の
見直しについて、原案をつく
るようにとの通知を受け、現

その作業を進めています。
これは、すでに一定規模で
市街地となっているところや、
土地区画整理事業や地区計画
制度などを活用して計画的な
開発が予想される地域など、

事業主へ

労働保険料の

申告・納付は5月15日まで

労働保険の一般保険料は、
各保険年度(四月一日から翌
年三月三十一日まで)の四月
一日から五月十五日までの間
に、新年度の概算保険料と前
年度の保険料を精算するため
確定保険料を申告・納付する
手続きです。
申告書用紙は、四月上旬に

まちづくり計画の方針にあつ
た地域を、市街化区域に変更
する作業です。
また、市街化区域内のまと
まった農地で、営農意欲が強
く、当分のあいだ都市的な土
地利用が実施されない地域を
市街化調整区域に変更する作
業です。
○問い合わせ 企画室

固定資産課税台帳

縦覧は

4月10日~30日

市内に土地、家屋、償却資
産がある人は、次の期間中に
台帳を縦覧してください。
○縦覧期間 4月10日(水)~
30日(火) 午前9時~午後5
時(ただし、土曜日は正午ま
で、日曜日・祝日は休み)
○縦覧場所 市役所一階税務
課資産税担当

献血

次の日に移動採血車が巡回
します。
献血にみなさんの温かい協
力をお願いします。

○と き 3月30日(土) 午
前10時~正午 午後1時~3
時
○ところ ニチイ交野店前

▶北風の中を力走……2月3日(日)、藤が尾小学校を中心にその周辺を走って優勝を競う、子ども会駅伝競走大会(交野市子ども会育成連絡協議会主催)が開かれ、市内23地区から男子45チーム、女子27チームの計72チーム、864人の小学生が参加し観客約2千人が見守る中を力走しました。

結果は次のとおりです。

○男子 ▶優勝 藤が尾住宅Aチーム(1時間11分46秒) ▶準優勝 梅が枝Aチーム(1時間12分12秒)

○女子 ▶優勝 梅が枝Aチーム(1時間17分33秒) ▶準優勝 藤が尾住宅Dチーム(1時間18分18秒)



▼闘病の体験を講演……2月21日(木)、体育文化センターで開かれた市民健康講座で、心臓手術を経験された交野病院の院長 川人 潤さんによる「わが苦闘の記録——自らと戦った120日」の講演があり、お年寄りや主婦約200人が熱心にメモを走らせていました。川人さんは、闘病を記録した約630枚のメモ用紙を片手に、「心臓手術は大した苦痛がなく恐れる必要はない」と訴えると共に、ふだんからの健康管理の大切さと、家族の励ましがいかに患者を元気づけるかなどを話されました。

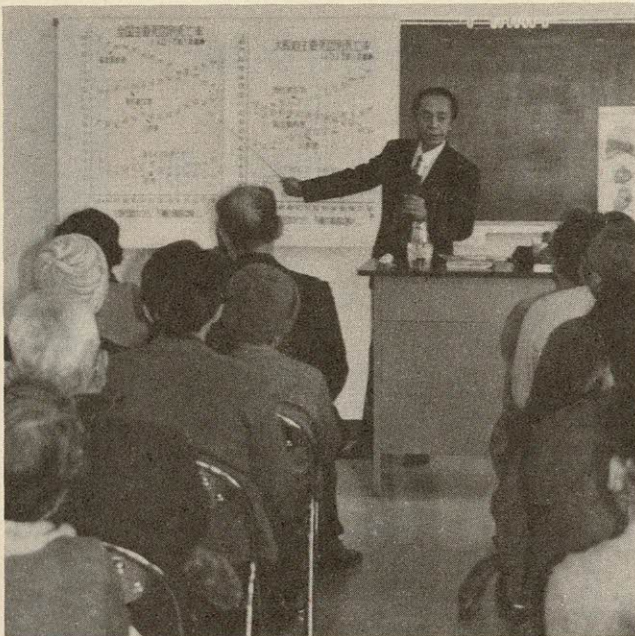

▲子どもの手作りおもちゃ……2月16日(土)岩船小学校で、6年生が講師役になって、下級生全員におもちゃの手作り教室を開きました。前もって、6年生が、タコ・竹とんぼ・コマ・かんげた・お手玉など9種類の試作品を作り、それを参考にして、各教室で作り方の説明とナイフや針、そしてベンチの使い方をていねいに指導しました。早く出来上がった教室では、完製品を満足げな顔で眺め、「自分でおもちゃ作ったの、はじめてや」と話しながら、教室や運動場で遊びました。

市の人口

2月末現在		月の動き	
人口	64,455人	出生	39人
男	32,141人	死亡	19人
女	32,314人	転入	175人
世帯数	18,873	転出	180人

2月の火災と救急

	火災出動	救急出動
2月	5件	69件
60年累計	8件	147件
59年累計	5件	191件

2月の交通事故

	発生	死亡	けが
2月	15	0	18
60年累計	24	0	28
59年累計	21	0	28

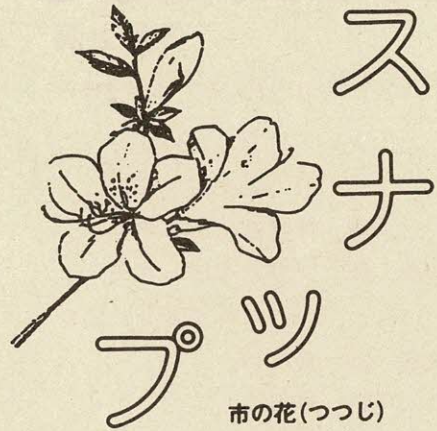

◀一足早い学園生活……2月22日(金)市立小学校10校で新入学生941人の入学説明会が開かれました。交野小学校では162人の新1年生が保護者と共に歩いて登校しました。保護者が入学準備の説明を受けている間、子供たちは運動場で5年生のお兄ちゃんお姉ちゃんの世界でゲームをしたり、教室に入って折り紙などをして一足早い学園生活を楽しみました。

▶帰国直前にいとこと対面……

中国残留孤児・吉林省組の一人、王立家(おうえいか)さんが、帰国を2日後に控えた2月23日、南星台4丁目に住んでいる坂本松男さんのいとこの「不二彦」と判明。すでに両親が亡くなっていることを知らされた不二彦さんは、両親の墓参りや、いとこと会いたいということから同日松男さん宅を訪問しました。松男さん宅を訪問した不二彦さんは、伯母やいとこたちと握手をしたり、肩を抱き合って対面を喜び夜遅くまで、両親のことや中国での生活ぶりを話し込んでいました。

24日は、近くにある両親の墓参りをした後、「みなさんの健康を願っています」と話され、帰国のため成田へ戻られました。



私部に館城(やかたじろ)を築いたのが安見一族です。安見家の祖先は南北朝時代の初期、南朝方につき、足利軍と戦いました。その後、北朝方に移り、畠山氏が楠木勢の鎮圧のため河内守護職となつてから、代々畠山の重臣としてあつかわれました。一時は畠山氏に変わり河内守護職ともなりましたが、戦いに敗れ滅びました。城は大和の筒井勢に落とされたといひます。

文・交野古文化同好会
絵・森本順子

表紙
私部城
今は名のみ
城の跡



図書館だより

新着図書

○一般書

- 〔アリスの丘の物語〕 森村桂、角川書店
- 〔愛をつかむ〕 渡辺和子、P.H.P.研究所
- 〔医療費に強くなる本〕 谷みゆき、健友館
- 〔恋にあっぶあっぶ〕 田辺聖子、光文社
- 〔春の夢〕 宮本輝、文藝春秋
- 〔愛と孤独〕 クラーク・E・ムスターカス、創元社
- 〔女の人生曇りのち晴れ〕 重兼芳子、主婦と生活社
- 〔自己発見としての人生〕 山崎正和、TBSブリタニカ
- 〔もしもお前が振り向いたら〕 笹沢左保、講談社
- 〔ムシ歯を防ぐ育児法〕 後藤勉、第三文明社
- 〔一休さんの門上・下〕 川口松太郎、読売新聞社
- 〔三毛猫ホームズのクリスマス〕 赤川次郎、光文社
- 〔ジヨークのたのしみ〕 松田道弘、筑摩書房
- 児童書
- 〔はしれカヌー 冒険の海へ〕 しかたしん、金の星社
- 〔おかいもの〕 やまぐちゆうこ、サンリオ
- 〔ぬすまれた宝石のなぞ〕 E.W.ヒルディック、あかね書房
- 〔ゆきがふつたよ〕 有賀忍(ありがしのぶ)、講談社
- 〔11ぴきのねこマラソン大会〕 馬場のぼる、こぐま社
- 〔日本文学の古典50選〕 久保田淳、岩波書店
- 〔ギギギ〕 玉井司(たまいつかさ)、リプロポート
- 〔テオとかぞく〕 ビオレタ・デノウ、青玄社
- 〔つばき地ぞう〕 宮川ひろ、国土社
- 〔おいでおいで〕 松谷みよこ、国土社
- 〔ぶたっ子テレビ〕 舟崎克彦、ポプラ社
- 〔りんごひろいきょうそう〕 宮川ひろ、小峰書店
- 〔星と宇宙〕 前川光、大日本図書
- 〔ぼくもうなかないぞ〕 守屋正恵、あかね書房
- 〔記憶そう失の少年〕 矢張雄太郎、汐文社
- 〔ぼくたちまん中ぐみ〕 矢部美智代、ひさかたチャイルド
- 〔太陽の牙〕 浜たかや、偕成社
- 〔まめっこころころ〕 斎藤博之、ほるぷ出版
- 〔ふたりでスーパーマーケット〕 バット・ロス、ポプラ社
- 〔雪虫の飛ぶ日〕 川村たかし、偕成社

ブンブン人形劇場

3月上演

『ひとりぼっちのライオン』ほか

- とき 3月24日(日) 11:00~12:00
- ところ 体育文化センター
- 演題 『ひとりぼっちのライオン』ほか
- 劇団 わらべ
- 入場料 無料
- 申し込み 当日直接会場
- 問い合わせ 体育文化センター図書室

ブンブン号の巡回日

- 3月17日(日)・31日(日)・4月14日(日)
- 星田山手三丁目 午前10時~11時30分
- 妙見東公園前 午前10時~11時30分
- 水道局正門前 午後1時30分~2時30分
- 私市山手ちびっ子広場前 午後1時30分~3時
- 妙見口バス停前 午後3時~4時30分
- 私市会館前 午後3時30分~4時30分
- 3月22日(金)・4月4日(木) 南星台公園 午後3時~4時30分
- 星田山手一丁目 午後3時~4時30分
- 3月26日(火)・4月9日(火) 倉治七丁目 午後1時30分~2時30分
- 妙見坂W-3棟前 午後1時30分~3時
- 森南三丁目 午後3時~4時30分

おたずねください わからない時は



図書室へ来たが、読みたい本がどこにあるのか、どのような本を見て調べればよいのかといった時は、職員に尋ねてください。例えば、読みたい本をいくら探しても本棚に見つからない。結婚式の仲人のする仕事やスピーチなどの説明とか。例文の紹介した本はないか。赤ちゃんの名前を付けたいが、参考になる本はないか。あるいは、交通事故で示談書の書き方の

載っている本はないか。など探すお手伝いをします。また古い新聞をファイルしてありますので、読みたい人は閲覧の申し出をしてください。

リクエストの申し込み 読みたい本が、貸し出し中であれば返却された時、またその図書室に置かれていない場合は、他の図書室から取り寄せ、おつて連絡します。

藤が尾図書分室

○毎週水曜日、藤が尾会館 午後1時30分~4時

郡津駅前図書分室

○毎週土曜日、交野会館 午後1時30分~4時

守ろう

人権①

同和問題は私たちに関係ない……。同和問題にかかわりたくない……。果たしてこれでいいのでしょうか。疑いもなく日本民族・日本国民でありながら同和地区の人たちが厳しく差別を受ける。この恥ずべき社会悪を開放しなければなりません。

あらゆる差別の根源

部落差別とは、職業を自由に選ぶこと、教育を等しく受けること、結婚の相手や自由を選ぶことなどが、同和地区住民に対して完全に保障されていないということです。

とりわけ、職業を自由に選ぶことができないことが重大な問題なのです。なぜかといいますと、歴史的にみて、その時代の主要な産業の生産過程から遠ざけられ、そのため社会において地位の向上と差別が取り除かれる道が閉ざされてきたからです。そして、この問題は今もほとんど変わっていないのです。

男女、民族、貧富、心身障害、家柄などによる結婚や就職の差別は、今も私たちの暮らしの中に存在しています。その中にある部落差別は、地区住民に対して長い年月にわたって、暮らしの全面にわたり厳しく差別されています。部落差別は、あらゆる差別の根源であるといっても言い過ぎではありません。

心のふれあう

人権尊重のまちを——

本市は、56年8月に、恵まれた自然と風土があり、自然と調和を優先し、自然になごみ他人への思いやりがにじみ出ている交野を一言で要約すれば「和」ではないかということで、市民憲章を「和(自然と・文化と・人と)」としました。また、市政推進の重要な方針の一つとして「人の情のあつまちづくり」を目指しています。これは、私たち一人ひとりが心のふれあいを求めて、人間としての思いやりや愛情を大切にしたい、明るいまちをつくっていかうとするものです。これを達成するには、市民のみなさんが何よりも積極的に人権を大切にするという協力が必要です。

私たちは、同和問題に対して正しい理解を得るとともに、身の回りにおける不合理な習慣や迷信に正しい目を向け、相互に過ちを直し合う仲間を一人でも多くつくることです。そして、温かいふれあいと思いやりに満ちあふれた家庭や地域社会をつくりましょう。



植樹活動をする隊員たち

少年少女クリーンパトロール隊

新入隊員とリーダーを募集

少年少女クリーンパトロール隊では、四月から活動できるボランティア精神にとんだ隊員と、健康で子供の好きなリーダーを募集しています。

○申し込み・問い合わせ 三月三十一日(日)までに体育文化センター内青少年対策

○対象 市内に住んでいる新小学四年生～六年生

○活動内容 山や里の清掃活動、駅前でのゴミ袋配布、ハイキングやキャンプなどレクリエーション活動など

パトロール隊員

- 分隊名(対象校区)・定員
 - ▽第一分隊(交野・長宝寺小学校区)……二十一人
 - ▽第二分隊(郡津・倉治小学校区)……二十八人
 - ▽第三分隊(星田・妙見坂・旭小学校区)……三十人
 - ▽第四分隊(岩船・藤が尾・私小学校区)……十人
- 分隊のリーダー
- 資格 高校生・大学生の男女
 - 定員 若干名

野外活動センター

ヘルパー募集

今年の夏、自然の中で子供たちと一緒にキャンプ生活を楽しんでみませんか。

社会教育課では、野外活動センターのヘルパーを募集しています。

○資格 健康で子供の好きな大学生(今春入学者も可)

○内容 キャンプの生活指導、およびキャンプカウンセラー

○定員 男女各十人

今年度の夏、自然の中で子供たちと一緒にキャンプ生活を楽しんでみませんか。

社会教育課では、野外活動センターのヘルパーを募集しています。

○申し込み・問い合わせ 履歴書を持って直接体育文化センター

大会結果

(敬称略)

第34回北河内地区

駅伝競走大会

2月3日(日)、淀川左岸河川管理用道路で開催された

- ジュニアの部 優勝 交野市 Aチーム(1時間16分29秒)
 - ▽区間優勝
 - ▽一区 中川幸治郎梅が枝 14分15秒
 - ▽二区 奥西学(倉治) 11分5秒
 - ▽三区 上垣和紀(藤が尾) 11分
 - 六年生の部 準優勝
- 2月10日、11日の両日、岩船小学校と私市小学校で開催された「第6回小学生バレーボール中北河内大会」に出場したレインボーチームが次のような成績をおさめました。
- 第6回小学生バレーボール中北河内大会
- 分24秒) 四区 吉海修一(郡津 16分18秒)
 - 分24秒) 五区 金沢隆之(倉治 11分30秒)

絞り染め展

300年の伝統をもつ、有松絞りの技法を学んだ教室生と卒業生の作品展示会を開きます。

○とき 3月29日(金) ~ 4月5日(金)

(4月1日(月)は休館)

- ところ 体育文化センター 1階ロビー
- 主催 交野市体育文化協会 絞り染め教室 手絞り彩の会

みんなの

ひろば

原稿募集

「ひろば」は市民みなさんのページです。心あたたまる話や地域の話、ご意見、写真、イラストなどをお寄せください。

投稿は400字以内にまとめ、住所、氏名、電話番号を書いてください。

掲載分については記念品を進呈します。

○締め切り 毎月15日

○送り先 交野市役所広聴広報課(〒576 交野市私部1丁目1-1)

会員募集

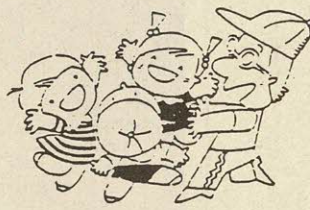

一世帯一カ月千円。

○小学部

練習は毎週日曜日、私部公園グラウンド・交野小学校・長宝寺小学校で。対象は新小学一年生から六年生まで。会費は一カ月千五百円。後援会費は一世帯一カ月千円。

交野ラグビー

スクール生

小学生を対象にスクール生を募集。練習は毎週日曜日あさ10時から正午まで、岩船小学校の校庭で。ラグビーを通して強い体と心を養う。会費は一カ年三千元。申し込み用紙は体育文化センター。連絡は江田さん(☎50・7018夜のみ)。

交野サッカークラブ

おやしチーム

練習は毎週日曜日、私部公園グラウンド・私市専用グラウンドで。対象は新小学一年生から三年生まで。会費は一カ月二千五百円。後援会費はやじチームのメンバーを募集。

親子

リズム体操

毎週水曜日ひる1時から2時まで、武道館で。対象者は市内在住の三歳児から就園前の幼児とその親。音楽に合わせて動き、リズム感や運動神経を養成。入会費は親子一組で千円。会費は親子で一カ月二千円。上ぐつ、タオル、お茶持参。申し込みは直接練習場所。連絡は宮本さん(☎92・3609)。

熊本県人会

市内で熊本県人会を発足しようと思っています。連絡は林田さん(☎92・1592)。

交野交誼会

経験の有無、年齢、性別に関係なく、謡曲、仕舞を練習。会費は一カ月五百円。連絡は

- ▼星田 中田さん(☎91・2314)
- ▼内海さん(☎91・0020)
- ▼私市 向井さん(☎91・1287)
- ▼松本さん(☎91・5483)
- ▼私部 矢野さん(☎91・2601)
- ▼木野さん(☎91・1066)
- ▼倉治 奥村さん(☎91・1066)
- ▼下村さん(☎91・1064)
- ▼厚主さん(☎91・1714)
- ▼郡津中さん(☎91・0260)
- ▼郡津中さん(☎91・1409)
- ▼青山 林さん(☎91・0066)

交野書道同好会

第二・第四火曜日、午前の部あさ10時から正午まで、午後の部ひる2時から4時まで、体育文化センターで。漢字とかなの書道。対象は一般男女。会費は一カ月二千四百円(別に入会金千円必要。定員は二十五人。連絡は生田さん(☎91・0138))。

はじめまして



岡林 悟 です

59年5月16日生まれ

私市8丁目

恵まれた自然の中で、元気に育つてネ……。

母 みゆきさん

8396。

日本民謡

秋水会

日本画 交樹会

日本民謡秋水会が、民謡・民舞・三味線の参加者を募集。

毎週水曜日は倉治栄町集会所、毎週水曜日は体育文化センターで。入会金は二千五百円。会費は一カ月二千五百円。連絡は谷崎さん(☎91・2485)、安部さん(☎91・8939)。

○民舞

毎週土曜日、体育文化センターで。入会金は二千円。会費は一カ月二千五百円。連絡は安部さん(☎91・8939)豊丸さん(☎92・1020)。

○三味線

毎週土曜日、倉治栄町集会所で。三味線の初歩から津軽までを指導。会費は一カ月五千円。連絡は植田さん(☎91・0138)。

社交ダンス

初歩から中級までの会員を募集。練習は毎週水曜日よる7時から9時まで、福祉センター大ホールで。対象は一般男女。講師はプロの三好政太郎さん。会費は一カ月五千円。申し込みは直接練習会場か安大さん(☎91・0324)。

雪中運動会

楽しかった雪合戦

星田 札埜幸子(6年)

朝早くからバス五台に分乗し、余呉湖畔(滋賀県)へ雪中運動会をしに行きました。バスの中では、ガイドさんとみんな楽しくなぞなぞやクイズ

ズ・伝言ゲームをしながら目的地につきましました。行事は、そり引き競走や雪だるまづくり・雪合戦・雪中宝さがしをしました。その中でも、わたしは雪合戦が一番楽しかった。お母さんも、必死になってみんなのおしりや足などに当て、楽しんでいました。最後に顔へ当てられ、真っ赤な顔をして

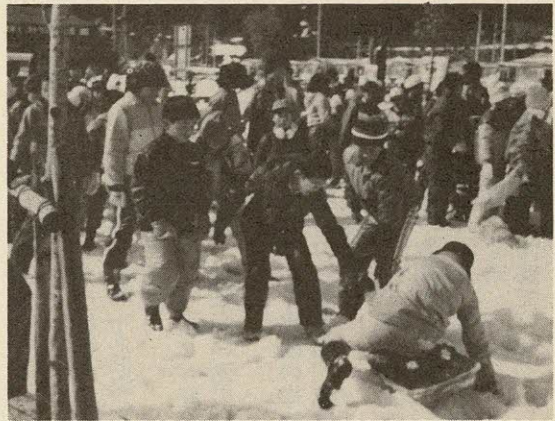

そり引き競走を楽しむ子供たち



校舎内を塗装するPTAのみなさん

第三中学校は今年創立十周年を迎えました。この記念事業の一環として記念誌の発刊を計画しました。記念誌は印刷から製本まですべて職員とPTAの方々の手作りで、お陰で見違えるほど美しくなりました。

三中十周年 校舎はピカピカ

地区、地区で別れて行事をしましたが、せっかく交野市全体のの子供会が参加したのだから、他の地区の子供たちとも、仲良くなれる機会がほしかった。それは地区対抗雪合戦などをしてほしかったです。

もよおし



3世代交流

ゲートボール大会

3月21日(木)あさ8時30分(開会式)、私部グラウンドで。雨天の場合は3月31日(日)に順延。内閣総理大臣杯三世代交流全国ゲートボール大会の地区予選。主催は交野青年会議所

京のサクラ並木

ハイキング

京都の桜並木を一緒に歩かせんか。4月14日(日)・16日(火)あさ8時30分、京阪交野市駅前

に集合。京都・大文字山・天智天皇陵・銀閣寺・哲学の道へ。対象は一般男女。雨天中止。会費は一般千円。交通費は個人負担。弁当、水筒持参。主催は交野ハイキング同好会。連絡は吉原さん(☎92・39)

28)・吉川さん(☎92・0152)。

句会

4月7日(日)ひる1時から福祉センターで。兼題は「斬」。主催は交野俳句会。連絡は竹村さん(☎91・1569)

北河内地区

府民討論会

3月22日(金)ひる2時から4時30分まで、北河内府民センター大会議室で。テーマは文化環境の創造のため。地域の歴史と文化を考える。パネルディスカッション方式。講師は、大阪経済法科大学講師瀬川芳則さん(司会兼助言者)、大阪府文化財愛護推進委員東平介さん、言語復原史学会

春季

テニス大会

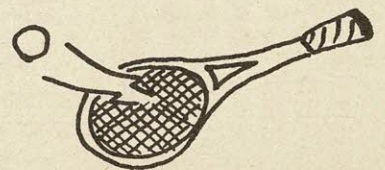

交野庭球連盟が、春季テニス大会の参加者を募集。

硬式の部

4月14日(日)あさ9時開始。雨天の場合4月28日(日)に順延。会場は私部公園テニスコート。対象は市内在住・在勤者。種目は、男子が成人の部と45歳以上壮年の部、女子が一般の部。試合はダブルスのトーナメント方式で、混合はありません。参加費は一チーム千円、中学生または連盟会員は六百円。申し込みは4月4日(木)までに体育文化センター、電話可。

軟式の部

4月21日(日)あさ9時開始。雨天の場合4月29日(月)に順延。会場は私部公園テニスコート。対象は市内在住・在勤者。試合はダブルスのトーナメント方式で、混合はありません。参加費は一チーム六百円、中学生または連盟会員は四百円。申し込みは4月11日(木)までに体育文化センター、電話可。

油絵展

3月19日(火)から28日(木)まで、体育文化センター一階ロビーで。59年度の力作約40点を展示。主催は交野油絵同好会。

みなさんの 相談室

相談料はいりません
お気軽にどうぞ
(-)内は相談員、問合せ先

4月10日(水) 福祉センター
いづれも午後1時～4時(行
政相談委員、広聴広報課)
教育相談日
4月12日(金) 午後2時～4
時 福祉センター(学校教育
課)

消費者相談

毎週金曜日 午後1時～3時
市役所市民生活担当(消費生
活コンサルタント)
電話相談は毎日受付

交通事故無料相談

4月9日(火) 午前10時～午
後3時 福祉センター(交通
事故相談員、交通担当)

園芸相談

3月28日(木) 午後1時～4
時 市役所緑地保全課

結婚相談

3月27日(水) 4月10日(水)
午後1時～4時 福祉センタ
ー(民生委員・児童委員、社
会福祉協議会)

心配ごと相談

毎週水曜日 午後2時～4時
福祉センター(民生委員・児
童委員、市民課)

3月20日(水) 午後1時～4
時 星田市民センター(人権
擁護委員、市民課)
行政相談
3月16日(土) 私市会館

施設テレフォン

市役所・福祉事務所・農業委
員会.....92・0121
星田市民センター(星田出張
所).....91・2031
福祉センター.....91・6241
水道局.....91・0016
環境事業部(ごみ・し尿)
.....92・2471
消防本部・署.....92・0011
体育文化センター(青年の家)
.....92・7721~2
保健センター・日曜診療(健
康管理室).....91・8124
武道館.....92・1700
教育文化会館.....91・1825

児童委員、社会福祉協議会

毎週木曜日(3月21日は休み)
午前10時～正午 福祉事務所
相談室(大阪府中央児童相談
員、福祉事務所)

家庭児童相談

毎週月・水・金曜日 午前10
時～午後3時 福祉事務所相
談室(社会福祉協議会)

障害者福祉相談

毎週火曜日 午後1時～4時
福祉センター(交野市身体障
害者福祉相談員、福祉事務所)

健康ガイド

○離乳食講習会

4月17日(水) 午後1時30分
～3時 体育文化センター

○妊婦教室

4月3日(水).....妊娠中の精
神衛生、映画『人間誕生』
妊娠中の栄養
4月10日(水).....正しい妊娠
の知識 妊娠中の歯の衛
生

4月17日(水).....出産の準備
妊娠中の日常生活、産後
の家族計画
4月24日(水).....赤ちゃんの
保育、衣類、もく浴

時間.....いづれも午後1時
30分～4時
場所.....保健センター

○三カ月児健診
4月9日(火) 受付時間1午
後1時30分～2時30分 保健
センター

○乳幼児健康相談

4月2日(火) 受付時
間1午後1時30分～2
時30分 星田市民セン
ター

○一歳六カ月児健康診 査

3月19日(火) 午後1
時～2時 保健センタ
ー

○電話健康相談

休日を除く毎日 午前
9時～午後5時(ただ
し土曜日は正午まで)
保健センター内健康管
理室(相談員は保健婦)

○四十歳以上の健康相 談

3月18日(月) 4月1
日・15日(月) 午後1
時30分～3時 保健セ
ンター(相談員は保健
婦・栄養士)

問い合わせ

○印は四条畷
保健所(☎0720・78・1
021) ◎印は健康管理室
健診を受けられるときは母
子健康手帳を持ってきてくだ
さい。

**国民年金保険料
国民健康保険料
出張徴収**

3月29日(金)
郡津公民館
午前9時30分～10時15分
教育文化会館
午前10時30分～11時30分

交野の草木 ②

たねつけばな

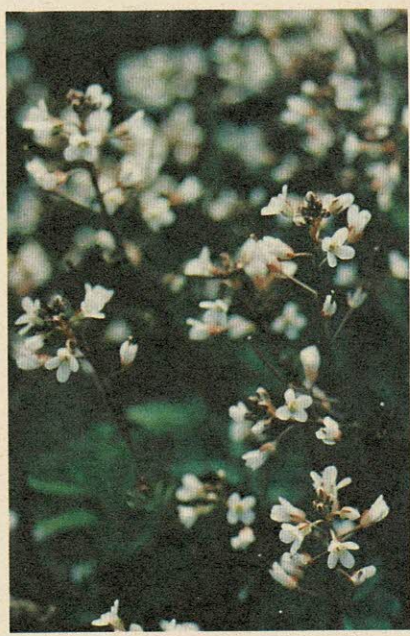

繻種(もみだね)稲の種
を水に漬ける三月ごろに田
んぼ一面に花をつけます。
白いこまかい十字の花で、
中にはうす紅のがあります。

夜間・休日の 診療所

診療科目は内科・小児科
(-)内は問合せ先

市役所保険年金課
午後2時30分～3時30分

日曜診療

毎週日曜日 午前10時～正午
保健センター(健康管理室)
夜間急病センター
毎週土・日曜日・祝日 午後
6時～9時 交野病院内急患
用診療室(同診療室 時間内
は☎93・1520 時間外は
☎91・0331)

たばこ消費税は
暮らしの中に生かされています

たばこは市内で買いたしましょう

北河内夜間救急センター
毎日 受付時間1午後10時
午前0時30分 同救急センタ
ー(同救急センター) 寝屋川
市豊野町一五ノ一〇 ☎21
3003 寝屋川市役所の北
側)