

# 広報 交野の 61年 1

## 市民憲章

交野は、古くから多くの人々に愛されてきました。私たちは、このまちの良さをいかしつつ、さらによりよい交野を求めて、ここに市民憲章を定めます。

和

(自然と・文化と・人と)

昭和61年 1月10日 通巻270号 毎月10日発行 編集と発行 - 交野市役所総務部



## 寅年

画 日本南画院副理事長

清水要樹

市長年頭のあいさつ.....	2
市街化区域・市街化調整区域の変更案できる.....	4・5
健康は自分で管理.....	6・7
何かしたいと思っているあなたに.....	12・13
みんなのひろば.....	14・15

# 謹しんで新年の

## 御挨拶を申し上げます

交野市長 原田 誠一



あかねさす旭光(きよつこう)のもと、さわやかな大気と豊かな自然に恵まれて、交野の里は平和な初春を迎えることが出来ました。

市政の進展に御協力・御支援くださいました市民皆様方に、心からお礼を申し上げます。

交野の先人たちは、故郷の平和と生活の平穏を天地(てんじんちぎ)に祈り、五穀の豊穰(ほうじょう)と一家の繁栄を神仏に祈念して、人為のおよばぬ神秘の加護を願ってまいりました。

いま私たちは、科学技術の飛躍的な進歩のもとに、優れた先進文化を享受しながらも、なお人の力のおよばぬ無明の加護のもとにある事を知っております。仏法ではこれを「冥加(みょうが)」と呼ぶと聞いております。

交野では、十年あるいは二十年と、忘れたころに猛台風と豪雨に見舞われて、壁が落ち屋根が飛び、ガケが崩れ河川が氾濫する災害を繰り返して体験しております。

しかしながら過去二十年、私が首長の重任を受けたとき以来、いまだ一度も大きな台風が襲来した事はありません。

まさに無明の御加護の賜(たまもの)と、元旦早朝には神仏に合掌感謝の念を捧げております。

本市では、昭和五十五年度に農林水産省農業土木試験場の落合敏郎農学博士にお願いして、全市域の断層破碎帯の分布調査を実施し、昭和五十八年度に

は京都大学防災研究所の芦田和男教授の御理解を得て、山地区全域にわたって豪雨による山腹崩壊や土石流発生危険度の調査を完了していただきました。

これら学術的科学的調査結果に基づきまして、災害の発生を未然に防止する砂防堰堤(えんてい)や、急傾斜地の補強防災土木事業を計画的に進めて、市民の生命財産を守る「安全なまちづくり」を推進しております。

しかしながら、ひとたび猛台風が来襲すれば、良い環境に恵まれた地域ほどに、風の被害が大きくなります。

屋根かわらの一部が破られたら全部の屋根が飛ばされます。

壁の一部が崩れたら、たちまち屋内のすべてが突風で飛散します。

かわらや木材は百斤以上も飛び散って、近隣家屋のガラスを破ります。

ガラス戸は台風時には何の役にも立ちません。必ず丈夫な雨戸が必要です。

願わくば市民の皆様方、お宅の家は御自身の手で守っていただきたい。

屋根かわらの補強と、壁と雨戸の安全度をぜひとも確認していただきたいと願っております。

転ばぬ先の杖、備えあれば憂いなしと申します。新年を祝う挨拶のなかで、とんでもないお願いをして恐縮でございますが、交野のまち安かれと希(こいねが)い、市民皆様方の仕合わせを祈る至誠(しせい)の故と御容赦(ごようじや)いただきまして、災害に強い交野のまちづくりに御協力くださいますようお願い申し上げます。

市では、昭和五十五年度に農林水産省農業土木試験場の落合敏郎農学博士にお願いして、全市域の断層破碎帯の分布調査を実施し、昭和五十八年度に

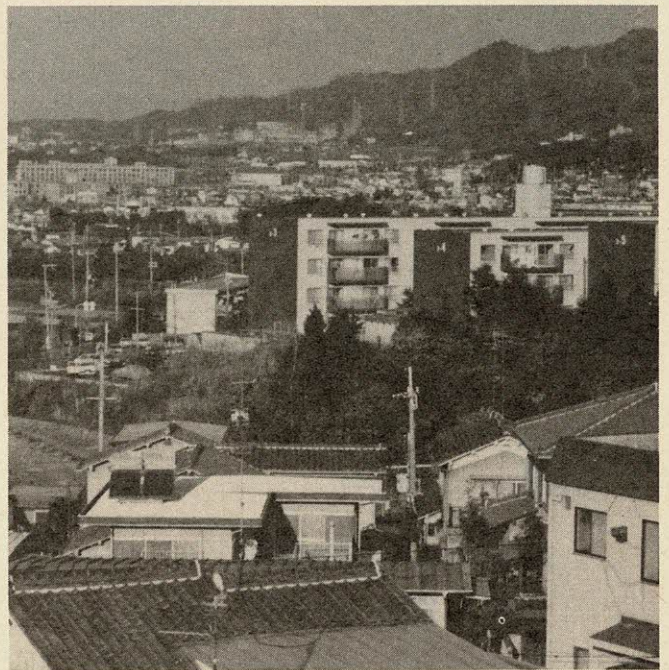

北畠親房(きたばたけちかふさ)——南北朝時代の貴族・武将)の言葉

「末世とて、日月の光の変わるにあらず。草木の色は改まるにあらず。人の心の悪しくなりゆく世を末世という。」

小さくは校内暴力、大きくは核戦争の危機。この世の乱れは、人の心に「やさしさ」が無くなつたからではなからうか。

人らしいやさしい心を養う教育こそ、平和への第一歩であろう。(読書録から)

少年非行の少ない交野のまちは、うれしいまちでございます。

交野のまちで、今何が一番大切であるかを理解して、御支援いただく交野のまちは有難いまちでございます。

最後に、本市の平和と市民皆様方の御繁栄を神仏に祈念して、新年の挨拶といたします。

図書室だより

新着図書

一般書

- 〔伯爵夫人の肖像〕 杉本苑 子 朝日新聞社
- 〔大航海時代〕 ボイス・ベ  
ンローズ 筑摩書房
- 〔ヒトラーの金脈〕 ジェイ  
ハズ・プー 早川書房
- 〔日本人の子育て再発見〕  
中江和恵 フレーベル館
- 〔極楽まくらおとし図〕 深  
沢七郎 集英社
- 〔大彗星ハレー全情報〕 藤  
井 旭 角川書店
- 〔らくだの天使ペンキイ〕  
山崎陽子 小学館
- 〔数学はともだち〕 柴岡泰  
光 岩波書店
- 〔ぼくの生活夢日記〕 早乙  
女勝元 草土文化
- 〔夜叉と菩薩〕 南條範夫  
旺文社
- 〔遅れて来た客〕 赤川次郎  
光文社
- 〔教育改革はミニ・スクール  
で〕 渡辺昇一 文藝春秋
- 〔心だより〕 沢地久枝 講  
談社
- 〔図太さのすすめ〕 鈴木健  
二 青春出版社
- 〔伯爵夫人の肖像〕 杉本苑  
リストラフ・ストエフ 学習  
研究社
- 〔ブルーベリーつみならまか  
せて〕 イレーヌ・シユバル  
ツ 文化出版局
- 〔赤ひげのとしがみさま〕  
フアリード・ファルジャーム  
ほるぷ出版
- 〔みなし子のムルズク〕 V.  
ビアンキ 理論社
- 〔サブの卒業〕 野村昇司  
あすなろ書房
- 〔さつちゃんはいたんてい〕  
鬼塚りつ子 岩崎書店
- 〔言葉の図鑑1・2〕 五味  
五郎 偕成社
- 〔クウとてんぐとかっぱ大王〕  
大暮正夫 旺文社

ブンブン人形劇場

1月上演

『北風さんとそよ風さん』ほか

- と き 1月26日(日)  
10:50~12:00
- と ころ 体育文化センター
- 演 題 『北風さんとそよ風さん』ほか
- 劇 団 こんぺいとう
- 入 場 料 無 料
- 申 込 み 当日直接会場へ
- 問 合 せ 体育文化センター図書室

ブンブン号  
動く図書分室  
61年前期の  
巡回日程

自動車文庫(ブンブン号)と動く図書分室を六十一年前期(二月~七月)は、下表の日程で巡回します。巡回方法は、これまでと変わりなく二週間周期で巡回します。

ブンブン号の巡回日程表

ステーション名	時 間	曜日	2月/日	3月/日	4月/日	5月/日	6月/日	7月/日
倉 治 7 丁 目	13:30~14:30	火	4	11	8	6	3	1
妙見坂W-3棟前	13:30~15:00		・	・	・	・	・	・
森 南 3 丁 目	15:00~16:30		25	25	22	20	17	15
妙見東(中公園前)	10:00~11:30	日		2				
星田山手3丁目	10:00~11:30		2	・	13	11	8	
水道局正門前	13:30~14:30		・	16	・	・	・	6
私市山手ちびっこ広場前	13:30~15:00		16	・	27	25	22	
妙見口(バス停前)	15:00~16:30		30					
私市会館前	15:30~16:30							
南星台公園	15:00~16:30	木	6	6	3	1・15	12	
星田山手1丁目	15:00~16:30		20	20	17	29	26	10
郡津駅前 (交野会館)	13:30~16:00	毎週土	8・15 22	1・8・15 22・29	5・12 19・26	10・17 24・31	7・14 21・28	5・12 19

動く図書分室日程表

動く図書分室名	時 間	曜日	2月/日	3月/日	4月/日	5月/日	6月/日	7月/日
藤 が 尾 (藤が尾会館)	13:30~16:00	毎週水	12・19 26	5・12 19・26	2・9・16 23・30	7・14 21・28	4・11 18・25	2・9 16

# 市街化区域・市街化調整区域の変更案できる 自然を守り 安全でさわやかな まちづくり

市では、昭和四十五年六月に無秩序な市街化を防止し、計画的な市街化を図るために、都市計画法に基づく市街化区域および市街化調整区域の区域区分を定めました。

この区域区分は、一定期間を経過した後、見直しをすることになっており、本市では昭和五十二年十二月に最初の見直しをしました。

今回は、二度目の見直しで、これは全国的な規模で作業が進められています。

本市でも現在、国や大阪府と調整をしていますが、このたび市街化区域への編入や、これに伴う地域地区（用途地域・高度地区）の変更案を作成しましたので、その概要をお知らせします。

なお、本市は、これまで緊急な公共施設整備の整備を図る一方、自然を保全し、乱開発の防止に努めたことから、比較的良好な環境が維持されています。

今後、人口の増加が予測される状況の中で永住魅力のあるまちづくりを推進するためには、特に土地利用の適切な規制・誘導が重要な課題となつてきます。

そこで今回の区域区分の変更にあたって、新たに市街化区域に編入する場合の基本方針は、土地区画整理事業や地区計画の導入により、秩序ある市街地が形成されるものに限ることを原則としました。

**市街化区域**

すでに市街地を形成している区域、およびおおむね十年以内に優先的かつ計画的に市街化を図るべき区域

**市街化調整区域**

市街化を抑制すべき区域

## 新たに5区域 市街化区域に 編入

表1の区域を市街化区域に編入したいと考えています。

これらの区域は、「旧住宅地造成事業に関する法律」に基づく認可、および「都市計画法」に基づく許可を受けた区域で、市街地が進んでいる区域や計画的な住宅開発の実施が確実な区域などです。

なお、本市総合計画や国土利用計画などを考えながら変更案をつくりました。

表1 市街化区域に編入される区域

地図番号	区域	面積(ha)	保全・整備手法	備考
A-1	倉治	3.3	地区計画	第2種住居専用地域 第2種高度地区
A-2	私部南	8.0	地区計画	第2種住居専用地域 第2種高度地区
A-3	妙見坂	31.0	地区計画	第1種・第2種住居 専用地域 第1種・第2種高度 地区
A-4	南星台	20.5	地区計画	第2種住居専用地域 第2種高度地区
A-5	私市山手	0.6	土地区画整理 事業	第1種住居専用地域 第1種高度地区

(注) 妙見坂、南星台地区の用途地域・高度地区のうち、すでに指定されている部分は現行の通りです。

## 区画整理などの 事業実施が明確になるまで 保留人口フレームとして設定

表2の区域を保留人口フレーム区域として設定したいと考えています。

これらの区域は、現在土地区画整理事業などにより、計画的な整備が検討されており、今後土地所有者や関係機関などとの十分な調整をし、その事業の実施が明確になった時

表2 保留人口フレーム区域

地図番号	区域	面積(ha)	整備手法	備考
B-1	星田Ⅰ	24.7	公社法	大字星田
B-2	星田Ⅱ	32.0	土地区画整理 事業	大字星田
B-3	星田Ⅲ	1.5	土地区画整理 事業	大字星田
B-4	森北	10.0	土地区画整理 事業	森北1丁目
B-5	星田山手	2.9	土地区画整理 事業	大字星田他

## 変更作業の 今後の予定

今回の見直しと、これに伴

う用途地域・高度地区の変更あるいは地区計画の決定については、現在関係機関と調整しているところです。

一方、関係土地所有者等には、アンケート調査による意向の把握や資料を送付してききました。

今後より一層みなさんに見直し等の主旨を知ってもらうために努めます。

市民のみなさんの理解と協力をお願いします。

なお、これらの案は、一月中旬から都市計画法に基づく

市街化区域および市街化調整区域の区域区分 変更案図

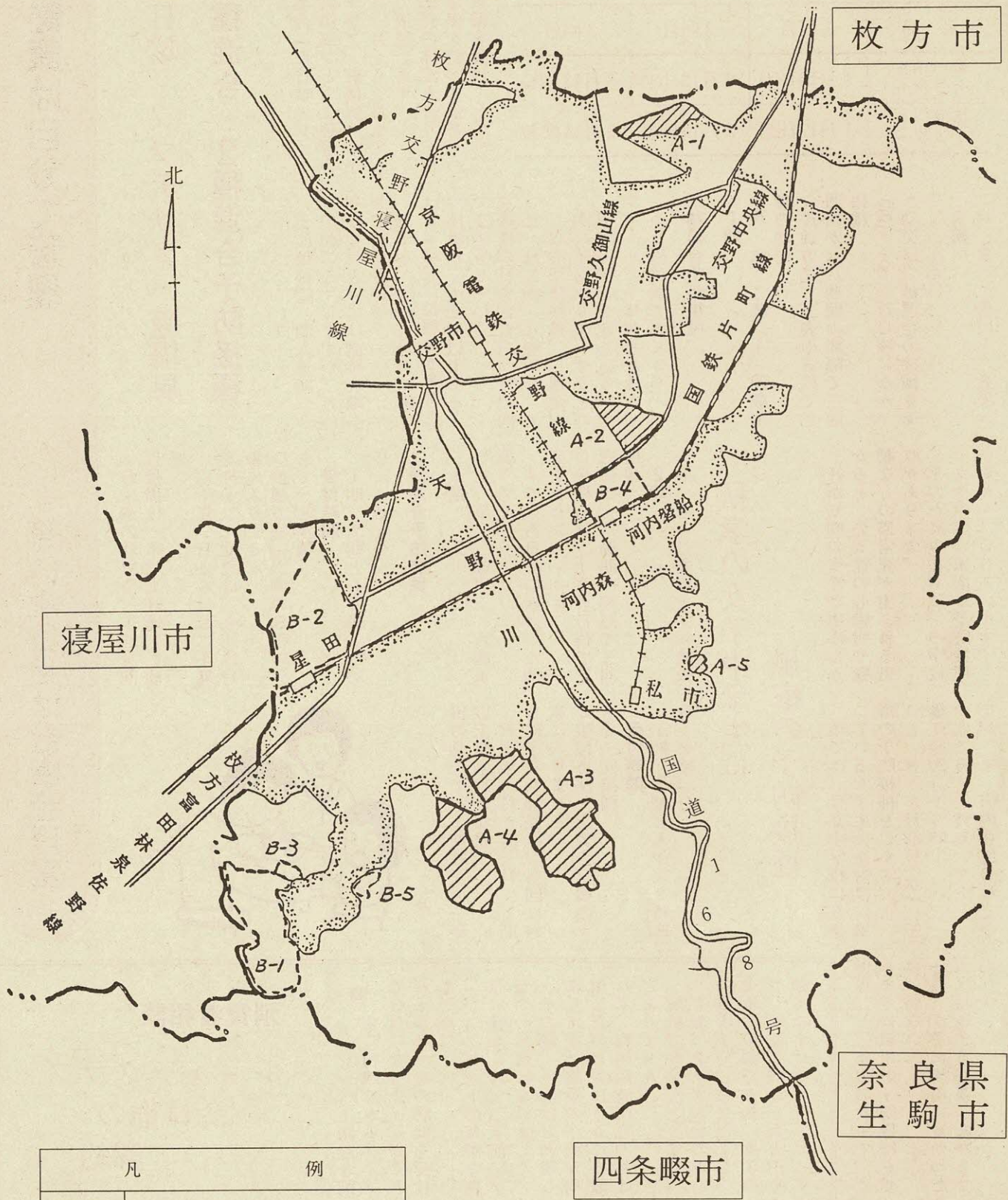

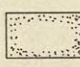
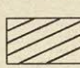
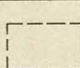
凡 例	
	現行市街化区域
	(A) 市街化区域へ編入する区域
	(B) 保留人口フレーム区域

縦覧をする予定です。  
 市民および利害関係者は、この縦覧期間内に意見書を提出することができます。  
 市では、縦覧開始以前においても、相談や問い合わせに応じていますので、市役所企画室へ連絡してください。

# 健康は自分で管理

## 問い合わせは健康管理室

### 百日咳・ジフテリア・破傷風

### 3種混合・2種混合予防接種

三種混合(百日咳・ジフテリア・破傷風)と、二種混合(ジフテリア・破傷風)の予防接種を一月から三月まで次の要領で接種します。  
家で幼児の体温を計り、母子健康手帳を持って最寄りの会場で接種を受けてください。

予防接種は、個人通知(一月中旬ごろ)しますが、万一届かないときには直接会場へきてください。  
ただし、次のどれかにあてはまる幼児は接種できません。

- ▽体温が三十七度以上ある
- ▽下痢をしている
- ▽接種の日を含む一ヵ月以内に、はしか・小児マヒ・BCGの予防接種、二週間以内にインフルエンザなどの予防接種を受けているとき
- ▽アレルギー体質またはケイレン性体質である

#### 三種混合予防接種

##### 1期

○対象 二歳以上、四歳未満の幼児

○接種方法 上表の日程で三週間から八週間の間隔で三回接種

(注)すでに百日咳にかかった幼児は二種混合の接種を受けてください。

##### 2期

○対象 二歳以上、五歳六

カ月未満の幼児で、1期三回目接種後一年以上経過した幼児  
六十年一月から三月に1期を終了した幼児は、今回は対象に入りません。

○接種方法 上表の日程のうち一回接種  
○受付時間  
1期、2期とも午後1時30分～2時30分

#### 二種混合予防接種

##### 1期

○対象 二歳以上、六歳未満の幼児

すでに百日咳にかかった幼児を含む

○接種方法 上表の日程で三週間から八週間の間隔で三回接種

##### 2期

○対象 二歳以上、六歳未

満の幼児で、1期終了後一年以上経過した幼児  
六十年一月から三月に1期を終了した幼児は、今回は対象に入りません。

### 私学の女子中学生に

### 風疹の予防接種

妊娠初期の女性が風疹にかかると、先天性の心臓病や難聴などの異常児が生まれる恐れがあります。  
そのため現在では、中学校の女子生徒の風疹の予防接種が義務づけられています。

市では、私立中学校に在学している女子生徒を対象に風疹の予防接種をします。  
○とき 1月22日(水) 午後2時30分～3時  
○ところ 保健センター  
○対象 市内在住の私立中



### 消費者相談

### レジャークラブ 会員権の解約

問 「レジャー施設を割安に利用できるクラブの会員になりませんか」とセールスマンの訪問を受けました。

パンフレットの豪華な施設に魅せられ、二年前にクラブの会員になりました。その後、三回ほど利用しましたが、施設の予約が利用したいときになかなか取れず、利用価値が思ったほどありません。解約できないでしょうか。なお、クラブ入会のための費用は約二百万円ですが、七年の分割で支払いますので、総支払額は三百万円を越えます。

答 本相談は業者との話し合いでたまたま和解が成立し、解約することができました。

このようなクラブは入会時の規約で、一度入会すると一定期間(十年から二十年)脱会できないなど消費者に不利な内容が定められていることが多いようです。そのため多くの場合解約は容易ではなく、入会金もなかなか返金されないよう

です。  
入会時「別荘を各地に持っているようなリッチな気分になれる」とセールスマンは勧めますが、実際には施設の利用手続きが複雑なうえに、利用上の様々な制限が加えられており、相談者のように利用価値の少ない会員権を買ったことに後から気がきます。  
この種のクラブはサービス内容が様ではなく、利用の仕方によってその価値も変わってきますが、規約はもちろんです。サービス内容も十分確認し、納得してから契約するようにしましょう。

○接種回数 一回  
○接種料 千円  
○市民税非課税世帯、生活保護世帯の人は無料  
必ず印鑑を持って、体温を計ってきてください。

### 3種混合(1・2期)、2種混合(1・2期)、予防接種日程表

会場	1回目	2回目	3回目
星田市民センター	1月16日(木)	2月13日(木)	3月13日(木)
保健センター	1月17日(金)	2月14日(金)	3月14日(金)

### 犬と猫の引き取り

#### 犬は四条畷保健所へ

○とき 毎週火・木曜日  
9:30~17:00  
ただし翌日が休日になるときは除きます。

○ところ 四条畷保健所衛生課  
(四条畷市江瀬美町1-16)  
(☎ 78・1021)

○持ち物 印鑑  
野ら犬の苦情や捕獲申請も受け付けています。

#### 猫は北河内府民センターへ

○とき 毎週火・木曜日  
9:30~11:30

○ところ 北河内府民センターエコーコーナー  
(枚方市大垣内町2丁目15-1)  
(☎ 44・1331)

○持ち物 印鑑

### 子宮がん検診取扱い医療機関一覧表

(順不同)

医院名	住所	電話
鈴木産婦人科	郡津5-34-3	91・6152
はと産婦人科	藤が尾4-3-16	91・4103
藤原産婦人科	梅が枝44-3	92・0341

## 30歳以上の女性のみなさん 子宮がん検診を受けられましたか

子宮がん検診は、集団検診が二月十七日(月)まで、医療機関での検診が二月二十八日(金)までです。  
この機会にぜひ受診しておきましょう。  
市民税非課税世帯、生活保護世帯の人は健康管理室へ申し出てください。  
無料受診券を渡します。

**集団検診**  
○とき 2月17日までの毎月第一、第三月曜日 午後1時30分から検診  
○ところ 保健センター

○対象 市内在住の三十歳以上の女性  
○費用 四百円(受診時に支払ってください)  
○申し込み 健康管理室  
電話でも受け付けます。

**産婦人科で受診**  
○とき 2月28日(金)まで  
○ところ 上表  
○対象 市内在住の三十歳以上の女性  
○費用 六百円(受診時に支払ってください)  
○申し込み 上表の子宮がん検診取扱い医療機関へ直接

### 乳がん検診

乳がんは、三十歳を過ぎたころから増えはじめ、五十歳

### 伝染病や食中毒を媒介する

## ねずみを駆除しましょう 駆除剤2袋を無料配布

各種の伝染病や食中毒を媒介するねずみを駆除しようと、一月中旬から二月二十八日まで大阪府下一斉に「ねずみ駆除運動」が展開されます。  
市ではこの運動の一環としてねずみの駆除剤を無料配布します。  
希望される人は配布窓口まで取りにきてください。  
なお、各自治会などで五十

世帯以上で一括して配布を希望されるときは健康管理室へ申し込んでください。  
○配布期間 2月1日(土)~28日(金) 午前9時~午後5時(土曜日の午後と日祝日を除く)  
○配布窓口 健康管理室、市役所民生部、星田出張所  
○薬剤 強力フマリンナツツ五十グラム二袋

### 胃検診

から六十歳代にかけて最も多くなります。  
この年代の人は特に注意し、年に一度は検診を受けましょう。

○とき 1月17日(金)~3月19日(水) 毎週月・水・金曜日 午後1時30分~2時30分  
○ところ 交野病院  
○対象 市内在住の三十歳以上の女性  
○費用 五百円(受診時に支払ってください)  
市民税非課税世帯、生活保護世帯の人は健康管理室へ申し出てください。  
無料受診券を渡します。  
○申し込み 健康管理室  
電話でも受け付けます。

定期的に胃検診を受け、早期発見、早期治療に心がけましょう。  
○とき 2月27日までの毎週木曜日 午前8時~正午  
○ところ 交野病院  
○対象 四十歳以上の市民  
○費用 七百元(受診時に支払ってください)  
七十歳以上(医療対象者証持参)の人と市民税非課税世帯、生活保護世帯の人は健康管理室へ申し出てください。  
無料受診券を渡します。  
○申し込み 健康管理室  
電話でも受け付けます。

## 迷惑です 犬のふん公害

散歩にはビニール袋とシャベルを

私たちは、だれもが健康で快適な生活をしたと願っています。  
ところが、よりよい生活環境を悪化させるように、公園や道路のあちらこちらに犬のふんが目につきます。  
飼い主のモラルの低下が、公園や道路を汚し、他人に迷惑をかけているのではないのでしょうか。  
犬のふん公害は、まわりの生活環境を悪くするばかりでなく、公園などで遊ぶ子供たちの健康を害することにもなります。  
犬の散歩には、ビニール袋とシャベルを用意すると共に、子犬のうちから排便是排便箱でさせるよう、しっかりとした「しつけ」を身につけさせましょう。  
そして、犬のふん公害を「出さない」「させない」ように、市民一人ひとりが監視者になり、美しく住みよいまちにするため協力をお願いします。

福祉

問い合わせは福祉事務所

3人以上の子供を育てている人に  
児童手当・特例給付を支給

市では、三人以上の児童を養育している人に児童手当・特例給付を支給します。  
○対象 本市に住民登録または外国人登録をし、十八歳未満の児童を三人以上育てている人で、三人のうち一人が義務教育修了前の児童であること  
また、左表の所得制限額以内であること  
○手当月額 ▼一世帯(児童三人の場合) 五千円 ▼市民税所得割額のない場合 七千円

重度障害者  
母子家庭  
の  
医療費を助成

市では、重度障害者および母子家庭の医療費を助成しています。  
ただし、社会保険本人の場合、健康保険組合等で付加給付を受けている人は除きます。

重度障害者

○対象 ▼身体障害者手帳一級、または二級の所持者  
▼療育手帳「A」の所持者  
▼療育手帳「B」と身体障害者手帳三級から六級の所持者  
○持ち物 健康保険証、

所得制限額表

扶養親族等の数	児童手当所得制限額	特例給付所得制限額
1 人	158万円	310万5千円
2 人	188万円	340万5千円
3 人	218万円	370万5千円
4 人	248万円	400万5千円
5 人	278万円	430万5千円

特別障害者手当が  
支給されます

国民年金法等の改正に伴い、特別障害者手当が四月一日から支給されます。  
この手当は、障害者の所得保障の一環として自立生活の基盤を確立しようと創設されたものです。  
○対象 精神または身体に重度の障害があり、日常生活において常時特別の介護を必要とする状態にある二十歳以上の在宅の障害者  
○支給額 一カ月 二万円  
○支給月 二月・五月・八月・十一月(一カ年四回)にそれぞれの前月までの分  
障害者本人または扶養義務者等に一定額以上の所得がある場合は支給が停止されます。  
○受給資格の認定 手当の支給を受けようとする人は、その受給資格についての認定を受ける必要があります。  
その児童 ▼十八歳未満の母子家庭の児童(入院のみ)  
○持ち物 健康保険証、印鑑、児童扶養手当証書または遺族年金証書および母子年金証書  
なお遺族年金、母子年金の受給者は戸籍謄本および世帯全員の住民票各一通が必要  
申し込み 福祉事務所

福祉手当の  
受給者  
みなさんへ

特別障害者手当制度の創設により、従来の福祉手当制度の支給対象者は二十歳未満の児童に限定され、「障害児福

婦人の  
生活を守る

③

貸付制度

「大阪府母子及び寡婦福祉資金貸付制度」は母子家庭および寡婦の経済的自立を促進するために実施しています。  
シリーズ三回目は、技能習得資金、就職支度資金、生活資金の貸し付けです。

技能習得資金

母親が事業を始めるため、または就職するために必要な知識・技能を習得するために必要な資金を貸し付けます。  
自動車運転免許の取得も含まれます。  
○貸付額 ▼一カ月 一万六千円(三年以内貸し付け)  
▼自動車運転免許の取得

就職支度資金

母親および児童が就職するときに必要な経費(服や履物等の費用)を貸し付けます。  
○貸付額 七万五千元  
○利子 年三分  
○返済 貸し付けの日から一年間据え置き五年以内生活資金

生活資金

技能習得資金または療養資金を借りている人が、習得する間、または医療を受ける間の生活を維持するために必要な資金  
○貸付額 一カ月五万一千円  
○利子 年三分  
○返済 技能および医療が満了後六カ月据え置き五年以内  
○問い合わせ 福祉事務所 母子相談員

十三万円  
○利子 年三分  
○返済 習得期間満了後六カ月据え置き十年以内  
○就職支度資金  
母親および児童が就職するときに必要な経費(服や履物等の費用)を貸し付けます。  
○貸付額 七万五千元  
○利子 年三分  
○返済 貸し付けの日から一年間据え置き五年以内生活資金  
技能習得資金または療養資金を借りている人が、習得する間、または医療を受ける間の生活を維持するために必要な資金  
○貸付額 一カ月五万一千円  
○利子 年三分  
○返済 技能および医療が満了後六カ月据え置き五年以内  
○問い合わせ 福祉事務所 母子相談員

「特別障害者手当を受けることができない」  
○障害基礎年金を受けることができない  
なお、支給額は現行どおりですが、支払月は二月、五月、八月、十一月(一カ年四回)に変更されます。



### 60年度歳末助けあい運動実績額表

地区	募金額(円)	地区	募金額(円)
青山	60,517	南星台	128,759
天野が原町	209,868	浜の池	7,013
幾野	177,798	藤が尾	55,492
梅が枝	74,194	傍示	4,000
駅前住宅	77,871	星田	201,670
私市	192,400	星田山手	100,426
私市山手	106,739	松塚	87,317
私部	196,048	妙見坂	170,528
行殿	27,050	妙見東	75,620
倉治	208,587	向井田	56,218
郡津	121,593	森	72,091
柴野	24,887	その他	1,572,735
寺	31,180	事業所	71,817
		窓口	
合計	4,112,418円		

## 戦没者遺族への慰問品

### 受け取られましたか

交野市遺族会に加入していない戦没者遺族で、大阪府からの慰問品をまだ受け取っていない人は、一月三十一日までに福祉センターまで取り寄せてください。

## 善意銀行

交野市社会福祉協議会の善意銀行に次のみなさんから預託していただきました。

▼私部の木野猛さんから十万円  
▼交野市消費生活問題研究会から一万三千七百円

▼京阪ザ・ストア郡津店から三万三千元  
▼しらゆりグループからぞうきん二百枚  
▼和装技術研究会から一万円

みんなそろって  
明るいお正月  
歳末助けあいに  
4,112,418円

歳末助けあい運動に協力いただきました。ありがとうございます。  
みなさんからの温かい義援金は、低所得世帯や独居老人、寝たきり老人、寝たきり病人、施設等入所者(児)、交通遺児(父子家庭、長期入院患者(結核療養者)などに贈らせていただきます。

## 税

### 問い合わせは枚方税務署

☎44・9521

### 不動産の売買に関する書類や領収書は大切に保存しましょう

不動産売買は交渉を始めてから契約、代金の支払い、登記の完了までに普通二、三ヵ月かかり、この間にいろいろな書類や領収書が作成されます。

た時の書類も必要となります。特に契約書に定めた金額以外に代金の支払いがある場合は、領収書等を紛失することのないように大切に保存しておいてください。

### 所得税の確定申告説明会

枚方税務署では、所得税の確定申告説明会を開きます。  
○とき 2月6日(木) 午後2時～4時  
○ところ 福祉センター

また、譲渡所得には、譲渡した年の一月一日現在の所有期間が十年を超える場合の「分離長期譲渡所得」と、それ以外の「分離短期譲渡所得」があり、それぞれ課税の方法が違ってきます。

## 国民年金

任意加入被保険者の  
現況届書の提出期限は  
1月31日まで

……届出をお忘れなく……

現在、国民年金に加入しているサラリーマン(船員保険・厚生年金保険加入者)の奥さんは、社会保険庁から届いている「現況届書」を1月31日までに市の年金担当まで出してください。窓口が混雑しますので、できるだけ郵送してください。

## 教育委員会

### 新小学1年生の就学(入学)通知書届きましたか

市教育委員会では、六十一年四月に市立小学校へ入学する児童のおられる保護者のみなさんに、就学(入学)通知書を一月初めに送りました。もしも就学(入学)通知書が届かないときは、市教育委員

### 61年度奨学生

#### 申し込みは3月29日まで

市教育委員会では、六十一年度の奨学生を受け付けています。ただし、所得制限がありません。  
○奨学金 ▼高等学校 一ヵ月 四万円(特別貸付) 一ヵ月 三万円(特別貸付) 一ヵ月 二万円(特別貸付) 一ヵ月 一万円(特別貸付)  
○申し込み・問い合わせ 三月二十九日(土)までに市教育委員会学校教育課へ

告説明会を開きます。申告手続きをすれば三千万円の特別控除が受けられます。また、所有期間が十年を超える「すまい」を売った人は、居住用資産の買換え(交換)の特例もあります。  
○とき 1月30日(木) 午後2時～4時  
○ところ 福祉センター  
○持ち物 売買契約書、住民票(除票)の写し、給与所得の源泉徴収票、筆記用具、印鑑



◀**児童祭**……………11月26日(水)交野小学校で、児童会主催の児童祭が開かれました。体育館で、お母さんたちの人形劇を観賞した後、校庭で、PTAの石うすでの粉引き・わらざうり作り・わらなわ編み、そして、児童たちが自ら考案した、もぐらたたき・わなげ・ガマン・つなわたり・風船わり・竹細工・古本・障害物競走など、記録や体力に挑戦していました。また、体育館では、劇・合唱など、18種のコーナーがありました。竹細工コーナーでは、高学年が低学年に、ナイフや小刀の使い方を優しく手をとって、教えている温かい姿も見られました。



◀**あすなろ園の子供たちに…**  
…大阪府立交野高校の生徒会1677人が、文化祭の模擬店で得た収益金7万円をあすなろ園の子供たちに寄付しました。あすなろ園では子供たちの教材や遊具の購入費にあててことにしています。(12月9日、交野高校)

▶**初めての「みそづくり」**…  
…郡津小学校の5年生 192人の子供たちが12月9日(月)、初めて「みそづくり」を体験しました。コーチ役は交野市消費生活問題研究会と同校PTAのお母さんたちです。5クラスで大豆30キログラム、こうじ60キログラム、塩15キログラムを使い、各クラスの中でグループごとに、こうじの中によくつぶした大豆を入れ子供たち自身が手でよく混ぜ合わせ、観察用のガラス瓶に詰めました。6ヵ月ほど観察し家庭科の「ごはんとみそ汁」の授業のときに試食します。



**市の人口**

12月末現在		月の動き	
人口	64,991人	出生	58人
男	32,456人	死亡	32人
女	32,535人	転入	260人
世帯数	19,255人	転出	210人

**12月の火災と救急**

	火災出動	救急出動
12月	2件	110件
60年累計	32件	1,129件
59年累計	41件	1,151件

**12月の交通事故**

	発生	死亡	けが
12月	25	0	34
60年累計	254	5	319
59年累計	229	3	256

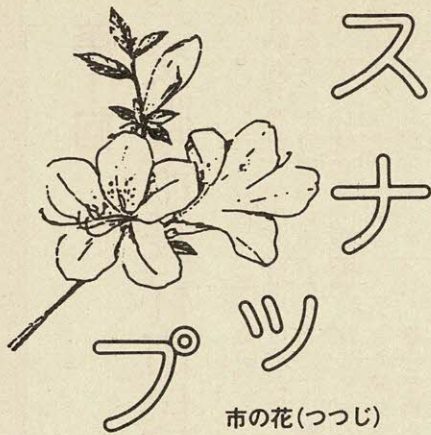

▶しめなわづくり……交野古文化同好会の会員や主婦ら約50人が12月10日(火)、体育文化センターで恒例の「しめなわづくり」をしました。指導は同会会員の吉岡さんと小野さんがあたり、主婦たちは、わらの束ね方やより方などなれない手つきで教わりました。毎年参加している人たちは、わらをよる力かげんも心得たもので、お昼前には立派なしめなわができました。



▲お年寄りと語らいを……交野ギターマンドリンクラブ会員の内の約40人が、日ごろ話す機会の少なくなったお年寄りたちと語らいの場をもとうと、12月14日(土)市内の老人ホームを訪問し、演奏会を開きました。この日はお年寄りにとって懐かしい「五つ木の子守歌」や「童謡集」など5曲を演奏しました。お年寄りたちは、同クラブの3回目の訪問にたいへん喜び、子守り歌を口ずさむ人もいました。



◀油火災を消火……妙見東自治会と同子ども会のみなさんが火災予防の心がまえをもとうと12月1日(日)、妙見東中央公園で防火訓練をしました。消防本部のシュノーケル車、星田分団のポンプ車も同訓練に協力し、天ぶらや石油ストーブなどの油火災を想定して実際に消火器で消火したり、放水訓練を見学しました。子供たちはこのあと防火映画を見て火の怖さを知りました。

何かしたいと思っっているあなたに

### 第1回

## 交野市長杯市民マラソン

○とき 2月9日(日) 午

前8時40分受付、午前9時20分開会式、午前10時女子スタート、午前10時40分・11時30分男子スタート

○コース 倉治公園グラウンド出発の東倉治地域周回  
○集合・受付 倉治公園グラウンド

○対象 市内在住、在職、在学者

○種目 ▼一般の部(高校生以上) ▼中学生の部 いずれも男子五千円、女子三千円

○競技 男女別にスタート  
▼女子は一般、中学生同時スタートとし、完走は二十分以内  
▼男子は二回に分けてスタートし、完走は三十五分以内

○参加費 一般三百円、高校生二百円、中学生百円(市内の中・高校生は団体申し込みとし別に定めます)

○ゼッケン 中・高体連の登録者はそのゼッケンを用い、

一般および登録ゼッケンのない人は申し込み後、番号を陸上競技協会で決定し、当日の受付で渡します。

終了後は必ず返却してください

○その他 ▼健康診断は各自で受け、異常のないことを確認しておく ▼競技中に発生した事故は、応急処置の他は責任を負わない ▼時間内に完走できない人は出場しない

○主催 交野市陸上競技協会  
○申し込み・問い合わせ 一月三十一日(金)までに体育文化センター 前10時〜正午

## 成人式 20歳のつどい

○とき 1月15日(水) 午前10時〜正午

## 子ども会駅伝競走大会

○とき 2月2日(日) 雨の周辺

のときは2月9日(日) 午前10時開会  
○主催 交野市子ども会育成連絡協議会  
○スタート ▼女子 午前10時30分 ▼男子 女子終了後  
○問い合わせ 体育文化センター

## 北河内地区子ども会駅伝大会

○とき 2月23日(日) 雨の周辺

のときは3月2日(日) 午前10時30分開会  
○主催 北河内地区青少年指導関係者連絡協議会  
○スタート ▼女子 午前11時 ▼男子 女子終了後  
○問い合わせ 体育文化センター

化センターへ  
参加費は当日の受付で集めます。  
なお、市内の中・高校生は在校の陸上部顧問の先生に申し込んでください。

○ところ 体育文化センター  
○対象 昭和四十年四月二日から四十一年四月一日までの間に生まれた市内在住の男女  
○内容 式典、講演、パーティー  
○講師 京都市立伏見工業高校教諭 山口 良治さん

### 参加できない人に記念品

成人式に参加することができない人には、次の期間記念品を渡します。  
○とき 1月16日(木)〜31日(金) 午前9時〜午後9時  
ただし、日・月曜日は午後5時までです。

○ところ 体育文化センター  
○持ち物 成人式の案内状  
○問い合わせ 体育文化センター内青少年対策担当

## ジュニア スキー 教室

○とき 3月26日(水)〜29日(土) 三泊四日

積雪不良の場合は中止する

### 幼児対策室

## 家庭教育学級 お母さん教室

○とき 1月24日(金) 午前10時〜正午  
○ところ 福祉センター  
○対象 0歳から五歳までの幼児の母親  
○テーマ かしこい子供に育てるには  
○講師 大阪府母性クラブ 名誉会長・大阪市児童審議委員 石川マサさん  
○問い合わせ 幼児対策室

### 参加者説明会

○とき 3月2日(日) 午前10時開会  
○ところ 体育文化センター

## 少林寺拳法 教室

○とき・ところ ▼倉治小学校体育館 2月4日から毎週火曜日(八回コース) ▼郡津小学校体育館 2月7日から毎週金曜日(八回コース)  
時間はいずれも午後6時30分から8時まで  
○対象 市内在住の小学一年生から中学三年生の男女  
○参加費 二千円(八回分)  
○服装 運動しやすい服装  
○申し込み・問い合わせ 一月三十一日(金)までに体育文化センター内少林寺拳法教室係  
電話でも受け付けます。

### 定員を超えた場合

定員を超えた場合は次の日に公開抽選会を開きます。  
○とき 2月23日(日) 午前10時開会  
○ところ 体育文化センター

# 着物着付教室

着付けの初歩から人に着せる着付け、帯の変わり結び、小物の組み合わせなど総合的に指導します。

○とき 2月7日(金)～5月30日(金) 毎週金曜日十六回コース 午前10時～正午 十三回以上出席した人には修了証を授与します。

○ところ 体育文化センター

○対象 年齢制限なし 子供同伴の参加はできません。

○内容 器具なしの着付けの初歩から人に着せる着付けまで

○参加費 一ヵ月二千五百円



青少年がすこやかに育つために……交野市青少年対策連絡協議会私部支部が、11月27日(水)福祉センターで、青少年の非行防止と健全育成のために役立てていただくよう講演会と映画会を開きました。講演会では、枚方警察署少年係の係長椎屋享一さんによる少年非行の事例発表があり、非行を防止するためには親どおし連絡することが大切だと強調されていました。また、大阪府青少年カウンセラーの長谷川俊夫さんは、子供がすこやかに育つかどうかは親の心と、大人の日常の態度によると話されました。聴講者約150人は両氏の話しに熱心にメモを取っていました。



クリスマス会に障害児(者)大喜び……第1回障害児(者)ふれあいクリスマス会(交野市障害児(者)親の会・やわらぎ授産所主催)が、12月20日(金)福祉センターで開かれました。この会には、市内の障害児(者)とその父母約200人が参加、四条畷学園女子短期大学の職員やコーラス部の人たちによる劇や、みんなでクリスマスの飾り付けをしたり、歌やゲームをするなど楽しい夕べを過ごしました。

○持ち物 キヤミソール作成のサシ、針、コマ糸(三十～四十番)、ハサミ、サラシ五尺、筆記用具

○申し込み・問い合わせ 二月六日(木)までに体育文化センターへ 電話でも受け付けます。

## 大会結果 (敬称略)

### 第11回関西地区小中学生空手道選手権大会

十二月一日(日)京都龍谷大学体育館で開催。日本空手協会交野支部から二十五人参加 出場選手は五百人。 優秀選手 秋田吉輝(私部) 小学生四年組手の部

個人三位 間瀬秀晃(星ヶ丘) 中学生一年組手の部個人三位 嶋岡克裕(幾野) 中学生二年形の部個人三位 齋藤豊(私部) 中学生組手の部団体三位 日本空手協会交野支部

八十人、五年生五十二人、女子が六年生三百十八人、五年生二百十人で合計六百六十人参加。 交野クラブからは女子の部に六年生が十一人、五年生が四人参加。 準優勝 六年生女子 渡辺晴子(郡津小)・野中優子(岩船小)組 向井弓恵(岩船小)・神庭美樹(岩船小)組

一チーム、女子一部から四部まで三十六チーム参加。 ○優勝(男子二部リーグの部) 交野クラブAチーム

## 感謝状

### スポーツ振興者に

十二月七日(土)大阪府体育指導委員協議会の発足二十五周年記念式典で、永年にわたるスポーツ振興に寄与された体育指導委員のみなさんに感謝状が贈られました。 交野市の受賞者は次のみなんです。

○大阪府教育委員会感謝状 向井肇さん(私市) ○大阪府体育指導委員協議会会長感謝状 奥田二三夫さん(星田)、池田幸一さん(私部)、根岸伸行さん(私部)、安松秀さん(天野が原町)

女性の地位向上に 貢献した

## 交野市連合婦人会 感謝状受ける

十一月二十九日(金)「国連婦人の十年」最終年記念事業朝から晩まで女のまつり(一九八五府民のついで)——(大阪府主催)で、交野市連合婦人会が大阪府知事から感謝状を受けました。 これは、同会が「国連婦人の十年」の間、女性の地位向上のために多大な貢献をされたということによるものです。

# みんなの

# ひろば

## 原稿募集

“ひろば”は市民みなさんのページです。心あたたまる話や地域の話、ご意見、写真、イラストなどをお寄せください。

投稿は400字以内にまとめ、住所、氏名、電話番号を書いてください。

掲載分については記念品を進呈します。

- 締め切り 毎月15日
- 送り先 交野市役所広聴広報課(〒576 交野市私部1丁目1-1)

## 会員募集



予定。対象は中学生以上の男女。費用は▼学生約四十七万五千元▼一般約四十八万円。料金は六十年四月現在のものですので変更する場合があります。学生は費用の一部を補助します。申し込み・問い合わせは交野・コリングウッド姉妹都市協会事務局(市役所広聴広報課)

## 姉妹都市

## コリングウッド市

## 61年訪加団員

交野・コリングウッド姉妹都市協会では、一人でも多くの人たちがコリングウッド市と、より一層友好を深めていただくと共に、その輪を広げていただくようと六十一訪加団員を募集しています。訪加期間は十日間で、八月

## 交野民謡 三味線 同好会

毎週火曜日ひる1時から4時30分まで、武道館(都合で変更あり)で。対象は一般市民。民謡三味線(藤本流)で楽しい趣味の輪をひろげませんか。指導は藤本佳蘭さん。定員は十人。会費は一ヵ月二千円。申し込みは直接会場へ。連絡は有蘭さん(☎92・0689)

## 交野リトル

## シニアリーグ

リトルリーグは火、木曜日夕方5時から7時まで、土曜日ひる2時から5時まで、日曜日あさ9時から正午まで、シニアリーグは月、水、金曜日夕方5時から7時まで、日曜日ひる1時から5時まで、いずれも交野リトル・シニアリーグ倉治専用グラウンドで。対象はリトルリーグが九歳から十二歳(小学生)、シニアリーグが中学生。目的は硬式



## しめの短歌会

野球を通じて少年が礼儀正しくかつ善良な市民に成長するよう指導。内容は十二月から二月まで体力強化練習、三月から十一月まで実戦練習および招待試合。入会金なし。会費はリトルリーグが一ヵ月四千円、シニアリーグが一ヵ月五千元。申し込みは電話または直接練習会場へ。連絡は上村さん(☎92・1892)

毎月第一火曜日ひる1時から4時30分まで、体育文化センターで。対象は一般市民。内容は短歌二首提出し先生の指導や出席者の感想を聞きます。指導はNHK奈良放送局FM短歌コーナー指導者山村公治さん。定員は三十人。入会金は五百円。会費は一ヵ月五百円。当日会費千円。申し込みは電話で。連絡は町田さん(☎92・3328)

## はじめまして

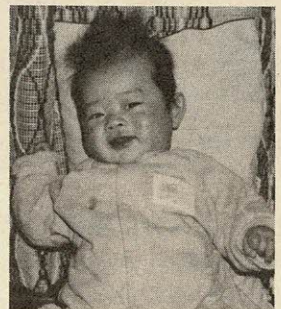

あきひろ  
川村 明寛 です  
60年9月8日生まれ  
私市4丁目

よく眠るおとなしい子供です。元気で思いやりのあるやさしい人になってほしいと願っています。  
母 良子

## フローラサークル

毎月第一・第三水曜日あさ9時30分から正午までと、ひる1時30分から4時まで、武道館で。対象は一般市民。内容はアートフラワー(染花の創作)。定員は二十人。入会金は千円。会費は一ヵ月二千円。申し込み・連絡は松井さん(☎91・1347)

## ガールスカウト

新小学一年生を募集しています。申し込みは一月三十一日(金)まで。詳細は電話で。連絡は池田さん(☎92・3423)

## あなたが撮影した 昔の自然や 風景 見せてください。

交野のまちは日ごとに変化しています。まちの変化を語る時、写真はどのような名文よりも見る人を説得してくれます。広報では、まちの変化を常に撮影していますが、昔の交野のまちを撮影した写真が不足しています。もし、あなたのアルバムに昔の交野の自然や風景を写した写真がありましたら、一度見せてください。広聴広報課 問い合わせ



地域の里の  
クリーニング  
交野市連合会婦人が、十  
二月八日(日)地域の里のク

リイングリーン活動を市内  
五コースで展開しました。  
この活動に同会会員をは  
じめ、クリーニングパトロー  
ル隊やボーイスカウト・ガ  
ールスカウトなど約五百人が

参加し、小雨の降る中、一  
コース平均三時の道沿いの  
ごみを約二時間拾って歩き  
全コース合わせて約四トの  
ごみを集めました。  
**農業まつり**  
**地場産野菜に人気**  
第八回交野市農業まつり  
が農協本店前とその周辺で  
十二月二十一日と二十二日  
に開かれました。  
野菜や果物の直売、市内  
産のもち米を使った「もち  
つきショー」、また園芸相談  
など、いろいろな催し物コ  
ーナーがあり、特に地場産  
野菜には多くの主婦が集ま  
り、次々に売れてしまいま  
した。



**子どもの本読書会**  
1月23日(木)あさ10時から  
正午まで、体育文化センター  
で。対象は子どもの本の好き  
な人。読書する本は「たのし  
い川べ」(岩波書店)、「山のト  
ムさん」(福音館書店)。講師は  
間崎ルリ子さん。参加費は無  
料。直接会場へ。  
**講演会**  
**くらしに根づく図書館**  
2月6日(木)あさ10時から  
正午まで、体育文化センター  
で。対象は一般市民。テーマ  
は「くらしに根づく図書館を  
求めて」。講師は東京都墨田区  
八広図書館館長千葉治さん。  
参加費は無料。直接会場へ。  
連絡は、いづれも宮尾さん  
(☎92・0667)。

# 作品

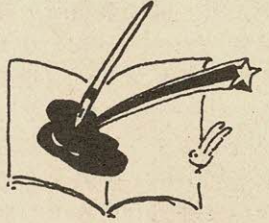

## 小学生の詩 募集

第三十七回全国植樹祭(開  
催テーマ「都市の未来を緑に

託して)を記念して、緑に関  
する子供たちの詩を募集して  
います。  
作品内容は、緑を題材にし  
た詩で二百字以内、文体は自  
由。応募資格は、大阪府下在  
住の小学生。応募方法は、郵  
送による応募を原則とし、応  
募作品の裏に住所・氏名・学  
校名・学年・電話番号を記入。  
応募・問い合わせは、第三十  
七回全国植樹祭大阪府実行委  
員会事務局(〒540大阪府  
東区大手前之町 大阪府農林  
部全国植樹祭準備室内 ☎06・  
942・0238)

## 地域文化誌

まんだ  
26号発行

まんだ二十六号ができまし  
た。  
この号には、交野の相撲組  
「交野十六部屋」をはじめ、  
「ふるさと今昔」に藤が尾団  
地周辺の話しを掲載。頒布価  
格は一冊九百五十円。問い合  
わせはまんだ編集部(☎46・  
6197)

## 催し



## 労働問題 講習会

中小企業の労働組合員およ  
び人事労務担当者を対象に、  
中小企業労働問題講習会を開  
講します。  
講習は、1月27日(月)・28  
日(火)・30日(木)ひる1時15  
分から5時まで、大阪府立枚  
福社センターで。出句は当季

## 読書会 講演会

かたの子ども文庫連絡会で  
は、次の日に読書会と講演会  
を開きます。

方労働セツルメントで。内  
容は、労使関係・中高年問題・  
北河内地域春(賃)闘など。受  
講料は無料。問い合わせは大  
阪府枚方労政事務所(☎45・  
2520)

# みなさんの 相談室

相談料はいりません  
お気軽にどうぞ  
(内は相談員、問合せ先)

2月12日(水) 福祉センター  
いずれも午後1時～4時(行  
政相談委員、広聴広報課)

中央児童相談員、福祉事務所  
家庭児童相談  
毎週月・水・金曜日(1月15  
日は休み) 午前10時～午後  
3時 福祉事務所相談室(社  
会福祉協議会)

2月14日(金) 午後2時～4  
時 福祉センター(学校教育  
課)

障害者福祉相談  
毎週火曜日(2月11日は休み)  
午後1時～4時 福祉センタ  
ー(交野市身体障害者福祉相  
談員、福祉事務所)

消費者相談  
毎週金曜日 午後1時～3時  
市役所市民生活担当(消費生  
活コンサルタント、市民生活  
担当) 電話相談は毎日受付

母子福祉相談  
毎日(休日と土曜日の午後を  
除く) 午前9時～正午、午  
後1時～5時、福祉センタ  
ー(母子相談員、福祉事務所)  
あらかじめ電話で連絡してく  
ださい。

**法律相談**  
1月16日・23日(木) 2月6  
日(木) 午後1時～3時 福  
祉センター 定員八人(弁護  
士、広聴広報課)

**夜間法律相談**  
1月16日(木) 午後6時～8  
時 福祉センター 定員五人  
(弁護士、広聴広報課)

**人権相談**  
1月16日(木) 午後1時～4  
時 星田市民センター(人権  
擁護委員、市民課)

**税の相談**  
1月16日(木) 午後1時～4  
時 福祉センター(国税局税  
務相談員、広聴広報課)

**行政相談**  
1月18日(土) 倉治公民館

1月22日(水) 2月12日(水)  
午後1時～4時 福祉センタ  
ー(民生委員・児童委員、社  
会福祉協議会)

**妊婦教室**  
2月5日(水)……妊娠中の精  
神衛生、映画「人間誕生」、  
妊娠中の栄養  
2月12日(水)……正しい妊娠  
の知識、妊娠中の歯の衛  
生

**心配ごと相談**  
毎週水曜日(1月15日は休み)  
午後2時～4時 福祉センタ  
ー(民生委員・児童委員・社  
会福祉協議会)

**電話健康相談**  
休日を除く毎日 午前9時～  
午後5時(ただし土曜日は正  
午まで) 保健センター(内健  
康管理室(相談員は保健婦))

**児童相談**  
毎週木曜日 午前10時～正午  
福祉事務所相談室(大阪府中  
生)

**四十歳以上の健康相談**  
毎週水曜日(1月15日は休み)  
午前10時～11時30分 1月20  
日(月)・2月3日(月) 午後  
1時30分～3時 保健センタ  
ー(相談員は保健婦・栄養士)

### 施設テレフォン

市役所・福祉事務所・農業委 員会	92・0121
星田市民センター(星田出張 所)	91・2031
福祉センター	91・6241
水道局	91・0016
環境事業部(ごみ・し尿)	92・2471
消防本部・署	92・0011
体育文化センター(青年の家)	92・7721～2
保健センター・日曜診療(健 康管理室)	91・8124
武道館	92・1700
教育文化会館	91・1825

## 健康ガイド

**場** 所……保健センタ  
ー  
**場** 所……保健センタ  
ー  
2月4日(火) 受付時間 午  
後1時30分～2時30分 星田

2月19日(水)……出産の準備  
妊娠中の日常生活、産後  
の家族計画  
2月26日(水)……赤ちゃんの  
保育、衣類・もく浴  
時 間……いずれも午後1時  
30分～4時

○印は健康管理室  
健診を受けられるときは、  
母子健康手帳を持ってきてく  
ださい。

## 粗大・不燃物ごみ

### 収 集 日

と き	と こ ろ
1月15日(水) 2月12日	幾野、郡津、松塚
1月16日(木) 2月13日	私市
1月17日(金) 2月14日	梅が枝、妙見東
1月22日(水)	私部、私部西、私部南
1月23日(木)	妙見坂
1月24日(金)	藤が尾
1月29日(水)	星田、南星台
1月30日(木)	星田山手、私市山手
1月31日(金)	青山、向井田
2月5日(水)	倉治、東倉治、神宮寺
2月6日(木)	天野が原町
2月7日(金)	寺、寺南野、森北、森南

○ごみは午前9時までに集積場所へ  
○一般ごみの収集日と重なるところは  
集積場所を分けて出してください

## 国民年金保険料 国民健康保険料 出張徴収

1月31日(金)

郡津公民館 午前9時30分～10時15分  
教育文化会館 午前10時30分～11時30分  
市役所保険年金課 午後2時30分～3時30分

## 1月の納税

市府民税 第3期分  
納期限 1月31日(金)

## 夜間・休日の 診療所

診療科目は内科・小児科  
(内は問合せ先)

### 夜間急病センター

毎週土・日曜日・祝日・午後  
6時～9時 交野病院内急患  
用診療室(同診療室 時間内  
側)

は ☎ 93・1520 時間外は  
☎ 91・0331

**日曜診療**  
毎週日曜日 午前10時～正午  
保健センター(健康管理室)

**北河内夜間救急センター**  
毎日 受付時間 午後10時～  
午前0時30分 同救急センタ  
ー(同救急センター 寝屋川  
市豊野町一五ノ一〇 ☎ 21・  
3003 寝屋川市役所の北  
側)