

広報 交野の 61年 9

市民憲章

交野は、古くから多くの
人々に愛されてきました。
私たちは、このまちの良
さをいかしつつ、さらによ
りよい交野を求めて、こ
こに市民憲章を定めます。

和

(自然と・文化と・人と)

昭和61年9月10日 通巻278号 毎月10日発行 編集と発行・交野市役所総務部



絵でみる ふるさと交野

かんぬし
八幡の神主

村の名に

第9回市民スポーツデー	2~4
保育所——毎日入所受付——	7
健康は自分で管理	8・9
福祉、保険・年金	12・13
老人福祉大会や各種講習会・教室など	16・17
みんなのひろば	18・19

(表紙説明——13)

第9回 市民スポーツデー

10月10日・12日・19日

第9回市民スポーツデーは、10月10日(金)・12日(日)・19日(日)の三日間、三ページと四ページの催し表の日程で開催します。

それぞれの種目は、各担当のみなさんが、楽しいスポーツデーにしようという趣向をこらして計画しました。

市民のみなさん、自分に合った種目をさがして積極的に参加しましょう。



開会式

開会式は、いくつかの種目が決められた会場に集まり、合同で開きます。各会場により開会時間が違いますので注意してください。

会場へは徒歩か自転車で

各会場の駐車場は狭く、自動車で来場されても駐車する場所がありません。

当日は会場が、混雑することが予想され、事故のもとにもなります。

会場へは、徒歩か自転車でお願いします。私部公園グラウンドで開かれる開会式に参加する人の車は、岩船小学校へ駐車してください。

10月10日(金)

私部公園グラウンド

- 集合 午前8時20分
- 開会 午前8時30分
- 種目 バレーボール大会(雨天交野高校体育館)、地域対抗ソフトボール大会(雨天12日)、陸上競技会(小雨決行)、短縮マラソン大会、軟式庭球(雨天19日)、サッカークリニック(雨天12日)、地区対抗ゲートボール大会(雨天12日)

長宝寺小学校

- 集合 午前8時50分
- 開会 午前9時
- 種目 子供小運動会(雨天12日)

体育文化センター体育室

- 集合 午前8時35分
- 開会 午前8時45分
- 種目 団体戦卓球大会、

大極拳、柔道紅白試合、合気道演武

松塚公園

- 集合 午前9時30分
- 種目 ウォークラリー

10月12日(日)

体育文化センター体育室

- 集合 午前8時35分
- 開会 午前8時45分
- 種目 バドミントン大会、3B体操一日入門、剣道・なぎなた

私部公園グラウンド

- 集合 午前8時20分
- 開会 午前8時30分
- 種目 硬式庭球(雨天26日)

郡津小学校体育館

- 集合 午前8時50分



- 開会 午前9時
- 種目 少林寺拳法(組演武・団体演武・乱捕)

10月19日(日)

武道館前相撲場

- 集合 午前8時50分
- 開会 午前9時
- 種目 わんぱく相撲大会

体育文化センター体育室

- 集合 午前9時10分
- 開会 午前9時30分
- 種目 インディアアカ大会

大会中の

事故は…

大会中の事故は、応急手当をするほか、万一の場合は市民災害保障保険の制度内で対処します。

10月10日(金)の催し

問い合わせ 体育文化センター

種目	担当	とき・ところ	対象	内容および方法	用意する物	申し込み
地域対抗ソフトボール大会	ソフトボール協会	○地区対抗の部 私部公園グラウンド 9:00開始 倉治公園グラウンド 9:30開始 ○校区対抗の部 9:30開始 第4中学校グラウンド 藤が尾小学校グラウンド 両部とも雨の場合は10月12日(日)	○地区対抗の部 18歳以上の男女各地区代表または選抜チーム(各地区1チーム) ○校区対抗の部 18歳以上の女子、小学校区代表または選抜チーム(小学校区代表は2チームまで)	○地区対抗の部 スローピッチルールによるトーナメント方式。ゲームは7回戦もしくは1時間ゲーム。チーム編成は1チーム25人以内。ただし女子2人、50歳以上の男子1人(女子でも良い)、18歳以上の男子7人によるチーム編成で試合をしますので考慮してチームを編成してください。 ○校区対抗の部 ファストピッチルールによるトーナメント方式。ゲームは7回戦もしくは1時間ゲーム。チーム編成は25人以内。ただし協会登録選手は4人までしか試合に出られません。	○運動のできる服装 ○用具一式 試合時にはボール2個用意してください。 終了後返却 ○ゼッケン 各地区、各校区のゼッケンを着けてください。	○地区対抗の部 各区長を通じて体育文化センターへ ○校区対抗の部 直接体育文化センターへ ○いずれも9月28日(日)までに詳細については抽選会の時説明 ○抽選会 10月4日(土) 19:30 体育文化センター
バレーボール大会	バレーボール協会	9:00~16:00 交野高校体育館	○小学3年生~6年生の男女 ○中学1年生~3年生の男女	○小学生の部および中学生の部 (選手12人、監督・コーチ・マネージャー各1人 1チーム15人)	○運動のできる服装 ○体育館シューズ ○昼食	○9月30日(火)までに体育文化センターへ
団体戦卓球大会	卓球連盟	9:30開始 体育文化センター体育室	○中学生以上の市内在住・在勤・在学者	○3人1組の団体戦(各中学3組まで)	○運動のできる服装 ○体育館シューズ	○10月5日(日)までに体育文化センターへまたは当日会場へ
短縮マラソン大会	硬式野球連盟	10:00~12:00 交野小学校およびその周辺	○小学1年生~6年生	○学年別、男女別 1~2年生 1.1km 3~4年生 1.65km 5~6年生 2.75km	○マラソンのできる服装	○9月30日(火)までに体育文化センターへ または、当日会場へ 受付 9:30
子供小運動会	軟式野球連盟	9:00開始 長宝寺小学校グラウンド 雨の場合は10月12日(日)	○小学生以上の市内在住・在勤者	○競技 ○パレード ○バザー ○その他	○運動のできる服装 ○昼食	○9月30日(火)までに体育文化センターへ
陸上競技会	陸上競技協会	9:00開始 交野高校グラウンド 小雨決行	○市内在住・在勤・在学者 ○50歳以上の人は医師の診断書が必要 ○小学生は引率責任者または保護者付添いのこと。	○高校生以上男子 100m、400m、1500m、5000m、走り幅跳び、走り高跳び、砲丸投げ(5.45kg) ○高校生以上女子 100m、200m、800m、走り幅跳び、走り高跳び、砲丸投げ(4kg) ○中学1年生男子 100m、200m、400m、800m、3000m、走り幅跳び、走り高跳び、砲丸投げ(4kg) 4×250mリレー 学年共通で各校2チームまで ○中学2・3年生男子 100m、200m、400m、800m、3000m、110mハードル、走り幅跳び、走り高跳び、砲丸投げ(4kg) ○中学1年生女子 100m、200m、1500m、走り幅跳び、走り高跳び、砲丸投げ(2.72kg) 4×125mリレー 学年共通で各校2チームまで ○中学2・3年生女子 100m、200m、1500m、100mハードル、走り幅跳び、走り高跳び、砲丸投げ(2.72kg) ○小学生(5・6年)の部 男女共 100m、走り幅跳び	○競技のできる服装 ○ゼッケン 中学生・高校生は中・高体連のゼッケンを使用してください。 一般の人は競技会当日渡します。 小学生はいりません。	○9月27日(土)午後4時までに体育文化センターへ ただし、市内にある中学校、高校に在学する生徒は、各学校の陸上部顧問の先生に申し込んでください。 ○競技会の要項は体育文化センターにあります。
軟式庭球	庭球連盟	9:00開始 私部公園テニスコート ○予備日 10月19日(日)	○市内在住・在勤者 ○ジュニアは1校につき男女5チーム以内	○男女各ダブルス トーナメント方式 ○第1回戦敗者復活戦有り	○テニスシューズ ○ラケット ○テニスウェア	○9月30日(火)までに体育文化センターへ ○ジュニアの申し込みは中学校単位



10月10日(金)の催し			問い合わせ 体育文化センター			
種目	担当	とき・ところ	対象	内容および方法	用意する物	申し込み
サッカークリニック	サッカー連盟	9:00~16:00 第1中学校グラウンド 雨の場合は10月12日(日)	○市内在住の小 学生	○試合形式でサッカークリニック	○運動のできる 服装 ○昼食	○当日会場へ
地区対抗ゲートボール大会	ゲートボール協会	9:30開始 私部公園多目的グラウンド 雨の場合は10月12日(日)	○小学生以上の 市内在住者で 編成したチ ーム 1地区2チ ームまで	○公式ゲートボール規則、細則および 大会申し合わせ事項により競技 ○チーム編成 (監督1人、選手5~7人で編成) ○試合方法 トーナメント戦 ○試合時間25分	○運動のできる 服装 ○運動靴 ○区名入ゼッ ケン ○打撃ゼッケ ン	○9月25日(木)ま でに体育文化セン ター(区長経由) ○組み合わせはゲ ートボール協会 で
ウォークラリー	社会教育課	松塚公園集合 9:30 体育文化センターで解 散 14:00ごろ	○小学生以上の 市内在住・在 勤・在学者の グループまた は親子	○簡単な地図をもって交野市内の社寺 等をめぐる	○筆記用具 ○タオル ○昼食・水筒	○9月30日(火)ま でに体育文化セン ターへ
柔道紅白試合	柔道連盟	9:30開始 体育文化センター3階 道場	○小学生以上の 経験者	○試合形式	○柔道衣	○当日会場へ
太極拳	大極拳同好会 社会教育課 健康管理室	10:00開始 交野武道館	○交野市民	○健康と太極拳についての話 ○簡化24式実技基本指導	○運動のできる 服装	○9月30日(火)ま でに体育文化セン ターへ

10月12日(日)の催し			問い合わせ 体育文化センター			
種目	担当	とき・ところ	対象	内容および方法	用意する物	申し込み
組演武 団体演武 乱捕	少林寺拳法	9:00開始 郡津小学校体育館	○現役拳士 ○市内在住・在 勤者・小学生 ・一般男女	○組演武 } 競技会 ○団体演武、乱捕 ○一日入門、技術説明	○運動のできる 服装	○当日会場へ
3日体操1 日入門	体操連盟	10:00~12:00 体育文化センター第1 研修室	○中学生以上の 市内在住・在 勤の女子	○柔軟体操 ○模範演技 ○ジャズ体操 ○エアロビクス ○お遊びステップ	○体操のできる 服装 ○運動靴	○自由参加 子供同伴可
バドミントン大会	バドミントン連盟	9:00~17:00 体育文化センター体育 室	○高校生以上	○男女各ダブルス トーナメント方式 (1部・2部)	○運動のできる 服装 ○体育館シュ ーズ	○9月30日(火)ま でに体育文化セン ター
合気道演武	大阪合気会 交野道場	10:00~12:00 体育文化センター道場	○小学生以上の 市内在住・在 勤者	○合気道(演武大会)	○道衣または 運動のできる 服装	○当日会場へ 集合 9:30
硬式庭球	庭球連盟	9:00開始 私部公園テニスコート ○予備日 10月26日(日)	○市内在住・在 勤者 ○ジュニアは1 校につき男女 5チーム以内	○男女各ダブルス トーナメント方式 ○Aクラスの部 ○Sクラスの部	○テニスシュ ーズ ○ラケット ○テニスウェ ア	○9月30日(火)ま でに体育文化セン ターへ ○ジュニアの申し 込みは中学校単 位
剣道・なぎ なた	剣道連盟	9:00~17:00 交野武道館	○市内在住・在 勤・在学者 ただし、高校 生一般の人は 3段以下	○合同けいこ ○初心者のチャレンジコーナー ○個人試合 ・4年生以下 ・5~6年生 ・中学生(男子) ・女子(中学生以上) ・高校・一般 ○なぎなた錬成 ※市長杯争奪を兼ねて行います。	○けいこ・試 合に出場す る人は剣道 具一式 ○チャレンジ コーナー希 望者は、木 刀、竹刀、 なぎなたは 連盟で準備 します。	○9月30日(火)ま でに体育文化セン ターへ(一般参 加者) なお、各道場 でも受付 ○参加料 300円 一般参加者は当 日集めます。 ○大会当日の受付 不可

10月19日(日)の催し			問い合わせ 体育文化センター			
種目	担当	とき・ところ	対象	内容および方法	用意する物	申し込み
わんぱく相撲大会	相撲連盟	9:00開始 交野武道館前相撲場	○小学1年生~ 中学3年生の 市内在住の男 子 ○ただし、小学 3年生以上の 交野市相撲連 盟部員は除く	○団体戦 編成 先鋒(4年生)、中堅(5年生)、 大将(6年生) (補欠は3・4年生に限り1人。) (監督は関連団体の代表者もしくは はこれにかわる人) ○個人戦(各学年別) ○団体戦・個人戦ともトーナメント方 式	○昼食	○9月30日(火)ま でに体育文化セン ターへ ○抽選は相撲連盟 でします
インディアカ	インディアカ同好会	9:00開始 体育文化センター 体育室	○市内在住の女 子	○各チームによるトーナメント方式 チーム編成は1チーム4~6人	○運動のできる 服装 ○体育館シュ ーズ ○各チーム練 習用の羽根 ○昼食	○9月30日(火)ま でに体育文化セン ターへ ○申し込みはチ ーム単位



利用料金 10月1日から改定

体育文化協会施設

一般利用

体育文化センター

(単位：円)

室名	午前	午後	夜間		全日
	9:30~12:00	13:00~16:30	17:00~21:30		9:30~21:30
第1研修室 第2研修室 創作室 第1会議室 第2会議室	1,000	1,400	1,800		4,200
音楽研修室	1,200	1,700	2,200		5,100
	1,500	2,100	2,700		6,300
室名	9:30~12:00	13:00~16:00	16:00~18:30	18:30~21:30	9:30~21:30
体育室	2,500	3,000	2,500	3,000	11,000
道場	1,500	1,800	1,500	1,800	6,600
	1,800	2,200	1,800	2,200	8,000

財団法人交野市体育文化協会管理運営施設の利用料金が十月一日から改定されます。新しい利用料金は左表のとおりです。

交野武道館

(単位：円)

室名	午前	午後	夜間		全日
	9:30~12:00	13:00~16:30	17:00~21:30		9:30~21:30
第1専修室 第2専修室 第1作法室 第2作法室	1,000	1,400	1,800		4,200
武道場	1,200	1,700	2,200		5,100
	2,500	3,000	2,500	3,000	11,000

第1児童センター

(単位：円)

室名	午前	午後	夜間	全日
	9:30~12:00	13:00~16:30	17:00~21:30	9:30~21:30
体育室	1,500	2,100	2,700	6,300
和修室 研修室	1,000	1,400	1,800	4,200

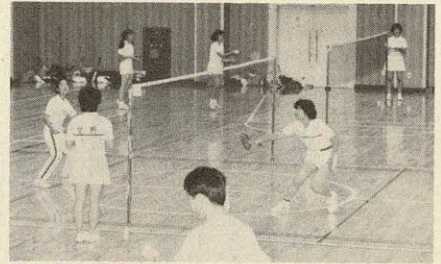

体育文化センター体育室

私部公園管理棟

(単位：円)

室名	午前	午後	夜間	全日
	9:30~12:00	13:00~16:30	17:00~21:30	9:30~21:30
2階会議室	1,000	1,400	1,800	4,200
冷暖房使用	1,200	1,700	2,200	5,100

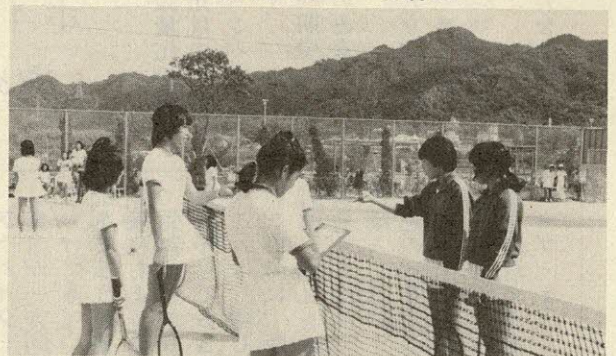

私部公園テニスコート

私部公園グラウンド 利用料金は現行どおり

夜間照明利用料 (84灯)

(単位：円)

時間	30分	1時間	1時間30分	2時間
	2,000	4,000	6,000	8,000

倉治公園グラウンド 利用料金は現行どおり

私部公園多目的グラウンド 利用料金は現行どおり

夜間照明利用料 (18灯)

(単位：円)

時間	30分	1時間	1時間30分	2時間
	500	1,000	1,500	2,000

私部・倉治公園テニスコート 2時間単位 800円

体育文化センター体育室一般開放利用 1時間30分単位 100円

体育文化センターロビー利用 1日 500円

照明電気使用分徴収	1日	10灯	120円
	〃	15灯	180円
	〃	20灯	240円

一般開放中止



体育文化センター体育室
 ▼10月19日(日) インディ
 アカ大会のため
 ▼11月16日(日) 中学校文
 化連盟文化祭のため
 ▼12月21日(日) 連盟杯卓
 球大会のため
 私部公園・倉治公園の
 各グラウンド
 ▼2月15日 軟式野球連盟
 大会のため

秋の全国交通安全運動

9月21日～9月30日

86おおさか。交通マナーを高めよう

9月21日(日)から9月30日(火)まで、秋の全国交通安全運動が展開されます。

運動は次の三つの項目を重点にすすめます。

- シートベルト・ヘルメットの正しい着用の徹底
- 二輪車の交通事故防止
- 高齢者の交通事故防止

六十件の交通事故があり、五人死亡しています。

そのうち子供の事故は四十一件で、五十九年と比べると三・四％減少しています。事故全体では、五十九年と比べると十三％増加しています。

無理な追い越し、出合い頭による事故、自転車やミニバイクが関係する事故が増えています。

愛のひと声をかけましょう

つあるいま、一人一人が交通安全にもっと気をくばる必要があります。



秋の交通安全運動日程表

とき	内容	ところ
9/22(月) 7:30 8:30	駅前交通安全 キャンペーン	郡津駅、星田駅 交野市駅、私市駅 河内森駅 河内磐船駅
9/25(木) 13:00	交野市交通安全 市民大会 (大阪府警本部音楽隊 来演)	体育文化センター
9/26(金) 15:00 16:30	ミニバイク街頭指導 自転車無料点検	ニチイ前
9/29(月) 10:00 11:30	シートベルト 着用キャンペーン	梅が枝、藤が尾2丁目、 天野が原町4丁目、 星田、倉治、幾野各交差点

環境美化 キャンペーン ポイ捨てはやめよう

大阪府廃棄物減量化対策推進協議会では、九月の一カ月間「環境美化キャンペーン」を展開しています。

市でも、この期間中「ごみ減量化」を市民のみなさんに呼びかけます。

ごみや空きかなどが散乱してない美しいまちづくりを進めるために、「ポイ捨て」はやめましょう。

みなさんの協力をお願いします。

消費者相談事例

ネガティブ・オプション

相談

先日、送り状に美術書籍と書かれた小包が届けられました。

しかし、家族のだれもそのような書籍の購入を申し込んだ覚えがありません。

放置しておいたところ、書籍代金として三万円の請求書が送られてきました。代金を支払わなければならないのでしょうか。

アドバイス

業者が一方的に商品を送りつけてきているので、代金を支払う必要も、返送する義務もありません。

業者が引き取りにくるまで保管しておきましょう。

これは、申し込みをしていないのに、販売業者が一方的に商品を送りつけ、消費者から商品の返送、または購入しないという明確な意志の通知がない場合、業者の方で勝手に「購入の意志がある」とみなして、代金を請求する商法で「ネガティブ・オプション」と呼ばれています。

申し込んだ覚えのない商品が届けられた時に、受け取りを拒否すれば問題はありません。

しかし、一旦受け取ってしまったら、購入意志がないのに代金を請求されたりして、消費者には迷惑な押しつけ商法と言わざるを得ません。

そこで、消費者保護の立場から「訪問販売等に関する法律」で、無断で商品を送りつけてきた場合、商品代金の支払い義務も商品の返送義務もなく、三カ月たれば商品は自由に処分してもよいと定めてあります。

あるいは、商品の引き取りを業者に要求した場合は、その日から一カ月たてば商品は自由に処分してよいと定めてあります。

商品の引き取り要求は、口答でもできますが、書面ですることが確実な方法です。

商品を自由に処分できるようにするまでの二カ月間、あるいは一カ月間に、商品を使用したり、処分した場合は、購入したとみなされ、代金を支払わなければならないになります。

保管中の商品は損傷させたりしないように注意しましょう。

保育所

問い合わせは幼児対策室

毎日受付

保育所(園)の入所

幼児対策室では保育所入所児童を毎日受け付けています。また、十月一日(水)から緊急事由が生じた場合、月の途中でも緊急一時保育をします。母親が昼間家庭内外で働き、または病氣・病人の看護などで家庭で児童の面倒をみることでできない場合があります。

保育所は、こうした保育に欠ける児童を一日のうち一定時間、親に代わって保護養育することを目的とする施設です。

入所できる児童は

保育所へ入所できる児童は、

その家庭が次のいずれかの事情にある場合です。
 しかし、その家庭の母親以外の人で児童を保育できる場合は除かれます。
 △家庭内労働 児童の母親が昼間家庭で児童とはなれて、日常の家事以外の仕事をしていないため、その児童の保育ができない場合
 △家庭外労働 児童の母親が従事して、かつそのための使用人がいる家庭は除かれない
 △家庭内労働 児童の母親が従事して、かつそのための使用人がいる家庭は除かれない
 △家庭外労働 児童の母親が従事して、かつそのための使用人がいる家庭は除かれない

昼間家庭外において就労しているため、その児童の保育ができない場合
 △母親のいない家庭 児童の母親が死亡、行方不明、拘禁などの理由でいない家庭の場合
 △母親の出産前後、病氣・心身障害などのため、その児童の保育ができない場合
 △病人の看護など その児童の家庭に、長期にわたる病人や心身に障害のある人がいるため、母親がいつもその看護にあたっており、その児童の保育ができない場合
 △家庭の災害 火災・風害・地震などの災害により、住んでいる家を失ったり破損したため、その復旧の間、児童の保育ができない場合

申請に必要な書類
 ○保育所入所申請書
 ○母親(祖母)の就労状態等を証明する書類
 △外勤の場合 勤務先の証明(勤務証明書)
 △自営業の場合 保護者の申告(自営業申立書)
 △内職の場合 発注先の証明(内職証明書)
 △病氣・出産の場合 医師・助産婦の証明(病氣・出産証明書)
 △家族が病氣の場合 医師の証明書(病氣証明書)
 ○必要な課税証明書(父・母・同居の祖父母ほか)
 △児童の世帯員のうち、だれかに所得税がある場合は、あつて表Iの区分に従って書類を提出
 △児童の世帯員のうち、だれも所得税がない場合は、市役所(市民税担当)が発行する前年度分市民税証明書(所得のある世帯員全員)を提出
 ○固定資産のある場合(B階層からD階層) 市役所(固定資産税担当)が発行する前年度固定資産税課税証明書

幼児対策室で受け付けています。
 ○土曜日 午前九時から正午まで
 ただし、時間外保育が必要な人は、各保育所(園)または幼児対策室にたずねてください。

入所の決定通知

入所決定通知は、保護者あてに通知します。

注意事項

入所決定または入所中でも、次のいずれかが判明した時は解除することもありますので特に注意してください。
 ○入所申請および面接調査のときに、うその記入または申し立てがあった場合
 ○入所中で世帯状況、保育に内容が「入所要件」に当てはまらなくなった場合

保育所(園)の更新手続き

更新手続き

お済みですか

保育所は六カ月ごとに更新することになっています。十月は更新月になっています。
 児童を通じて連絡しましたが、まだ更新手続きをされていない保護者は、急いで所定の手続きをしてください。

表 I 必要な課税証明書

区分	提出または提出書類	発行者
給与所得者	前年分所得税の源泉徴収票を提出	勤務先
自営業者	前年分所得税の確定申告書控えのコピー、または控えを提出(税務署の申告受付印の押されたものに限ります)	税務署

保育所(園)名と定員人数

	保育所(園)	所在地	定員	電話
公立	第1保育所	私市1丁目29-1	90	92-1351
	第2保育所	星田3983	120	92-0206
	第3保育所	幾野3丁目18-1	120	92-8433
私立	倉治保育園	倉治1丁目1-12	90	91-1116
	わかば保育園	私部1丁目22-1	120	91-1824
	星田保育園	星田2865-1	90	91-1793
	交野保育所	松塚11-10	120	91-6203
	ふじが丘保育園	藤が尾3丁目1-1	90	92-3200
	私部保育園	私部1丁目51-1	90	93-1900
	第2きんもくせい保育園	郡津5丁目76-1	60	92-6789

保育料

申請しようとする児童の家庭の市民税額・所得税額および固定資産税額により保育料が決定されます。
 税額は、配当控除・外国税額控除・住宅取得控除・住宅貯蓄控除を適用しない前の税額です。

入所申し込みの受付

保育所への入所申し込みは

保育時間

○月曜日から金曜日 午前九時から午後五時まで

健康は自分で管理

問い合わせは健康管理室

今年はまだ受けられませんでしたか

秋の市民健康診断始まる

毎日の生活を明るく過ごすために、健康な時こそ定期的に健康診断を受け、自分の体を見直す機会をもち、異常や病気の早期発見に努めましょう。

人には、無料受診券を渡し、その健康管理室へ申し込んでください。

集団検診の部

市民健康診断は、各地区の会館や集会所などとする「集団検診の部」と、病院・医院でする「医療機関の部」とがあります。

○とき・ところ 左表
○対象 十六歳以上の市民
○内容 問診、身体計測、血圧測定、検尿、貧血検査、聴打診、胸部X線撮影
○料金 二百円
○申し込み 当日、直接最寄りの会場

医療機関の部

○とき 10月・11月 医療機関の診療時間
○ところ 左表
○対象 四十歳以上の市民
ただし、内科系の病気で治療中の人は受診できません。
○内容 問診、身体計測、血圧測定、検尿、貧血検査、聴打診、心電図検査、眼底検査（必要時）、総コレステロール、血糖検査、肝機能検査

はしかの予防接種

○料金 七百元
○申し込み 直接医療機関

○とき 62年2月28日まで
○ところ 市内の内科・小児科の病院・医院
○対象 一歳六ヶ月以上六歳未満の幼児
ただし、はしかにかかったことのある幼児は受ける必要がありません。
○料金 二千元（申し込みの時に必要）
生活保護世帯と市民税非課税世帯は無料
○申し込み 健康管理室か星

市民健康講座

田出張所
(注) この予防接種は一回の接種で免疫ができます。

健康な体を維持するためには、定期的に検診を受けることも必要ですが、病気に気づいて正しい知識を持つことも必要です。

市民健康講座は、市民のみならず病気に気づいて正しい知識を持つことと開講するものです。

今回は、次のような講座を開講しますので、ぜひ受講してください。

○対象 市内に住んでいる人
○受講料 無料
○申し込み 健康管理室
電話でも申し込みます。

胃がんの発見とその後

現在も日本人に一番多いがんは胃がんです。胃がんといっても症状として特有なものはなく、胃の具合が悪い・食欲がない・好みが変わるなど、いろいろな症

状があります。

今回は、胃がんにならないための予防方法、および早期発見について、さらにその後の注意すべきことなどについて話します。

○とき 9月24日(水) 午後1時30分～3時

○ところ 保健センター

○テーマ 胃がんの発見とその後

○講師 松吉医院 松吉雄さん

○定員 三十人

肝臓病はこうしてみつける

気になる検査値

肝臓は、障害をうけても自覚症状がでにくく、沈黙の臓器といわれています。肝臓は、障害をうけても自覚症状がでにくく、沈黙の臓器といわれています。では、どのようにして肝臓病をみつけるのでしょうか。今回は、みつける一つの方法として血液検査からのみつけ方について話します。

○とき 10月6日(月) 午後1時30分～3時

○ところ 倉治公民館

○テーマ 肝臓はこうしてみつける 気になる検査値 GOT、GPT、r-GTP

○講師 中村医院 中村健さん

健康管理室か星

集団検診日程表

と き	と ころ
9月29日(月)	倉治公民館
9月30日(火)	保健センター
10月9日(木)	
10月13日(月)	星田市民センター

○検診時間 13:30～15:00

医療機関一覧表

(順不同)

病院・医院名	住 所	電 話
交野病院	私部2-11-38	91-0331
星田南病院	藤が尾3-5-1	91-3500
尼子医院	私市8-14-3	91-2050
池田医院	松塚43-1	91-7200
大景医院	妙見坂3-16-1	92-0467
尾崎クリニック	幾野4-16-35	92-0113
岡本診療所	森北1-23-10	91-2922
小菓医院	星田4009	91-2006
後藤医院	藤が尾4-3-15	92-9500
高田医院	松塚12-20	91-0631
塚原医院	森南2-1-13	91-1275
中尾医院	郡津5-19-20	93-2002
中村医院	倉治6-17-19	91-1012
西井診療所	星田1931-2	92-4510
西井医院	星田4101	91-2213
野村医院	倉治3-50-1	91-6100
三宅医院	倉治7-46-1	93-0108
安井診療所	松塚27-1	93-1333
山添医院	私部1-16-13	91-1025
渡辺内科クリニック	星田4873	92-0010

胃の検診

対象

40歳以上の市民

四十歳以上の市民を対象に胃の検診をします。

なお、七十歳以上の人と、生活保護世帯・市民税非課税世帯の人には、無料受診券を渡しますので健康管理室へ申し込んでください。

集団検診の部

○とき・ところ ▼9月24日

(水)星田市民センター▼9月25日(木)福祉センター▼9月26日(金)倉治公民館▼9月27日(土)星田山手集会所

いずれも午前9時15分〜正午

○料 金 五百円(受診時に必要)

○申し込み 九月二十日(土)までに健康管理室 電話でも申し込みます。

医療機関の部

○とき 62年2月24日(火)までの毎週火曜日 午前8時

○ところ 交野病院

○料 金 七百円(受診時に必要)

○申し込み 健康管理室 電話でも申し込みます。

小児がんの一種 神経芽細胞腫 を 早期に発見

神経芽細胞腫とは小児がんの一種です。

日本では、この病気にかかる子供は一人から二万人に一人いるといわれており、発見が遅れば生命を失う病気です。

しかし、生後六ヵ月ごろの赤ちゃんの尿を検査すると、この病気を早期に発見することが出来ます。

赤ちゃんをこの病気から守るために、ぜひこの検査を受けることを勧めます。

この検査を希望される保護者には、三ヵ月児健診時にろ紙などの検査セットを渡します。

ただし、検査セットの使用は、生後六ヵ月ごろになったときです。

検査セットは、健康管理室と星田市民センターでも渡します。

検査費用は大阪府が負担します。

ただし、検査したものの郵送料は、検査を希望された人の負担となります。

(注) この検査は、赤ちゃんの尿で異常を発見しようとするものですが、百分異常が発見できるわけではありません。

また、この病気の性質上、検査後に発病することがあります。

子宮がん検診

対象30歳以上の女性

市内に住んでいる三十歳以上の女性を対象に子宮がん検診をします。

集団検診の部

○とき 10月6日(月) 午

後1時30分

○ところ 保健センター

○料 金 四百円(受診時に必要)

○申し込み 健康管理室 電話でも申し込みます。

産婦人科の部

○とき 62年2月末まで各医院の診療時間内

○ところ ▼鈴木産婦人科(郡津五丁目二四ノ三) ☎91・6152

▼はと産婦人科(藤が尾四丁目三ノ一六) ☎91・4103

▼藤原産婦人科(梅が枝四四ノ三) ☎92・0341

○料 金 六百円

献血

○とき・ところ

▽9月25日(木) 藤が尾会館

▽9月26日(金) 交野会館

いずれも午前10時〜正午・午後1時〜4時

乳がん集団検診

症状が出てから医師にかかるよりも、定期的に受診することが大切です。

しこりがあっても乳がんとはかぎりません。

おかしいと思ったら、検診の機会をのがさないようにしましょう。

○とき 9月・10月の毎週

月曜日 午後1時30分〜2時30分

○ところ 交野病院

○対象 市内に住んでいる三十歳以上の女性

○料 金 五百円(検診時に必要)

○申し込み 健康管理室 電話でも申し込みます。

糖尿病教室

糖尿病の予防や治療について、わかりやすい話と食事療法などをテーマに糖尿病教室を開きます。

○とき・ところ・内容

▽10月22日(水) 体育文化センター

▽10月29日(水) 保健センター

▽11月5日(水) 運動実技「楽しくリフレッシュ」(運動指導員 小河清良さん)

▽講話「糖尿病食事療法のポイント」(講師 管理栄養士 森田敦子さん)

▽モデル献立の展示

いずれも午後1時30分〜4時

○対象 市内に住んでいる糖尿病患者とその家族・関心のある人

○定員 各三十人

○参加費 無料

○申し込み 十月八日(水)までに電話で、四条畷保健所保健予防課(☎78・1021)

一生自分の 歯で食べよう②

妊娠と歯

古くから「子供一人生活むと、歯を一本なくす」といわれています。

私たちは、経験的に妊娠が歯の病気に密接に関係している事を知っていました。

その説明として「おなかの赤ちゃんが母体のカルシウムを取ってしまうから、

歯がだめになる」と長い間、信じられてきました。

しかし、その後の研究によって、いったん歯に沈着したカルシウムは移動しない事が

たしかめられ、おなかの赤ちゃんのために母体の歯が悪くなるという事はないといわれています。

それでは、なぜ妊娠中に歯の病気が多くなるのでしょうか。

今では次のように説明されています。

○妊娠中は動作が緩慢になり、口の中の清掃を怠りがちになる

○口腔内の細菌数が増加する

○妊娠によって唾液が酸性

○妊娠によって唾液が酸性

○妊娠によって唾液が酸性

になり、またねばつてくるなど、口内の環境が変化

○ビタミンが欠乏する

○妊娠によるホルモンの変化

これらの因子が、虫歯および妊娠性歯肉炎と呼ばれる炎症を発生させると考えられています。

この事から、妊娠に伴う虫歯・歯肉炎の予防としては、ブラッシングによる口の中を清潔にすると共に、

全身的な状態を整え、栄養が片寄らないように心がける事が大切です。

枚方歯科医師会交野班

牧 宏

第三回交野まつり

交野の夜空をそめた800発の花火

“人と自然を結ぶ心の通いあうまち交野”をテーマに第三回交野まつり（主催 交野まつり実行委員会）が、八月二十三日（土）・二十四日（日）私部公園グラウンドで開かれました。

二十三日の前夜祭（子供フェスティバル）では、鬼のボール投げ・おもちゃS・L・おぼけ屋敷・交野ギネス、また屋外映画（アニメ）を鑑賞して、楽しく遊びました。

二十四日は、市民の大パレードをスタートに、演芸大会、民謡と踊り、そして各団体の模擬店などで盛り上がり、ファイナルの打ち上げ花火が、交野のまちに花を咲かせました。



お年寄りから幼児まで参加したパレード
(約2000人が参加)



夜は人出も最高潮に



ファイナルの花火はあつさを一時忘れさせてくれました

原田誠一市長の任期満了(九月十七日)に伴う市長選挙の告示が八月三十一日にあり、同日、市役所三階大会議室で午前八時三十分から午後五時まで立候補者の受け付けをいたしました。

その結果、三十一日の午後五時になっても、現職の原田誠一氏以外に立候補者の届け出がなかったために、前回(五

選挙管理委員会事務局で午前八時三十分から午後五時まで立候補者の受け付けをいたしました。結果は、立候補届け出の締

め切り時刻までに、定数(公選)の十五人以上の届け出がなかったことから、次の人の無投票当選が決まりました。

農業委員会委員 一般選挙終わる

農業委員会委員の任期満了に伴う一般選挙の告示が八月十七日にあり、同日、市役所

原田誠一氏

市長選挙に4回連続 無投票当選

(十七年)に続いて無投票当選が決まりました。

今回の選挙で原田誠一氏は、交野町長選挙に当選して以来、これで六回当選したことになり、四十一年の町長選挙を除き、以後四回はいずれも無投票で当選しており、今回の選挙を含めると五回連続無投票当選したことになります。

め切り時刻までに、定数(公選)の十五人以上の届け出がなかったことから、次の人の無投票当選が決まりました。

選挙



チビッコのよるこぶ声でうまった会場
(前夜祭子供フェスティバル)



唄に合わせて踊りの輪が……

交野まつり 寄付金協力団体(者)

第3回交野まつりに次のみなさんから寄付をいただきました。また会場周辺のみなさまには大変ご迷惑をおかけしましたが、みなさまの理解と協力を得て、盛大なうちに無事終わることができました。

ありがとうございました。
交野まつり実行委員会

○寄付団体(者)(順不同・敬称略)
交野青年会議所、臨港製鐵(株)、交野市農業協同組合、建友会一同、交野市商業連合会、交野ライオンズクラブ、交野ロータリークラブ、交野市公認上下水道工事業協同組合、北大阪商工会議所情報処理事業部、三澤体器(株)、ダイワ緑地(株)、医師会交野支部、歯科医師会交野

班、薬剤師会交野支部、(株)トーブラ、扇港樹脂工業(株)、新日本設計(株)、大成歯科工業(株)、浅野工事(株)大阪支店、(株)溝辺工務店、弥生鍛造(株)、(株)興亜電業社、池田工業(株)、(株)美馬工務店、平和測量設計(株)、(株)大東設計事務所、旭建設、(株)オオバ大阪支店、日本舗道(株)大阪支店。サンヨー開発測量(株)、東洋道路施設、大阪環境設備、(株)石田製麵、大和銀行枚方支店、司電機産業(株)、八幸土木工業、東大阪総合事務所、前田造園、大阪銀行交野支店、山野酒造(株)、(株)興陽ボーリング、富士電機製作所、三菱銀行交野支店、北口商会、(株)山建、アワヤ電気工業(株)、(株)前田組、大阪ナショナル情報システム(株)、日亜ペイント(株)、関西オルガノ商事(株)、星田区委員一同、中央生コンクリート、大阪ガス(株)京阪支店、米山化学工業(株)大阪工場、博栄興産(株)、日本技術開発(株)、誠産業(株)、株木建設(株)大阪支店、(株)野中製作所、

日新工業(株)、星田南病院、(株)北村商店、交野電報電話局、(株)枚方近鉄百貨店、(有)木幸木工所、(株)幸福相互銀行交野支店、交野開発(株)、(株)吉田製作所、茨木養蜂園、(株)交野運送店、泉州銀行交野支店、北斗測量設計(株)、区長会、協和電機(株)、橋金属工業(株)、ジュラロン工業(株)、太陽化成(株)、池田幸一、ダスキン印刷(株)、(株)近畿相互銀行交野支店、桃花園、(株)交野興業、(株)河野建築設計事務所、枚方信用金庫交野支店、東洋技術コンサルタント(株)、近畿測量設計(株)、三口産業(株)、交野市議会議員一同、市特別職一同、(株)不二鉄工所、鉄八、精工電機(株)、(株)大庫ビルサービス、春日石油(株)、京阪バス交野営業所、国際ソロブチミスト北東支部、ニッコー熔材工業(株)、大阪花王販売(株)、平田設備工産、(株)伊勢津ドライ、交野書道協会、畑百勝、荒川養豚場、水谷電気商会、極東技工コンサルタント

福祉

問い合わせは福祉事務所

大阪府から 福祉見舞金 支給

○対象 六十一年九月一日現在、大阪府内の市町村に住民登録または外国人登録をしている在宅の人で、次のいずれかに当てはまる人
ただし、措置を受けて施設に入所している人、寝たきり老人の見舞金を申請した人、および九月一日以降の手帳交付申請ならびに判定・診断書の依頼をされた人は除く

福祉金を支給

ただし、措置を受けて施設に入所している人、寝たきり老人の見舞金を申請した人、および九月一日以降の手帳交付申請ならびに判定・診断書の依頼をされた人は除く

大阪府では、これまでの「重度障害者(児)給付金」、「特定患者給付金」および「寝たきり老人見舞金」の各制度をまとめて、新たに「福祉見舞金」制度を設け、対象者に見舞金を支給しています。

この新しい制度により、これまで各制度の対象者にそれぞれ支給されていた給付金や見舞金が、今回から重複して支給を受けることができなくなりました。

戦傷病者の妻に国債を支給

なお、大阪府では、この新しい制度に基づいて福祉見舞金を支給しますので、対象者は申請してください。

戦傷病者の妻を対象とする特別給付金支給法が改正され、次の人に国債が支給されます。

寝たきりや一人暮らしの

お年寄りに日常生活用具を

支給または貸与

寝たきりや一人暮らしのお年寄りに、日常生活用具を支給または貸与しています。

○対象 所得税非課税世帯

で、六十五歳以上のお年寄りで、支給・貸与品 特殊寝台、浴そう、湯沸器、エアーマット、マットレス、特殊尿器など

○対象 昭和三十八年三月三十一日までに戦傷病者が病死した人の妻で、六十一年五月十五日に国債を償還の人

○対象 九月十五日現在、引き続き市内に六ヵ月以上住んでいて、住民基本台帳から外

福祉金を支給

市では、身体障害者(児)や精神薄弱者(児)、原爆被害者に福祉金を支給します。

老人 入浴 サービス

市では、市内の公衆浴場を利用し、六十五歳以上のお年寄りの人たちに入浴を楽しんでいただくと共に、語らいの場にしていただこうと入浴サービスをしています。

○対象 十月一日現在、市内に六ヵ月以上住んでいて、住民基本台帳または外国人登録原票に記載されており次に当てはまる人

○とき 毎月15日(一ヵ月一回)
15日が休みの場合は16日

▽療育手帳を持っている人またはIQ七十五以下の精神薄弱者(児)

○ところ 新交野温泉(私部)、久野温泉(私部西)、北造温泉(梅が枝)

▽被爆者手帳を持っている人

○対象 市内に住んでいる六十五歳以上のお年寄り

70歳以上の人に敬老金を支給

市では七十歳以上のお年寄りに敬老金を支給します。

○支給額 七十歳〜七十九歳 五千円

○対象 九月十五日現在、引き続き市内に六ヵ月以上住んでいて、住民基本台帳から外

八十歳以上 八千円

市の人口

8月末現在		月の動き	
人口	65,472人	出生	63人
男	32,679人	死亡	19人
女	32,793人	転入	321人
世帯数	19,513	転出	299人

8月の火災と救急

	火災出動	救急出動
8月	4件	96件
61年累計	22件	688件
60年累計	23件	764件

8月の交通事故

	発生	死亡	けが
8月	24	0	36
61年累計	174	0	206
60年累計	167	3	211

寝たきりや痴呆性の

お年寄りを短期間お世話します

市では、介護人が病气や冠
 婚葬祭などのために、家庭で
 寝たきりや痴呆性のお年寄り
 を世話することが困難になっ
 たとき家族に代わって短期間
 (一週間以内)施設でお世話

○市では、介護人が病气や冠
 婚葬祭などのために、家庭で
 寝たきりや痴呆性のお年寄り
 を世話することが困難になっ
 たとき家族に代わって短期間
 (一週間以内)施設でお世話

保険・年金

高額療養費の自己負担額

5万1000円から

5万4000円に改正

高額療養費の自己負担額が
 六十一年五月の診療分から引
 き上げ(改正)られています。
 みなさんが病院や医院で、
 一定額以上の自己負担額を支
 払った場合、その超えた額は
 後で申請すれば支給を受ける
 ことができます。

今回の改正は、この額がい
 ままでの五万一千円から、五
 万四千円と、三千円引き上げ
 られたものです。

高額療養費の支給を受けら
 れるのは次のような時です。

なお、対象者(世帯主)に
 は「高額療養費支給申請書」
 を郵送しています。

○病气やけがで同じ人が、
 一カ月の間に同一の医療機

の場合は食費相当額、一般理
 由(社会的理由以外のもの)
 の場合は必要経費全額

○申し込み 福祉事務所
 寝たきり老人短期保護

○対象 六十五歳以上で身
 体上、または精神上の著しい
 障害のため、常に寝ており、
 かつその状態が継続すると認
 められる人

○施設 きんもくせい特別
 ホーム

養護老人ホーム
 痴呆性老人短期保護

○対象 おおむね六十五歳
 以上であって、痴呆等精神障
 害の問題行動が重度、または
 中度に当てはまり、かつその
 状態が継続すると認められる
 人で入院加療を要する病状で
 ない人

○施設 聖徳特別養護老人
 ホーム

問い合わせは保険年金課

○同一世帯で、過去一年間
 に高額療養費の支給が四回
 以上あった場合、四回目か
 らは三万円を超えた額が申
 請により支給を受けること
 ができます。

市町村民税非課税世帯の
 人も同じで、四回目からは
 二万一千円を超えた額が申
 請により支給を受けること
 ができます。

○保険診療の対象とならな
 い差額ベット代や付添看護
 料などは含まれません。

定年退職者とその家族

退職者医療に加入していますか

退職者医療制度は、会社な
 どを定年退職した人と、その
 家族が対象となる医療保険で
 すが、次のような条件があり
 ます。

対象となる人

○年金被保険者の期間が原
 則として二十年以上ある人
 ○四十歳以後に十年以上加

入して、通算老齢(退職)年
 金の支給を受けている人と
 その家族(被扶養者)
 ただし、家族は、同一世
 帯であって年収が九十万円
 未満(六十歳以上の老年人者
 百五十万円未満)の人
 一部負担金

○退職被保険者本人 入院・
 外来 一割

○家族(被扶養者) 入院 二
 割、外来 三割

保険料の

口座振替

保険料の納め忘れはありま
 せんか。

市では、あなたの預金口座
 から自動的に引き落とす便利で
 納め忘れのない口座振替の利
 用を勧めています。

毎月月末までに手続きをし
 ますと、翌月分から口座振替
 となります。

○申し込み 国民健康保険証
 または年金手帳・納付書と、
 金融機関の届け印を持って直
 接次の取扱金融機関へ

なお、保険料は国民健康保
 険料と国民年金保険料を別々
 に申し込むことができます。

○取扱金融機関 大和銀行、
 大阪銀行、三菱銀行、泉州銀行、
 近畿相互銀行、幸福相互銀行、
 枚方信用金庫、交野市農業協
 同組合の各本支店

表紙

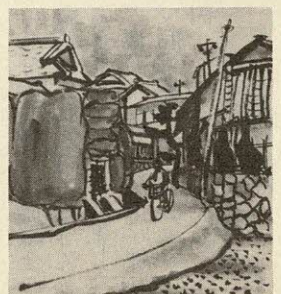

八幡の神主 村の名に

文・交野古文化同好会
 絵・森本順子

星田新宮山八幡宮
 派遣の神主 森公文
 (もりくもん)は、
 延久年間(一〇六九
 ごろ)、森の警固観
 音堂を再興しました
 ので、村人はこれま
 の無垢根(むくね)
 の里を、この人の名
 をとって森の里と呼
 ぶようになりました。

下水

問い合わせは下水道課

下水道推進標語

子に贈る 大きな遺産 下水道

全国的に、九月十日を中心として約一週間、みなさんと下水道整備促進について、深く理解していただくと共に、一層協力していただくことを目的にさまざまな行事が展開されます。

暮らしの静脈

わたしたちの暮らしに一日たりとも欠かせない水、炊事・洗面・洗たく・風呂・トイレと、毎日いろいろなどころで水を使いますが、その使った

水の後始末をするのが下水道です。汚水がたまらず、蚊やはえの発生しない環境を作り、水洗トイレの使える衛生的で、快適な暮らしを支えるためになくてはならない施設です。日本のように降雨量の多い国では、家屋の浸水を防ぐためにも、下水道は欠かせません。

また、河川や湖沼などの水質汚濁を防ぎ、美しい川、美しい海を取り戻す上からも大切な役割を果たしています。

公共下水道事業

本市は、四十二年度から公共下水道事業を開始して、六年度末までに、処理区域面積約三百三十六万、処理区域人口三万六千九百四十八人、人口普及率約五七・二%、汚水管延長約七十五キメートル

宅地内の汚水管

で、そのほとんどが天野川清掃工場（終末処理場）で処理されています。その処理量も限界近くなってきたため、淀川左岸流域下水道の早期供用開始を国や大阪府など関係機関へ強力に要望しています。

宅地内汚水管工事は公認業者で

宅地内の排水設備の新設・増設・改造の工事は、交野市排水設備工事公認業者で施行してください。

修理 清掃 は各家庭で

道路に埋設されている汚水管やマンホールなどの破損修理は、市がします。家庭の敷地内に埋設されている汚水管は、各家庭で修理

水洗便所改造資金融資あつせん

大阪府警察本部では、秋の彼岸に「身元不明死者等の身元を捜す特別相談所」を開設します。○とき 9月20日(土) 26日(金) 七日間 午前9時～午後4時 ○ところ 四天王寺境内亀の池前(大阪市天王寺区四天王寺一丁目一ノ一八) ○備え付け資料 身元の分からない顔写真、着衣や所持品などの記録

市では、便所の水洗化をはかるために水洗便所改造資金の融資をあつせんしています。

下水管を使用できる区域に住んでいて、くみ取り式便所を使用している家庭は水洗化に改造してください。

- 保証人 一人(市内在住者)
- 添付書類
- ▽印鑑証明書 申請者・保証人各一通
- ▽前年度納税証明書 市民税 固定資産税各一通
- ▽工事見積書 工事依頼者の印鑑を押しした見積書一式 (印鑑証明書と同じ印鑑使用)

公認工事店一覧表

業者名	住所	電話
奥角工業所	倉治6丁目26-15	91・2456
加賀ポンプ店	倉治6丁目3-1	91・1200
交野管設備(株)	郡津3丁目2-8	91・1313
北口商会	星田3166	91・2073
(有)北崎工業所	私市7丁目19-15	91・2478
共栄設備工業(株)	私部3丁目18-6	91・5431
交南設備(株)	私部3丁目18-3	91・5053
(株)小西水道工業所	私市5丁目1-4	92・0326
(株)戸田設備工業	幾野3丁目17-6	91・7219
平田設備工業	星田3334-1	91・4773
星野設備工業所	神宮寺2丁目9-34	91・2747
私部水道設備	私部6丁目38-28	92・7030
丸喜設備工業	私部3丁目15-7	93・1313
(株)森長工業	倉治5丁目1-43	91・4718
安藤設備(株)	天野が原町4丁目13-8	91・4553
若林設備工業	倉治3丁目24-8	91・1796
森本水道	倉治2丁目1-12	91・7676
池田工業(株)	星田4898	91・3615
交野市公認業者組合	私市2丁目40-7	92・5446

- 融資金額 限度額二十五万円(万単位の融資)
- 利息 年利五・五分(アドオン方式)
- 償還 二十四ヵ月(月賦償還)
- 借入銀行 大阪銀行交野支

○申し込み・問い合わせ 下水道課

善意銀行

交野市社会福祉協議会の善意銀行に次のみなさんから預託していただきました。▽幾野の一市民から一千元▽私部西の一市民から一万円▽交野市農協婦人部から、一万三千八百十円

身元不明死者などの身元を捜す特別相談所

図書室だより

新着図書

児童書

〔ほしのうみ〕やなせたかし
フレーベル館
〔おてんばエリザベスのすてきな夢〕ブライトン ポプラ社
〔あたしのああなたのア〕谷川俊太郎 太郎次郎社
〔ネコネコ大サーカス〕楠田枝里子 講談社
〔コロちゃんのかいすいよく〕エリック・ヒル 評論社
〔きょうりゅうのはかば〕たかしよいち 理論社

〔發明入門〕豊沢豊雄 小学館
〔パパのいない転校生〕テア・ベックマン 佐学社
〔おりがみあそび〕荒川智子 北海道
〔ゆかいなばけくらべ〕椋鳩十 ひくまの出版
〔少年サッカーチームゴールにむかつて走れ〕伊藤信 ポプラ社
〔ネコだまミイちゃんはあたし〕筒井敬介 小峰書店
〔あゆみ10歳レモン色の交かん日記〕沢井いづみ ポプラ社
〔迷子の天使〕石井桃子 福音館書店
〔森のネズミのかくれんぼ〕岡野薫子 ポプラ社
〔こうもりサーカス〕E・ハスラー 文化出版局

ブンブン人形劇場

9月上演

『うさぎとかめ』ほか

- とき 9月28日(日) 10:50~12:00
- ところ 体育文化センター
- 演題 『うさぎとかめ』ほか
- 劇団 とが
- 入場料 無料
- 申し込み 当日直接会場
- 問い合わせ 体育文化センター内 図書室

一般書

〔SOS時計よとまれ〕さと うまきこ くもん出版
〔ぼくたちだけのよる〕大石 真(まこと) PHP研究所
〔はさみがあるいたはなし〕佐藤さとる 小学館
〔ぎんいろのねこ〕あまんきみこ 小学館
〔ふれふれなんだあめこんなあめ〕梅田俊作 岩崎書店
〔ムササビと7人のなかまたち〕矢崎節夫 くもん出版
〔1・2・3でなかなお〕さとうまきこ 小峰書店
〔なきうさぎのナツコ〕かんざわとしこ 童話屋
〔そらをとんだトンコ〕大石 真 佼成出版社
〔森のネズミのかくれんぼ〕岡野薫子 ポプラ社
〔こうもりサーカス〕E・ハスラー 文化出版局

〔きつねのとうさんごちそうとった〕ピーター・スピアー 評論社
〔ゆかいなのみのパピペポ〕舟崎靖子 講談社
〔こんばんはおげです〕さとうまきこ 教育画劇
〔しらかばスズランおんがくたい〕かこさとし 偕成社

〔ローライの幽霊船〕高柳 芳夫 光風社出版
〔果糖で作る果実酒・薬酒〇一種〕石田稷 主婦の友社
〔泣き虫なまいき石川啄木〕井上ひさし 新潮社
〔枕草子殺人事件〕斎藤 栄 光文社
〔素材で考える〕高橋敦子 毎日新聞社
〔人間がこわい〕石田春夫 講談社
〔ヒトラーを生んだ国〕八田 恭昌(やつだやすまさ) 新潮社
〔ぼくたちの好きな戦争〕小林信彦 新潮社
〔子どもの内に潜むもの〕高山智津子 清風堂出版
〔住まいカレンダー〕天野 彰 学陽書房
〔病気になる新しい食事法〕香川芳子 富民協会出版部
〔葡萄街道(ワインロード)の殺人〕平岩弓枝 角川書店
〔女面〕円地文子 新潮社

巡回

ブンブン号の巡回

- 9月16日・9月30日・10月14日(いずれも火曜日)
- ▼妙見坂W-3棟前 午後1時30分~3時
- ▼倉治7丁目 午後1時30分~2時30分
- ▼森南3丁目 午後3時~4時30分
- 9月21日・10月5日(いずれも日曜日)
- ▼星田山手3丁目 午前10時~11時30分

動く図書分室

- 9月17日・9月24日・10月1日・10月8日・10月15日(いずれも水曜日)
- ▼藤が尾(藤が尾会館) 午後1時30分~4時

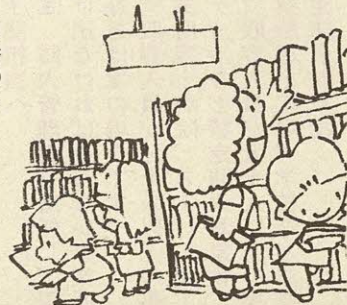

10月4日(土) 老人福祉大会

漫才や歌謡ショーで楽しい一時を

市では、六十五歳以上のお年寄りを対象に「老人福祉大会」を開きます。
みなさんそろっておこしください。
当日は下表のとおり送迎バスを運行しますので利用してください。

- とき 10月4日(土) 午後0時30分～4時
- ▽漫才 田ボタンさん、羽田たか志さん・二葉由紀子さん
- 対 象 六十五歳以上の人
- ▽歌謡ショー 中山恵津子さん、久保幸江さん
- ▽司会 奥津田三さん
- ▽入場料 無料
- ▽漫才 中田カウスさん・中
- 問い合わせ 福祉事務所



お母さん教室・家庭教育学級

絵本の与え方と読みきかせ方のポイント

子供が本好きになるか否かは、最初に出合った絵本によって決まるとさえ言われ、子供と絵本のよい出会いをつくるのはお母さんの大切な役目です。
幼児対策室では、絵本の与え方と読みきかせ方のポイントと、子供が本好きになるか否か、最初に出合った絵本によって決まるとさえ言われ、子供と絵本のよい出会いをつくるのはお母さんの大切な役目です。

家庭看護法の講習会

日本赤十字社交野市地区主催の家庭看護法(基礎看護)の講習会を開講します。

- ところ 福祉センター
- 対 象 市内在住者
- 講 師 日本赤十字社大阪府支部家庭看護法教師
- 定 員 二十五人
- 参加費 無料
- 申し込み・問い合わせ 十月一日(水)から福祉事務所へ
- 電話でも申し込みます。

くみひも教室

- とき 10月14日(火)から毎月第二・第四火曜日 午前10時～正午
- 対 象 市内在住者

七宝焼教室

- 定 員 三十人
- 参加費 一カ月千円(ただし材料代実費負担)
- なお、くみひも道具は協会で準備します。
- 申し込み・問い合わせ 十月十三日(月)までに、参加費を添えて体育文化センター内体育文化振興担当へ
- なお、子供同伴の参加はできません。

防火管理者 資格取得 講習会

- とき 10月25日(土)～62年3月28日(土)毎月第四土曜日、六回コース、午前9時30分～正午
- 対 象 市内在住在勤者
- 内 容 手づくりブローチ、ペンダントその他
- とき 9月25日(木)午後9時～午後4時30分、9

月26日(金)午前9時30分～午後5時

○ところ 福祉センター

○定 員 五十人

○受講料 無料(ただしテキスト代二千二百円必要)

○申し込み 九月二十日(土)までに、写真(六カ月以内に撮影した無帽、無背景、正面上半身で、たて四つよこ二枚)二枚と所定の申込み用紙(予防担当にあります)に必要事項を記入し、交野市消防本部予防担当へ

(注) 防火管理者を選任し、届け出なければならぬ事業所等とは次の場合です。

▽収容人員が三十人以上の事業所等：病院、スパーマーケットなど特定防火対象物

▽収容人員が五十人以上の事業所等：工場、学校など非特定防火対象物

送迎バス運行表

	停 車 場 所	時間
京阪1号車	星田山手入口	11:35
	星田大谷橋	11:40
	星田バス停	11:45
	星田北バス停	11:50
京阪2号車	妙見口バス停	11:50
	藤が尾2丁目バス停	11:45
京阪3号車	私市植物園前	11:40
	私市4丁目バス停	11:45
	私市3丁目バス停	11:48
京阪5号車	天野が原町4丁目バス停	11:55
	郡津小学校入口前	11:40
	第2中学校前	11:45
市マイクロバス	教育文化会館前	11:50
	神宮寺集会所前	11:30
	寺南川橋前	11:40
	森大門酒造前	11:50

着付の初歩から 教えます 着物着付教室



総合的に学習

○定員 三十人

○参加費 一カ月二千五百円

(四回分)

○持ち物 キヤミソール作成のため、サシ・針・コマ糸三十(四十番)・ハサミ・サラ

シ五(筆記用具)

○対象 十六歳以上の女性

なお、子供同伴の参加はできません。

○内容 着付の初歩から人に着せる着付、帯の変わり結び、小物の組み合せ等の知識など

電話でも申し込みめます。

第1回交通安全市民大会

府警音楽隊来演

「交通安全はみんなの願い」をテーマに、みなさんの交通安全に対する気持ちを盛り上げてもらおうと、本市ではじめての交通安全市民大会を開きます。

大会では、伝統ある大阪府警本部音楽隊のコンサートを中心に、農協婦人部や文化連盟の賛助出演を得て楽しい催しが企画されています。

とき 9月25日(木) 午

後1時〜4時

○ところ 体育文化センター

○入場料 無料

○内容 表彰式やコンサート・歌と踊りなど

○主催 交野市交通安全対策協議会、枚方警察署、枚方交野交通安全協会、(株)交野青年会議所、交野市、交野市教育委員会

○問い合わせ 生活環境課

体育・スポーツ

功績をたたえて

2008人表彰

交野市体育協会では、市民で体育・スポーツの普及振興に顕著な功績を取った人に、その功績を報いるため、団体および個人を表彰しています。六十一年度の表彰者および団体は次のとおりです。

(順不同・敬称略)

▼萩間栄二(倉治二丁目)

▼岡村 純(松塚) ▼吉海修一(郡津三丁目) ▼葛田貴彦(倉治七丁目) ▼中島信夫(星田山手一丁目) ▼松尾 史(梅が枝) ▼西沢武司(倉治七丁目) ▼森永敏啓(星田山手四丁目) ▼小田悦子(星田) ▼麻田陽子(星田) ▼甚野春美(藤が尾一丁目) ▼松尾浩子(南星台三丁目) ▼大庭 幸(私部六丁目) ▼児島 節(森北二丁目) ▼斉藤陽子(星田山手四丁目) ▼清水さをり(郡津二丁目) ▼稲蔵友美(松塚) ▼谷千佳子(幾野四丁目) ▼広田公輝(私部四丁目) ▼阪長誠(私部五丁目) ▼吉沢 忍(向井田一丁目) ▼井口 総(松塚) ▼長渡竜太(幾野三丁目) ▼今堀忠義(郡津一丁目) ▼原田貴志(倉治八丁目) ▼池田誠二(私部四丁目) ▼中村 錠

(郡津五丁目) ▼松浦 孝(梅が枝) ▼戸田潤子(郡津五丁目) ▼吉川 勝(幾野二丁目) ▼有家和美(東倉治二丁目) ▼伊東愛(倉治六丁目) ▼西村奈津子(梅が枝) ▼藤岡陽子(私部七丁目) ▼原 真弓(私部西二丁目) ▼第二中学校サッカー部(全国大会北河地区予選) ▼第二中学校サッカー部(北河内地区新人戦) ▼交野フットボールクラブ(第七回知事杯大阪中学生サッカー大会) ▼交野フットボールクラブ代表(第八回大阪地域サッカー連盟優勝大会) ▼交野ラグビースクールA(第四回ラグビースクール北河内大会) ▼交野パールズ(大阪総合体育大会) ▼第四中学ソフトボール部(大阪府総合体育大会) ▼交野市インディアアカ同好会(西日本インディアアカ大会・大阪インディアアカ大会) ▼第二中学校剣道部(北河内春期大会) ▼富田章夫・富田美千代(私部六丁目) ▼勝又えり子(星田山手一丁目) ▼浜田能理子(妙見坂一丁目) ▼石井幸子(松塚) ▼西園英幸(松塚) ▼清水 忍(私部西四丁目) ▼交野市ゲ

大会、果

(敬称略)

ートボールチーム(大阪ふれあいゲートボール大会) ▼交野市バドミントンクラブ(大阪府下小学生バドミントン大会) ▼古市秀満(私市山手三丁目) ▼近藤和明(私部三丁目) ▼南 隆尋(梅が枝) ▼交野フットボールクラブ(関西少年サッカー大会) ▼交野フットボールクラブユース(全日本クラブユースサッカー大会) ▼船木誠(私部四丁目) ▼改田 享(郡津一丁目) ▼古市満朝(私市山手三丁目)

内閣総理大臣杯三世交代交流
全国ゲートボール大会
妙見東チーム惜敗

七月二十七日、東京駒沢運動場で開かれた「内閣総理大臣杯三世交代交流全国ゲートボール大会」(全国各地プロック代表五十チーム参加)大阪プロック代表として交野から妙見東チームが出場しましたが、予選で一勝一敗、惜しくも決勝トーナメントに出場できませんでした。

第13回全日本中学校
陸上競技選手権大会

郡津の谷千佳子さん
走り幅跳び全国12位の成績

第6回 西日本インディアアカ大会

交野インディアアカ同好会

女子の部で優勝

七月二十七日、臨海スポーツセンター(高石市)で開かれた「第六回西日本インディアアカ大会」(財団法人 大阪府レクリエーション協会・日本インディアアカ協会主催)に六十八チーム、四百三十人が参加。

本市からは、交野インディアアカ同好会が出場し、女子の部で優勝しました。

出場選手たちは、優勝めざして日ごろの練習の成果を力一杯出して頑張りましたが、結果は走り幅跳びに出場した第二中学校の谷千佳子選手(幾野)が十二位、残り五人は借しくも予選で失格といった成績でした。

八月二十三日と二十四日の両日、東京駒沢オリンピック公園の陸上競技場で開かれた「第十三回全日本中学校陸上競技選手権大会」(日本陸上競技連盟・全日本中学校体育連盟主催、千六百九人参加)に、交野から第一中学校と第二中学校の生徒六人が出場しました。

みんなのひろば

原稿募集

“ひろば”は市民みなさんのページです。心あたたまると話や地域の話、写真、イラストなどをお寄せください。

投稿は400字以内にまとめ、住所、氏名、電話番号を書いてください。

記念品を進呈します。

○締め切り 毎月15日
○送り先 交野市役所広聴広報課(〒576 交野市私部1丁目1-1)

催し・募集



サンデー詩吟会

9月21日(日)、10月5日(日)、19日(日)、11月2日(日)・16日(日)、五回、午後0時40分から4時まで、枚方新町会館。老若男女不問、初心者歓迎。内容は、名詩五題の意解と吟詠を指導し、受講者にある程度独吟ができることを目標。講師は、(株)関西詩文化協会師範西岡秀邦さん。定員は十五人。会費は一ヵ月三百円、資料代三ヵ月分二百円。申し込み・連絡は橋岡さん(☎92・2913)

和装技術研究会

毎週火曜日(ただし第四・第五週目を除く)。朝の部午前10時から正午まで、夜の部午後7時から9時まで。武道館。対象は高校生以上の女性。内容は、着物の着付を初歩から講師養成まで指導、器具を使わない着付。定員は三十人。入会金は千円。会費は一ヵ月千五百円。申し込み・連絡は、当日直接会場か瀬川さん(☎91・7972)・山下さん(☎91・1768)

染の花

フローラサークル

毎月第一・第三水曜日午前9時30分から午後0時30分までと、午後1時30分から4時30分まで、武道館。内容はアートフラワー(染花の創作)。

62年歌会始

詠進歌

題は「木」

宮内庁では、六十二年歌会始の詠進歌を募集しています。六十二年歌会始の題は「木」(樹と詠んでもよい)。応募方法は、半紙(和紙)に毛筆で自書、病気または身体障害のため自書できない場合は代筆でもよい。ただし、代筆の場合、代筆の理由、代筆者の住所・氏名を別の紙に記入。書式は、半紙を横長にし、右半分に題と歌、左半分に郵便番号・住所・氏名(本名・ふりがな)・生年月日および職業を縦書きで記入。一人で二首以上詠進した場合は失格。応募は、

定員は十人。入会金は千円。会費は一ヵ月二千円。申し込みは練習日に直接会場か松井さん(☎91・1347)

親子体操

10月11日までに宮内庁(〒100 東京都千代田区千代田一ノ一)。封筒に「詠進歌」と記入

親子体操では、「母親の部」と「親子の部」の入会者を募集中。講師は総合体操資格取得者 足立さと子さん。各部門とも、定員二十人、入会金千円、会費一ヵ月二千円。申し込み・連絡は、練習日に直接会場か宮本さん(☎92・3609)

母親の部

毎週火曜日、午前10時30分から正午まで、福祉センター。対象は、幼稚園児から小学生までの子供のある母親。内容は、柔軟ストレッチ体操・タオル体操・エアロビクス・ジャズダンス・やさしいヨガ

親子の部

毎週水曜日、午後1時から2時まで、武道館。対象は、三歳児から就学前の幼児とそ

はじめまして



なかこ まさや
仲子 雅哉 です
60年11月10日生まれ
(天野が原町5丁目)

上にお姉ちゃんとお兄ちゃんがいる、三番目の次男坊です。いつも、ニコニコと笑っていて愛想よしなんです。この時はばかりはポーズをとってすまし顔です。のびのびとたくましく育ってほしいと思います。

母 美和子さん

卓球連盟

毎週水曜日午前9時30分から正午までと、第三日曜日を除く毎週日曜日午後1時から4時30分まで、体育文化センター。対象は、市内在住の高校生以上男女。内容は、初心者は基本練習、経験者は基本練習と実戦。入会金は千円。会費は、高校生一ヵ年二千円、一般は一ヵ年四千円。申し込みは練習日に直接会場

弓技連盟

毎週土曜日・日曜日、午前10時から午後3時30分まで、ワーキングエリアスポーツ広場。対象は中学生以上。内容は連盟に加入し年間を通じて練習と、初心者教室(十回)。定員は、和弓・アーチェリーとも十人程度。入会金は二千円。会費は一ヵ月千円。申し込み・連絡は、和弓は古沢さん(☎92・7391夜のみ)、アーチェリーは石井さん(☎92・1921)

空手道教室

長宝寺小学校と倉治小学校で空手道教室を開きます。

指導者は、大阪府空手道連盟の役員をされ、第三十六回滋賀国体に監督として出場された久保規明さんです。

○長宝寺小学校 9月16日から毎週月曜日・火曜日 体育館
○倉治小学校 9月17日から毎週水曜日・金曜日 体育館

両校とも練習時間は、▼幼児、小・中学生 午後6時から7時30分 ▼高校生・一般 午後7時30分から9時

申し込みは、練習日に直接会場か電話で池田さん(☎92・3941)

市制15周年記念

市民チャリティー

ゴルフ大会

市民チャリティーゴルフ大会実行委員会では、市制十五周年を記念し、11月1日(土)きさいちカントリークラブでチャリティーゴルフ大会を開きます。

定員は先着百五十人。問い合わせは北大阪商工会議所交野支所(☎92・6700)まで。なお、要項は広報十月号でお知らせします。

バスツアー 西国33箇所 朱印めぐり

十月から毎月第二土曜日に、西国三十三箇所の札所へご朱印めぐり、日帰りバスツアーを企画しました。

一番札所から三十三番札所までを一カ年間ですべてめぐる予定です。ただし、順番は変更することがあります。

第一回 10月11日(土)午前8時、NTT交野電報電話局前出発(雨天決行)。行先は和歌山県紀三井寺(一番札所)、粉河寺(三番札所)。定員五十人(先着順)。参加費一カ月三千円(往復バス代)。拝観料・ご朱印代などは各自負担。弁当・水筒持参。申し込みは9月21日(日)午前10時から正午まで、参加費を持って体育文化センター玄関前で受付。主催は交野ご朱印めぐりの会。問い合わせは成田さん(☎91・4013)

バザーに

協力を

ホーム明星では、10月25日(土)・26日(日)の両日、ホームで文化祭およびバザーを開きます。手芸・工芸・陶芸の

手作りコーナーに加え、日用品のバザーも予定しています。が、材料不足で困っています。手芸材料・日用雑貨など、頂くものがありましたら連絡してください。受け取りにいきまず。

連絡は軽費老人ホーム明星(☎91・2029)

交野俳句会

10月5日(日)午後1時から4時30分まで、福祉センター。俳句会。定員なし。参加費六カ月二千円。申し込み・連絡は池見さん(☎91・0169)

余暇講座 余暇講座 余暇講座

枚方労働セツルメントでは、勤労者のみなさんの余暇を楽しく活気あるものにしていただくとう「余暇講座」を開きます。講座は、いずれも一般勤労者と主婦の初心者を対象としており、基礎から楽しく学べる内容になっています。

受講料は、いずれも無料。ただし、教材は自己負担。申

し込みは、電話で枚方労働セツルメント(〒573枚方市新町二丁目一ノ七 ☎45・2520)。先着順受付

旅行英会話
10月4日(土)から11月8日(土)までの毎週土曜日、午後1時30分から4時まで。講師はカズコ・ラターさん。定員は二十人

大極拳入門
10月11日(土)から11月15日(土)までの毎週土曜日、午後1時30分から4時まで。講師は太極拳協会から派遣。定員は三十人

労働問題

講習会

枚方労政事務所では、労使関係と労務管理の改善をめざして労働問題講習会を開きます。

会場は大府立枚方労働セツルメント(枚方市新町二丁目一ノ七 京阪枚方市駅下車、北口から徒歩約五分)。定員は百人。受講料は無料。申し込み・連絡は、各講座の前日までに電話で枚方労政事務所(☎45・2520)

円高問題講座
9月17日(水) ▼午後1時30分〜2時10分「雇用調整助

成金とその運用」大阪府労働

部職業業務課課長補佐 辻文夫さん ▼午後2時15分〜4時15分「円高の推移と日本経済の動向」今後の雇用問題を考える」京都大学経済学部助教授 本山美彦さん

中高年問題講座
9月18日(木) ▼午後1時30分〜3時30分「定年延長と中高年齢者の能力開発」松下電器産業(株)人事部人材開発課 課長前田尚樹さん ▼午後3時35分〜4時35分「生きがいづくり」に取り組む」全金同盟日本可鍛鉄所労働組合書記長 梶田孝さん

雇用問題講座
9月19日(金) ▼午後1時30分〜2時30分「新規高卒就職予定者の動向と意識」大阪府高等学校進路指導研究会幹事長 大塚隆幸さん ▼午後2時35分〜4時35分「多様化する雇用形態の現状と問題点」同志社大学文学部教授 辻村一郎さん

府民緑化教室

大阪府立緑化センターでは「接木を楽しむ」をテーマに緑化教室を開きます。

9月26日(金)午後1時から3時まで、北河内府民センター一階大会議室。内容はむづかしいといわれている接木について、その原理と、じょうずに成功させる方法を解説。

小・中・高校生の 詩賞 交野が原賞 特選者

六十一年度第九回交野が原賞の特選者が決まりましたのでお知らせします。

交野詩話会では、小・中・高校生の文芸創作を奨励するために、毎年交野が原賞を設け詩作品を募集しているもので、今回は二百四十一編の応募がありました。

特選 ▼「あめんぼ」 尼崇 (枚方・藤阪小学校五年生) ▼「夜景」 前田三穂 (倉治小学校六年生) ▼「くつを下さいー雨からの手紙」 永田理子 (第二中学校一年生) (敬称略)

講師は帝塚山学院大学講師妻鹿加年雄さん。映画「雑木林の四季」(十六六)。定員は百人。参加費は無料。申し込み・連絡は、9月22日(月)までに往復はがき、または電話で住所・氏名・電話および郵便番号を大阪府立緑化センター(〒583羽曳野市尺度四四二) ☎0729・586345

みなさんの相談室

相談料はいりません
()内は相談員、問い合わせ

児童委員、社会福祉協議会)
結婚相談
9月24日(水)・10月8日(水)
午後1時～4時、福祉センタ
1(民生委員・児童委員、社
会福祉協議会)

教育相談 一〇番
毎日(月曜日・木曜日・祝日・
土曜日)の午後は除く)
電話相談(☎92・8627)
午前9時～午後9時

法律相談

9月18日(木)・10月2日(木)
午後1時～3時、福祉センタ
1、定員八人(弁護士、広聴
広報課)

面接相談 午前9時～午後5
時、体育文化センター(教育
相談員、体育文化センター)

消費者相談

9月19日(金) 農協警船支店
10月8日(水) 福祉センタ
1
いずれも午後1時～4時(行
政相談委員、広聴広報課)

人権相談

9月18日(木) 午後1時～4
時 星田市民センター(人権
擁護委員、市民課)

毎週金曜日 午後1時～3時
いずれも市役所市民生活担当
電話相談は毎日受付
(消費生活コンサルタント、
市民生活担当)

心配ごと相談
毎週水曜日 午後2時～4時、
福祉センター(民生委員・児
童)

交通事故無料相談
10月14日(火) 午前10時～午
後3時、福祉センター(交通
事故相談員、交通担当)

健康ガイド

問い合わせ ○印は四条畷保
健所(☎78・1021)、◎
印は健康管理室

検診を受けられるときは、
母子健康手帳を持ってきてく
ださい。

妊婦教室

四回受講で一コース
いずれも午後1時30分～4時
保健センター

10月1日(水) 妊娠中の精
神衛生・映画「人間誕生」・妊
娠中の栄養

正しい妊娠の知識・妊娠中の
日常生活・産後の家族計画

10月15日(水) 妊娠中の歯
科衛生・出産の準備

10月22日(水) 赤ちゃんの保育・
衣類ともく浴

乳幼児健康相談
10月7日(火) 受付午後1時
30分～2時30分、星田市民セ
ンター、対象は六十一年六月
生まれの乳児(相談員は四条
畷保健所保健婦)

三カ月児健診
10月14日(火) 受付午後1時
～2時、保健センター、対象
は六十一年六月生まれの乳児

一歳六カ月児健康診査
9月16日(火) 午後1時～2
時30分、保健センター

四十歳以上の健康相談
毎週水曜日 午前10時～11時
30分

施設テレフォン

市役所・福祉事務所・農業委 員会	92・0121
星田市民センター(星田出張 所)	91・2031
福祉センター	91・6241
水道局	91・0016
環境事業部(ごみ・し尿)	92・2471
消防本部・署	92・0011
体育文化センター(青年の家)	92・7721～2
保健センター・休日診療所(健 康管理室)	91・8124
武道館	92・1700
教育文化会館	91・1825

毎週金曜日 午後1時30分～
3時

いずれも保健センター(相談
員は保健婦・栄養士)

電話健康相談
休日を除く毎日 午前9時～
午後5時(ただし土曜日は正
午まで)、保健センター内健
康管理室(相談員は保健婦)

9月30日(火)
郡津公民館 午前9時30分
～10時15分
教育文化会館 午前10時30
分～11時30分
市役所保険年金課 午後2
時30分～3時30分

夜間・休日の
診療所
診療科目は内科・小児科
()内は問い合わせ

国民年金保険料
国民健康保険料
出張徴収

納税
市・府民税
第3期分の納期限 10月31日
(金)

休日診療所
毎週日曜日 午前10時～正午
保健センター(健康管理室)

北河内夜間救急センター
毎日 受付午後10時～午前0
時30分、同救急センター(同
救急センター、寝屋川市豊野
町一五ノ一〇 寝屋川市役所
の北側 ☎21・3003)

粗大・不燃物ごみ
収集日
とき ところ

9月17日(水)	私部、私部西、私部南
9月18日(木)	妙見坂
9月19日(金)	藤が尾
9月24日(水)	星田、南星台
9月25日(木)	星田山手、私市山手
9月26日(金)	青山、向井田
10月1日(水)	倉治、東倉治、神宮寺
10月2日(木)	天野が原町
10月3日(金)	寺、寺南野、傍示、 森北、森南
10月8日(水)	幾野、郡津、松塚
10月9日(木)	私市
10月10日(金)	梅が枝、妙見東
10月15日(水)	私部、私部西、私部南

○ごみは午前9時までに集積場所へ
○一般ごみの収集日と重なるところは、集積
場所を分けて出してください。