

# 広報 交野の 2年 12

## 市民憲章

交野は、古くから多くの  
人々に愛されてきました。  
私たちは、このまちの良  
さをいかしつつ、さらによ  
りよい交野を求めて、こ  
こに市民憲章を定めます。

和

(自然・文化と・人と)

平成2年12月10日 通巻330号 毎月10日発行 編集と発行・交野市役所総務部



## 静寂の妙見



### 目次

- 2～3 おせち料理紹介
- 4～5 年末年始業務案内
- 6～9 各課からのお知らせ
- 10～11 スナップ

- 12～13 レポーターだより
- 14～16 健康は自分で管理
- 17 図書室だより・Q and A
- 18～19 みんなの広場
- 20 相談室・夜間休日診療・  
ごみ・こんにちは  
はじめまして・表紙文

交野市消費生活問題研究会

ふるさとの味づくり

# わが家のおせち

お口取り5種盛り



右から

松塚 小山扶佐子さん  
 松塚 今西 峰子さん  
 私部 藤本 駒子さん  
 松塚 遠山 京子さん  
 天野が原町 白石香代子さん  
 天野が原町 新地 幸子さん

初春らしく松葉や笹をあしらったお口取り5種盛りを交野市消費生活問題研究会のみなさんに紹介していただきました。

日本の伝統を生かしたしきたりどおりのおせちを生かしながら今の暮らしにあった現代の味を組み合わせて、家族全員に喜ばれるわが家のおせちを作っていきたいと願っております。

## 松かさフライ(5人前)

鶏ミンチ	150 g
タマネギ	50 g
高野豆腐	1 個
卵	1/2 個
※ 小麦粉 大さじ	1 杯
塩・こしょう	
コーンフレーク (プレーンなもの)	
とき卵	
揚げ油	

## 松笠フライ

- ① タマネギはみじんぎり。高野豆腐はもどし布巾に包んで水で洗いながらつぶして、よく絞っておく。
- ② ボールに鶏ミンチと卵、塩、こしょうを入れてよく混ぜ合わせる。①と小麦粉を入れてさらに混ぜ10個に取り分けて松かさのように形作る。
- ③ ②に小麦粉をまぶして卵をつけたあと少し砕いたコーンフレークをつけ、油で揚げ松の小枝をあしらって盛りつける。

※塩・こしょうの代わりに、みそ大さじ1杯、生姜汁小さじ1杯を入れ、タマネギの代わりに青ねぎのみじり切り大さじ1杯にしてもよい。

## 若竹きゅうり

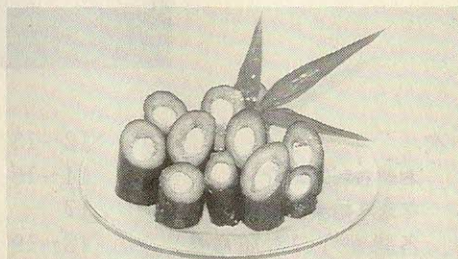

## 若竹きゅうり (5人前)

きゅうり	2 本
棒チーズ	2 本



きゅうりは板ずりにし、熱湯にくぐらせて2等分し芯を抜いて棒チーズを詰め、ななめに切って竹型に切り立てて盛る。

# 梅花卵

①固くゆでた卵を黄身と白身に分け、まず白身を裏ごしして次に黄身を裏ごしする。  
白身に砂糖大さじ2杯、塩少々、片栗粉小さじ1杯と食紅を少し溶いたものを加えて良く混ぜ合わせる。  
黄身には砂糖大さじ3杯と塩少々を混ぜておく。  
②巻きすに固く絞った布巾に白身を四角に広げ真ん中に黄身を棒状にまとめたものをのせ2つに折るようにして丸く巻き5本の丸箸を周囲にあてて梅花卵にし、良く煮たつた蒸し器で10分くらい蒸し、さまして切り分ける。



梅花卵

## 梅花卵(5人前)

卵			5個
砂糖	大さじ		5杯
塩	少々		
片栗粉	小さじ		1杯
食紅	少々		

## 柿なます

①大根と人参は5、6cmの長さにて切って皮をむき繊維に添って薄切りにし、さらに縦の

## 柿なます(5人前)

大根			500g
人参			50g
柿			2個
干し柿	大さじ		2杯
白酢	大さじ		4杯
砂糖	大さじ		2杯
塩	大さじ		1/2杯
ゆず皮	少々		

## 抹茶きんとん(5人前)

さつまいも		500g
栗甘露煮		15粒
砂糖		170g
りんご	大さじ	1杯
きなこ		1個
抹茶	小さじ	1杯

細かい千切りにして、別々に塩もみし、しんなりしたら水気を絞っておく。  
②干し柿はぬるま湯で洗って縦2つ割りにし、種を除き細かい千切りにする。  
③いりごまをよくすり、合わせ酢を加えて干し柿を加え、①を入れて和える。  
④ゆず皮を千切りにしたのを天盛りにする。

## 松笠フライの作り方

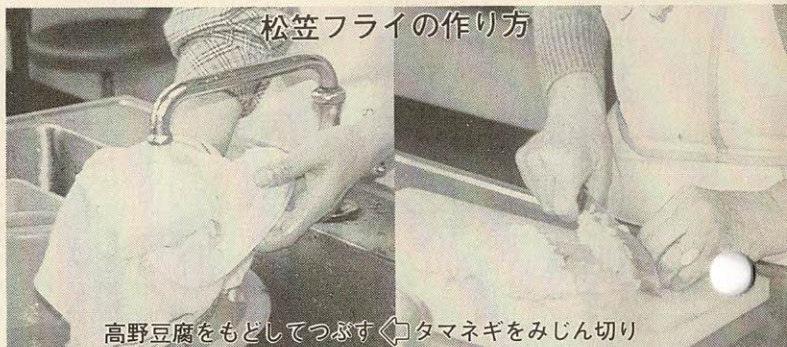

高野豆腐をもどしてつぶす ← タマネギをみじん切り



鶏肉と調味料、高野豆腐、タマネギをよく混ぜて10個に取り分けて小麦粉、とき卵、コーンフレークの順につける



## 抹茶きんとん

①さつまいもは皮をむいてゆでる。沸騰したら湯をかえてガーゼにくちなしを包んで入れ、箸が通るまでゆでる。  
②①を熱いうちに裏ごしする  
③栗の甘露煮は水を少々入れてしばらく煮て水気をきって粗くつぶしておく。  
④②を鍋に移し、砂糖を加えて火にかけて、よく練ってあんにする。½ほど取り除き抹茶を加える。残りあんには③を加えてよく混ぜる。  
⑤固く絞った布巾にあんと抹茶あん合わせて約30gのせてしぼる。

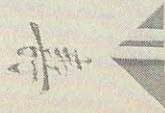
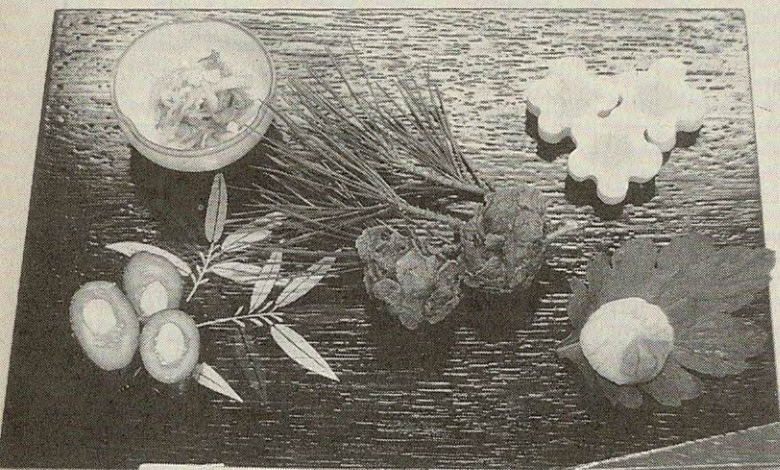

# 年末年始の業務案内

## 施設・図書・医療

### 一般業務

市役所本庁と星田出張所の業務は、次のとおりです。  
 ○年末 12月28日(金)まで平常  
 市役所本庁と星田出張所の業務は、次のとおりです。  
 ○年始 1月4日(金)から平常  
 休み中の婚姻・出生・死亡などの戸籍の届出は、市役所本庁地下の日直室で受け付けます。

### 各図書室の業務日程

□ : 開室    ■ : 休室

図書室名	月 日	12/22(土)	23(日)	24(月)	25(火)	26(水)	27(木)	1/5(土)	6(日)	7(月)	8(火)
教育文化会館 図書室		■	■	■	■	■	■	■	■	■	■
体育文化センター 図書室		■	■	■	■	■	■	■	■	■	■
幾野児童センター 図書室		■	■	■	■	■	■	■	■	■	■
星田コミュニティーセンター 図書室		■	■	■	■	■	■	■	■	■	■

### 体育文化センター

### 武道館

○年末 12月25日(火)まで平常  
 ○年始 1月6日(日)から平常  
 どの

### 市民スポーツレクリエーションセンター

○年末 12月24日(月)まで平常  
 ○年始 1月6日(日)から平常  
 どの

### グラウンド テニスコート

○年末 12月27日(木)まで平常  
 ○年始 1月5日(土)から平常  
 どの

### 図書室

各図書室の開室・休室は上表のとおりです。  
 12月23日(日)は、体育文化センター図書室のみ開きます。



### 教育センター

○年末 12月28日(金)まで平常  
 ○年始 1月5日(土)から平常  
 どの

### 急病診療

受診されるときは、必ず保険証を持参してください。  
 (注)往診はできません。  
 詳しくは下表の各医療機関へ問い合わせてください。  
 その他緊急に病院へ運ぶ必要がある場合は、119番か消防本部(☎92-0011)へ

## 年末年始急病診療

(順不同)

医療機関名	住所・(電話)	診療科目	12月30日	31日	1月1日	2日	3日
交野病院 〔交野市土曜休日 夜間急病センター〕	私部2-11-38 (91-0331)	内科	18:00~21:00	10:00~12:00	10:00~12:00	10:00~12:00	10:00~12:00
		小児科		13:00~15:00	13:00~15:00	13:00~15:00	13:00~15:00
		外科	—	10:00~12:00 13:00~15:00	—	10:00~12:00 13:00~15:00	—
北河内夜間救急センター	寝屋川市豊野町 15-10 (21-3003)	内科 小児科	22:00~0:30	22:00~0:30	22:00~0:30	22:00~0:30	22:00~0:30
枚方休日急病診療所	北河内府民センター前 枚方医師会館 (45-2656)	内科	10:00~12:00	10:00~12:00	10:00~12:00	10:00~12:00	10:00~12:00
		小児科	13:00~17:00	13:00~17:00	13:00~17:00	13:00~17:00	13:00~17:00
星田南病院	藤が尾3-5-1 (91-3500)	内科 小児科	—	—	—	9:00~15:00	—
岡本診療所	森北1-23-10 (91-2922)	内科・外科 整形外科 脳外科	—	—	—	9:00~12:00	—

※12月30日~1月3日まで交野市休日診療(保健センター内)はありません。

# 消防出初式



1月6日(日) 9:30~  
市立第二中学校グラウンド

年末年始は、年賀状をはじめ郵便物が非常に多くなります。心をこめてお書きになった年賀状を元旦にお届けするため、郵便番号とあて名を正確に書いて、12月25日(火)までにお出しく下さい。

また、お年玉つき郵便はがき以外のものを使用される場合は、必ず「年賀」と朱書きしてください。  
お問い合わせ 交野郵便局 便課(☎93・3293)



## 郵便局からのお願い 年賀状は、12月25日までに

## 普通ごみ

○年末 12月29日(土)まで平常どおり  
12月30日(日)は、月曜日の収集地区分を収集します。

○年始 1月4日(金)から平常どおり

## ごみ・し尿・水道・消防

び天野が原町地区は、1月分を次の日に繰り上げて収集しますので注意してください。

12月29日(土)  
倉治・東倉治・神宮寺  
12月30日(日)  
天野が原町

## 粗大・不燃物

## ごみ

○年末 12月28日(金)まで平常どおり  
倉治、東倉治、神宮寺および

○年始 12月28日(金)まで  
1月5日(土)から  
なお、年末年始の定期収集

## し尿

○年始 1月4日(金)から平常どおり

## 収集車からのお願い

日は、若干異なりますので、12月および新年1月中旬にトイレの工事などで収集日の確認が必要な方は、環境第2課(☎92-2471)まで問い合わせてください。

## 水道局

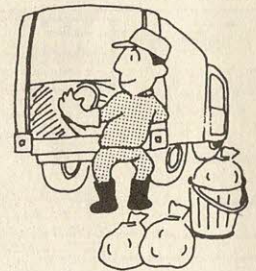

狭い道路上に駐車車両がありますと、し尿収集車が通れず、その地域の収集が出来なくなります。特に、年末年始は、清掃業者も休みに入るため、苦情処理も困難を生じることが予想されます。収集もれを未然に防ぐためにも、路上駐車禁止にご協力ください。

○年末 12月28日(金)まで平常どおり  
○年始 1月4日(金)から平常どおり  
休み中の水道の問い合わせや水道破裂などの不意の事故は、水道局(☎91・0016)で受け付けます。

## 火の用心

消防年末年始  
特別警戒  
12月15日~1月3日

寒さもしだいに厳しくなり各家庭でも暖房器具などの火を使う機会が多くなってきました。  
この季節は、空気が乾燥し火災が発生しやすい時期でもあります。  
消防本部では、市民のみなさんに災害のない明るい年を迎えていただくため、12月15日から1月3日まで、年末年始特別警戒を行います。

- います。  
特に、12月26日から30日までの期間中は、消防団等の協力を得て、市内の夜間巡回広報を行います。  
市民のみなさんも、次のことに注意して火災予防にご協力ください。
- 火の用心7つのポイント
  - (1)寝たばこやたばこの投げ捨てをしない。
  - (2)子供は、マッチやライターで遊ばない。
  - (3)風の強いときは、たき火をしない。
  - (4)天ぷらを揚げるときは、その場を離れない。
  - (5)家のまわりに燃えやすい物を置かない。
  - (6)ふるの空きをしない。
  - (7)ストーブには、燃えやすいものを近づけない。

## 年賀交歓会

新しい年の始めをお祝いする年賀交歓会を、次の日に開きます。

市民のみなさんの参加をお待ちしています。

○とき 1月4日(金)  
11:00~  
○ところ 福祉センター3階



## 歳末防犯運動

歳末は みんなの力で 明るい町に



12月1日~31日

# 平成3年度の市立幼稚園

## 5歳児を募集中

随時に幼児対策室で受け付けています



幼児対策室は、来年4月に市立の幼稚園へ入園を希望される「5歳児」を募集しています。

○入園資格  
▽幼児および保護者の住所が市にある人

▽幼児の生年月日が昭和60年4月2日から昭和61年4月1日までの幼児

○費用

▽入園料 2000円

▽保育料 月額5000円

教材費・給食費は別途に実費徴収となります。

○入園願書の交付

各市立幼稚園・幼児対策室

○入園受付・問い合わせ

幼児対策室（☎92・0121内線130）

入園をお考えの保護者のみなさん、いつでもお気軽に保育見学にご来園してください。

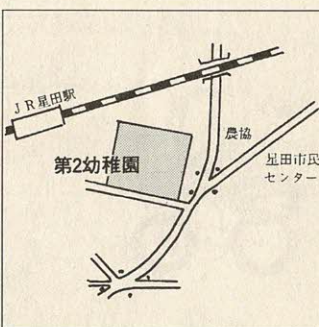
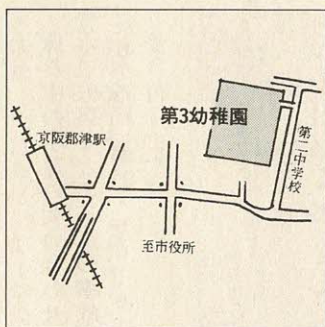
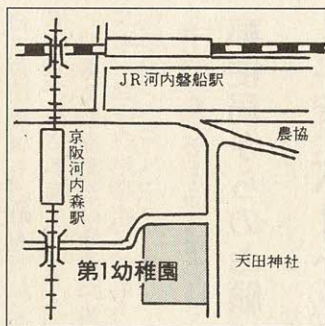

### 来春新1年生

### 就学（入学）

### 1月に郵送

### 通知書

教育委員会は、1月初め小学校新1年生となる児童の保護者に「就学通知書」（往復はがき）を郵送します。

来年4月の新1年生は、昭和59年4月2日から昭和60年4月1日までの間に生まれた児童です。

○問い合わせ 教育委員会学務課（☎92・0121内線250）



## 第7回子ども会将棋大会

- とき 1月20日(日) 9:30～
- ところ 武道館2階 専修室
- 対象 市内在住の小学生男女
- 試合方法
  - ・低学年の部(1～3年)・高学年の部(4～6年)にわかれての予選と決勝トーナメント
  - ・試合時間は20分
  - ・日本将棋連盟規則に従います。
- 申し込み 1月7日(月)～17日(木)

体育文化センター（☎92・7721）  
（会員は、単位子ども会を通じて  
会員以外の方は直接センターへ）

- 主催 交野市子ども会育成連絡協議会



## 成人式

### 20歳のつどい

- 成人式「20歳のつどい」を次のとおり開きます。
- とき 1月15日(火) 午前10時～
- ところ 市民スポーツレクリエーションセンター
- 対象 昭和45年4月2日から46年4月1日までに生まれた市内在住者
- なお、12月1日以降に転入した人は、招待状が届きませんので、当日直接会場へお越しください。
- 内容 式典・立食パーティー



- 参加費 無料
- 持ち物 招待状（当日記念品と引き換えます）
- 問い合わせ 体育文化センター（☎92・7721）

# お正月用着付教室

着物でお正月を過ごしてみませんか。

○とき 12月22日(土)・23日(日) 2日間  
10:00~12:00

○ところ 体育文化センター

○対象

市内在住在勤者  
着付モデル同伴可能

○定員 30人

○費用 2,000円(2日分)

○持ち物 着物・袋帯一式



○申し込み 12月21日(金)まで 体育文化センター (☎92・7721)  
(電話可)

## 交野市駅前

### 臨時共同駐車場(有料)

# 12月20日 オープン

7:00~19:00

(日祝祭日・12/31~1/3を除く)

交野市駅前に自転車とミニバイクの駐車スペース(有料)を設けました。  
月極め使用は、次の要領で申し込んでください。  
市では、自転車やミニバイクの路上放置を無くすため、昭和60年に「交野市自転車の放置防止に関する条例」を制定するとともに計画的に自転車駐車場の整備に努めています。みなさんのご協力をお願いします。

○月極め使用の事前受付  
12月17日(月)午前10時~正午  
12月18日(火)午後4時~7時  
○受付場所 駐車場内管理事務所(下図参照)  
○申込方法 管理事務所に備付けの用紙に必要事項を記入のうえ、使用料を添えて申し込んでください。  
月極め使用は、1か月と3か月の2種類があります。  
○駐車場使用料 左表

## 月極め使用の申込受付

12月17・18日

駐車場内管理事務所

生活環境・福祉

### 駐車場使用料

(円)

	一時使用	月極め使用	
		1か月	3か月
自転車	100	1,200	3,600
原動機付自転車	200	2,000	6,000

第40回北河内地区  
総合体育大会  
マラソン参加者募集

○とき 2月3日(日) 午後1時~

○ところ 淀川新橋起点周回コース(淀川左岸河川管理用道路)

○種別 一般男女・ファミリーの部など6種別(2~6km)

○申し込み・問い合わせ 体育文化センター(☎92・7721)

○その他  
▽駐車場の収容台数には限界があり、先着順となります。  
▽電話による受付は行いません。

○問い合わせ 交通防災課  
(☎92・0121内線180)  
または、かたの福祉会(☎92・6622)

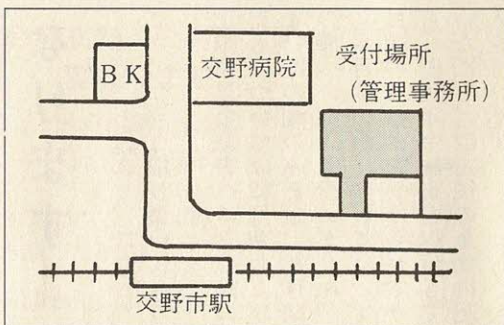

## ボランティア・スクール

(初級コース・無料)

高齢化社会を迎え、ボランティア活動が不可欠のものになっています。

ボランティア活動は、まず始めてみることです。エネルギーな講師と一緒に大いに論議し、考えてみませんか。

○とき (いずれも13:00~16:00)

- 1月28日(月) 高齢化社会と問題点
- 2月13日(水) 利用できる福祉施策について
- 2月25日(月) 年をとるとどうなる  
一体・心・きずな一
- 3月11日(月) 求められる人間になるために

○ところ 福祉センター第1研修室

○講師 四条暇学園女子短期大学講師  
吉田 芳子さん

○定員 40人

○申し込み 福祉事務所 (☎92・0121 内線510)

## 中高年労働者のための

### 簿記2級講座

大阪府では、現在職業に就いておられる中高年労働者(おおむね35歳以上)を対象に簿記2級講座の受講者を募集しています。

○期間 1月21日~3月20日 毎週月・水・金  
18:30~20:30 (のべ50時間)

○会場 大阪府中央労働事務所

○費用 6,400円

○定員 20人

○申込期間  
12月25日まで

○申し込み・問い合わせ  
府中央労働事務所  
(☎06・946・2612)



# 元年度水道事業会計報告

## 安全でおいしい水の供給に努力

— 1億364万6千円の利益計上 —

人口の増加や生活水準の向上により、年々水の需要は増え続けています。

交野市の1日の平均配水量

も昭和63年度に20、585㎡であったものが、元年度には21、116㎡へと大幅に増えていきます。また、元年度に最も多く使われた日（元年度7月23日）は、1日で26、000㎡も使われました。これは、25㎡プールで87杯分になる量です。

現在、年間約7割は深井戸

からくみ上げた水ですが、約3割は琵琶湖を水源とする大阪府営水道水の供給を受けています。

水道水の安全性の確保とおいしい水の供給は、水道局の重要な課題です。

水道局では、昭和63年から平成7年までの第5次拡張事業（計画給水人口82、000人、計画1日最大給水量36、000㎡）で、浄水施設および送配水管などの新設・改良を行い、自己水源（深井戸）

の確保など安全でおいしい水の供給に努めてまいります。

### 水道管の冬じたく

○夜の冷え込みから水道管を守りましょう。

気温がマイナス4度C以下になりますと水道の水が凍ったり、水道管が破裂したりします。特に、多いのは次のようなどころです。



- ① 水道管がむき出しになっているところ
- ② 水道管が北向きにあるところ
- ③ 風あたりの強いところにある水道管

### 老齢福祉年金証書の提出（4・8月期受領後）

## 年2回になります

老齢福祉年金の改定に係る差額分の支払いについては、今までは国民年金証書とは別に国民年金特別証書により行っていました。来年から改定後の支払いについても、本証書により行うことになりました。

これは、昨年12月の法律改正により老齢福祉年金も完全自動物価スライド制が導入されたことに伴うものです。

このことにより、これから次のような取り扱いになります。

- ① 国民年金証書への支払額の記入については12月期および4月期の欄のみとし、8月期の欄への記入は行いません。
- ② 8月期の欄については、4月期の支払いを受けられてから、国民年金証書を返付していただき、改定後の金額の記入を行います。

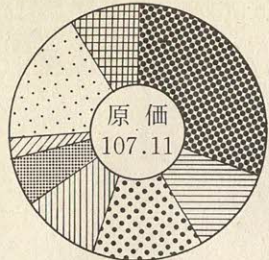

### 1㎡当たりの費用構成比

職員給与費	30.1%	32円26銭
支払利息	11.7%	12円50銭
減価償却費	14.1%	15円 銭
動力費	9.9%	10円63銭
修繕費	6.8%	7円33銭
薬品費	2.5%	2円65銭
受水費	16.5%	17円68銭
その他	8.4%	8円97銭
合計	100.0%	107円11銭

## ふる里の自然を守るクリーングリーン作戦 市民3,404人が参加 ゴミ2トンを回収

11月18日(日)、秋とは思えない程の暖かい日、交野山・くろんど園地・ほしだ園地の各コースでCG作戦が行われました。参加されたみなさん、ご苦労さまでした。



### 統計調査にご協力ください

平成2年12月31日現在で、次の調査が同時に行われます。

- ・2年工業統計調査……製造業および加工業を営むすべての事業所の実態を調査
- ・2年石油等消費構造統計調査……製造業および加工業を営む事業所の石油等の消費実態を調査（従業者30人以上）

皆様から提出された調査票は、統計法に基づき統計以外の目的には決して使用されないことになっております。

調査員がお伺いしますので、調査にご協力をお願いします。

○問い合わせ 企画室統計担当 (☎92・0121内線230)



# 私たちの 川や海をきれいに!

## 生活排水を考えましょう

私たちの住む街の川や海の汚れの大きな原因は、炊事・洗濯・入浴等の人の生活に伴い排出される生活排水が約8割を占めるまでになっています。

河川の水は、再び飲料水として私たちの口に戻ってきます。

家庭での“ちょっとした心づかい”で、美しい水辺をとりもどしましょう。

### 台所



- 流しの排水口や三角コーナーに使い古したストッキングなどの目の細かい袋をつけましょう。
- 食事の食べ残しは残飯入れに移し、よごれを紙や古布でふきとってから洗いましょ。
- 残った油は、集めておいて廃油回収のリサイクル運動に参加しましょう。

### 洗濯

- 粉石けんを、正しく計って使いましょう。
- 余分に入れた洗剤は何の役にも立たず、おまけに川や海を汚します。



### もう、お済みですか?

#### 簡易保険「特約の切り替え(3月末まで)」手続き

昭和62年8月31日以前に簡易保険に加入された方が、「特約の切り替え」の手続きをされますと新たな保障になります。

(例) 入院保険金 病氣入院20日以上 → 5日以上

○詳しくは 交野郵便局保険課(☎93・3295)



至急保険年金課窓口へ

## 新しい戸籍は正しい字で!

### 戸籍氏名の誤字・俗字を

### 訂正します

### 市民課

戸籍は、パスポートを取得する場合とか、相続登記をする場合など、いろいろなところで利用されています。このように、戸籍は、日本人についての身分関係を登録・公証する公文書として重要なものですから、正しい字で記載する必要があります。しかし、戸籍の中には、氏名が誤字あるいは俗字で記載されているものがあり、官公署の窓口等でのトラブルの原因になっています。

そこで、平成3年1月1日以降、従来の戸籍が誤字・俗字で記載されている氏名を婚姻・転籍・養子縁組などで新しい戸籍に記載する場合には、正しい字に改めることになりました。誤字・俗字を正しい字で記載した場合には、その旨をご本人にお知らせします。現在の戸籍については、そのままでは正しい字には直りませんが、ご本人の申出によって、いつでも戸籍に記載されている誤字・俗字を正しい字に訂正することができます。詳しくは、市民課戸籍担当(☎92・0121内線162)

### 市民・環境

### 印鑑証明書の様式が変わります

1月4日から、印鑑登録事務の電算化により、印鑑証明書の様式が変わります。

印鑑証明書の請求には、必ず印鑑登録証をご持参ください。

○問い合わせ 市民課(☎92-0121内線160)



### 第13回交野市農業まつり

### みつめよう交野の農業

- 交野市農業協同組合と交野市農業生産連合会の共催で、「第13回交野市農業まつり」を開催します。
- とき 12月22日(土)・23日(日) 午前10時〜午後3時
- ところ 交野市農業協同組合本店とその周辺
- 内容
  - ▽市内農産物即売(野菜・果物・たまご等)
  - ▽市内産米試食(もちつき・ポンガシ・米消費拡大PR)
  - ▽園芸即売(植木・苗木・花等)
- 会場へは、徒歩か自転車でお越しください。
- 問い合わせ 産業生活課(☎92・0121内線190)
- ▽交野の特産品を使った「交野の味」手づくりコンクール入選作品の展示
- ▽農協支部長会(コーヒートップ)
- ▽農協婦人部(おでん・うどん・あんもち等)
- ▽消費生活問題研究会(みたらしだんご・手づくり商品等)



Collingwood

—短信—



今、カナダ経済は！

英会話講師  
アラン・サンドバーグさん

多くのアメリカ企業が、カナダ国内の支社工場を閉鎖し、アメリカへ生産が移転したため、カナダ経済は深刻な不況に陥っています。その上、多くのカナダ産業は、アメリカ企業によって買収された後、アメリカの生産物との競合を避けるために閉鎖されています。

現在、コリングウッド市周辺の地域では2千人以上の熟練労働者が失業中です。

この経済激動の原因は、カナダとアメリカが両国間のすべての関税を廃止し、国境を越えて生産物が何の制限もなく、出入りすることを許す自由貿易法の下に統合されたことにあります。すなわち、今やアメリカ企業は、カナダ国内に工場を持つ特別な利点は何も無くなったと言う訳です。幸いにして、閉鎖中のコリングウッド市の工業生産設備は、いくつかのヨーロッパ企業に注目され、格安の工場と熟練労働者力の存在、そして北米市場での拠点価値などが、またとない獲得のチャンスとして、現在調査されています。

日本の企業なら、きっとコリングウッドで大歓迎されることでしょう。

英語って面白い

DON'T PUT ALL YOUR EGGS IN ONE BASKET

あなたならどう訳されるでしょうか。英語と日本語(ローマ字)で、下記へ送付してください。5人に記念品をプレゼントします。

○送付先 〒576 交野市私部1丁目1番1号 広聴広報課

○締切 12月20日

〈11月号の訳〉

▷別れ話が持ち上がっている(松塚 小西友義)▷その結婚は破綻する(森北 橋 美幸)▷(私市 黒部容子)▷(私部 橋内久子)▷(妙見坂 小島有理) 敬称略



◀交野の自然を満喫  
11月10日(土)、妙見宮で「交野の自然を楽しむ会」主催の野点の会「妙見秋色」が催されました。手作りのお菓子をいただき、琴の音を聞きながらお茶会。訪れる人たちも紅葉をめでながら交野の自然を満喫していました。

▶稲刈り体験学習

岩船小学校の5年生が、5月中旬に植えたもち米を10月20日(土)刈り取りました。かまを使って稲刈り取り、束ねて干すまでの作業を学びました。収穫したもち米は5年生全員でもちつきをして食べるそうです。



▶親子のふれあい

10月10日(土)、交野小学校でふれあい広場が開かれました。強風にもかかわらず全校児童と父母、先生らが参加し、手づくりコーナー模擬店などで楽しいひとときを過ごしました。

市の人口

11月末現在		月の動き	
人口	66,146人	出生	37人
男	32,772人	死亡	32人
女	33,374人	転入	198人
世帯数	20,193	転出	279人

11月の火災と救急

	火災出動	救急出動
11月	1件	87件
2年累計	22件	1,182件
元年累計	12件	1,095件

11月の交通事故

	発生	死亡	けが
11月	18件	0人	22人
2年累計	227件	4人	257人
元年累計	241件	3人	271人



## 期待される 多目的スペース

レポーター 山際佐代子

郡津小学校が昨年のアルミサッシの窓枠入れ替えなどの改修にひきつづき今年度も内装工事が行われ、よりいっそうリフレッシュした校舎に生徒たちも大変喜んでいきます。

それは空き教室を利用して廊下と合体して広くした保健室や4年生の教室。2教室分と廊下をいっしょにしてさらに広く明るくなった図書室と多目的ホール。なかでもこの多目的ホールがみんなの注目の的になっています。まずしやれた白枠のガラス張りのドアを開けますと目につくのは縦横約2〜4mの山と湖の風景画と水族館を思わせる魚の絵

それは空き教室を利用して廊下と合体して広くした保健室や4年生の教室。2教室分と廊下をいっしょにしてさらに広く明るくなった図書室と多目的ホール。なかでもこの多目的ホールがみんなの注目の的になっています。まずしやれた白枠のガラス張りのドアを開けますと目につくのは縦横約2〜4mの山と湖の風景画と水族館を思わせる魚の絵

それは空き教室を利用して廊下と合体して広くした保健室や4年生の教室。2教室分と廊下をいっしょにしてさらに広く明るくなった図書室と多目的ホール。なかでもこの多目的ホールがみんなの注目の的になっています。まずしやれた白枠のガラス張りのドアを開けますと目につくのは縦横約2〜4mの山と湖の風景画と水族館を思わせる魚の絵

のパネルがはつてある壁です。床にはフロアクッションが敷いてあり、窓も大きく広く明るく感じます。そして12人用の折りたたみ式の机といすも12脚準備されました。しかし大きな柱がほぼ中央に2本残っていますので、それが死角になるのが難点といえるでしょう。でもこの間にカーテンが設置され、目的に応じて仕切られるようになっていきます。

今は図工、体育、音楽の学習の場として使用されていますが、与えられた環境設備に戸惑いを感じながらも期待のある場所(空間)のようです。これから先生たちと生徒たちからの意見を出しあいながら利用法を考えていくそうです。

PTA講座の会場として、また12月には市内の給食試食会がここで開かれる予定です。

PTA講座の会場として、また12月には市内の給食試食会がここで開かれる予定です。

## ハーモニカグループ 広がる音楽の輪

レポーター 中川 佳子



素晴らしい作品の展示の部それぞれが思い思いに趣向を凝らした年に一度の「文化祭」も市民の人たちに大好評の中、終了しました。

素晴らしい作品の展示の部それぞれが思い思いに趣向を凝らした年に一度の「文化祭」も市民の人たちに大好評の中、終了しました。

素晴らしい作品の展示の部それぞれが思い思いに趣向を凝らした年に一度の「文化祭」も市民の人たちに大好評の中、終了しました。

素晴らしい作品の展示の部それぞれが思い思いに趣向を凝らした年に一度の「文化祭」も市民の人たちに大好評の中、終了しました。

素晴らしい作品の展示の部それぞれが思い思いに趣向を凝らした年に一度の「文化祭」も市民の人たちに大好評の中、終了しました。

## 昔の面影を探して

レポーター 清水 美衣

星田の村中」と言うところは、初めて来た人がよく迷わはる所で有名です。細くて狭い路地が、まるで迷路のように網羅しているのですから、迷うのも無理はありません。その「村中」の一角に、現代から江戸時代へ、タイムスリップしたんかっと思ふような場所があるので。昔は土道やたつた道も今はアスファルトになってはいるものの、二・三軒ある家、それぞ

星田の村中」と言うところは、初めて来た人がよく迷わはる所で有名です。細くて狭い路地が、まるで迷路のように網羅しているのですから、迷うのも無理はありません。その「村中」の一角に、現代から江戸時代へ、タイムスリップしたんかっと思ふような場所があるので。昔は土道やたつた道も今はアスファルトになってはいるものの、二・三軒ある家、それぞ

と。外は土壁でぐるりと囲まれ、堂々たる門構えには、昔懐かしい電灯や、お勝手の戸も。そして、外からも、あちらこちら見える家の様子。木の枠のガラス窓、屋根瓦の紋章、などなど。それに、これこそは、というのが、白壁の蔵。高窓がひとつだけで、こういう蔵は、時代劇などでしかお目にかかったことがないので、ただただ感動の一言。この一角を歩いてみると、(アスファルトさえ、見なければ)本当に江戸時代にでも行った気分になります。幼いころから通っていたのに、そのころは何も感じなかった風景が、ある日突然、特別なものに見

と。外は土壁でぐるりと囲まれ、堂々たる門構えには、昔懐かしい電灯や、お勝手の戸も。そして、外からも、あちらこちら見える家の様子。木の枠のガラス窓、屋根瓦の紋章、などなど。それに、これこそは、というのが、白壁の蔵。高窓がひとつだけで、こういう蔵は、時代劇などでしかお目にかかったことがないので、ただただ感動の一言。この一角を歩いてみると、(アスファルトさえ、見なければ)本当に江戸時代にでも行った気分になります。幼いころから通っていたのに、そのころは何も感じなかった風景が、ある日突然、特別なものに見

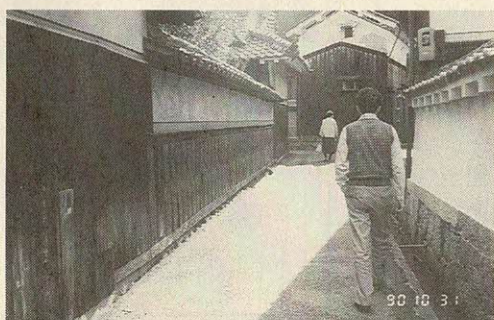



こまめにかたづけ



年に1度は全部点検

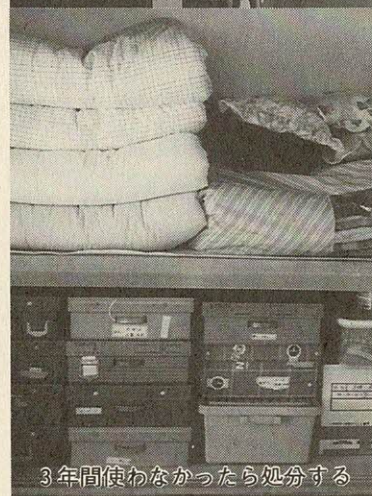

3年間使わなかったら処分する



### かたづけは計画的に

レポーター 小川美恵子

年の瀬を迎え気分的にも何かと忙しくなってきました。主婦にとって年末の大掃除やかたづけ、買物は頭が痛くなります。物が多くて捨てるに捨てられずと困っている方に、かたづけ上手とご近所でも評判の星田8丁目にお住いの田代さんのお宅へお邪魔してきました。

- 毎日こまめにかたづける
- 年に1度は全部を点検する
- 3年間使わなかったら思い切って処分する。
- 新しく購入する場合は、古い物は処分しその分のスペースをあけておく、例えばタンスのこやしになりがちな古着は思い切ってリフォームするかゆずったりする。食器も気分を変えるため上下入れかえたり使用しない物は処分するか植木鉢の底に使う。また後

で役に立つと思って取っておく包装紙・ひも・紙袋等は結局使わない場合が多いしそのうち何がどこにあるか分からなくなるというふうに毎年同じパターンを繰り返す。欲求のまま衝動買いすると物は増える一方で、やはりある程度我慢し計画的に必要最低限にとどめておくようにした方がいい。12月に入ると、きょうは天井・窓ガラス・リビングの引き出し等と小分けし無理のないスケジュールをたてて整理する。夫をあてにしないし、できる範囲でちよつとした合間を上手に利用した方がより能率的だとも。

そして最後の2週間は年賀状を書いたり買物の時間に当てておきます。家の中を見回すとき使いやすいさもさることながら計画的かつ能率的にみごとに整理されていて、とっても美しく、また本人も輝いて見えました。計画的にということにはひいては物を大切にすることも自然に備わっているのかもしれない。

### 地域に密着した活動

#### 交野市青年会議所

レポーター 馬場奈於美

「古本バザーは、毎年1日目で、ほぼ売り切れます。好評ですよ」

第5回(社)交野青年会議所主催古本リサイクルバザーが11月17日、18日の両日、ニチイ交野店一階ホールで催され、本好きの人々で賑わいました。

売上金の一部は、福祉協議会の善意銀行を通して、市内在住の交通遺児家庭へ寄付されます。残金は子供たちと接する場を大切にしていきたいと、青少年健全育成事業にかわれます。

古本バザーは、本提供の呼びかけから始まり、仕事の合

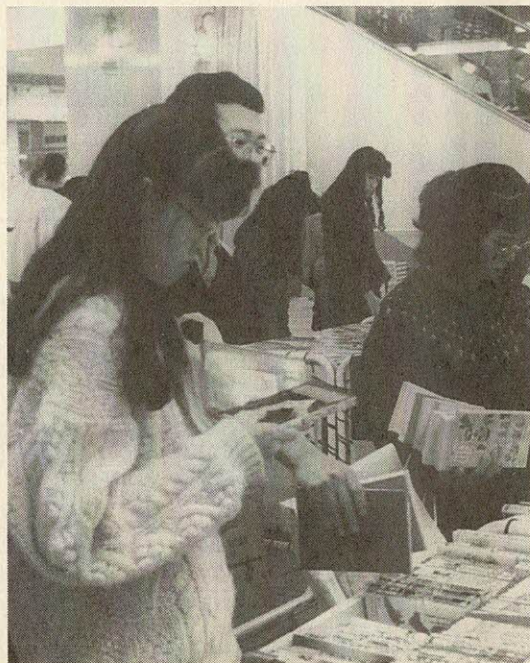

間に市内の提供者宅を回りまです。市周辺からの提供も多いそうです。保管、殺虫、仕分けや値付け作業などは、各人の仕事が終わる午後7時以降から、メンバーの貴重な時間をさいて行われていました。

今年、創立10周年を迎えた交野青年会議所の三原則「友情、修練、奉仕」をモットーにして、豊かな社会創りのために、色々な活動に力を入れていらつしやいます。メンバーは市内在住の20歳から40歳までの70人です。

今年の主な行事は、J.C.U.オーケラリー・釜本サッカークラブ・北河内わんぱく相撲大会・交野まつり・教育講演会と多彩です。

今後、斬新な企画が出る可能性はあると、メンバーの方々は、意欲的に活動に取り組まれています。

# 健康は自分で管理

問い合わせは健康管理室

## 総合健診

総合健診を受診して、健康チェックをしましょう。  
1月分以降の予約を受け付け

計測・検尿・胃がん検診・肺がん検診(結核検診)・大腸検診・女性には乳がん検診・子宮がん検診(けい部・体部)  
○結果 医師から個別に結果説明・歯科相談・保健指導  
○定員 50人(予約制)  
○費用 男性1700円 女性2200円(体がん検診受診者は2600円)  
○申し込み 健康管理室(電話でも受け付けます)

## 早期発見 早期治療 近くの病院で検診を受けましょう

検診名	胃がん検診	市民健診	肺がん検診	大腸検診	子宮がん検診	乳がん検診
内容	胃透視 バリウム検査	問診 身体計測 聴打診 血圧測定 検尿 血液検査 心電図検査	問診 胸部X線 喀痰検査 (3日間)	便(2日間) の潜血反応 検査	子宮けい部検診 子宮体部検診 (必要に応じて)	視診 触診
費用	700円	600円	300円	500円	けい部 600円 体部 1000円	200円
対象	40歳以上の市民				30歳以上の市民(女性)	
ところ	交野病院	下表の医療機関をご覧ください				
とき	3年2月末日までの毎週火曜日	3年2月末日まで				
申し込み	交野病院	直接下表の医療機関へ				

## 市民健診

市民健診(集団健診)を実施しています。  
○とき 12月21日(金)・2月21日(木) 午前9時~11時  
○ところ 保健センター  
○対象 16歳以上の市民  
○内容 問診・身体計測・聴打診・血圧測定・検尿・血液検査・結核検診

## 費用が免除される人

次に該当する人は、健(検)診費用が無料です。  
○70歳以上の人(受診時に医療受給者証を提示してください)  
○生活保護世帯および市民税非課税世帯に属する人(あらかじめ健康管理室まで申し出てください)

## 集団子宮がん検診

女性の「がん」と聞くとすぐ思い出されるのが子宮がん。

40歳以上の人は心電図検査・胃がん検診が加わります。なお、会場によっては肺がん検診・大腸検診も受診できます。  
○結果 理学的検査結果説明・保健指導・栄養指導(相談)  
○費用 16~39歳の方は2000円、40歳以上の人は11000円(胃がん検診を含む)  
○申し込み 16~39歳の方は直接健診会場へ、40歳以上の人は健康管理室で予約(電話可 定員50人)

初期のがんは症状のないことが多く、検診を受けて初めて見つかるのです。  
○とき 1月9日(水)・2月6日(水)・3月6日(水) いずれも午前中  
○ところ 保健センター  
○対象 30歳以上の市民(女性)  
○費用 4000円(体がん受診者は8000円)  
○申し込み 健康管理室(予約制 時間は後日お知らせします)

無料

## 妊産婦・乳幼児に 母子栄養食品 (1日1本の牛乳)

支給を希望される人は、母子健康手帳を持って健康管理室まで申し出てください。

支給を受けられる人	支給期間
○生活保護世帯に属する妊産婦および乳幼児	妊婦 産後 6か月間
○市民税非課税世帯に属する妊産婦および乳幼児	産婦 産後 3か月間
○前年の所得税が非課税の世帯に属する妊産婦および乳幼児	乳児 生後 4か月~9か月間

## 各種検診取り扱い医療機関名

病院・院名	市民健診	肺がん検診	大腸検診	乳がん検診	胃がん検診	住所	電話
交野病院	○	○	○	○	○	私部2-11-38	91-0331
星田南病院	○	○	○			藤が尾3-5-1	91-3500
明石クリニック				○		星田8-1-9	92-7137
尼子医院	○	○	○			私市8-14-3	91-2050
池田医院	○	○				松塚43-1	91-7200
大景医院	○	○	○			妙見坂3-16-1	92-0467
岡本診療所	○	○	○	○		森北1-23-10	91-2922
尾崎クリニック	○	○	○			幾野4-16-35	92-0113
小萁医院	○	○	○			星田5-10-5	91-2006
後藤医院	○	○	○			藤が尾4-3-15	92-9500
節森診療所				○		倉治3-2-3	91-5513
高田医院	○	○	○			松塚12-20	91-0631
塚原医院	○	○	○			森南2-1-13	91-1275
中尾医院	○	○	○			郡津5-19-20	93-2002
中村医院	○	○	○			倉治6-17-19	91-1012
西井診療所	○	○	○			星田7-65-6	92-4510
西井医院	○	○	○			星田1-23-20	91-2213
野村医院	○	○	○			倉治3-50-1	91-6100
宝田クリニック				○		私部8-3-5	91-3337
松吉医院	○	○	○			天野が原町2-29-3	92-7700
三宅医院	○	○	○			倉治7-46-1	93-0108
安井診療所	○	○	○			松塚27-1	93-1333
山添医院	○	○				私部1-16-13	91-1025
渡辺内科クリニック	○	○	○			星田北3-34-6	92-0010
鈴木産婦人科						郡津5-34-3	91-6152
はと産婦人科					子宮がん検診	藤が尾4-3-16	91-4103
藤原産婦人科						梅が枝44-3	92-0341

(注) 医療機関により実施期間が異なりますので、受診される人は直接医療機関へ申し込んでください。

## 風疹予防接種 対象は私立の女子中学生

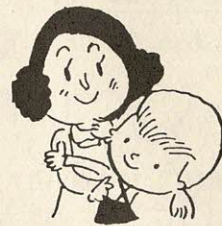

が義務づけられています。市では、私立中学校に在学している女子生徒を対象に風疹の予防接種をします。

○とき 1月23日(水)午後2時～3時

必ず印鑑を持って体温を計ってきてください。

○ところ 保健センター

○対象 市内在住の私立中学校2・3年生の女子で、これまでに風疹の予防接種を受けていない人

すでに風疹にかかった人は接種する必要はありません。

○接種回数 1回

○接種料 10000円(市民税非課税世帯・生活保護世帯の人は無料)

## 1歳6か月児健診

○とき 12月18日(火) 午後1時～2時30分

○ところ 保健センター

○対象 元年5月生まれの幼児

## 3種・2種混合 予防接種

3種混合予防接種(破傷風・ジフテリア・百日咳)と、2種混合予防接種(破傷風・ジフテリア)を下表の日程で行います。

この予防接種は個人に通知しますが、万一届かないとき

は直接会場へおこしてください。元年8月から10月までにI期を済ませた人は、3年1月から3月までにII期の接種を受けてください。

費用は無料です。

▽家で幼児の体温を計り母子健康手帳を持ってきてください。

▽母子健康手帳を忘れたときは予防接種を受けられないこともあります。

▽すでに百日咳にかかった幼児は、2種混合の接種を受けてください。

3種混合(白色の間診票) I期 対象 2歳以上4歳未満

## 歯石の話

枚方歯科医師会交野班  
角南傑

最近、テレビのコマーシャルで歯垢(しこう)や歯石(しせき)の事を言っているのを時々耳にします。では歯垢と

か歯石とはどういうものなのか、歯垢のことは、かなり良く知られていると思いますが、歯



一生自分の歯で食べよう!

の生え際の所や歯と歯の間などにたまり易い柔らかい沈着物です。これは、食べかすやばい菌などの塊です。歯石はこの歯垢が硬くなったように硬くなっているものもあります。ですから取り除くのが非常に困難である場合もあります。これらの歯垢や歯石があると、常に歯ぐきに刺激を加えていることになり、歯ぐきから出血し易くなったり腫れたりする大きな原因となります。それが繰り返されることによって知らず知らずの内に歯を支える骨が減りしてくるのです。これが歯槽膿漏の状態です。

歯がぐらついてきてからあわてて歯石を取ったりしても減ってしまった骨は戻りませんので、こうなる前に歯垢や歯石を取り除いて、歯の周りを清潔にしておく必要があります。歯垢は正しい歯磨きによって大部分取り除くことが出来ますが、歯石になってしまふと歯科医院で取り除くしかありません。ただ量的な差はありますが、誰でも歯石はついてきます。歯石ができ易いかどうかは歯ぶらしの上手下手以外にも人によって差がありますので、どのくらいの間隔で取り除けばいいかは歯科医に相談されるとうまいでしょう。

## 3種混合・2種混合予防接種日程表

ところ	倉治公民館	私市会館	星田市民センター	保健センター
1回目	1月14日(月)	1月16日(水)	1月17日(木)	1月18日(金)
2回目	2月12日(火)	2月13日(水)	2月14日(木)	2月15日(金)
3回目	3月12日(火)	3月13日(水)	3月14日(木)	3月15日(金)

○受付時間 3種混合 13:45~14:45 2種混合 14:45~15:00

### ◎ 次の人は予防接種を受けられません

1. 発熱している人、または著しい栄養障害の人
2. 心臓血管系疾患、じん臓疾患または肝臓疾患にかかっている人で、当該疾患が急性期もしくは増悪期または活動期にある人
3. 接種液の成分によりアレルギーになるおそれのある人
4. 接種しようとする接種液により異常な副反応をおこしたことがある人
5. 接種前1年以内にけいれんの症状をおこしたことがある人
6. おたふくかぜ・水ぼうそう・麻しん・風しん・ウイルス性疾患にかかり、なおってから1か月以内の人
7. 上記の他に小児マヒ、BCG、麻しんの予防接種を受けた時は1か月以上インフルエンザの予防接種を受けた時は2週間以上経過していない人

の幼児  
○接種方法 左表の日程で3週から8週の間隔で3回接種

II期  
○対象 2歳以上5歳6か月未満の幼児で、I期3回目終了後1年以上経過した幼児  
○接種方法 左表の日程のうち1回接種

2種混合(青色の間診票)  
I期  
○対象 2歳以上6歳未満の幼児  
○接種方法 上表の日程で3週から8週の間隔で3回接種

**重要文化財**

(拝観あんない)

○山添家住宅(寺)

毎月第3火曜日 10:00~17:00

申し込みは体育文化センターで

(☎92・7721)

○北田家住宅(私部)

毎月第3火曜日 10:00~15:00

ただし、12月と1月は公開を中止しています。

申し込みは当日北田家住宅で

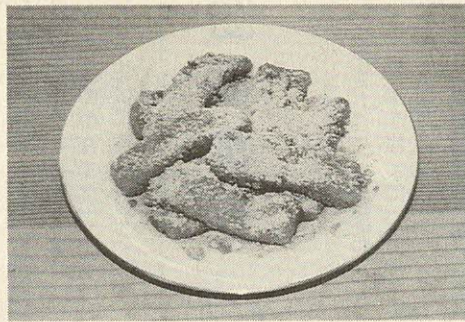

ヘルシークッキング

高野豆腐の  
あべかわ

指導 交野市消費生活問題研究会  
会長 藤本 駒子さん

材	料	
高野豆腐	1個	A
片栗粉	適量	
きな粉	ク	
砂糖	ク	
塩	少々	
天ぷら油		

- ①高野豆腐はよくもどして水をきり、かたくり粉をつけて油であげる。
- ②冷えた①を沸騰した湯でゆがく
- ③Aをつけて熱いうちにどうぞ!

▽死亡届けは、必ず届け出人が記入して、市民課か星田出張所へ提出してください。

○申し込みに必要なもの  
(理)葬認許証、印鑑、市営葬儀使用料金

○使用料 下表

○申し込み  
▽月、金曜日・土曜日の午前  
市民課・星田出張所・健康管理室

▽土曜日の午後 市役所直室(地下一階)か星田出張所

▽日曜日・祝日 市役所直室

**市営葬儀**

市では生活改善の一環として市営葬儀を受け付けています。

交野市民あるいは交野市内で葬儀をされる場合は、どなたでも利用できます。

市営葬儀を使用される場合は、まず死亡届けを出してください。

**市営葬儀の料金表**

様式		全部使用	一部使用
仏式	B	35,000円	23,000円
	A	70,000円	58,000円
仏式以外		40,000円	28,000円

※上の料金は火葬料金・写真・お供物は含みません。  
※一部使用とは、霊柩車を使用しない場合です。  
※市の祭壇について、規格に基づく以外の追加(水車・家紋等)を希望される場合は取り消します。

**葬儀の規格表**

祭壇の飾付は、葬儀の前日からです。

仏式	A	
	B	
自宅入口	門飾提灯・門前用黒幕・黒水引幕・名記・時間板・鯨幕	
祭壇室	鯨幕・欄間かくし水引幕	
前飾	掛軸・脇櫛・祭壇用掛打・白敷布・春日とうろう 位牌台・写真台・竜とうろう・ロウソク線香台	
葬儀具	位牌・棺・仏衣(六文銭・数珠付)白木棺台・骨袋・棺巻(刃およびジュダラ付)脱脂綿・納棺奉仕員・祭壇飾付員・霊柩自動車	
枕元飾焼香台	六つ具足・白木御膳・焼香台・せともの焼香台	
諸式事	葬儀記録帳・告別および霊前用紙・マイク設備式事進行員	
その他	ドライアイス	

※神式等、仏式以外については、健康管理室へお問い合わせください。

**保健所だより**

問い合わせは四条吸保健所  
☎78・1021

乳幼児の相談・健診には母子健康手帳を持ってきてください。

○実施場所(四) - 四条吸保健所(保) - 保健センター

一般健康相談(四)

○毎週火曜日 9:30~10:30  
胸部レントゲン検査 風しん抗体検査・血液検査(診断書は金曜日午前に交付)

食事栄養相談(四)

○予約制  
高血圧や糖尿病などの食事療法

精神衛生相談(四)

○予約制  
精神障害とアルコール中毒

療育相談(四)

12月18日(火) 13:00  
先天性股関節脱臼の早期発見  
大腿四頭筋拘縮症など

3か月児健診(保)

1月8日(火) 13:00~14:00  
対象は2年9月生まれの乳児

2歳児歯科健診フッソ塗布(四)

1月10日(木) 13:00~14:30  
対象は63年12月・元年1月生まれの幼児

予約は前日まで 費用は330円

母乳育児教室(保)

12月19日(水) 予約制



# 図書室

だより



## 児童書

〔ゆきがくる〕 あさいたかし 福武書店  
 〔しろくまくんつれてつて!〕 ハンス・ド・ピア 童話屋  
 〔豊かさのゆくえ〕 佐和隆光 岩波書店



〔じめんのしたのなかまたち〕 エベリーン・ハスラー 富山房  
 〔フェルのひみつ〕 G・ソロタレフ 佑学社  
 〔サンタクロースのくるひ〕 西巻茅子 福音館書店



〔女の子はサンタクロースになれないの?〕 エルフイー・ドネリ 国土社

〔りぼんちゃんのおみこしワツシヨイ〕 那須正幹 ポプラ社

〔ああうるさい〕 マックス・ベルジュイス セーラー出版  
 〔影よさらば〕 北原宗積 くもん出版  
 〔ガリバーのふしぎな旅〕 ジョナサン・スウィフト 西村書店



〔紅赤ものがたり〕 青木雅子 けやき書房  
 〔しんぶんしでつくるう〕 よしだきみまろ 福音館書店  
 〔ひらめきクイズ1年生〕 石田真理 ポプラ社  
 〔タバコとわたしたちの環境〕 ジュテイス・コンドン 佑学社

## 一般書

〔天武と持続〕 季寧熙 文芸春秋  
 〔天下の青上・下〕 曾野綾子 毎日新聞社  
 〔日本株式会社』の崩壊〕 レオン・ホラーマン 産能大学出版社



〔聖ヨハネホスピスの友人たち〕 重兼芳子 講談社  
 〔まかしといてお母ちゃん〕 吉岡たすく 佼成出版社

〔精算されない昭和〕 林えいだい 岩波書店  
 〔体外受精』日記〕 大槻浩子 主婦と生活社



〔落ち穂拾いの経済学〕 竹内宏 講談社  
 〔12万円で世界を歩く〕 下川裕治 朝日新聞社  
 〔システムキッチンの本〕 松下電工



〔人間の十字架〕 森村誠一 角川書店

〔拜啓「粗大ゴミ予備軍」殿〕 東急エージェンシー  
 〔私のまちの木の住まい〕 ニューハウス出版  
 〔僕は森へ家出します〕 荒川じんべい 岩波書店



〔最新楽々ケーキづくり〕 小林カツ代 主婦と生活社  
 〔オモニ太平記〕 小田実 朝日新聞社  
 〔レベル7(セブン)〕 宮部みゆき 新潮社

〔絵本・物語るよろこび〕 松居直 福武書店  
 〔市民レベルの日米ギャップ事典〕 クリストファー・フィールド 毎日新聞社

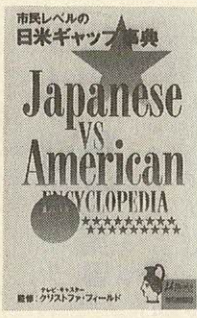

Q 「トイレファンの点検にきました」と玄関口で声がしたかと思うと、あつと言う間に家の裏に回っていった2人の男性がトイレファンの点検を始めた。点検しながら、「モーターが動かなくなっている、取り替えの方がよい」と言うので、モーター(二万五千円)を取り替えてもらいました。

### 助言

契約解除を申し出られた業者は、契約前の状態にもどさなければなりませんから、取り付けたモーターは取り外し、相談者が以前に使っていたモーターを元のとおりに付け、受け取った一万円も返金しなければなりません。

## 消費者相談 「点検商法」に気を付けましょう!

夕方、帰宅した家人は「昨年取り替えたばかりのモーターを取り替える必要があったとは思われない」と言い出しました。

「点検」といっても、実際には販売が目的であるような訪問販売は「訪問販売法」に反するだけでなく「大阪府消費者保護条例」にも反します。

## 会員募集



### スクーラー生 サッカー連盟

毎週日曜日、午前8時～10時(第3は除く)、北校は第二中学校・南校は旭小学校。内容は基本的なサッカー技術と実践。対象は小学生男女。指導はサッカー連盟コーチ(ポランテア)で小学生の指導をしています。入会金は二千円。会費は1か月千円。申し込み・問い合わせは根岸さん(☎91・8451)

### サッカー部員 交野FC

〈ミューズチーム〉  
毎週日曜日、午前10時～正午、第二中学校(第3は除く)と毎週水・土曜日、午後8時～9時、私部グラウンド多目的広場。内容はボールを楽しむ蹴り、人と人とのふれあい。対象は15歳以上の女性(既婚者大歓迎)。入会金は二千円。会費は1か月千円。申し込み・問い合わせは直接会場か中村さん(☎92・0969)

〈おやじチーム〉  
毎週日曜日、午前10時～正午、第二中学校(第3は除く)と毎週水・土曜日、午後8時～9時、私部グラウンド多目的広場。内容は基本的な技術と実践、青少年の指導。対象は30歳以上の男性。入会金は二千円。会費は2か月二千五百円。申し込み・問い合わせは直接会場か浜田さん(☎92・6355)

## 催し案内



### お正月と成人式の 着付けと帯結び教室

12月22日(土)、午前9時30分～正午と午後7時～9時、武道館。内容は振り袖・付け下げ・訪問着などの着付けと帯結び。対象は市内在住の女性。指導は着付コンサルタント山下千鶴子さん。定員は20人。参加費は昼夜の2回で千五百円。主催は和装技術研究会。申し込み・問い合わせは山下(☎91・1768)か瀬川さん(☎91・7279)

### テーブルスピーチ 講演と実習

12月15日(土)、午後1時40分～4時、郡津公民館。内容は信頼を得るテーブルスピーチの講演と実習。対象は市民。講師は話力開発研究センター所長 仲西正幸さん。定員は25人。入会金は千円。会費は1か月千円。主催は郡津話し方サロン。申し込みは当日直接会場。問い合わせは西岡さん(☎92・9098)



### 在宅老人への 福祉サービス

ホーム明星

12月20日(木)・1月7日(月)・1月16日(水)、午前9時30分～午後3時30分、軽費老人ホーム明星(送迎あり)。内容は映画・カラオケ・入浴・囲碁な

ど。対象は市内在宅60歳以上の人。定員は60人。利用料は千円(昼食代含む)。申し込みは電話で開催日の2日前までに軽費老人ホーム明星(☎91・2029)

### ハイキング(一般向き)

#### 六甲の代表コース再度山

12月16日(日)、京阪交野市駅前(午前8時集合。雨天は23日(日)に順延。行程は11キロ。行き先は布引池から仙人谷・再度山・諏訪山。参加費は1世帯二百円。交通費は各自負担。弁当・雨具は各自持参。主催は交野ハイキング同好会。申し込みは当日集合場所。問い合わせは岩花さん(☎92・7227)

### 歩こう会(家族向き)

#### 景勝の猪名川 自然歩道

12月22日(土)、京阪交野市駅前(午前8時集合。雨天は23日(日)に順延。行程は10キロ。行き先は屏風岩から銀山・添谷峠。参加費は1世帯二百円。交通費は各自負担。弁当・雨具各自持参。主催は交野歩こう会。

申し込みは当日集合場所。問い合わせは成田さん(☎91・4013)

### ハイキング(高年者向き)

#### 野崎観音から飯盛山

1月13日(日)、JR野崎駅前(午前10時集合。雨天中止。行程は9キロ。行き先は野崎観音から飯盛山頂・四条巖神社。解散はJR四条巖駅に午後2時。参加費は二百円。交通費は約三百八十円各自負担。主催は交野野歩会。申し込みは当日集合場所。問い合わせは吉原さん(☎92・3928夜7時～9時)

### ハイキング(一般向き)

#### 長峰山から摩那山

1月19日(土)、JR河内磐船駅前(午前8時集合。雨天中止。行程は13キロ。行き先は六甲・長峰山から摩那山。解散は阪急梅田駅に午後4時30分。参加費は二百円。交通費は約千五百円各自負担。主催は交野山歩会。申し込みは当日集合場所。問い合わせは吉原さん(☎92・3928夜7時～9時)

### 交野手描友禅同好会

毎月3回、昼間の部(水曜日午後2時～4時)・夜間の部(金曜日午後7時30分～9時30分)郡津駅前ショップはしの2階。内容は手描友禅の新技法。対象は市民。指導は小谷久仁子さん。入会金は二千円。会費は1か月三千円。申し込み・問い合わせは小谷さん(☎91・5276午前9時～午後5時30分)



## みんなの

# 善意銀行

交野市社会福祉協議会の善意銀行に次のみなさんから預託していただきました。  
 ◇倉治の奥村靖昌さんから二万円  
 ◇梅が枝の田中仙太郎さんから三千元  
 ◇私市の一市民から六千元  
 ◇松塚の美容室「私の椅子三季」から二万五千元  
 ◇私部の北向地蔵講一同から二十万円  
 ◇みどりの風星田コーラスから一万円

# 大会結果

## 第9回市長杯ゲートボール大会

- ①天野が原Cチーム
- ②藤が尾チーム

## 第26回全国身体障害者スポーツ大会

- アーチエリ―競技
- ②中木原正二(交野松下)



喜びを市長に報告

## 第7回小竹八幡神社奉納相撲大会

- ①優勝
- ②準優勝
- ③3位

- ①本田佳之(妙見坂)
- ②小学4年生
- ③三ツ川勝也(私市山手)
- ④小学5年生
- ⑤三好正人(梅が枝)
- ⑥柚木契二(私市)
- ⑦熊井健一(私市山手)
- ⑧河合大五郎(私市山手)
- ⑨小学6年生
- ⑩日高 博明(私部)
- ⑪中学生
- ⑫石田竜也(私市山手)
- ⑬(団体戦)
- ⑭小学生
- ⑮交野Aチーム(三ツ川勝也・三好正人・日高博明)
- ⑯交野Bチーム〔表 健二・

## 第11回交野市空手道選手権大会

- ①小学1・2年
- ②尾方亮介(私)
- ③竹本隼人(私)
- ④小学3・4年
- ⑤菊地雅宏(私)
- ⑥平山大志(交)
- ⑦小学校5・6年
- ⑧三佐尾和呂(星)
- ⑨北村里樹(誠)
- ⑩中学生
- ⑪平井名哲司(誠)
- ⑫三佐尾康生(星)
- ⑬高校・一般の部
- ⑭武田希(交)
- ⑮山本 豊(私)

## 敬称略

# ひろば

### 組手の部

- ①小学3・4年
- ②小松達哉(賢)
- ③中野敦夫(私)
- ④小学5・6年
- ⑤和久田洋希(星)
- ⑥多田一城(糸)
- ⑦中学生
- ⑧西川 賢(星)
- ⑨平井名哲司(誠)
- ⑩高校・一般の部
- ⑪久保田始宏(交)
- ⑫中野吉隆(交)

細川貴弘・松本和正  
 ◇中学生  
 ◇交野Aチーム〔福重正博・古市貞秀・石田竜也〕

### 柔道大会

- ①高校生段外の部
- ②長重英次(藤が尾)
- ③高校生女子の部
- ④越田洋子(倉治)

## 第2回北河内体育振興会親睦力―ニバル

北河内7市の体育協会・連盟役員の理事が親睦の運動会を開きました。  
 ②交野市体育協会

# 作品

### 短歌

○しめ野短歌会  
 下等なるサルと名札に記されてヨザルは檻の樹上にねむる  
 郡 津 加藤ちえ子

うすぐらき空見上ぐれば火花散る建設現場に旋盤工ゐて  
 私市山手 多田二四代

紅々と楓の新芽ふくらみぬ娘(こ)の退院の今日のわが庭  
 天野が原町 田中 宏子

見得(みえ)を切る頭(かしら)使ひをささへつつ足持つ黒子は  
 吐く息あらく 妙見坂 成田 敏子

日の暮れて時雨降り初む祖父の里流しのうたふ「粉ひき唄」きこゆ  
 私市山手 橋本 和子

○一般  
 秋の夜のかたのがはらに見る月は人生街道あかるく照らす  
 天野が原町 原 隆二

夢を持ち未来に生きる孫達にお揃ひスター今日もあみつぐ  
 星 田 住江 喜代

俳句  
 ○交野俳句会

- 幾野 水原 吟子
- 向井田 木村喜代子
- 梅が枝 中野 ちづ
- 幾野 芦田 幸子
- 私部 中村 俊子
- 私部 木倉 朝子
- 向井田 竹村 拓浪
- 幾野 中原 正男
- 私部 橋内 利江
- 私部 長野 美枝

## 相談室 (無料)

☆一人で悩まず、お気軽にご相談ください。

### ○法律相談

▶12月20日(木)、▶1月10日(木)、いずれも午後1時～4時、福祉センター。定員8人(当日受付)。担当は弁護士。問い合わせは広聴広報課

### ○夜間法律相談

▶12月20日(木)、午後1時～4時、福祉センター。定員5人(当日受付)担当は弁護士。問い合わせは広聴広報課

### ○行政相談

▶1月9日(水)・午後1時～4時、福祉センター。担当は行政相談委員。問い合わせは広聴広報課

### ○登記相談

▶1月9日(水)、午後1時～4時、福祉センター。担当は司法書士と土地家屋調査士。問い合わせは広聴広報課

### ○税の相談

▶12月20日(木)、午後1時～4時、福祉センター。担当は国税局税務相談員。問い合わせは広聴広報課

### ○人権相談

▶12月20日(木)、午後1時～4時、福祉センター。担当は人権擁護委員。問い合わせは市民課

### ○消費者相談

▶毎週火曜日・午前10時～午後4時  
▶毎週金曜日・午後1時～4時、いずれも市役所1階産業生活課。担当は消費生活コンサルタント。問い合わせは産業生活課

### ○交通事故相談

▶1月8日(火)、午前10時～午後3時、福祉センター。担当は交通事故相談員。問い合わせは交通防災課

### ○園芸相談

▶12月27日(木)、午後1時～4時、市役所緑地公園課。担当は市職員。問い合わせは緑地公園課

### ○結婚相談

▶毎月第2・4水曜日、いずれも午

後1時～4時、福祉センター。担当は民生・児童委員。問い合わせは社会福祉協議会

### ○心配ごと相談

▶毎週水曜日、午後2時～4時、福祉センター。担当は民生・児童委員。問い合わせは社会福祉協議会

### ○児童相談

▶毎週木曜日、午前10時～正午、福祉センター。担当は大阪府中央児童相談員。問い合わせは福祉事務所

### ○障害者福祉相談

▶毎週火曜日、午後1時～4時、福祉センター。担当は交野市身体障害者福祉相談員。問い合わせは福祉事務所

### ○母子福祉相談

▶毎日(土曜日の午後と休日は除く)午前9時～正午・午後1時～5時、福祉センター。担当は大阪府母子相談員。問い合わせは福祉事務所  
(注)事前に電話連絡が必要。

### ○教育相談

▶毎日(祝日のみ除く)、午前10時～午後5時、教育センター(長宝寺小学校内)。担当は教育相談員。問い合わせは教育センター ☎92-8627

### ○でんわ育児相談

▶毎週水曜日・あまだのみや幼稚園 ☎92-1351 ▶毎週木曜日・あさひ幼稚園 ☎92-0206、▶毎週金曜日・くらやま幼稚園 ☎92-8433。いずれも午後1時～3時(休日の場合は除く)担当は各幼稚園の園長補佐・主任保育。問い合わせは各幼稚園

### ○でんわ健康相談

▶毎日(土曜日の午後と休日は除く)午前9時～午後5時、保健センター。担当は保健婦・栄養士。問い合わせは健康管理室 ☎91-8124

### ○40歳以上の健康相談

▶毎週水曜日、午前10時～11時30分  
▶毎週金曜日、午後1時30分～3時  
いずれも保健センター(休日は除く)担当は保健婦・栄養士。問い合わせは健康管理室

## 夜間・休日診療

診療科目は内科・小児科

### ○夜間救急センター

▶毎日、午後10時～午前0時30分。北河内夜間救急センター(寝屋川市豊野町15-10・寝屋川市役所北側)問い合わせは同救急センター ☎21-3003 [P4を参照]

### ○土曜休日夜間急病センター

▶毎週土・日曜日・祝日、午後6時～9時。交野病院内急患用診療室。問い合わせは同急病センター ☎93-1520 [P4を参照]

### ○休日診療

▶毎週日曜日・祝日、午前10時～正午、保健センター。問い合わせは健康管理室 ☎91-8124 [P4を参照]

## 粗大・不燃物ごみ

○ごみは、収集日の朝9時までに指定場所へ出してください。

○指定日・指定時間以外には絶対に出さないでください。

環境第1課 ☎92-2471

## 収集日

と き	と ころ
26日(水)	星田、南星台、星田北
27日(木)	星田山手、私市山手
28日(金)	青山、向井田
29日(土)	倉治、東倉治、神宮寺
30日(日)	天野が原町
4日(金)	寺、寺南野、傍示、森北、森南
9日(水)	幾野、郡津、松塚
10日(木)	私市
11日(金)	梅が枝、妙見東
16日(水)	私部、私部西、私部南
17日(木)	妙見坂
18日(金)	藤が尾

## ♪ はじめまして ♪



いたみ み わ  
伊丹美和です(長女)

平成2年3月17日生

明るく、そして健康でたくさんお友達をつくってね!

傍示85 (母 佳代)

## ♪ こんにちは ♪



いわもと ひろ き  
岩元宏樹です(二男)

平成2年4月9日生

寝返りも上手にでき、ごきげん! 明るく、とても元気のいい子です。

私部8丁目 (母 百合子)

## 表紙

### 静寂の妙見

妙見の冬は、また違った趣がある。花の雪舞う春の桜狩りの派手さはないが、静寂の中に落ち着きとやすらぎが漂っている。その雰囲気こそと包む白いベールは、自然が生み出す演出家のようだ。