

広報 交野の 3年 1

市民憲章

交野は、古くから多くの
人々に愛されてきました。
私たちは、このまちの良
さをいかしつつ、さらによ
りよい交野を求めて、こ
こに市民憲章を定めます。

和

(自然と文化と人と)

平成3年1月10日 通巻331号 毎月10日発行 編集と発行・交野市役所総務部



ひつじ 未 年

画・清水要樹
(日本南画院副理事長)

目次	10~11	レポーターだより
2~3	年頭のあいさつ…北田市長	12~13 健康は自分で管理
4~6	各課からのお知らせ	14~15 みんなの広場
7	図書室だより	16 相談室・夜間休日診療
8~9	スナップ	ごみ・こんにちは・表紙文

の環境を守り育て 永住魅力あるまちづくり



かいがけの道(クリーングリーン作戦)

謹んで新春の

お慶びを申し上げます

交野市長 北田輝雄

新しい年を迎えて心引き締まる思いがいたします。市民みなさまのご盛運の程を心からお祈りいたします。

昨年中は、市民みなさまに色々とご協力ご支援をいただきましたおかげで、大過なく越年することが出来ましたこと、心からお礼を申し上げます。

私たちの交野は、今なお山野の緑豊かに水清くさわやかな環境を保持できております。私は今、「温故知新」という先哲が残してくれた教えをしみじみと噛(か)み締めておるところでございます。これこそ地方自治行政の原点ではなからうかと……。

さて、21世紀まであと9年、本市にとりましては極めて重大な時期でございます。

まず先哲の教えのとおり、祖先が残してくれた貴重な山地自然の保全にお一層努めるとともに、緑の優れた環境を守り育てる努力



府民の森交歓広場付近
(クリーングリーン作戦)

を重ねまして、永住魅力あるまちを創造していきたくと考えております。

また、これからの新しい時代を担っていくのは、無限の可能性をもつ子供たちでございます。その子供たちを健やかに育て、豊かな創造力と活力をもつ若者をはぐくみ、すばらしい交野のまちづくりにそのエネルギーを燃焼させていただけるような環境づくりを推進して行かなくてはなりません。

すでにご承知のとおり、わが国は世界一の長寿国となり、市民のライフ・スタイルが大きく変化してきております。

高齢者や障害をもった人々をも含め、誰もが個人を生かし、地域社会や職場、国際社会



などに積極的に参加し、いきいきと暮らせる社会が望まれてきています。

このニーズに応えるため、保健・福祉・医療の分野で一体的な取り組みが必要であり、関係機関との連携を密にして、総合的な保健福祉の施策の推進と併せて世代間交流の拠点的役割も期待出来る施設づくり（仮称総合福祉センター）に鋭意取り組んでいくところでございます。このように保健・福祉のハード面の充実を図るとともに、ソフト面でも総合的かつ機能的に運用出来るシステムづくりに努める所存でございます。

本市は、21世紀に向かって交野らしさが生



ほしだ園地管理棟前広場（クリーングリーン作戦）

かされた永住魅力あるまちづくりを目指しており、豊かな山地部の緑は市民のみならず、やすらぎをもたらせております。このように自然環境はもちろんだ切ですが、そこに住む人と人との関係、コミュニケーションづくりがなごい層求められております。そういう観点から、人と人との触れ合いを大切に、心の通ったコミュニケーションづくりをより推進するためにも対話のある市政、しかも議会制民主主義を堅持しつつ、行政をおし進めたいと考えております。

そのためにも、市政を刷新し効率的な市の行政運営を目指し、行財政改革にも積極的に取り組み、市民とともに新しい「かたの」を目指してまいります。

また、当面する重要課題であります第二京阪道路対策は、昨年8月に対策協議会より「地下方式」の提案をいただき、市は、この「地下方式」を最優先に検討を行ったところでございます。また、専門委員会から試案として提案された「浅い掘削構造」を併せて検討し国・府の提示案についての意見もとりましたので、これらについて昨年11月14日に国・府へ見解を求めました。これに対し12月5日に国・府の回答がありました。この回答は、総じて抽象的に述べられており、「地下方式」を切望する市民にとっては理解し難いものであると考えましたので、直ちに市および市民に対し詳細説明をするように、国・府に要請いたしましたところでございます。特に本市から見解を求めた「地下方式」「浅い掘削構造」については国・府で検討した結果「提示案の変更はできない」とされていますが、

これについては、市民のみならず方にも十分説明されるべきであると考えております。今後、市としましては、このような国・府の説明に対する市民のみならず方のご意見を拝聴させていただき、また本市議会の意向も踏まえて、第二京阪道路対策についての本市の考え方を整理して参りたいと考えておりますので、ご理解を賜わりたいと存じます。

本年は、市政施行20周年の節目の年を迎えます。交野のさらなる発展を目指し、先哲の教えの「温故知新」を心に刻み、交野の自然を守り、21世紀のまちづくりに最善の努力を傾注したいと考えております。

是非とも市民みなさま方のお知恵を拝借しとうございます。市民みなさまともに考え、勇断と実行力を発揮する行政展開を目指して頑張ってまいりますので、市民みなさま方の変わらぬご厚誼を賜わり、叱咤（しった）ご支援くださいますようお願い申し上げます。



交野山アロッグ（クリーングリーン作戦）

冬は空が汚れやすい季節です

冬は1年のうちで星が最もきれいに見える季節です。このため、冬は空気がきれいな季節と思われがちですが、意外にも冬の空は汚れやすいのです。これは、冬は地表付近の温度が上空より低くなりNO_x(窒素酸化物)などの汚染物質が地表付近にたまるという現象が起こりやすいからです。

さらに冬は暖房シーズンであることが、NO_x(窒素酸化物)の排出量の増加に輪をかけています。

空気の汚し屋を追放しよう

下表は、交野市役所の屋上で測定したNO_x(窒素酸化物)NO₂(二酸化窒素)、NO(一酸化窒素)の月別の変化表です。

ご覧のように、冬に数値が上がっています。これは工場や車からの排出と同時に、私たちの身近にある家庭の暖房器具などからの排出も影響していると思われます。無駄な暖房をひかえ汚染の改善にご協力ください。

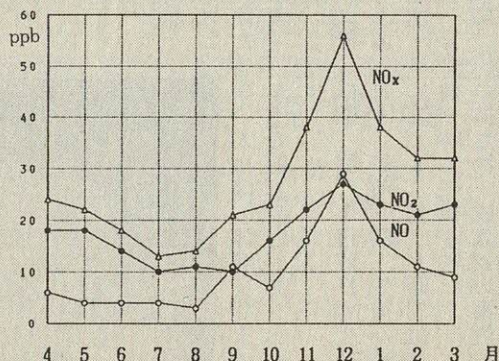

最後にになりましたが、交野市の健全なる発展と市民みなさま方のご健勝を祈念いたしまして新年のご挨拶といたします。

「河内磐船駅南地区」地区計画がスタート

12月市議会で条例可決



JR河内磐船駅前

昨年12月4日、JR片町線河内磐船駅の南、約9・3haの区域において、地区計画を決定しました。

この地区計画は、無秩序な市街化を抑制し、地区の特性を生かした魅力と活力ある市街地、快適で秩序ある住宅地形成をめざすために、地区のみなさんと協議を重ねてまとめたものです。

さらに、「交野都市計画河内磐船駅南地区地区計画の区域内における建築物の制限に関する条例」が、12月市議会において可決され、直ちに公布し施行されました。

これらによって、河内磐船駅南地区地区計画の区域内において、土地の区画や形質の変更、建築物の建築等を行うとする場合は、あらかじめ

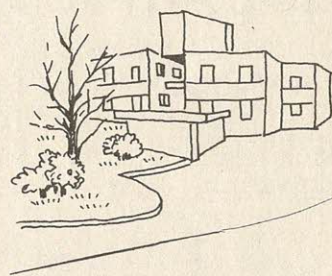

市に届け出るとともに、地区計画の定めに従わなければならないことになりました。みなさんのご理解とご協力をお願いいたします。

地区計画は、すぐれた環境を保全する場合や秩序あるまちづくりを誘導する場合など様々な地区の特性やニーズに対応して、従来の都市計画や建築規制を補完し、地区を単位としたきめ細かな規制誘導を行うとする制度です。

市では、当地区を含めすでに9か所、約138haの区域において地区計画を決定し、それぞれの地区の特性を生かしたまちづくりを進めています。今後とも、まちづくり施策の重要な柱として、この制度の活用を図っていきたくと考えています。

河内磐船駅南地区地区計画の内容や地区計画の制度について、質問や相談等ございましたら企画室までお問い合わせください。(☎92・0121内線231)

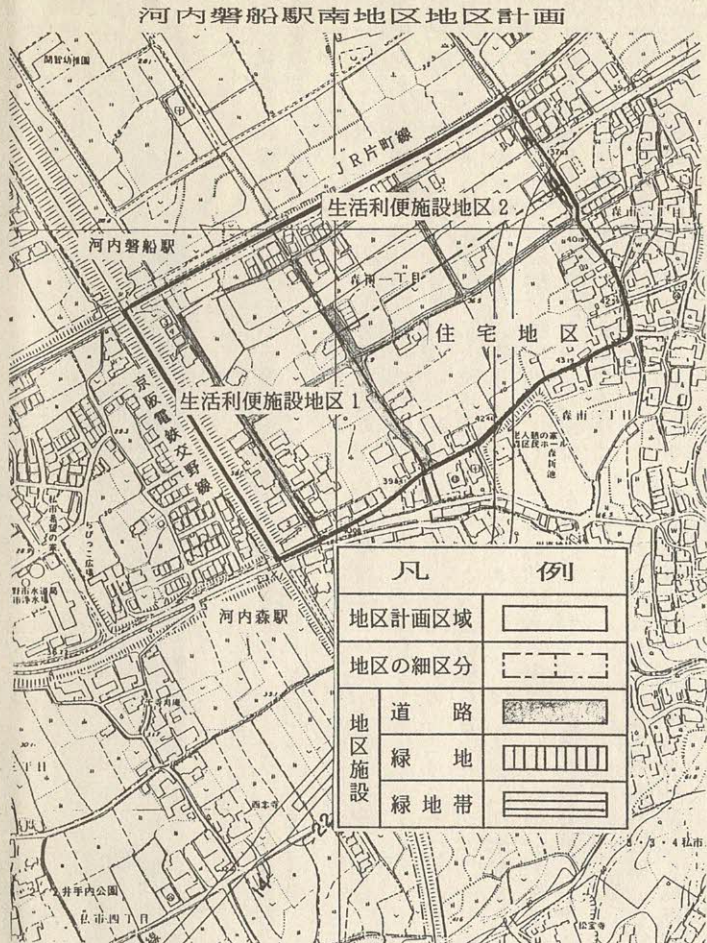

成人式

「20歳のつどい」

○とき 1月15日(火) 午前10時から

○ところ 市民スポーツレクリエーションセンター

○対象 昭和45年4月2日から昭和46年4月1日までに生まれた市内在住者

○内容 1部 式典、2部 青春フリータイム(歌とトークとばんばひろふみ・立食パーティーなど)

当日参加できない人に

○期 間 1月17日(木) 午前9時～午後9時

○持 物 成人式の案内状

○問 合 せ 体育文化センター(☎92・7721)



消費生活講座を開きます

私たちにとって何のものにもかえがたい財産「健康」について一緒に考えてみませんか。



(敬称略)

- 定 員 各40人
- 参加費 無料

と き	と ころ	講演テーマ	講 師
2月5日(火) 13:30~16:00	福祉センター	「ガンを予防する旬の野菜の効果」	大阪市立大学生 活科学部教授 江 幡 淳 子
2月15日(金) 13:30~16:00	福祉センター	漢方よもやま話 「漢方薬の服み方：薬用酒の作り方など」	大阪薬業専門 学校講師 稲 垣 健 二

○申し込み 産業生活課 (☎92・0121内線190)

第2・4土曜休みます

4月から市役所など

土曜開庁

ご協力をお願いします



問い合わせ 人事課

土曜開庁は、先進国としてふさわしい労働時間の水準を実現するため、国が中心となって積極的に進められており、大阪府ではすでに、毎月第2・第4土曜日を閉庁しています。府下市町村についても、大半の市町村で実施されることとなりました。

本市では、今年4月から毎月第2・第4土曜日を閉庁させていただきます。実施にあたっては、月曜日から金曜日までの執務時間を午前9時から午後5時15分まで（現行5時）15分間延長するほか、週末に利用率が高い施設は、開庁して従来どおりの業務を行います。市民のみなさんのご理解とご協力をお願いします。

なお、第2・第4土曜日に閉庁および開庁する施設の振り分けは次の予定です。

○閉庁予定の施設等

市役所本庁の各課・星田出張所・健康管理室・福祉事務所・社会福祉協議会・環境事業部・乙辺浄化センター・下水道部・清掃工場・給食センター・あすなろ園・水道局（浄水部門除く）・農業委員会事務局・土地開発公社・協会など

○開庁予定の施設等

福祉センター・保育所・幼稚園・水道局（浄水部門）・消防本部・体育文化センター・図書課・星田コミュニティセンター・市民スポーツレクリエーションセンターなど

請求してください

戦没者等の遺族に対する特別弔慰金

昭和60年4月1日から元年3月31日までに、公務扶助料、遺族年金等を受給していた遺族（戦没者等の妻、父母等）が失権した場合に残された遺族に特別弔慰金として額面180,000円、6年償還、無利子の国債が支給されます。

なお、第4回特別弔慰金の支給の対象となった遺族は対象となりません。

○支給対象者（主として次に記載された戦没者死亡当時のうち、次の順序で最も順位が先の人1人です。）

▽元年4月1日までに弔慰金（遺族国庫債券）をうけた人

- ▽戦没者の子
 - ▽戦没者と生計を共にしていた①父母②孫③祖父母④兄弟姉妹
 - ▽戦没者と生計関係がなかったか、または、右記3に該当しなかった①父母②孫③祖父母④兄弟姉妹
 - ▽右記3および4以外の3親等内親族（戦没者死亡まで引き続いて1年以上生計を共にしていた人に限る。）
 - 請求期限 4年6月27日
 - 受付窓口 福祉事務所
 - 必要なもの 戸籍抄本
 - 問い合わせ 福祉事務所
- ☎92・0121 内線503

アルバイト・パート・保育の登録募集をしています

市立・私立の保育所でアルバイト・パート保育士として働いてみたいと思っておられる人は、履歴書および資格書の写しを添付して登録してください。

○問い合わせ 交野市幼児対策室
☎92・0121 内線131

戦没者遺族に慰問品の贈呈

大阪府から戦没者遺族に慰問品の贈呈があります。交野市遺族会に加入されていない遺族で、慰問品を受け取っていない人は、1月31日(木)までに印鑑を持参のうえ、福祉センター内福祉事務所までお越しください。

○問い合わせ 福祉事務所社会福祉担当
(☎92・0121 内線503)

確定申告説明会

平成2年分確定申告説明会を開催します。会場へお越しの際には、枚方税務署から郵送した確定申告関係諸用紙と筆記用具を持参ください。

- とき 2月6日(水)
13:30~16:00
- ところ 福祉センター大ホール
- 問い合わせ 枚方税務署 (☎44・9521)

お母さん教室・家庭教育学級

人間形成に重要な幼児期の乳幼児をお持ちのお母さんを対象とした「お母さん教室」と、3歳~5歳児をお持ちのお母さんを対象とした「家庭教育学級」を下表の内容で開催します。

当日は、保育もいたしますので、お子さん連れでご参加ください。

(敬称略)

と き	と ころ	講演テーマ	講 師
1月29日(火) 10:00~12:00	福祉センター	「子供の生活リズム」	四条暁保健所 保健婦
2月5日(火) 10:00~12:00	福祉センター	「入学(就学)をひかえての親と子の心がまえは」	倉治小学校校長 北田陸夫

○問い合わせ
幼児対策室 (☎92・0121 内線130)

みんな集まれ!

第2回ふれあいゲーム

と映画会

昨年(昭和59年)の第1回ふれあいゲームと映画会には、600人を超える小・中学生が集まって楽しいひとときを過ごしました。

青少年指導員会では、今年もゲームや映画会を通じて指導員の活動を知っていただき、同時に小・中学生と交流を図りたいと考えています。

○とき 2月17日(日)

正午～午後4時

○ところ 市民スポーツレクリエーションセンター

○内容

▽ゲーム(卓球・凧づくり・かるた・輪投げ等)

▽映画会(「白い手」上映) 原作・椎名誠



僕たちは恋をして大きくなる
「白い手」ポスターから

「君もあの子が好きだった」
原作・椎名誠
神山征二郎監督作品
海がひかり
魚がさわぎ
風のおとろ
町があつた
少年たちの
黄金時代があった

監 督・神山征二郎
キャスト・南野陽子、哀川翔、石黒賢、山瀬まみ

ほか

○対象 小・中学生

○入場 無料

○主催 市青少年指導員会

○問い合わせ 社会教育課

(☎92・7721)

高校・大学

奨学金の貸し付け

申し込みは3月31日まで

教育委員会では、経済的理由で高校・大学等への修学が困難な人に対して、学費の貸し付けをする「奨学金制度」を設けています。

奨学金の貸し付けを希望される人は、申請に次の書類が必要で

▽合格通知書

▽住民票(本人)

▽市・府民税の課税証明書(元年中の所得に対する証明)

▽普通奨学金貸付申請書(高校・大学の第1学年のみ特別貸付の申請もできます)

なお、制度には所得の制限があります。

○問い合わせ・申し込み 3月31日までに教育委員会学務課(☎92・0121内線251)

○2月17日(日)

お知らせ

グラウンド

一般開放中止

○2月17日(日)

普通奨学金の貸付額

区分	貸付額
高等学校	年額 40,000円
高等専門学校	
盲学校等の高等部	年額 60,000円
大学	

特別貸付(大学、高校の第1学年のみ)として、高校については60,000円、大学については90,000円を上記の額に上積みして貸付けることができます。

届きましたか 新1年生の 就学通知書

就学通知書

教育委員会は、昭和59年4月2日から昭和60年4月1日までの間に生まれた児童の保護者に「就学通知書」を郵送しました。

通知書(往復はがき)の返信期日は、1月24日(木)としてあります。

もし、届いていないときは教育委員会学務課(☎92・0121内線251)までご連絡ください。

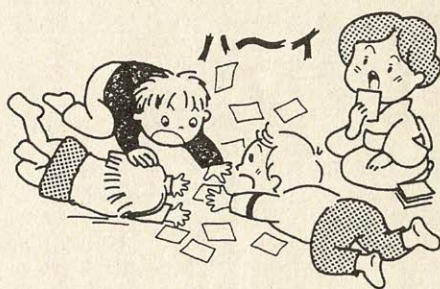

着物着付教室生募集

主催 (財)体育文化協会

着付けの初歩から人に着せる着付け、帯の変わり結び、小物の組み合わせなどを総合的に学習します。

○とき 2月8日(金)～5月31日(金)
毎週金曜日 10:00～12:00
16回コース

○ところ 体育文化センター
○対象 市内在住在勤者
○定員 30人(先着順)
○参加費

2月に5,000円(前期)
4月に5,000円(後期)

○申し込み・問い合わせ

1月21日(月)から前期分の参加費を持って体育文化センター

(注)電話での申し込み子供同伴の参加はできません。



図書館だより

新着

一般書

〔東と西〕 司馬遼太郎 朝日新聞社
 〔新規の世界・転機の日本〕 堺屋太一 実業之日本社
 〔人と人との快適距離〕 渋谷昌三 日本放送出版協会
 〔生意気盛り〕 に付き合う知恵 関根正明 学陽書房

〔ニュースキャスターII〕
 アーサー・ヘイリー 新潮社
 〔いま、ワーキングウーマンは……〕 渡辺淳一 朝日新聞社
 〔男はつらいようちあけ話〕 池田莊太郎 主婦と生活社



〔食事は警告する〕 井上勝六 大修館書店
 〔新聞〕のウラの裏がわかる 本 久留米郁 ぴいぶる社
 〔炎まつり殺人事件〕 斎藤滯 講談社
 〔おじさんの逆襲〕 博報堂生活総合研究所 プレジデント社
 〔哀愁変奏曲〕 赤川次郎 集英社



児童書

〔あおいふうせん〕 ミック・インクベン 小学館
 〔子供たちが地球を救う50の方法〕 アース・ワークスグループ ブロンズ新社



〔おばあちゃんのすてきなおりもの〕 カーラ・ステイブーンズ のら書店



〔あたらしいぼく〕 シャーロット・ゾロトウ 童話屋
 〔ママはだめっていうけど〕 サッチャー・ハード 福童館書店



古代への夢とロマン

大阪に弥生文化博物館オープン

日本初、弥生文化に関する総合的な大阪府立弥生文化博物館が、2月2日から「池上・曾根遺跡」の地、和泉市にオープンします。

- ◆ところ 和泉市池上町443番地の1 ☎(0725)46-2162
- ◆時間 10:00~17:00(入館は16:30まで)
- ◆休館日 毎週水曜日(休日の場合はその翌日)
- ◆入館料 一般 300円 大・高 200円 中・小 100円 (団体割引もあります)

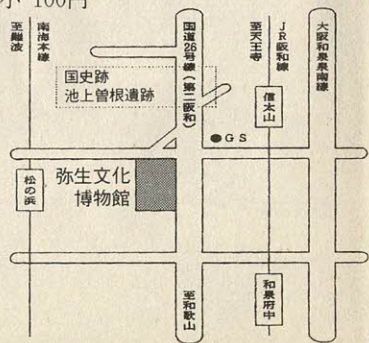
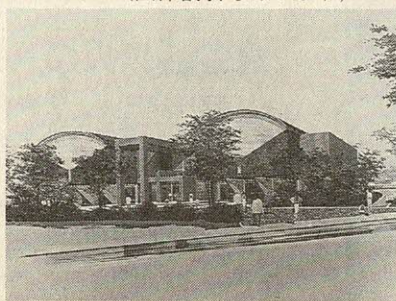

休館のお知らせ

○1月22日(火)~31日(木)
 △体育文化センター・教育文化会館・星田市民センター・第1児童センターの各図書館は、蔵書点検のため休館します。

〔クレスカ15歳冬の終りに〕 M・ムシエロヴィチ 岩波書店
 〔わかつたさんのシヨトケイキ〕 寺村輝夫 あかね書房
 〔かあちゃんをかしてあげる〕 岸川悦子 教育画劇



〔キムの十字架〕 和田登ほる ぶ出版
 〔わすれないよ、おじいちゃん〕 ドナ・ガスリ 日本評論社

ブンブン号の巡回日程 (前期)

ステーション名	時間	曜日	2月	3月	4月	5月	6月	7月
妙見坂W-3棟前	14:00	木						
森南3丁目	15:00		14	14	11	9	6	4
南星台公園	15:30		28	28	25	23	20	20
星田山手1丁目 (どんぐり公園)	16:30							
星田山手3丁目	10:00	土	16	2・16・30	13・27	11・25	8・22	6・20
郡津駅前	11:30							
私市会館	10:30	水						
妙見口(バス停前)	11:30					1		
私市山手ちびっこ広場前	13:30		6	6	3		12	
水道局正門前	14:30		20	20	17		26	10
藤が尾会館	15:00					29		
妙見東(中公園北)	16:30							

すなっぷ

▼ヒューマンコンサート

12月15日(土)、市民スポーツレクリエーションセンターで、人権週間記念、事業所同和問題連絡会10周年記念ヒューマンコンサートが開かれました。歌手の新谷のり子さんは命の尊さ、平和の尊さを体いっぱい語りかけて参加者を感動させました。



▲上がれ！熱気球

11月15日(木)、第2中学校の文化祭で、2年生がごみ袋500枚を張り合わせて気球を作りました。2時間ほど熱風を送り続けると、見事に大空に向かって上がりました。

スナップ ◆すなっぷ◆スナップ◆すなっぷ◆スナップ◆すなっぷ◆スナップ◆すなっぷ◆スナップ◆すなっぷ◆



▲心豊かな人に

11月30日(金)、交野女子学院生にと交野洋画同好会(代表吉岡侃一さん 会員32人)から13点の絵画が贈られました。生徒たちの情操教育に役立ってくればとの願いがこめられていました。

◀お米がおいしい
11月29日(木)、福祉センターで米を使った料理教室が開かれました。黒豆を使った藤色ご飯を小麦粉の皮で包んで蒸すと、ヘルシーなおまんじゅう。参加者30人はレポートリーが増えましたと大喜びでした。



▼しめ縄づくり

12月8日(土)、体育文化センターで交野古文化同好会主催のしめ縄づくり講習会が開かれました。会員から手ほどきを受ける目も手も真剣です。1991年もきっとよい年でありますように!



▶火事だ!

12月12日(木)、交野病院で消防署のシュノーケル車も出動する大規模な消火訓練がありました。2階の湯沸し場から出火したという想定に、医師や看護婦さんたちは初期消火に真剣に取り組んでいました。



Collingwood

＝短信＝



Winter Games

(オンタリオ冬の競技)

英会話講師
アラン・サンドバーグさん

コリングウッド市と隣接するバリー市が1991年3月に開催される国際スポーツ大会のホスト役を務めることになりました。

この大会には世界50か国から約5000人の競技者が参加するというもので、そのうち2000人の競技者がコリングウッド市にあるブルーマウンテンスキー場で開催されるスキーのダウンヒルレースに出場するため、コリングウッド市の各家庭やホテルなどに分宿して滞在することになっています。

コリングウッド市は多くのアメリカ人の冬のスキーの拠点であり、カナダの国際スキー競技大会が過去しばしば開催されていることでも知られています。またクロスカントリースキーも大変盛んです。

コリングウッドは、また、四季を通じて楽しめるリゾート地としても有名です。美しいジョージアンベイの海岸部に位置し、夏のレジャー地として水泳、ボート、釣り、ハイキング、ウィンドサーフィンなどが楽しめるほか、3つのゴルフコースやテニスコートなど外にもいろいろな設備があります。

水深の深い港では外洋（航行）船を停泊させることもできます。

英語って面白い

SWIMMING PLAYED HIM OUT.

あなたならどう訳されるでしょうか。英語と日本語（ローマ字）で書いて下記のところへ送付してください。5人に記念品をプレゼントします。

○送付先 〒576 交野市私部1丁目1番 1号 交野市役所 広聴広報課

○締め切り 1月20日

《12月号の訳》

DON'T PUT ALL YOUR EGGS IN ONE BASKET.

▷全てのお金を一つの事業に投資するな (郡津 熊谷淳子)▷全財産をつぎこんではだめだ (東倉治 原 綾子)▷(妙見坂 浜 由紀)▷(郡津 富田典子)▷(傍示 伊丹佳代) 敬称略



◀手づくり年賀状
11月28日(水)、体育文化センターで木版講習会が開かれました。参加者23人は講師の小田又治郎さんの指導で平成3年の干支「木」の木版画に取り組んでいました。

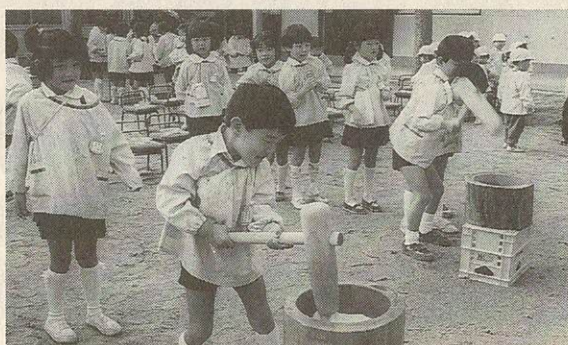

◀おもちゃをついたよ!
12月13日(木)、わかば保育園(私部)でおもちつきがありました。園児たちもかわるがわるついて、つきたてのおもちをほおばりました。



◀一中学生、母校を音楽で訪問
第一中学校の吹奏楽部とギターマンドリンクラブの部員たちが交野小学校(12月6日)写真・文)と長宝寺小学校(12月8日)、さらに岩船小学校(12月19日)に招待されて「剣の舞」や「星条旗よ永遠なれ」など合わせて8曲を演奏しました。

市の人口

12月末現在		月の動き	
人口	66,181人	出生	47人
男	32,793人	死亡	30人
女	33,388人	転入	192人
世帯数	20,201	転出	174人

12月の火災と救急

	火災出動	救急出動
12月	0件	111件
2年累計	22件	1,293件
元年累計	17件	1,202件

12月の交通事故

	発生	死亡	けが
12月	21	0	25
2年累計	248	4	282
元年累計	241	3	271



ギャザ吹奏楽に700人が参加 交野の卒業生も熱演

市民スポーツレクリエーションセンターで、11月25日(日)大阪府立淀川工業高等学校吹奏楽部(全日本吹奏コンクール5年連続金賞)の音楽鑑賞会が開かれました。

管楽器と打楽器のハーモニーはさすがで、世界の国の行進曲の演奏や楽器紹介などもありました。指揮者、九谷明夫先生の演出がとても楽しく、温かいものが心に残る演奏会でした。



自分で作った物を飾るのがうれしい

交野市立第四中学校でPTA主催による「淀川工業高校グリークラブ演奏大会」が、12月8日(土)、同校体育館で開催されました。館内は、多数の父母、同校生徒たちでいっぱいでした。

全員が拍手で迎える中、グリークラブの部員2、3年生32人が入場しました。「すばる」の合唱から始まり、若者らしい迫力に富んだすばらしいハーモニーが響き渡り、体いっぱい感情をこめて歌う姿は全国

大会で見事金賞に輝いた実力を感じさせられました。指導者の先生が司会を務めた。

感動のコンサート

淀川工業高校
 グリークラブを迎えて

レポーター

中川 佳子

られ、ユーモアたっぷりの楽しい話の数々に、会場は大きな笑い声がおこりとても和やかな交流の場となりました。

「練習中は厳しい言葉も飛ばしますが、部員たちは素直に受け止めてくれ、人間的にも大きく成長してくれていることがとてもうれしい」と語られる姿が強く心に残りました。

やがて曲が終わりに近づくとつれて、トップテナー・セカンドテナー・バリトン・バスの美しいハーモニーは頂点に達しました。アンコールでは「母さんの歌」が披露され、全員が大感激の中コンサートを終えました。

初春を色彩する宝船

レポーター

馬場 奈於美

お正月は、自分で作った宝船を飾りたい——12月3日、北村さん宅(私部)で宝船作りの講習会が開かれ、希望者10人が参加、新庄幸子さん(倉治)の指導でわら細工を楽しました。

緑も鮮やかなわらと稲穂、銅線、金銀、紅白の水引き、竹、板、釘等を巧みに使って製作します。帆掛け船に、米俵を積んだデザインで、金銀紅白の水引きが、新春らしさをかもし出しているようです。参加者の中には、しめ縄等

を作る方もあり、わらの束がすり合わされる手のひらを通ると、見るまに細い縄や太い縄に変身していきます。一見簡単そうに見えますが、縄をなつたことのない人には、これがなかなか難しいのです。

細かい手仕事の宝船作りは、手も痛いし、肩も凝ります。慣れたら約2時間、初心者1日仕事になるそうです。「手間がかかるけれど、自分で作った物を飾るのがうれしい。それに皆で作れるから楽しくやれる」と、手を動かしながら、話も弾みます。が、先生の手元を追う目は、真剣です。

手づくりならではの味わいある宝船が、それぞれの家庭で、お正月に色彩りを添えていることでしょう。



山形県鶴岡市の寺小屋で給食が始まって100周年。すっかりあたりまえになっている給食。子供たちが毎日安

給食は 楽しい雰囲気です

レポーター
小川 美恵子

全でおいしい給食を食べていると安心していませんか。栄養のバランスがとれているから、給食費が安いから、毎日お弁当を作らずに済むから結構そう思われている方が多いように思います。

現在の給食の形(センター方式・自校式)でいいのか。輸入食品は安全なのか。また食をそそるような食器で楽しい雰囲気の中で給食が行われているかなど。

11月17日(土)、星田会館で現場の先生方の報告と給食センターの調理員さんのお話を伺いました。

交野市内小中学校合わせて14校いずれもセンター方式がとられています。第1、第2、第3の給食センター合わせて毎日八千六百人分の食事が賄われています。

まだまだ問題をかかえています。子供たちに少しでもおいしい給食を食べてもらおうと前向きに努力されているのが、とてもありがたく感じられました。

▲給食試食会

12月12日(水)、郡津小学校で学校給食の試食会(給食問題委員会主催)が開かれ、各小中学校の保護者が材料や味、食器などについて意見を交わしました。

近世文書展

レポーター
山際 佐代子

体育文化センターで11月20日から12月3日まで開かれた「近世文書展」を、皆様はご覧になりましたでしょうか。

近世とは江戸時代のことで、約200年前に書かれた「河内名所図会」を基に制作した絵画8点、岩彩を使った当時の色彩がそのまま残っている村絵図6枚の外「鎌田水論一件日記」「小作年貢帳」「大塩平八郎一件記」「五人組帳」「素龍(銭別之句)」等々、公文書と私文書50点余りが展示され江戸時代の交野風景と暮らし向きを知ることができました。近世文書の特徴は庶民性にあ

りといわれていますが、交野の地方文書(じかたもんじょ)をこのように学べる機会を得、古文化対策室の橋内絹子さんのお話を聞くことができました。各地域の旧在所には古文書を保有されている家があり、現在国指定重要文化財の北田家文書と、郡津の中野實家文書の整理に取り組んでおられ、全体数は他市より多く、北田家だけでも約一万五千点にもおよぶ文書があるそうです。

特に私文書は難解で時間もかかり、近い将来これらの目録だけで一冊の本『市史資料編』(予定)になるほど膨大なものです。資料収集に時間と人材の不足を感じながらも奮闘中だそうです。

苦勞も多いようですが知られていかなかった歴史的実事が解明していく時の喜びは格別だそうで、たとえば宝暦12年(1762年)「私部村田畑絵図帳」から「スタコ坂」が砂



江戸時代の風景と暮らし向きを知る

子(すたこ坂)に由来していることなどが分かり大変内容的に貴重な文献となったといわれています。

お話を聞けば聞くほど交野市史編纂という地道でかつ奥深い重要な仕事をされていることを知りました。

私たちが交野の街をもっと好きに、もっと理解できるように、がんばっていただきたいと思っています。

保健所だより

問い合わせは四条畷保健所
☎78・1021

乳幼児の相談・健診には母子健康手帳を持ってきてください。

○実施場所(四) 一四条畷保健所(保) 一保健センター(福) 一福祉センター

一般健康相談(四)

○毎週火曜日 9:30~10:30
胸部レントゲン検査 風しん抗体検査・血液検査(診断書は金曜日午前中に交付)

食事栄養相談(四)

○予約制
高血圧や糖尿病などの食事療法

精神衛生相談(四)

○予約制
精神障害とアルコール中毒

療育相談(四)

1月22日(火) 13:00
先天性股関節脱臼の早期発見
大腿四頭筋拘縮症など

3か月児健診(保)

2月12日(火) 13:00~14:00
対象は2年10月生まれの乳児

3歳児健康診断(保)

1月24日(木) 13:00~14:00
対象は62年11・12月生まれの幼児

妊婦教室(保)

2月6・13・20・27日いずれも(水)
13:30~16:00 4回で1コース

離乳食講習会(福)

1月23日(月) 13:30 実演と試食

母乳育児教室(福)

1月16日(水) 予約制

健康は自分で管理

問い合わせ 健康管理室

総合健診

総合健診を受診して、健康チェックをしましょう。
2月分以降の予約を受け付け

○とき 毎月第1水曜日
○ところ 保健センター
○対象 40歳以上の市民
○内容 問診・血液検査・心電図検査・血圧測定・身体計測・検尿・胃がん検診・肺

早期発見 早期治療 近くの病院で検診を受けましょう

検診名	胃がん検診	市民健診	肺がん検診	大腸検診	子宮がん検診	乳がん検診
内容	胃透視 バリウム検査	問診 身体計測 聴打診 血圧測定 検尿 血液検査 心電図検査	問診 胸部X線 喀痰検査 (3日間)	便(2日間) の潜血反応 検査	子宮けい部検診 子宮体部検診 (必要に応じて)	視診 触診
費用	700円	600円	300円	500円	けい部 600円 体部 1000円	200円
対象	40歳以上の市民			30歳以上の市民(女性)		
ところ	下表の医療機関をご覧ください					
とき	2月末日まで の毎週火曜日	2月末日まで				
申し込み	直接下表の医療機関へ					

費用が免除される人
次に該当する人は健(検)診費用が無料です。
○70歳以上の人(受診時に医療受給者証を提示してください)
○生活保護世帯および市民税非課税世帯に属する人(あらかじめ健康管理室まで申し出てください)

市民健診(集団健診)を実施します。
○とき 2月21日(木) 午前9時~11時
○ところ 保健センター
○対象 16歳以上の市民
○内容 問診・身体計測・

集団市民健診
がん検診(結核検診)・大腸検診・女性には乳がん検診・子宮がん検診(けい部・体部)の結果 医師から個別に結果説明・歯科相談・保健指導・栄養指導(相談)
○定員 50人(予約制)
○費用 男性1700円 女性2200円(体がん検診受診者は2600円)
○申し込み 健康管理室(電話でも受け付けます)

各種検診取り扱い医療機関

病院・医院名	市民健診	肺がん検診	大腸検診	乳がん検診	胃がん検診	住所	電話
交野病院	○	○	○	○	○	私部	91・0331
星田南病院	○	○	○			藤が尾	91・3500
明石クリニック				○		星田	92・7137
尼子医院	○	○	○			私市	91・2050
池田医院	○	○				松塚	91・7200
大景医院	○	○	○			妙見坂	92・0467
岡本診療所	○	○	○	○		森北	91・2922
尾崎クリニック	○	○	○			幾野	92・0113
小葉医院	○	○	○			星田	91・2006
後藤医院	○	○	○			藤が尾	92・9500
節森診療所				○		倉治	91・5513
高田医院	○	○	○			松塚	91・0631
塚原医院	○	○	○			森南	91・1275
中尾医院	○	○	○			郡津	93・2002
中村医院	○	○	○			倉治	91・1012
西井診療所	○	○	○			星田	92・4510
西井医院	○	○	○			星田	91・2213
野村医院	○	○	○			倉治	91・6100
宝田クリニック				○		私部	91・3337
松吉医院	○	○	○			天野が原町	92・7700
三宅医院	○		○	○		倉治	93・0108
安井診療所	○	○	○			松塚	93・1333
山添医院	○					私部	91・1025
渡辺内科クリニック	○	○	○			星田北	92・0010
鈴木産婦人科						郡津	91・6152
はと産婦人科					子宮がん検診	藤が尾	91・4103
藤原産婦人科						梅が枝	92・0341

(注) 医療機関により実施期間が異なりますので、受診される人は直接医療機関へ申し込んでください。

集団子宮がん検診

女性の「がん」と聞くとすぐ思い出されるのが子宮がん。

初期のがんは症状のないことが多い、検診を受けて初めて見つかるのです。

ねずみ駆除剤 無料配布します…!

1月中旬から2月下旬まで大阪府下一斉に「ねずみ駆除運動」を展開します。なお、ねずみ駆除剤の一括配布を希望する自治会(ただし50世帯以上)は、健康管理室へ直接申し込んでください。

- 配布期間 1月16日(水)~2月28日(木) 9:00~17:00 (土曜日の午後と日曜・祝日を除く)
- 配布窓口 健康管理室・市役所1階民生部・星田出張所
- 配布薬剤等・クマリン系殺鼠剤50g 2袋
・捕獲粘着シート 2枚
ねずみの種類によっていずれか一方
- 持ち物 印鑑
- 問い合わせ 健康管理室

健康一口メモ



予防できる心臓病

心臓の病気は色々ありますが、その中の一つに虚血性心疾患という難しい名前のついた病気があります。これは普通狭心症とか心筋梗塞などと言われるもので、心臓自身を養う血管が細くなり、血液が十分に心臓に送られなくなった状態です。日本人が病気で死ぬ原因の2番目は心臓病ですが、その大部分は虚血性心疾患だと言われています。幸いなことにこの心臓病は予防できるのです。

心臓自身を養う血管のことを冠動脈といいますが、この冠動脈の動脈硬化が虚血性心疾患の大部分の原因とされています。だから心臓病の予防は冠動脈硬化症の予防と言えます。具体的には

1) **食生活**：コレステロールの多い卵や動物性の脂肪を減らし、甘いものやお酒などのカロリーの高いものを控え目にして、肥満に注意します。また塩分は高血圧の大きな原因になり、高血圧は動脈硬化の原因になるので食べ物をうす味にするように心がけます。繊維の多い野菜や海藻類は便通をよくし、コレステロールや血糖を調節するので沢山食べましょう。

2) **禁煙**：タバコは血管に対して非常に有害で、特に冠動脈には悪影響を及ぼします。

3) **運動**・適度の運動は善玉のコレステロールを増やし血圧を下げる効果があり有効です。しかし無茶な運動は狭心症を引き起こすことがあるので注意しましょう。

4) **ストレス**：過度のストレスが続くと身体の色々な部分、とりわけ心臓に悪影響を及ぼします。上手にストレスを解消しましょう。

5) **入浴やトイレ**：長時間の入浴、寒いトイレは狭心症を引き起こすことがあります。

6) **睡眠不足**：睡眠不足が続くと自律神経が不安定になり血圧も上がりやすく危険です。

7) **興奮**：興奮すると血圧が上がり、心拍数も増えて心臓に強い負担がかかります。

8) **他の病気の治療**：高血圧症、糖尿病、痛風などは虚血性心疾患を引き起こす重大な原因となります。このような病気をお持ちの方はその治療も必要です。

(枚方市医師会交野支部 N)

ジフテリア予防接種 対象は私立小6年生

私立小学校に通学している6年生にジフテリア予防接種をします。

○とき 2月20日(水)午後1時45分～3時

○ところ 保健センター
○対象 市内在住の私立小学校6年生

ただし、対象者であっても次の児童は接種できません。
▽3種混合もしくは2種混合予防接種を一度も接種していない

▽発熱または著しい栄養障害
▽心臓病・腎臓病・肝臓病などの病気で治療を受けている
▽接種液の成分で、アレルギーを起こすおそれがある
▽接種液で異状な副反応を起したことがある

▽1か月以内にポリオ・麻しん・風しん・BCG・おたふく風邪などの予防接種を受けた
▽接種前1年以内にけいれん(ひきつけ)を起こしたことがある

▽その他、予防接種を受けることが不適當な状態にある

○費用 無料
○申し込み 接種希望者は、体温を計り印鑑を持って、保護者同伴で保健センター

▽母子健康手帳を忘れたときは予防接種を受けられないこともあります。
▽すでに百日咳にかかった幼児は、2種混合の接種を受けてください。

3種・2種混合 予防接種

3種混合予防接種(破傷風・ジフテリア・百日咳)と、2種混合予防接種(破傷風・ジフテリア)を下表の日程で行います。

この予防接種は個人に通知しますが、万一届かないときは直接会場へおこしください。

元年8月から10月までにI期を済ませた人は、3年1月から3月までにII期の接種を受けてください。
費用は無料です。

(注意)

▽家で幼児の体温を計り母子健康手帳を持ってきてください。

II期
○対象 2歳以上6歳未満の幼児

I期
○対象 2歳以上4歳未満の幼児

○接種方法 下表の日程で3週から8週の間隔で3回接種
II期
○対象 2歳以上5歳6か月未満の幼児で、I期3回目

1歳6か月児健診

○とき 1月22日(火) 午後1時～2時30分
○ところ 保健センター
○対象 元年6月生まれの幼児

3種混合・2種混合予防接種日程表

ところ	1回目	2回目	3回目
倉治公民館	1月14日(月)	2月12日(火)	3月12日(火)
私市会館	1月16日(水)	2月13日(水)	3月13日(水)
星田市民センター	1月17日(木)	2月14日(木)	3月14日(木)
保健センター	1月18日(金)	2月15日(金)	3月15日(金)

○受付時間 3種混合 13:45～14:45 2種混合 14:45～15:00

◎ 次の人は予防接種を受けられません

1. 発熱している人、または著しい栄養障害の人
2. 心臓血管系疾患、じん臓疾患または肝臓疾患にかかっている人で、当該疾患が急性期もしくは増悪期または活動期にある人
3. 接種液の成分によりアレルギーになるおそれのある人
4. 接種しようとする接種液により異常な副反応をおこしたことがある人
5. 接種前1年以内にけいれんの症状をおこしたことがある人
6. おたふくかぜ・水ぼうそう・麻しん・風しん・ウイルス性疾患にかかり、なおってから1か月以内の人
7. 上記の外に小児マヒ、BCG、麻しんの予防接種を受けた時は1か月以上インフルエンザの予防接種を受けた時は2週間以上経過していない人

催し案内



人物を描く

交野水彩画会

1月17日(木)、午前9時30分、福祉センター。対象は成人市民。初心者歓迎。参加費は3000円。写生道具とビニール敷布1枚持参。問い合わせは加藤さん(☎91・1650)

2月例会

交野俳句会

2月3日(日)、午後1時〜4時30分、体育文化センター。内容は出句・選句・披講・講評ほか。対象は市民。参加費は6か月3000円。主催は交野俳句会。申し込み・問い合わせは当日会場か池見さん(☎91・0169)

作品展とバザー

交野養護学校

2月3日(日)、午前9時30分〜午後12時30分、交野養護学校。内容は児童・生徒・保護者の作品展とバザー。バザー

1の物品を提供していただける人は交野市養護学校PTA(交野市寺4丁目831 ☎93・2445)。問い合わせは齋藤さん(☎92・0546)

ハイキング(一般向き)

名刹壺坂寺・高取城跡へ

1月20日(日)、JR河内磐船駅前に午前8時集合。雨天は27日(日)に順延。行程は12km。行き先は高取城跡から壺坂寺。参加費は1世帯2000円。交通費は各自負担。弁当・雨具は各自持参。主催は交野ハイキング同好会。申し込みは当日集合場所。問い合わせは岩花さん(☎92・7227)

歩こう会(家族向き)

西山史跡めぐり

1月26日(土)、京阪交野市駅前に午前8時30分集合。雨天は27日(日)に順延。行程は9km。行き先は大原野神社から花の寺ほか。参加費は1世帯2000円。交通費は各自負担。弁当・雨具各自持参。主催は交野歩こう会。申し込みは当日集合場所。問い合わせは成田さん(☎91・4013)

ハイキング(一般向き)

黒梅谷道から金剛山

2月3日(日)、JR河内磐船駅前に午前8時集合。雨天中止。行程は8km。行き先は霧

水の花咲く金剛山。解散は近鉄阿倍野駅に午後4時。参加費は2000円。交通費は約2500円各自負担。アイゼン持参。主催は交野山歩会。申し込みは当日集合場所。問い合わせは吉原さん(☎92・3928夜7時〜9時)

ハイキング(高年者向き)

御室八十八ヶ所めぐり

2月24日(日)、京阪交野市駅前に午前9時集合。雨天中止。行程は3km。行き先は御室から仁和寺ミニ遍路コース。解散は京阪三条駅に午後3時。参加費は2000円。交通費は約940円各自負担。主催は交野野歩会。申し込みは当日集合場所。問い合わせは吉原さん(☎92・3928夜7時〜9時)

在宅老人への

福祉サービス

ホーム明星

1月24日(木)・2月4日(月)・2月13日(水)、午前9時30分〜午後3時30分、軽費老人ホーム明星(送迎あり)。内容は映画・カラオケ・入浴・囲碁など。対象は市内在住60歳以上の人。定員は60人。利用料は1000円(昼食代含む)。申し込みは電話で開催日の2日前までに軽費老人ホーム明星

(☎91・2029)

講演会

「見つめよう家庭教育」

2月5日(火)、午前10時〜正午、体育文化センター。内容は「見つめよう家庭教育」親子のちよつとい関係の講演。対象は小・中学生の保護者。講師は大阪府教育委員会指導主事 馬越かよ子さん。参加費は未会員3000円。主催は家庭教育学級友の会。申し込みは当日会場。問い合わせは体育文化センター(☎92・7721)

募集



きもの着付教室

和装技術研究会

毎月1・2・3火曜日、午前9時30分〜正午と午後7時〜9時、武道館。内容はきもの着付けの初歩から人に着せる着付け。対象は高校以上の女性。指導はきもの着付コンサルタント山下千鶴子さん。人数は20人。入会金は1000円。会費は1か月2000円。申し込み・問い合わせは山下さん(☎91・1768)か瀬川さん(☎91・7972)

3年度府政モニター募集

大阪府は府政に関する意見や提案などのモニターを募集しています。

- ◇人数 300人
- ◇資格 満20歳以上の大阪府民
ただし、次に該当する者を除く。
公職選挙法第3条に定める公職にある者
常勤の公務員および公務員に準ずる者
- ◇任期 4月〜4年3月までの1年間
- ◇謝礼 年額12,000円の範囲内
- ◇応募 1月25日までに、所定の応募用紙で提出
- ◇問い合わせ 大阪府府民情報室(大阪市中央区大手前2丁目 ☎06・941・0351 内線4003)

交野市長杯

市民マラソン大会

2月17日(日)、午前8時30分受付、倉治公園グラウンド。雨天は中止。内容は一般の部(高校生以上の年齢に達した人)・中学生の部と健康マラソンの部(35歳以上の)の各部男子5000m・女子3000m、小学生の部男子・女子各3000m。対象は市内在住(在職)学)。参加費は成人3000円・高校生2000円・中学生1000円・小学生無料。主催は交野市陸上競技協会。申し込みは2月2日までに体育文化センター。問い合わせ

「交野が原」詩作品

は体育文化センター(☎92・7721)

児童・生徒の詩を対象とした「交野が原」(第30号)の作品を募集。作品内容は自由で1人3編以内の未発表の自作に限る(作品は返却しません)。対象は小・中・高校生。主催は交野詩話会。申し込みは2月15日までに原稿用紙の末尾に学校名・学年・住所・氏名を記入して〒576交野市星田4丁目4の10 金堀則夫方「交野が原」発行所。問い合わせは金堀さん(☎92・0473)

交野ジャズ クリエーション

毎週土曜日、午後7時～9時、体育文化センター。内容はジャズや軽音楽の演奏。対象は高校以上の男女。指導は船井均さん。人数は12人。会費は1か月3000円(学生1500円)。申し込み・問い合わせは直接会場か船井さん(☎93・0383)

「手作りみそ」

材料あつせんと実習

「手作りみそ」の材料あつせんと作り方の実習します。材料1セット(1口)はこうじ2kg・大豆1kg・塩500g。材料費は1セット2100円。主催は交野市消費生活問題研究会。申し込みは往復はがきに住所・氏名・電話番号・口数と実習希望かを記入し、2



月8日までに〒576交野市私部1丁目1の1交野市役所産業生活課内交野市消費生活問題研究会。引渡しは3月7日に材料費と返信はがき(場所指定)。実習は3月7日午前9時、福祉センター。問い合わせは藤本さん(☎91・5374)

女声コーラス

コール・ディレタント

毎週木曜日、午前9時30分～正午、体育文化センター。内容は発声と組曲など。対象は女性。指導は山本博子さん。入会金は1000円。会費は1か月2000円。申し込み・問い合わせは当日会場か安富さん(☎93・1380)

歳末助けあい運動

みなさんからの義援金 5,578,084円

この義援金は低所得世帯、独居老人、寝たきり老人、寝たきり病人、施設等入所者(児)、交通遺児、父子家庭、長期入院患者(結核療養者)などに贈らせていただきます。

地区名	募金額	地区名	募金額
青山	67,050	南星台	108,540
天野が原町	213,586	浜の池	9,300
幾野	151,451	藤が尾	108,903
梅が枝	76,025	傍示	4,000
駅前住宅	86,484	星田	371,147
私市	191,745	星田山手	119,760
私市山手	131,315	松塚	131,680
私部	321,570	妙見坂	201,286
行殿	23,646	妙見東	137,680
倉治	364,690	向井田	76,024
郡津	211,933	森	98,640
柴野	30,000	その他	2,248,821
寺	49,100	事業所窓	43,708
合計		5,578,084円	

大会結果

- ①優勝
- ②準優勝

敬称略

第11回交野市長杯 ソフトボール大会

- ◇男子の部
 - ①藤が尾クラウンズ
 - ②星田ベアーズ
- ◇女子の部
 - ①交野パールズ

家庭婦人バレーボール 秋季クラス別大会

- ◇Aクラス
 - ①交野フレッシュ
 - ②パープル
- ◇Bクラス
 - ①シイスターズ
 - ②星田

第10回関西 インディアカ大会

- ①交野インディアカ同好会B(福井由美子・吉村泰子・前田つや子・桜井安子・菅澄子)

第20回連盟杯 卓球大会

- ◇一般男子の部
 - ①奥山折代次(私部西)
 - ②小寺則之(私市)
- ◇一般女子の部

善意銀行

- ①木村順子(星田山手)
- ②山口光江(私市)
- ◇ジュニア男子の部
 - ①中駄圭介(郡津)
 - ②椎名秀明(神宮寺)
- ◇ジュニア女子の部
 - ①武知利枝(梅が枝)
 - ②矢寺めぐみ(私部)
- ◇中学1年男子の部
 - ①有家義修(倉治)
 - ②高野光信(寺)
- ◇中学1年女子の部
 - ①伊賀裕子(私部)
 - ②谷有香子(私部西)

交野市社会福祉協議会の善意銀行に次のみなさんから預託していただきました。
◇私部の木野 猛さんから30万円
◇みどりの風星田コーラスから1万円
◇交野市合唱祭実行委員会から2万円
◇交野市ふれあい広場実行委員会から6万5943円

声

地域の里クリーニンググリーン

ゴミを拾うより

捨てないこと!

12月2日(日)、「お早うございます」とあいさつを交わして、手袋をはめ、ゴミ袋を持って清掃活動に出発。環境問題が地球レベルで語られる今、「女性の」感性からスタートした、「町を美しくする運動」も今年で9年目になりました。

そして、今年も倉治地域をモデル地区に指定して、月1回清掃をしています。

この日は、このモデル地区を中心に「源氏の滝」を目指して、3コースの清掃活動を行いました。

予定の清掃活動を終えたころには、人々の額からう



つすら美しい汗が光って、とてもきれいに見えました。「ゴミは拾うよりも捨てないこと」を心から感じました。

ご協力いただきました、1096人の皆様、どうもご苦労さまでした。

交野市地区婦人団体連絡協議会会長 葛田 純子

相談室(無料)

☆一人で悩まず、お気軽にご相談ください。

○法律相談

▶1月24日(木)、▶2月7日(木)、いずれも午後1時～4時、福祉センター。定員8人(当日受付)。担当は弁護士。問い合わせは広聴広報課

○行政相談

▶1月19日(土)・藤が尾会館、▶2月13日(水)・福祉センター、いずれも午後1時～4時。担当は行政相談委員。問い合わせは広聴広報課

○土地建物相談

▶2月5日(火)、午後1時～4時、福祉センター。担当は不動産鑑定士。問い合わせは広聴広報課

○税の相談

▶1月17日(木)、午後1時～4時、福祉センター。担当は国税局税務相談員。問い合わせは広聴広報課

○登記相談

▶2月13日(水)、午後1時～4時、福祉センター。担当は司法書士と土地家屋調査士。問い合わせは広聴広報課

○人権相談

▶1月17日(木)、午後1時～4時、星田市民センター。担当は人権擁護委員。問い合わせは市民課

○消費者相談

▶毎週火曜日・午前10時～午後4時
▶毎週金曜日・午後1時～4時、いずれも市役所産業生活課。担当は消費生活コンサルタント。問い合わせは産業生活課(休日は除く)

○交通事故相談

▶2月12日(火)、午前10時～午後3時、福祉センター。担当は交通事故相談員。問い合わせは交通防災課

○園芸相談

▶1月24日(木)、午後1時～4時、市役所緑地公園課。担当は市職員。問い合わせは緑地公園課

○結婚相談

▶毎月第2・4水曜日、いずれも午

後1時～4時、福祉センター。担当は民生・児童委員。問い合わせは社会福祉協議会

○心配ごと相談

▶毎週水曜日、午後2時～4時、福祉センター。担当は民生・児童委員。問い合わせは社会福祉協議会

○児童相談

▶毎週木曜日、午前10時～正午、福祉センター。担当は大阪府中央児童相談員。問い合わせは福祉事務所

○障害者福祉相談

▶毎週火曜日、午後1時～4時、福祉センター。担当は交野市身体障害者福祉相談員。問い合わせは福祉事務所

○母子福祉相談

▶毎日(土曜日の午後と休日は除く)午前9時～正午・午後1時～5時、福祉センター。担当は大阪府母子相談員。問い合わせは福祉事務所
(注)事前に電話連絡が必要。

○教育相談

▶毎日(祝日のみ除く)、午前10時～午後5時、教育センター(長宝寺小学校内)。担当は教育相談員。問い合わせは教育センター☎92-8627

○でんわ育児相談

▶毎週水曜日・あまだのみや幼稚園☎92-1351 ▶毎週木曜日・あさひ幼稚園☎92-0206、▶毎週金曜日・くらやま幼稚園☎92-8433。いずれも午後1時～3時(休日の場合は除く)担当は各幼稚園の園長補佐・主任保育。問い合わせは各幼稚園

○でんわ健康相談

▶毎日(土曜日の午後と休日は除く)午前9時～午後5時、保健センター。担当は保健婦・栄養士。問い合わせは健康管理室☎91-8124

○40歳以上の健康相談

▶毎週水曜日、午前10時～11時30分
▶毎週金曜日、午後1時30分～3時
いずれも保健センター(休日は除く)担当は保健婦・栄養士。問い合わせは健康管理室

問い合わせは同救急センター☎21-3003

○土曜休日夜間急病センター

▶毎週土・日曜日・祝日、午後6時～9時。交野病院内急患用診療室。問い合わせは同急病センター☎93-1520

○休日診療

▶毎週日曜日・祝日、午前10時～正午、保健センター。問い合わせは健康管理室☎91-8124

粗大・不燃物ごみ

○ごみは、**収集日の朝9時**までに指定場所へ出してください。

○**指定日・指定時間以外には絶対に出さない**でください。

環境第1課☎92-2471

収集日

と き	と ころ	
1月	23日(水)	星田・南星台・星田北
	24日(木)	星田山手・私市山手
	25日(金)	青山・向井田
2月	1日(金)	寺・寺南野・傍示・森北・森南
	6日(水)	倉治・東倉治・神宮寺
	7日(木)	天野が原町
	8日(金)	梅が枝・妙見東
	13日(水)	幾野・郡津・松塚
	14日(木)	私市
	15日(金)	藤が尾
	20日(水)	私部、私部西、私部南
	21日(木)	妙見坂
	22日(金)	青山・向井田

☆くらしのワンポイント☆

「畳の手入れ」

重い家具を置いた跡にできる畳の凹みは、まず凹みに霧を吹き、その上にタオルを乗せアイロンを当てます。何度もアイロン当てを繰り返すと直ってきます。

♪ こんにちは ♪

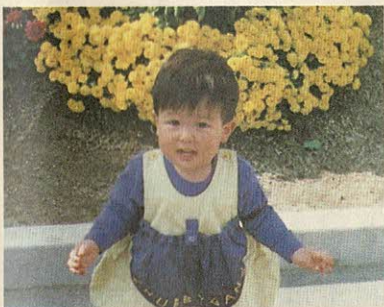

はしもと ゆうすけ
橋本 裕介です(二男)

平成元年8月6日生

外で遊ぶのが大好きなボクです!

はしゃぎすぎるのが、たまにキズ

星田8丁目(母 久美子)

夜間・休日診療

診療科目は内科・小児科

○夜間救急センター

▶毎日、午後10時～午前0時30分。北河内夜間救急センター(寝屋川市豊野町15-10・寝屋川市役所北側)

羊は紀元前六千年ごろ、家畜化されたといわれています。馬が家畜化されたのが、紀元前三千～四千年ごろです。羊と人間の付き合いは、かなり長いことになっています。さて、「一年の計は元旦にあり」といいます。「迷える羊」にならないよう、スタートを切りたいものです。

表紙

今年(ひつじ)は未年

平成三年は未年です。羊は、「おとなしい」「柔順」「群れになる」などのイメージがありますが、何よりもわたしたちが実感できるのは、ウールのセーターや皮製品の肌ざわりと温かさです。