

広報 交野の 3年

市民憲章

交野は、古くから多くの人々に愛されてきました。私たちは、このまちの良さをいかしつつ、さらによりよい交野を求めて、ここに市民憲章を定めます。

和

(自然と・文化と・人と)

平成3年7月10日 通巻337号 毎月10日発行 編集と発行・交野市役所総務部



体操大好き



目次

| | | | |
|-------|---|-------|-----------|
| 2~7 | 夏休み特集 きみの遊び応えんします | 14~15 | スナッフ |
| 8~9 | 市制施行20周年記念 交野まつりサマーフェスティバル 姉妹都市提携10周年記念式典 | 16~17 | しるべー旬ーぽぷり |
| 10~13 | 各課からのおしらせ | 18~20 | 健康は自分で管理 |
| | | 21 | 図書室だより |
| | | 22~23 | みんなの広場 |



枚方パークロイヤルビーチ

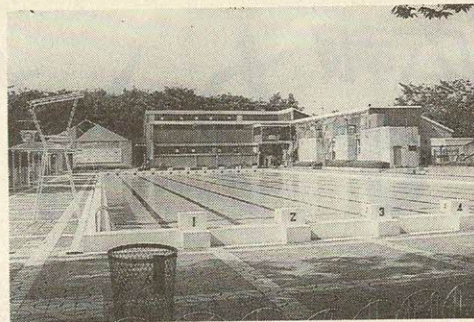

枚方市立わに公園プール

夏休みが楽しくなる

きみの遊び応えんします

パート1 夏だプールだよーいドン

前略

もうすぐ楽しい夏休みがはじまります。みんなもう計画はきまっていますかな。

こちら「広報かたの」のへんしゅう局では、この暑いのに、ネクタイをしめて原こうづくりにがんばっています。

今月号は、そんなおじさんからのちいさなプレゼントです。君の絵日記の1ページに、ひとつでも書きくわえてください。

草々



ヤングプラザプール

枚方市立

わに公園プール

○ところ JR藤阪駅下車歩いて10分

○期間 7月1日～9月10日

○営業時間

▽平日 午前10時～午後5時

▽土・日曜日 午前9時～午後5時

○費用 大人 3時間 300円

小中生 3時間 150円

*超過料金は、1時間ごと大人100円、小中生50円です。

○駐車場 300台 無料

*土・日曜日は、駐車スペースがなくなり

ます。できるだけ、電車などをお願いします。

ます。(以下のプールも同じです)

○問い合わせ わに公園プール事務局

(☎58・3000)

寝屋川市立

市民プール

〔寝屋川市讃良東町6-1〕

○ところ 京阪大和田駅下車、「清滝団地

行」・「四條畷行」のバスで「堀溝停留所」

下車

○期間 7月1日～8月31日

○営業時間 午前10時～午後5時40分

○費用

大人 3時間 400円

小人(16歳以下) 3時間 200円

*超過料金は、1時間ごとに200円

*6歳未満の幼児は、大人1人につき1人

が無料

○駐車場 100台 無料

○問い合わせ 事務所(☎24・6262)

近くのプール情報

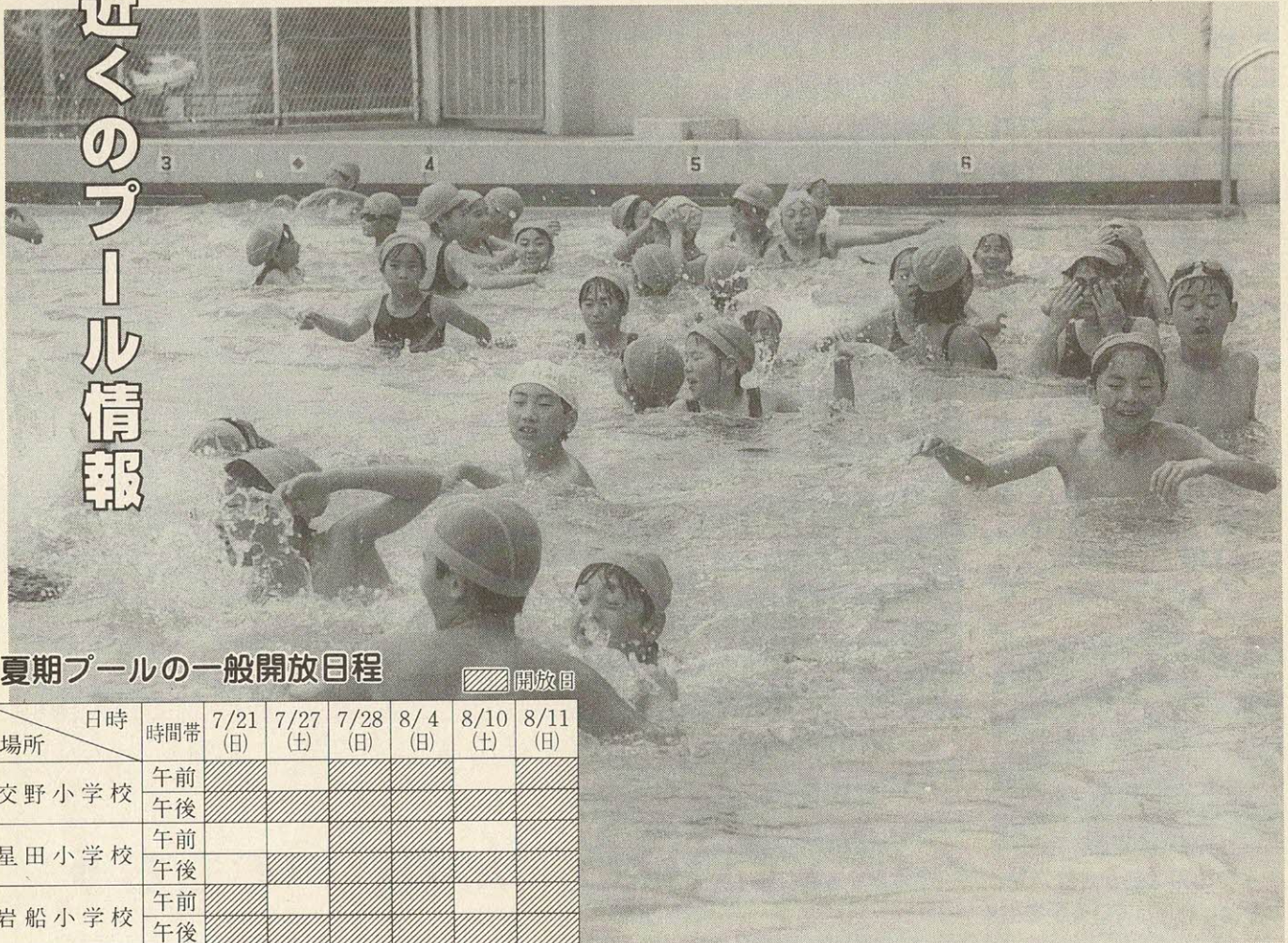

夏期プールの一般開放日程

■ 開放日

| 場所 | 日時 | 7/21 (日) | 7/27 (土) | 7/28 (日) | 8/4 (日) | 8/10 (土) | 8/11 (日) |
|--------|----|----------|----------|----------|---------|----------|----------|
| 交野小学校 | 午前 | ■ | | ■ | ■ | | ■ |
| | 午後 | ■ | | ■ | ■ | | ■ |
| 星田小学校 | 午前 | | | ■ | ■ | | ■ |
| | 午後 | | | ■ | ■ | | ■ |
| 岩船小学校 | 午前 | ■ | | ■ | ■ | | ■ |
| | 午後 | ■ | | ■ | ■ | | ■ |
| 倉治小学校 | 午前 | | | ■ | ■ | | ■ |
| | 午後 | | | ■ | ■ | | ■ |
| 妙見坂小学校 | 午前 | ■ | | ■ | ■ | | ■ |
| | 午後 | ■ | | ■ | ■ | | ■ |
| 長宝寺小学校 | 午前 | | | ■ | ■ | | ■ |
| | 午後 | | | ■ | ■ | | ■ |
| 旭小学校 | 午前 | | | ■ | ■ | | ■ |
| | 午後 | | | ■ | ■ | | ■ |
| 藤が尾小学校 | 午前 | | | ■ | ■ | | ■ |
| | 午後 | | | ■ | ■ | | ■ |
| 私市小学校 | 午前 | | | ■ | ■ | | ■ |
| | 午後 | | | ■ | ■ | | ■ |

入水時間帯 午前 10:00~12:00
午後 13:30~15:30

※郡津小学校は工事のため開放を中止します。
※小学生に満たない幼児は保護者同伴となります。

市内小学校プールの一般開放日

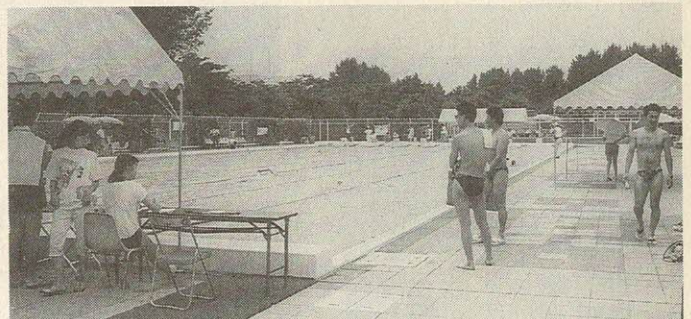

寝屋川市立市民プール

枚方パーク

ロイヤルビーチ

- ところ 京阪枚方公園駅下車入り口まで歩いて10分
- 期間 7月13日～9月8日
- 営業時間
- ▽7月21日～9月1日の夏休み期間
午前9時30分～午後6時
- ▽その他
午前9時30分～午後5時
- 費用
大人 1500円(1600円)
中高生 1200円(1300円)
小人 1000円(1100円)
- * ()内は、8月12日～17日と日曜料金
- 駐車場 800台(2か所)有料
- 問い合わせ 事務所(☎44・3475)

ヤングプラザ

プール

- ところ 京阪牧野駅下車歩いて3分
- 期間 6月1日～9月8日
- 営業時間
- ▽月曜日～土曜日
午前10時～午後6時
- ▽日曜日
午前9時～午後6時
- 費用
大人 1200円
中高生 700円
3歳～小学生 400円
- 駐車場 100台 有料
- 問い合わせ 事務所(☎57・6558)

訂正

6月号 6月の小鳥たちのなかで鳥の名前が誤っていました。
「エガラ」↓「エナガ」
「ヤマゲラ」↓「ヤマガラ」
「アカゲラ」↓「アオゲラ」
読者ならびに筆者の渡辺さんごめんなさい。

楽しいおもちゃを、自分で作る事が
 できたら、すてきだと思いませんか。
 ここでは、わりばしを使って作るおも
 ちゃをしようかいたします。
 「ちゅうい」
 ナイフやハサミを使います。わりばし
 やおり紙を切っても、ゆびを切らないよ
 うにね……。

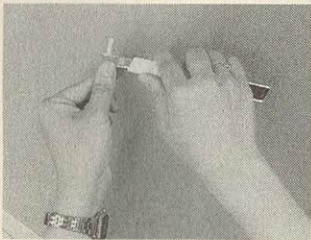

ナイフの刃は動かさないで、わりばしを持っている手を引く

パート2 わりばし編

作って遊ぼう たのしいおもちゃ

③残りのわりばし1本を下図
 のようにおる。

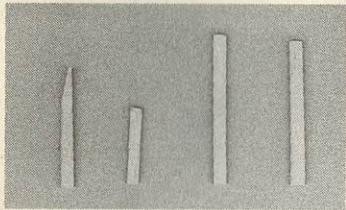

引き金 銃口 銃床

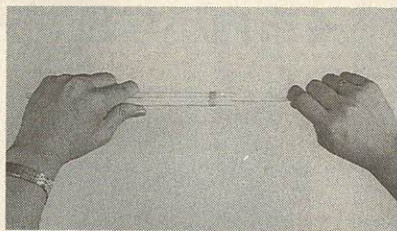

②できたら、まん中の1本をひっ
 ぱりだす。
 これで、じゅうしんのできあが
 り。

①2本のわりばしをわって
 4本にする。
 3本のわりばしを下図の
 ようにもち、輪ゴムをね
 じりながらきつくなるま
 でまく。

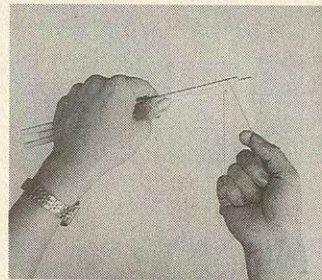

わりばししてっぽう
 材料 ナイフ・わりばし2本
 輪ゴム

番外編

わりばしのおり方

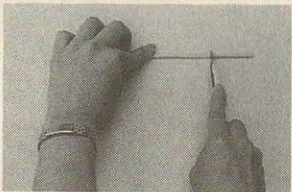

図のようにわりばしをお
 さえて、ナイフでわりば
 しの4面にキズをつける
 とかんたんにできるよ。

④③の部品を下図のように輪ゴ
 ムでしっかりとめてできあ
 がり。
 これをもとに、いろいろ考
 えてみよう。

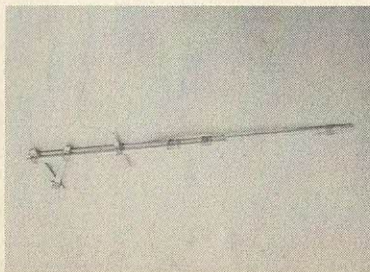

わりばしヒコーキ

材料

ナイフ・わりばし1本のり・はさみ・エンピツ
フェルトペン・画用紙
ものさし

かんたんに作れるが、
重心のとり方や左右のバ
ランスをうまくとらない
と、とばないよ。
あまり風がふいていな
い方がよくとぶようだ。
いろいろな形をかえて
作ってみよう。

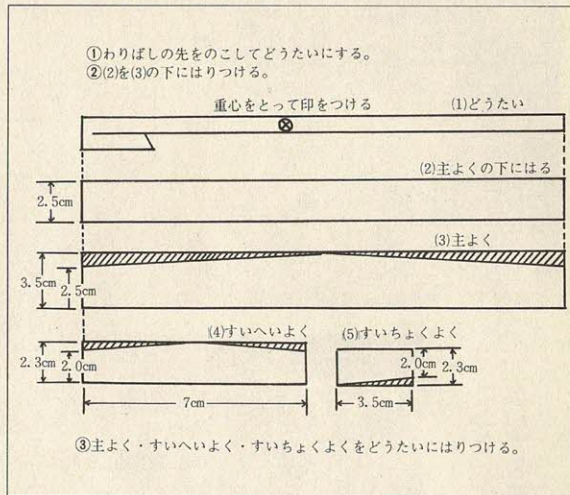

ガリガリプロペラ

材料 ナイフ・わりばし1本・画びょう1
コ・はさみ・画用紙・フェルトペン

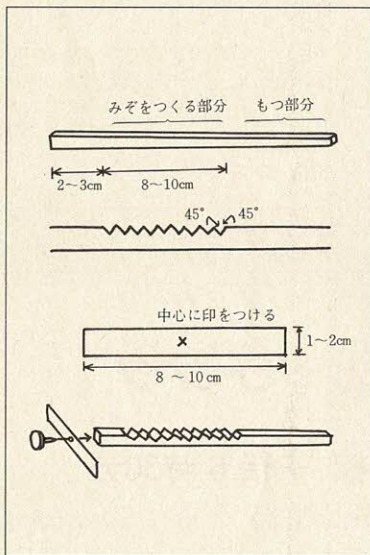

- ①わりばしを半分にわり、その1本を左図のようにナイフでけずり、みぞをつくる。
- ②画用紙ではねをつくり、ものさしではかって中心に印をつける。
- ③画びょうをはねの中心にさしてから、わりばしの先にさす。このとき、はねがよくまわるようにさすこと。

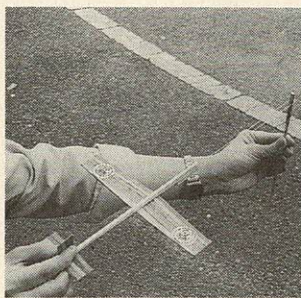

輪ゴムにひっかけるとよくとぶ

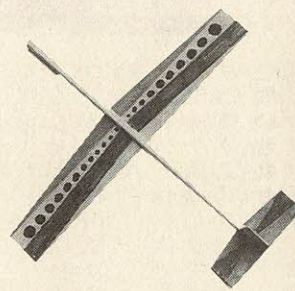

- ①おり紙を半分におる。これを4回ほどくりかえして、下図のような円にする。
- ②両はしを重ねてセロハンテープでとめる。おり紙の輪(わ)ができあがりだ。
- ③輪と半分にあったわりばしをたこ糸でむすんでできあがり。たこ糸の長さはわりばしの2倍の長さだよ。

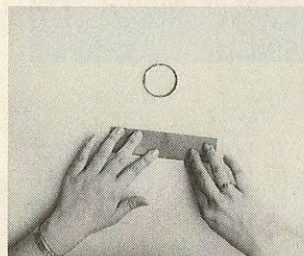
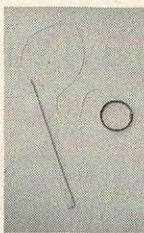

わりばしケン

材料 ナイフ・わりばし1本・輪ゴム
ハサミ・たこ糸・おり紙
テープ・フェルトペン

遊び方

残っている半分のわりばしで、みぞをこすると、あらふしぎ、はねがまわるよ。

わりばしケンを作るのはやさしいけれど、輪に入れるのはなかなかむずかしいよ。
いろいろな形のわりばしケンを作ってみよう。

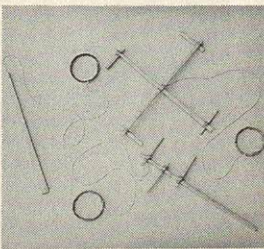

◀こんな形もあるよ



パート3 もよおし

お土産は心にとのこる感動です

参加者募集

水辺の世界をウォッチング

水質環境モニタリング

7月26日(金) 尺治川^{しゃくじがわ} 午後1時から

「サワガニを見たことがあるかい。」……
「川に入って、魚をとったことがあるかい。」……
かつて日本の川や沼は、みんな(子供たち)の遊び場



この魚
なんて名前かな

市産業生活課 (☎92・01
21内線190)

でした。

そこには、日がくれるまで
わいわいと歓声が上がって
いました。

いまでも水辺には、魚、昆
虫、植物などいろいろな生物
が住んでいます。

でも川は、どんどん汚れて
来ています。

今年も、水辺の生物の種類
で川のきれいさを調べる環境
調査が開かれます。

ハイキングをかねて、サワ
ガニやカゲロウ、トンボなど
を探しにきてください。

7月26日(金) 午後1時〜3
時

府民の森くろんど園地内の
「尺治川」

くろんど池へのハイキング
コースで、私市駅から歩いて
約50分です。

当日は、係の人が私市駅か
ら現地へ誘導します。(午後
0時15分まで)

お問い合わせ先
市産業生活課 (☎92・01
21内線190)

目で見える星はいくつある?

星空スター・ウォッチング

8月9日(金) 交野小学校 午後6時30分

夏の星座

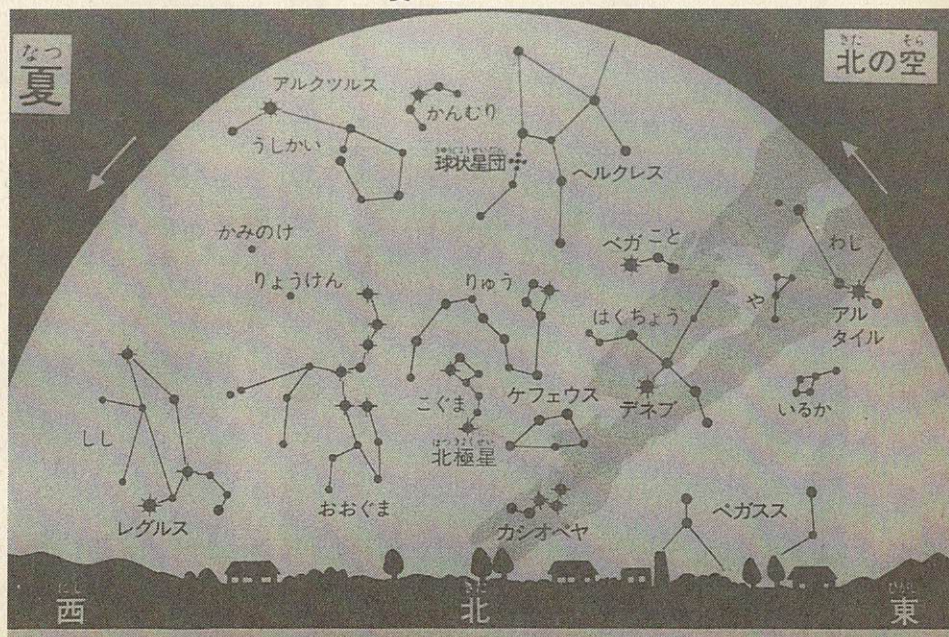

君は「夏の大三角形」を知
っているかい。
たてごとの名手オルフェウ
スと美しいようせいエウリデ
イケの愛の神話で有名な「こ
と座」のベガ、「わし座」の
アルタイト、七夕のひこ星と
して有名なだね。

3つ目は、「はくちよう座」
のデネブ。はくちよう座は、
北十字星とよばれる美しい星
座だよ。
夏の夜空には、たくさん
の星が見られます。
いつしよにファンタスティッ
クな夏の夜をすごしましょう。

くもり・雨天の場合は、翌
日になります。
○ところ 交野小学校
○定員 50人(先着順)
中学生以下は、父兄同伴と
なります。

持ち物 筆記用具
○申し込み 7月20日(土)から
電話で市産業生活課まで
(☎92・0121内線190)
日曜日、第2・第4土曜日
は休みです。

ふるさとの歴史散歩

ジュニア考古学教室

小学校5・6年生

私たちの住む交野にはとても長い歴史があります。交野山のすぐ下の神宮寺(じんぐうじ)からは、今か

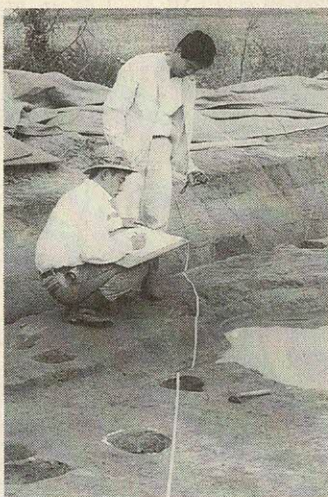

▲森いせきの発くつ調査風景

らおよそ1万2千年前の旧石器(きゆうせつき)や9千年前の全国的にもめずらしい縄文土器(じようもんどき)がでてきています。

鳥や獣(けもの)をとり、木の実を食べ、ナウマン象を追いかけていた交野の古代の人たちの生活を知ってみたいと思いませんか。

古文化対策担当では、考古学に興味のある小学5、6年生を対象に「ジュニア考古学教室」を開きます。

- とき・内容
▽7月26日(金) やさしい考古学の基礎知識
- ▽8月9日(金) 土器の製作
- ▽8月23日(金) 遺跡と調査現場の見学



講師(左から小川さん、奥野さん、真鍋さん)

- 人数 30人
- 締め切り 7月20日(土)
- 申し込み 体育文化センター(☎92・7721)
- 電話での申し込み可能
- *参加者には、後日ハガキでくわしくお知らせします。

夏休み親子の府民教室

夏休みに親子で府議会議場や知事公舎、NHK大阪放送局を見学する府民教室に参加しよう。

○対象 府下の小学生(4〜6年生)と引率保護者(父母など)

○とき 8月5日(月)、6日(火)、7日(水)、21日(水)、22日(木)、23日(金)、27日(火)、28日(水)の8日間

○じかん 午前9時30分〜正午

▽午後の部 午後1時30分〜4時

各日とも2回の合計12回
○募集人数 合計800人

○募集期間 7月1日(月)〜31日(水)

○応募方法 往復ハガキに参加者名(児童は学年を記入)、住所、電話番号、希望日、希望時間を

書いて 〒540 大阪市中央区大手前2丁目1番22号 大阪府府民情報室「夏休み親子の府民教室」係(☎06・941・0351内線2042)まで



パート4 キャンプ場

交野市立

野外活動センター

自然の緑に囲まれたのキャンプファイヤーは最高です。○ところ 神宮寺のぶどう園から郡南街道を歩いて約30分

- 利用できる日
▽日帰りキャンプ 6月2日〜7月14日、9月1日〜29日の日曜日(祝日は除く)
- ▽宿泊キャンプ 7月21日〜8月31日(8月2・3日は除く)
- 対象 市内在住のグループとファミリー
- 申し込み 体育文化センター(☎92・7721)

くるんど園地 ファミリーキャンプ場

- 静かに歩けば林の奥でリスやノウサギに出会うかもしれません。
- ところ 京阪交野線私市駅から月の輪滝をへて歩いて約1時間10分
- 収容人数 200人
- 問い合わせ先 財大阪府緑化・環境協会(☎06・266・1038)またはくるんど園地案内所(☎91・4488、☎93・0130)

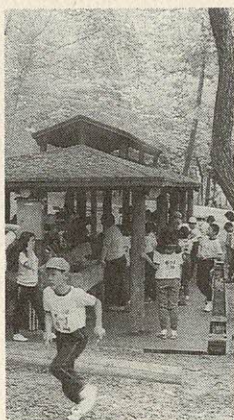

くるんど池

くるんど池の横にあって、ボート遊びが楽しめます。

○ところ 京阪交野線私市駅から月の輪滝をへて歩いて約1時間30分

○収容人数 500人

○問い合わせ くるんど荘(☎07437・8・5151)

○申し込み 当日現地での申し込みになっていきます。

キャンプ場

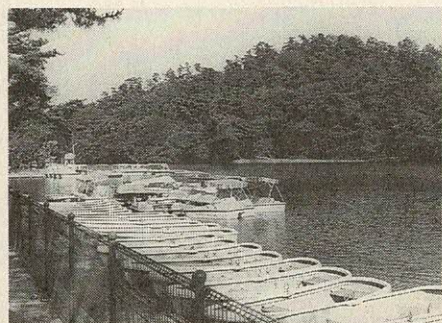

市制施行20周年記念

交野まつり

サマーフェスティバル

8月3日(土)

会場：藤が尾小学校

- ☆ 10：00～17：00
 - 車の展示(市内各社ディーラー)
- ☆ 11：00～21：00
 - 模擬店
- ☆ 13：00～13：15
 - 開会宣言
- ☆ 13：15～18：00
 - ファァ遊具
- ☆ 13：30～15：30
 - ◎魚のつかみどり
 - 〈天の川リバーサイド公園〉
- ☆ 16：00～18：30
 - カラオケ大会(40曲)
- ☆ 18：30～20：30
 - 盆おどり(交野・河内・江州音頭)
 - ◇いこまや一行
- ☆ 20：30～21：30
 - 花火(打ち上げ・仕掛け)
 - 〈天の川リバーサイド公園〉

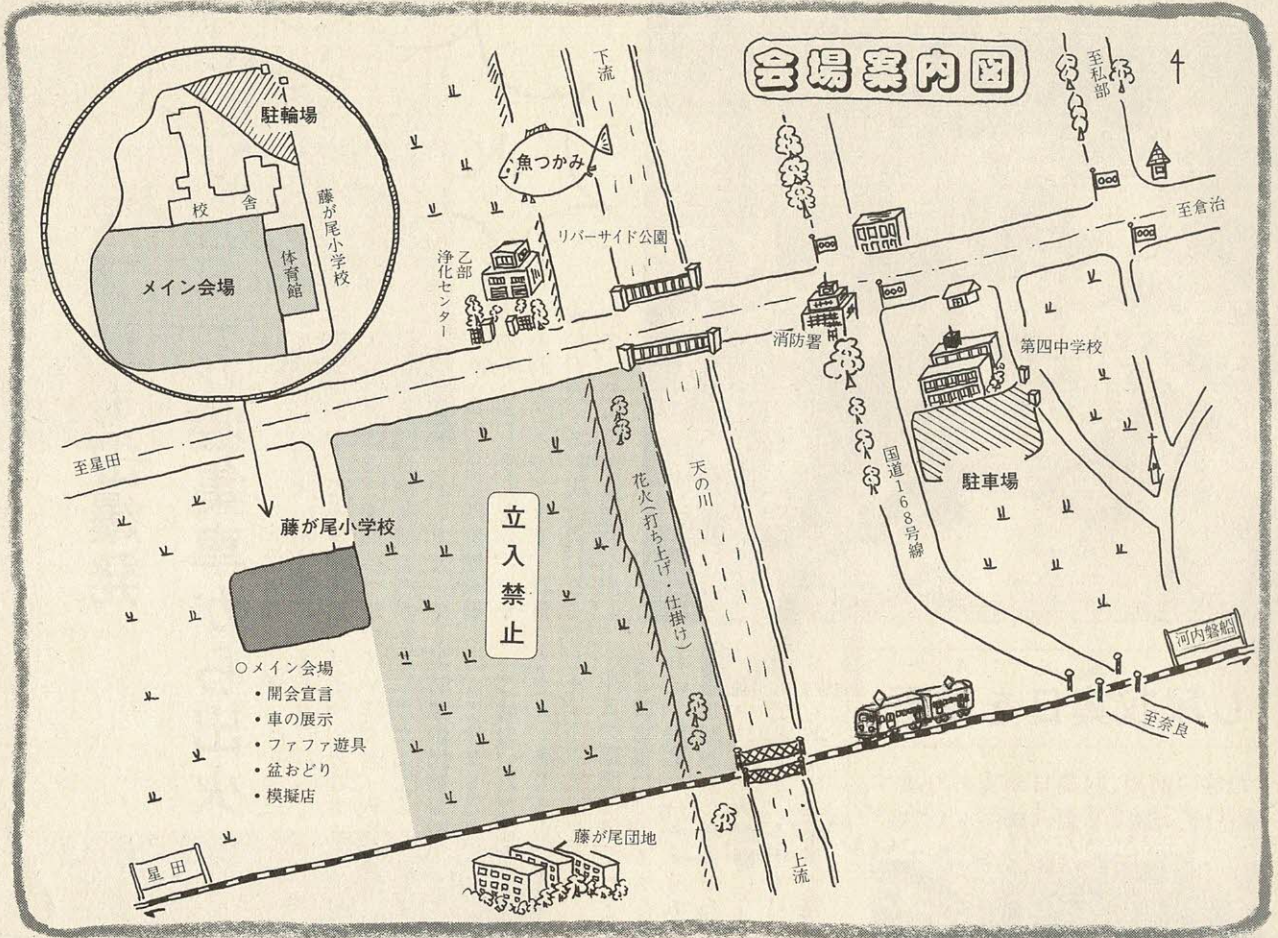

姉妹都市提携10周年

コリングウッド市民22人が来訪

8月4日(日) 記念式典・レセプション

今年の11月、交野市とカナダ・オンタリオ州コリングウッド市は姉妹都市提携10周年を迎えます。

8月1日には、コリングウッド市長はじめ市民22人が来訪し、7日まで、市内の各家庭でホームステイします。

コリングウッドのみなさんといっしょにお祝いしませんか
交野・コリングウッド姉妹都市協会では、記念式典並びにレセプションを開きます。

○とき 8月4日(日)、午後2時
○ところ 市民スポーツレクリエーションセンター
○内容 ▽記念式典 ▽レ

セプション(立食パーティー)
○参加費 3000円(大学・専門学校2000円、高校・中学1000円) 記念品を贈呈
○主 催 交野・コリングウッド姉妹都市協会
○申し込み 往復はがきに住所・氏名・年齢・性別・電話番号を記入し、7月25日まで

○送付先 〒576 交野市私部1-1-1 交野市役所内 交野・コリングウッド姉妹都市協会事務局
○問い合わせ 市長公室 (☎92-0121 内線296)



コリングウッド市友情の庭



第8回訪加団(コリングウッド市)

お知らせ

清掃

発生 火災

スプレー缶爆発

ごみ収集車から出火

6月5日、粗大・不燃物ごみ集積場で、ごみを積み込んでいたところ、突然「ボン」と大きな音がして、ごみ投入口からすごいいきおいで火が吹き出しました。消火器で消そうとしましたが、なかなか消すことができず、収集車に引火すると大火災になるので、ごみ全部を道路へ出し

ました。

近所のみなさんも駆けつけていただき、火を消そうとしましたが、消すことができず、消防車の出動でやっと消すことができました。

ご協力いただきました、みなさん、ありがとうございます。

出火の原因はスプレー缶で、もし収集車に引火でもしていれば、民家に飛火するおそれが生じたかもしれせん。

幸いにも、大惨事になりませんでした。今年で早くも3回も収集中に火災が発生し

ています。

スプレー缶やカセットコンロのガスボンベなどの中身は最後まで使いきって、缶に穴をあけてから収集当日にごみ収集場所にだすよう、ご協力をお願いします。

お問い合わせ 環境事業部 (☎92・2471)

空き缶と乾電池の収集は月1回です。



し尿収集日を変更

お盆の前後、収集日が変わります。確認は、環境2課 (☎92・2471)

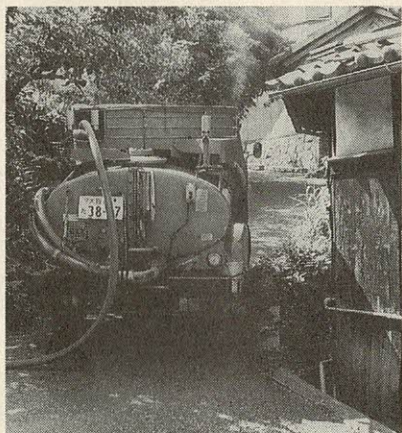

豊かになった、私たちの生活。ごみの量も増えていきます。捨てられてしまった、ごみの中には、回収すれば有効に使える資源ごみも多く含まれています。

みなさんが気付いていることばかりですが、ごみを減らす暮らし方について、今一度、考えてみましょう。

☆家庭ごみで最も多いのは紙類と包装材料が占めています。従来から回収ルートが確立されている新聞紙などの紙類は、古紙回収に出しましょう。

☆牛乳パックなどの紙パック類は、切り開いて、きれいに洗って乾かして、回収ルートにのせましょう。市内の量販店などが、回収拠点になっています。

☆日本酒やビールは、アルミ缶や紙パック入りのものより繰り返し使用が可能な瓶の商品を買うようにしましょう。

☆量販店で、販売されている青果物などの食料品は、プラスチックトレーで過剰に包装したものが目立ちます。最近では、捨てるのが惜しいような丈夫でカラフルなトレーが刺身などに使われています。トレー1枚が50円もするものがあるといわれています。

過剰に包装したものは、買わないようにしましょう。

☆台所から出るごみの40%は食べ残し品だといわれています。食べ残しを出さないように必要な量を計って調理するようにしましょう。

☆食料品以外のものも、家庭で使うものや、きれいに包装してもら

う必要がないものには、シールを貼ってもらうだけでいい、余分な包装は断るよう

にしましょう。

☆買い物は、買い物袋を持参し、不要な袋はもらわないようにしましょう。

☆お問い合わせ 産業生活課 (☎92・0121 内線190)

消費生活

ごみを減らす 暮らし方をしていますか



教育

初心者手話講座

あなたも

手話を

習いませんか



社会教育課では、9月6日(金)から12回コースで初心者手話講座を開きます。

○と き 9月6・13・20・27日、10月4・11・18・25日、11月8・15・22・29日の金曜日 午前10時～正午

○ところ 体育文化センター

○講師 手話サークル「さつき」外越元子さんほか

○定員 30人

○参加費 無料

○申し込み 8月31日(土)までに体育文化センター

○問い合わせ 体育文化センター(☎92・7721)



ジュニア水泳教室生募集

○期間 8月12日(月)～17日(土)

▽初心者 午前10時～正午

▽中級者 午後1時30分～3時30分

○ところ 岩船小学校プール

○対象 市内在住の小学4年～6年生男女

○コース

▽初心者 泳げない人(25m)

▽中級者 25m以上泳げる人

○定員 各コース70人

○参加費 3000円

○持ち物 水着・水泳帽・タオル

○主催 体育文化協会

○申し込み 7月31日(水)までに参加費を添えて体育文化センターへ

○問い合わせ 体育文化センター(☎92・7721)

河川愛護月間

7月1日～31日

7月は、河川愛護月間です。

川は私たちにとって、治水・利水などの機能をもつだけでなく、近年の都市化の進展に伴い、水と緑にふれあう都市空間としても、川は重要な施設となっております。

このため、きれいな河川環境をいつまでも守り、保

全していくため、みなさんのご協力をお願いします。

○川へごみを捨てない

○川の上に物を置かない

○堤防で耕作をしない

○公共下水道が完備されている区域では、汚水は全て下水道へ放流してください

○問い合わせ 土木建設課(☎92・0121内線205)



河村水道事業管理者



奥西収入役



井上助役

助役
収入役
水道事業管理者
決まる

3年第2回市議会定例会において、6月30日(日)で任期満了となる助役と収入役の選任同意が行われ、7月1日(月)、助役に井上信夫さん、収入役に奥西正明さんが選ばれました。

また、同日、水道事業管理者に河村俊明さんが選ばれました。

8月1日から

水色に変わります

老人医療医療証

一部負担金相当額等助成証明書

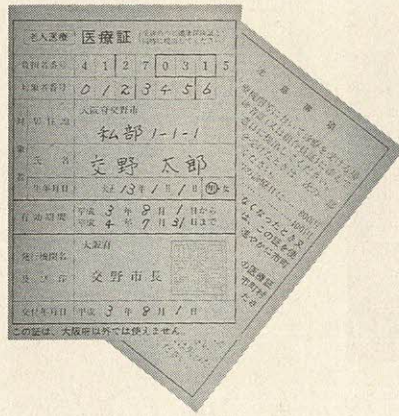

8月1日(木)から老人医療医療証(65歳～69歳の人)および一部負担金相当額等助成証明書が、これまでのオレンジ色から水色に変わります。

老人医療(表①)の対象者には、7月末までに新しい医療証を送付しますが、届かない人は、ご連絡ください。一部負担金相当額等助成証明書(表③)の切替えについては、申請が必要です。

各助成制度の対象者は、表①・③のとおりです。
○申し込み・問い合わせ

表① 老人医療助成制度

| 対象者 |
|--|
| ★65～69歳の人 |
| ★医療保険に加入している人(ただし、社会保険の本人で附加的給付を受けられる人を除く) |
| ★本人の前年の所得金額が表②の所得制限基準額以下の人 |

保険年金課老人医療担当
(☎92・01221内線173)

心身障害者(児)

介護手当

重度の精神薄弱と中度の身体障害、または重度の身体障害と中度の精神薄弱をそれぞれあわせもつ障害者(児)を介護している人に支給します。

①療育手帳が「A」で、かつ身体障害者手帳の3級または4級を持っている人

②療育手帳が「B1」で、かつ身体障害者手帳の1級または2級を持っている人
ただし、施設などに入所している人や特別障害者手当を受給している人は申請できません。

※身体障害者手帳・療育手帳・印鑑・通帳を持参
○申し込み・問い合わせ
社会福祉担当(☎92・01221内線503・504)

健康・厚生年金保険

報酬月額算定基礎届

8/1～8/12まで

報酬月額算定基礎届とは、事業主がその年の5月から7月に支払った従業員の給与を記入し、社会保険事務所へ提出する届けです。

この届けは、政府管掌保険

および厚生年金保険の保険給付金や保険料の計算の基礎となる大切な届けです。

○期限 8月1日～12日
○問い合わせ 枚方社会保険事務所(☎46・5011)

表② 老人医療助成制度の所得制限基準額表

| 本人所得のみ | | | |
|----------------------------|------------|----------------------------|------------|
| 社会保険の被扶養者および国民健康保険加入者 | | 社会保険の本人(附加的な給付を受けられる人を除く) | |
| 扶養親族等数 | 所得制限基準額 | 扶養親族等数 | 所得制限基準額 |
| 0人 | 2,240,000円 | 0人 | 1,517,000円 |
| 1人 | 2,590,000円 | 1人 | 1,867,000円 |
| 2人 | 2,880,000円 | 2人 | 2,217,000円 |
| 3人 | 3,170,000円 | 3人 | 2,567,000円 |
| 扶養親族等1人増すごとに基準額に290,000円加算 | | 扶養親族等1人増すごとに基準額に350,000円加算 | |
| 老人扶養親族1人につき基準額に60,000円加算 | | 老人扶養親族1人につき基準額に100,000円加算 | |

表③ 一部負担金相当額等助成制度

| 対象者 |
|--|
| 老人医療医療証または、老人保健法医療受給者証を持っている人で、次のどちらかに当てはまる人 |
| ★障害者医療(身障手帳1級・2級を持っている人)・母子家庭医療・結核予防法・精神保健法・特定疾患の適用を受けられる人 |
| ★市町村民税非課税世帯で、負担能力に欠けると認められる人 |
| 申請の手続き |
| ●とき 7月24日(水)～7月31日(水) |
| ●ところ 保険年金課老人医療担当 |
| ●持参するもの 老人医療証又は老人保健法医療受給者証、被保険者証、印鑑、すでに申請書をおもちの方は、その申請書 |

第41回“社会を明るくする運動”

夢、まっぴぐら。

子供の声、
聞こえますか？



7月1日～7月31日

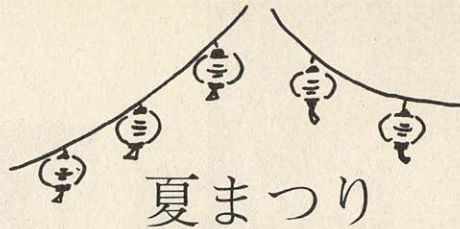

— 商店街・小売市場 —

- 市内の商業団体が夏まつりを開きます。
- ◇シヨップパイズ星田夏まつり「ハートフルガーデン」
- とき 7月28日(日) 午後1時～9時(小雨決行)
- ところ シヨップパイズ星田
- 内容 シュミレーション・マシーン・ふあふあコアラ・映画(となりのトトロ)・模写店など
- 主催 シヨップパイズ星田商人会
- ▽模擬店の参加募集をしています。
- 問い合わせ シヨップパイズ

- 星田商人会 ☎92・2150
- ◇交野中央商店会「チャリテイー夏まつり納涼大会」
- とき 8月1日(木) 午後3時～(雨天順延)
- ところ Aコープ交野店駐
- 内容 カラオケ大会(審査委員長 作曲家 大石光雄さん・ゲスト ビクターレコード専属 篠はるこさん)・盆おどり大会(江州音頭 志賀国家一行)
- 主催 交野中央商店会
- 問い合わせ 交野中央商店会 ☎91・5633

産業生活

神宮寺ぶどうまつり

- とき 7月27日(土) 雨天決行
- ・直売会 午前9時30分～
- ・式典 午前10時30分～
- ところ 神宮寺ぶどう集出荷場
- 問い合わせ 神宮寺ぶどう出荷組合 ☎91・0502

神宮寺ぶどう狩り

- とき 7月1日(月)～8月15日(木)
- ところ 神宮地区内ぶどう園
- 入園料 大人850円・小学生650円・園児500円
- 問い合わせ 神宮寺ぶどう狩り組合 ☎91・8425

厚生・国民年金資金が活用されています

四条畷市交野市清掃施設組合では、平成2年度に大阪湾広域廃棄物埋立処分場整備事業(フェニックス計画)の工事費を負担しました。その資金の一部として、720万円を厚生年金・国民年金積立金から還元融資として借受けました。

祈りの日(原爆の日)に 1分間の黙とうを!

8月6日 午前8時15分
8月9日 午前11時2分

原爆死没者のめい福と世界恒久平和を願います。(広島市・長崎市)

大阪府警察官募集

—好きです大阪・燃えます青春—

- 試験日 8月4日(日)
- 申し込み 7月26日まで
- 人数 男子100人
- 問い合わせ 大阪府警察本部警務課採用係
(フリーダイヤル ☎0120・370314)
枚方警察署 ☎45・1234

レディステクノ講座

女性労働者を対象に、新しい知識やより高度な技術の習得、資格取得を容易にするための講座を開きます。

| 科目 | 定員 | 講習期間 | 実施曜日・時間 | 受付期間 | 実費額 |
|----------------------|-----|-----------------------|----------------------|---------------|--------|
| パソコン講座 一太郎A | 15人 | 8月19日～8月23日 までの3日間 | 月・水・金 10:00～16:00 | 7月19日 8月2日 | 3,900円 |
| パソコン講座 一太郎B | 15人 | 8月26日～9月4日 までの5日間 | 月・水・金 13:30～16:30 | | |
| パソコン講座 会計処理 | 15人 | 8月20日～8月29日 までの4日間 | 火・木 13:30～16:30 | 8月2日 8月19日 | 3,600円 |
| パソコン講座 一太郎B | 15人 | 9月6日～9月18日 までの5日間 | 月・水・金 13:30～16:30 | | |
| パソコン講座 ロータス1-2-3A | 15人 | 9月3日～9月10日 までの3日間 | 火・木 10:00～16:00 | 8月2日 8月19日 | 4,200円 |
| パソコン講座 ロータス1-2-3B | 15人 | 9月12日～9月26日 までの5日間 | 火・木 13:30～16:30 | | |

○ところ・問い合わせ、大阪府中央労働事務所 女子労働センター
(大阪市中央区石町2-5-3 エル・おおさか南館11階 ☎06・946・2611)



SNAPSHOT

星田山手の喜多嶋豊次さんの家のグミの木で、6月2日にキジバトのヒナがかえりました。黄色い産毛をつけて親鳥の帰りを持っています。



ひとり芝居

5月22日、体育文化センターで交野おやこ劇場主催のひとり芝居「おっきな人間とちっちゃな人間」が上演されました。力強い舞台に80人の親子が見入っていました。



初夏の草花

5月18日、植物研究家の北田良一さんを講師に迎えて、野草の会のメンバー30人が、天田神社付近の植物を観察して歩きました。



第8回 まちづくり功労者知事表彰式・記念講演会

まちづくり功労者で建設大臣表彰

南星台地区保存修景計画推進協議会が、永住魅力のあるまちづくりと地区計画等に取り組んだことが認められ、知事表彰と建設大臣表彰を受けました。(写真は6月14日、摂津市民文化ホールで表彰を受ける久本南星台区長)

体験学習一田植え

6月1日、岩船小学校の5年生81人が約500㎡の水田に入って田植えをしました。秋には稲刈り、12月にはもちつきをします。







交野高校で体育大会
 満目蒼一色の生命力あふれる体育大会で、さわやかな汗を流しました。応援合戦になると各チームとも工夫を凝らした衣装や踊りを披露しました。



5月24日、市民スポーツレクリエーションセンターにPTA指導者や関係者550人が集まり、PTA指導者のあり方について研修しました。

北河内地区PTA指導者研修会



卓球大会

6月9日、第13回市長杯卓球大会が体育文化センターで開かれ、130人が参加しました。(大会結果は23ページ)

豆力士に歓声

6月2日、武道館前相撲場で第17回交野市長杯わんぱく相撲大会が開かれました。団体戦個人戦に99人が参加して熱戦を繰り広げました。



市の人口

| 6月末現在 | | 月の動き | |
|-------|---------|------|------|
| 人口 | 66,531人 | 出生 | 38人 |
| 男 | 33,005人 | 死亡 | 22人 |
| 女 | 33,526人 | 転入 | 280人 |
| 世帯数 | 20,617 | 転出 | 235人 |

6月の火災と救急

| | 火災出動 | 救急出動 |
|------|------|------|
| 6月 | 1件 | 112件 |
| 3年累計 | 13件 | 636件 |
| 2年累計 | 15件 | 645件 |

6月の交通事故

| | 発生 | 死亡 | けが |
|------|------|----|------|
| 6月 | 21件 | 0人 | 23人 |
| 3年累計 | 108件 | 2人 | 141人 |
| 2年累計 | 120件 | 4人 | 132人 |

子宮がん検診を受けて

レポーター 坂本 千春

以前から、30歳になったら子宮がん検診を受けようと思っていました。

市民健診で子宮がん検診をしていると知り、保健センターで受診してきました。

子宮がん検診は、30歳から受診することができますが、検診に来ているのは、40代、50代の女性が多く、1日の検診で50人程の受診があるそうです。

女性のがんの7、8%は、子宮がんです。自己診断のポイントは、出血で、おりものに色がついたり、血が混じることもあります。

しかし、子宮がんは、初期には、まったく症状のないことが多く、出血してくるのは、病気が少し進んだ段階ということです。

若さの秘けつは日本民謡

レポーター 西方 陽子

民謡で広がる音楽の輪があります。交野で、日本民謡川本会が始まったのは昭和62年1月です。

私部にお住まいの安部富美さんが中心になり、交野にも多くの民謡好きの人がいるということがきっかけで、川本仁之さんをお願いして、毎週水曜日に武道館で指導していただくようになりました。

「民謡の魅力は年齢に関係なく大きい声を出し、嫌なことがあっても声を出して歌うときにすべてを忘れて、ストレス解消ができるところです」と、川本さんはおっしゃっていました。また、素人がコツコツ練習して、大会などでその上達をみたときには感無量になるそうです。

川本会のみなさんは、先生の三味線の音色と声にほれこんで、毎週毎週楽しみに次の練習日を待っています。

貝殻節、花笠音頭、ソーラン節、外山節などを聞かせていただきました。一曲一曲に懐かしさと親しみを覚えました。

子宮がんを早期に発見するための現代医学の診断学は確立されているのに、今でも手遅れにしてしまっている女性が随分あるのは、やはり、内診を恥ずかしがることと、不安があるためだと思います。

私の受けた保健センターでの検診は、明るい雰囲気、保健婦さんの対応も親切でした。

そして、1番の気がかりだった内診も、30秒程で済み、苦痛もありませんでした。不安がらず受けてみて良かったと思います。

受診されている他の女性も、毎年必ず受診しているという人が多かったようです。

これからは、定期的に、他の検診も受け、健康管理に気をつけていきたいと思えます。



毎週毎週が楽しみです

花笠音頭、ソーラン節、交野音頭などいろいろな小学校の体育大会で、児童が踊るなど、子供から大人まで様々な思い出があります。

三味線、津軽、太鼓はプロでないといけないと思いがちですが、決してそんなことはありません。今からでも大丈夫です。あなたも始めてみませんか。

歌を知らなくても、先生が何度も歌って指導してくださるので安心です。大きな声を出すので、実際の年齢よりも20歳は若くなること間違いなしとか。

川本会のみなさんは、春の旅行や秋の大会を楽しみに毎日民謡を大きな声で歌っています。

練習は毎月第1、2、3水曜日の午後1時30分から4時30分まで、武道館で行っています。問い合わせは当日会場か安部富美さん（☎93・3259）までお願いします。

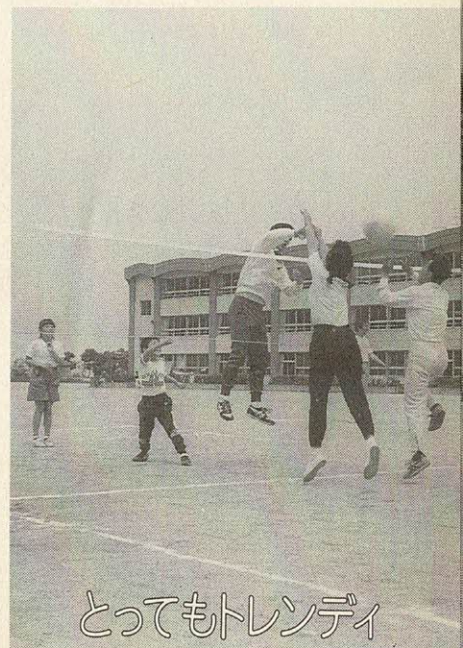

とってもトレンディ

ソフトバレーボール大会

レポーター 植木 京子

ソフトバレーボールってご存じですか。最近人気が出てきた大人も子供も一緒に楽しめる球技です。

5月19日、私市小学校のグラウンドで、私市山手自治会主催のソフトバレーボール大会が開かれました。片山紀明自治会長のお話では、毎年この時期に、ソフトボール大会を開催してきましたが、今年はみんなが気軽に楽しめるものをと、初めてソフトバレーボールを取り入れてみたということです。

当日は114人の選手と応援の家族連れでおおにぎわいとなりました。

1チーム6人編成、バドミントンコートのでかさで、4人でプレーします。

ボールはかなり大きい(円周78cm)のですが、ゴム製で柔らかく、とてもよく飛びます。

組対抗の第1回戦では、おばあちゃん、若夫婦、小学生の家族チームや高校生、中学生を交えた実力主義チームなど和気あいあいの対戦となりました。

決勝戦までくると、さすがにアタックあり、飛び込みレシーブありと、闘志満々の試合が展開され、応援にも力が入ります。

最後に、抽選でソフトバレーボールをプレゼントというおまけもあって、第1回大会は大成のうちに、無事終了しました。

お父さん、お母さん、筋肉痛は大丈夫でしたか。

男、厨房に入る

レポーター 山際佐代子

福祉センターで5月18日(第3土曜日、7回コース)から始まった男性グルメ同好会、参加している男性26人はとてもエプロンが似合っていました。しかし、この日初めてエプロンをかけた人がほとんどだそうです。

「単身赴任の可能性があるから」とか、「奥さんが寝込んだ時のことを考えて」とか、いろいろ入会への動機はあるようですが、実は、すべて奥さんの方からの応募だったそうです。講師の谷川洋子さん(天野が原町在住)は、包丁の持ち方や切り方など基本的なことから見本を見せて指導されていきました。



初めてエプロンをかけました

この日の献立は鶏肉の甘酢煮、ハムと玉葱の中華サラダ、青ジソの巻き竹輪でした。

グループに分かれて実習になると、まず切り方から失敗。でも笑いで吹き飛ばして、まったく平気です。「さいのめってどういう意味?」「大さじ1杯とは山盛りではないのですよ」と、このような調子で始まった笑い声が絶えない料理教室でした。

どうなることかと思いましたが、さすが男が作る男の料理。盛り付けも上手に出来上がりました。さっそく試食会です。

「自分で作ったものが一番おいしい!」「家内の苦勞が分かった」「あとかたづけがなかったらなあ」「魚のさばき方を教えてほしい」「家族の者に持って帰ってやろう」等々、話に花が咲きました。

12月の最終日には、交野一おもしろい男の手作りデイナーパーティーが開かれることでしょう。

交野タイガース

レポーター 本田佳代

昭和49年軟式野球チームとして、交野タイガースクラブが結成されました。

その後昭和52年、硬式野球の日本少年野球連盟「ボーイズリーグ」に加盟し、交野タイガースとして新たにスタートをきりました。

現在部員数は、3年生から6年生まで15人です。毎週土曜日の午後、交野小学校のグラウンドで甲子園球児を目指して練習に励んでいます。

キャプテンの大谷君は「ランニングと腕立て伏せが一番つらい」といいます。「でも、勝ったときのうれ



チームプレーを大切に

しさは何ともいえません」と、とてもさわやかな笑顔が返ってきました。

「野球はチームプレー」をモットーにしているためか、規律、勇気、忍耐が自然と身についています。

マネージャーの阪長さんは「今は、一番体力づくりの力を入れていきます。この子たちが中学・高校生になって体が出来てきたとき、本当の力を出してくれることを期待しています」といっていました。

笑顔であいさつを交わしている少年たちの姿を見るのは、いつ見てもいいものです。

今年の最終目標は、8月24日から26日の北河内大会で優勝することだそうです。

交野タイガースが新部員を募集

野球の好きな男の子

青空のもとで、さわやかな汗を流そう!

○対象 小学3年生～6年生

○練習場所 交野小学校グラウンド

○練習日時 土曜日 午後2時から

日曜日 午前9時から (主に練習試合)

○連絡先 91・8223

交野市テレホンサービス ☎92・1599

健康は自分で管理

毎年誕生日には

健診を受診しましょう

問い合わせは健康管理室

保健所だより

問い合わせは四条畷保健所

☎78・1021

乳幼児の相談・健診には母子健康手帳を持ってきてください。

○実施場所(四) — 四条畷保健所 (保) — 保健センター (福) — 福祉センター

一般健康相談(四)

○毎週火曜日 9:30~10:30
胸部レントゲン検査 風しん抗体検査・血液検査(診断書は金曜日午前に交付)

食事栄養相談(四)

○予約制
高血圧や糖尿病などの食事療法

精神衛生相談(四)

○予約制
精神障害とアルコール中毒

療育相談(四)

7月16日(火) 13:00受付
先天性股関節脱臼の早期発見
大腿四頭筋拘縮症など

3か月児健診(保)

8月13日(火) 13:00~14:00受付
対象は3年4月生まれの乳児

3歳児健康診査(保)

7月25日(木) 13:00~14:00受付
対象は63年5・6月生まれの幼児

妊婦教室(保)

8月7・14・21・28日いずれも(水)
13:30~16:00 4回受講で1コース

離乳食講習会(福)

7月24日(水) 13:30実演と試食
母乳育児教室

3歳児6か月検診

7月17日(水) 予約制
対象は63年1・2月生まれの幼児
に対して、視力検診セットをお送りします。

総合健診

普段健康と思っ生活している人たちのなかから、気が付かないうちに発生している病気を早く発見し、病気が重くならないうちに早期発見・早期治療するための第一歩が健診です。

総合健診を受診して、健康チェックをしましょう。

9月分以降の予約を、受け付けています。

○とき 毎月第1水曜日

○ところ 保健センター

○対象 市内在住の40歳以上の
人

○内容 問診・血液検査・心電図検査・血圧測定・身体

計測・検尿・胃がん検診・肺がん検診(結核検診)・大腸検診、女性には、乳がん検診・子宮がん検診(けい部、体部)

○結果 医師から個別に結果説明・歯科相談・保健指導

○定員 50人(予約制)

○費用 男性 1700円
女性 2200円

(体がん検診を受診した人は2600円)

○申し込み 健康管理室(電話でも受付します)

市民健診(集団)

市民健診(集団健診)を実施しています。内容の充実をはかり、半健康的な「ひずみ」

○内容 問診・身体計測・聴打診・血圧測定・検尿・血液検査・結核検診、40歳以上の人には心電図検査・胃がん検診が加わります。

を的確につかんで、健康づくりのための日常生活指導もしています。

○とき 下表

○ところ 下表

○対象 市内在住の16歳以上の
人

○内容 問診・身体計測・聴打診・血圧測定・検尿・血液検査・結核検診、40歳以上の人には心電図検査・胃がん検診が加わります。

なお、会場によっては肺がん検診・大腸検診・子宮がん検診・乳がん検診も受診できます。

○結果 医学的検査結果説明・保健指導・栄養指導(相談)

○定員 16才以上の人は直接健診会場

○費用 16才以上の人は直接健診会場

40歳以上の人は、予約が必要で(電話予約可)

○費用 16歳以上は、200円、40歳以上は、1100円(胃がん検診含む)

費用が免除される人

次に該当する人は健(検)診費用が無料です。

○70歳以上の(受診時に医療受給者証を提示してください)

○生活保護世帯および市民税非課税世帯に属する人

(あらかじめ健康管理室まで申し出てください)

市民健診日程表

| | 曜日 | ところ | がん検診内容 |
|--------|----|----------|-------------|
| 8月22日 | 木 | 保健センター | 胃・肺・乳・子宮・大腸 |
| 9月13日 | 金 | 倉治公民館 | 胃 |
| 19日 | 木 | 星田山手集会所 | 胃 |
| 10月1日 | 火 | 星田市民センター | 胃 |
| 17日 | 木 | 保健センター | 胃・肺・乳・子宮・大腸 |
| 12月19日 | 木 | 保健センター | 胃・肺・乳・子宮・大腸 |
| 2月20日 | 木 | 保健センター | 胃・肺・乳・子宮・大腸 |

注：乳がん検診は、結果説明時に実施します。

健康一口メモ

かいよう

胃・十二指腸潰瘍とは

消化性潰瘍（胃・十二指腸潰瘍）は、その原因の治療（薬物療法）には密接な関連性が認められるので、それらを同時に考えあわせて対処しなければいけない病気です。

原因としては、胃粘膜の攻撃因子の増強（胃酸・ペプシンの増加）、防御因子の低下による不均衡から発生すると考えられています。現代はストレス社会と言われ、仕事上のトラブル・人間関係のトラブル等さまざまなストレスが私達の周りを取り囲んでいます。これらのストレスに上手に対処することが出来ない時、体内のバイオリズムを狂わせて、胃に対しては胃液分泌の亢進、胃粘膜内の血流低下による胃の粘膜抵抗が弱り、ストレス病の代表である胃・十二指腸潰瘍が発生するのです。

消化性潰瘍の治癒率は、新薬の出現により飛躍的に向上し、80%以上となり、入院・手術を必要とする症例は激減しています。

現時点の問題点は、初発の消化性潰瘍をいかに再発させないかということです。何故なら消化性潰瘍は急性胃粘膜病変（胃炎など）と異なり、再発することを特性にしており、文字通り慢性疾患なのです。潰瘍を再発させる因子として、①潰瘍になりやすい胃の体質（胃液酸度が高い）・②環境因子（職場、家庭でのストレスなど）・③生活態度、嗜好の3つが考えられます。①②は人間が社会生活を送る上で避けられないため完全な回避は不可能です。しかし③は本人の意思のみで改善可能なのです。③の具体的内容は睡眠不足・不規則な食事・喫煙・肉体的疲労・嗜好品（タバコ、炭酸飲料水など）を避けることです。消化性潰瘍の治療は、この様な再発因子を取り除くとともに、食事療法の基本（☆）を守りながら治療薬剤を根気よく飲み続けることが大切です。薬剤の服用利点は（☆☆）であり、服用期間は少なくとも6か月～2年間位必要です。また春と秋は潰瘍の再発しやすい季節ですので、胃の調子が悪化した場合、早めに薬を服用して、この時期をうまく乗り越えることです。さらにかぜ薬・解熱鎮痛剤の服用時には注意が必要です。

以上の様なことに充分配慮して、消化性潰瘍から開放され、快適な日常生活を送られることを切望しています。

☆ 食事は規則正しく、楽しくゆっくりと栄養のバランスを考えて、腹八分目にし、刺激物を避ける。

☆☆ ①従来通りの社会生活を続けることができる②食事療法に比べて早く苦痛を取り除くことが可能③良性の潰瘍の場合、手術せず治せる。

枚方市医師会交野支部会員 O・M



5月28日と6月4日、福祉センターで「胃腸が弱い人のための調理実習」が開かれました。ポイントは、バランスの良い食事とうす味で、よくかんで食べることです。

乳幼児育児相談

○とき 8月6日(火)
○ところ 保健センター
○対象 0～5歳
○持ち物 母子健康手帳

便秘の方のための調理実習

便秘でお困りの方：多いで

すね。一口に便秘といってもいろいろのタイプがありますが、便秘には食生活のゆがみが大きく影響します。「もう長年だから」「いろいろ試したけれどダメだから」とあきらめていないで、大切な食生活について勉強し、便秘解消にチャレンジしてみませんか。

○日時 7月30日(火)・8月6日(火) 午前10時～午後1時
○場所 福祉センター
○講師 健康管理室 栄養士
○費用 無料
○定員 30人
○申し込み 健康管理室

健康づくり活動コンクール 『あなたの健康法』を募集!

健康づくりのために実践されている運動や食事の工夫、余暇の活用方法などを活動中の写真も添えて送ってください。

【応募資格】自治体、各種団体、事務所、家庭または個人【応募方法】活動の内容を原稿用紙5枚以内にまとめ住所・氏名・年令・電話番号を明記のうえ下記へ

【締切り】8月22日(木) 必着【発表】「健康づくり府民フォーラム」11月9日(土)で優秀作品は、映画化し発表、表彰状・副賞の授与を行います。

○申し込み・問い合わせ

〒540 大阪市中央区大手前2丁目

大阪環境保健部健康増進課

(☎06-941-0351 内線2529)

早期発見
早期治療

近くの病院で
検診を受けましょう

| 検診名 | 胃がん検診 | 市民健診 | 肺がん検診 | 大腸検診 | 子宮がん検診 | 乳がん検診 |
|------|----------------|---|-------------------------------------|-----------------------|-------------------------------|----------|
| 内容 | 胃透視 バリウム検査 | 問診 身体計測 聴打診 血圧測定 検尿 血液検査 心電図検査 | 問診 胸部X線 かくたん 喀痰検査 (3日間) | 便(2日間) の潜血反応 検査 | 子宮けい部検診 子宮体部検診 (必要に応じて) | 視診 触診 |
| 費用 | 700円 | 600円 | 300円 | 500円 | けい部 600円 体部 1000円 | 200円 |
| 対象 | 40歳以上の市民 | | | | 30歳以上の市民(女性) | |
| ところ | 下表の医療機関をご覧ください | | | | | |
| とき | 2月末日までの毎週火曜日 | | 2月末日まで | | | |
| 申し込み | 直接下表の医療機関へ | | | | | |

各種検診取り扱い医療機関

| 病院・医院名 | 市民健診 | 肺がん検診 | 大腸検診 | 乳がん検診 | 胃がん検診 | 住所 | 電話 |
|-----------|--------|-------|------|-------|-------|-------|---------|
| 交野病院 | ○ | ○ | ○ | ○ | ○ | 私部 | 91・0331 |
| 星田南病院 | ○ | ○ | ○ | | | 藤が尾 | 91・3500 |
| 明石クリニック | | | | ○ | | 星田 | 92・7137 |
| 尼子医院 | ○ | ○ | ○ | | | 私市 | 91・2050 |
| 池田医院 | ○ | ○ | ○ | | | 松塚 | 91・7200 |
| 大景医院 | ○ | ○ | ○ | | | 妙見坂 | 92・0467 |
| 岡本診療所 | ○ | ○ | ○ | ○ | | 森北 | 91・2922 |
| 尾崎クリニック | ○ | ○ | ○ | | | 幾野 | 92・0113 |
| 小葉医院 | ○ | ○ | ○ | | | 星田 | 91・2006 |
| 後藤医院 | ○ | ○ | ○ | | | 藤が尾 | 92・9500 |
| 飾森診療所 | | | | ○ | | 倉治 | 91・5513 |
| 高田医院 | ○ | ○ | ○ | | | 松塚 | 91・0631 |
| 塚原医院 | ○ | ○ | ○ | | | 森南 | 91・1275 |
| 中尾医院 | ○ | ○ | ○ | | | 郡津 | 93・2002 |
| 中村医院 | ○ | ○ | ○ | | | 倉治 | 91・1012 |
| 西井診療所 | ○ | | ○ | | | 星田 | 92・4510 |
| 西井医院 | ○ | ○ | ○ | | | 星田 | 91・2213 |
| 野村医院 | ○ | ○ | ○ | | | 倉治 | 91・6100 |
| 宝田クリニック | | | | ○ | | 私部 | 91・3337 |
| 松吉医院 | ○ | ○ | ○ | | | 天野が原町 | 92・7700 |
| 三宅医院 | ○ | | ○ | ○ | | 倉治 | 93・0108 |
| 安井診療所 | ○ | ○ | ○ | | | 松塚 | 93・1333 |
| 山添医院 | ○ | | | | | 私部 | 91・1025 |
| 渡辺内科クリニック | ○ | ○ | ○ | | | 星田北 | 92・0010 |
| 鈴木産婦人科 | 子宮がん検診 | | | | | 郡津 | 91・6152 |
| はと産婦人科 | | | | | | 藤が尾 | 91・4103 |
| 藤原産婦人科 | | | | | | 梅が枝 | 92・0341 |

(注) 医療機関により実施期間が異なりますので、受診される人は直接医療機関へ申し込んでください。

2種混合・3種混合 予防接種

2種混合予防接種(破傷風・ジフテリア)と、3種混合予防接種(破傷風・ジフテリア・百日咳)を下表の日程で行います。

この予防接種は個人に通知しますが、万一届かないときは直接会場へお越しください。平成2年1月から3月までにI期をすませた人は、平成3年8月から10月までにII期の接種を受けてください。費用は無料です。

2種混合(青色の問診票)

I期 対象 2歳以上6歳未満

II期 対象 2歳以上5歳6か月未満の幼児で、I期3回目

接種方法 下表の日程で3週から8週の間隔で3回接種

3種混合(白色の問診票)

I期 対象 2歳以上4歳未満の幼児

II期 対象 2歳以上5歳6か月未満の幼児で、I期3回目

接種方法 下表の日程で3週から8週の間隔で3回接種

終了後1年以上経過した幼児の接種方法 下表の日程のうち1回接種 (注意)

▽幼児の体温を計り母子健康手帳を持ってきてください。

▽母子健康手帳を忘れたときは予防接種を受けられないこともあります。

▽すでに百日咳にかかった幼児は、2種混合の接種を受けられません。

▽発熱・アレルギー・ケイレン等により、予防接種を受けられない場合があります。くわしくは「わが家の健康管理」をご覧ください。

— 京阪ブロック — 福祉水泳大会

日ごろ在宅で生活している精神薄弱者を対象に、北河内の仲間と楽しいひとときを過ごしてもらおうと、水泳大会を開催します。

- 日時 平成3年7月24日(水) 午後0時～5時 (伴でも可)
- 参加費 無料
- 申し込み 福祉事務所 社会福祉担当
- 対象者 北河内7市に在住する精神薄弱者(保護者同) 注:定員30人になり次第しめ切りいたします。

3種混合・2種混合予防接種日程表

| 回目 | 倉治公民館 | 妙見坂 松下集会所 | 星田市民 センター | 保健 センター |
|-----|----------|--------------|--------------|------------|
| 1回目 | 8月6日(火) | 8月7日(水) | 8月8日(木) | 8月9日(金) |
| 2回目 | 9月10日(火) | 9月11日(水) | 9月12日(木) | 9月13日(金) |
| 3回目 | 10月7日(月) | 10月9日(水) | 10月8日(火) | 10月11日(金) |

○受付時間 3種混合は13:45～14:45 2種混合14:45～15:00

図書室だより



一般書

- 【わたしの家】 大橋 歩 講談社
- 【三浦綾子ー文学アルバム】 主婦の友社
- 【豊かな国の貧しい政治】 田勢 康弘 日本経済新聞社
- 【わが子に語る動物の不思議な話】 杉浦 宏 フォー・ユース
- 【在所の桜】 水上 勉 立風書房
- 【恋はいつも未知なもの】 村上 龍 朝日新聞社
- 【木曾街道殺意の旅】 西村 京太郎 中央公論社
- 【熱帯夜】 山崎 洋子 新潮社



- 【苦惱する東欧】 イーリ・アベル TBSブリタニカ
- 【出産ストライキ】 高野瀬 順子 叢文社
- 【野末陳平の不動産学入門】 野末陳平 光文社
- 【日本草質】 堺屋 太一 PHP研究所
- 【伯爵婦人はスパイ】 アーリン・ロマノネス 講談社
- 【石油の世紀 上・下】 ダニエル・ヤーギン 日本放送出版協会
- 【胃袋を買いに】 椎名 誠 文芸春秋
- 【スキな人、キラいな奴】 小島 直記 新潮社
- 【サクセス・ストーリーズ】 ラッセル・パンクス 早川書房
- 【やつぱり人間が面白い】 藤本 義一 日本実業出版社



- 【愛の飛鳥路殺人事件】 山村 美紗 講談社
- 【再婚時代】 円 より子 筑摩書房
- 【五番目の男】 ロバートソン・デイヴィス 福武書店
- 【寒変源氏物語 第1巻】 橋本 治 中央公論社

児童書

- 【マリーマリー】 サラ・ヘイズ セーラー出版
- 【いたずらかいじゅうはどこ?】 バット・ハッチンス 偕成社
- 【ちきゅうにやさしいえほん】 加藤 晃 世界文化社
- 【どらねこドラゴンの銀の舟】 福永 真由美 PHP
- 【おさるのまいにち】 いろいろし 講談社



- 【平和への手紙】 マイケル・ジャコビー 偕成社
- 【あした、またね】 大野 允子 ポプラ社
- 【クマと仙人】 ジョン・ヨーマン のら書店
- 【ひとりでおみまい】 木村 文子 国土社



- 【ちんどんパレード】 上條 さなえ 国土社



- 【学校放送】 向後 友恵 さえら書房



- 【子どもに語るグリムの昔話 ②】 グリム兄弟 こぐま社
- 【世界でいちばんすてきなところ】 アン・キヤメロン 文研出版
- 【主権者はきみだ】 森 英樹 岩波書店



- 【ねむれないの?ちいこまくん】 マーティン・ワッデル 評論社
- 【どうぶつのすむところ】 田中 豊美 福音館書店
- 【おかえりなさいおにいちゃん】 ルイス・パウム ほるぷ出版

わたしたち
笑顔でお越しを
お待ちしております



催し案内



交野野鳥の会 野鳥のブローチ (木彫)作り

7月21日(日)、午後1時〜午後4時、体育文化センター。内容は野鳥のブローチ(木彫)を作る。指導は平研さん。ナイフまたは彫刻刀持参。参加費は200円(材料費含む)。材料は会場配布。申し込みは当日会場。問い合わせは平さん(☎91・0918)

交野俳句会 「8月例会」

8月4日(日)、午後0時30分〜午後4時30分、体育文化センター。対象は市民。内容は出句・互選・披講・講評ほか。参加費は6か月3000円。申し込み・問い合わせは当日会場か池見さん(☎91・0169)

卓球教室

8月25日(日)、午前9時30分受付、体育文化センター。対象は市内在住・在勤、小・中学生以上。内容は卓球の基本・応用の指導および実戦。指導は連盟指定コーチ。参加費は一般500円・ジュニア300円。主催は卓球連盟。申し込みは当日会場。問い合わせは井戸さん(☎92・6627)



野草に親しむ

7月20日(土)、午後1時30分〜午後3時30分、私市山手自治会館。内容は「夏の花」をテーマに野草について学ぶ。講師は北田良一さん。参加費は無料。主催は野草の会。申し込みは当日会場。問い合わせは岩城さん(☎92・1466)



ニュースポーツの紹介

7月21日(日)、午後1時〜午後4時、岩船小学校。対象は一般レクリエーション・スポーツ愛好者。内容はグラウンドゴルフ・ペタンク・シャッフルボードほか。指導は日本レクリエーション協会上級指導者 時森美智子さん、同1級指導者 宮崎良雄さん。参加費は無料。主催はレクリエーション協会。申し込みは直接会場。問い合わせは松村さん(☎91・1117)



ハイキング(一般向き)

四国が見える 高森山から川浦へ

7月21日(日)、JR河内磐船駅に午前8時集合。雨天の場合



ハイキング(一般向き) 逢山峡から湯槽谷峠へ

8月4日(日)、JR河内磐船駅に午前8時集合。雨天の場合中止。行程は8km。行き先は有馬口・茶園谷・小川谷出谷・湯槽谷峠ほか、有馬温泉(解散)。交通費は約2250円各自負担。参加費は200円(保険料含む)。主催は交野山歩会。申し込みは当日集合場所。問い合わせは吉原さん(☎92・3928夜7時〜9時)



歩こう会(家族向き) 山歩きの入門コース 東お多福山頂の草原へ

7月27日(土)、京阪交野市駅に午前8時30分集合。雨天の場合28日(日)に順延。行程は9km。行き先は東お多福山草原風吹岩・保久良神社ほか。参加費は1世帯2000円。交通費は各自負担。弁当・雨具は各自持参。主催は交野歩こう会。申し込みは当日集合場所。問い合わせは成田さん(☎91・4013)

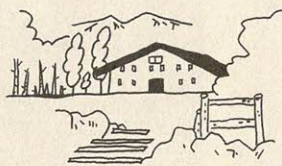

ハイキング(高年者向き) 美しく変化に富んだ溪谷 仁川溪谷へ

8月18日(日)、JR河内磐船駅に午前8時30分集合。雨天の場合中止。行程は6km。行き先は仁川溪谷・上百合野橋・五ヶ池ほか、解散は阪急梅田駅4時頃。交通費は約1300円各自負担。参加費は200円(保険料含む)。主催は交野山歩会。申し込みは当日集合場所。問い合わせは吉原さん(☎92・3928夜

府民センターから

大阪花の会 写真展

7月19日(金)〜7月25日(木)、午前9時〜午後5時30分▽第1・3土曜日 午前9時〜午後1時。(日曜日・祝日・第2・4土曜日は休み)大阪府北河内府民センター1階ロビー。問い合わせは府民課調整第二係(☎44・1331内線 324・325)

法務局から

法務局枚方出張所は、庁舎新築のため、仮庁舎にて業務を行っておりましたが、来る6月10日(月)から左記に新庁舎で業務を開始いたします。お知らせします。
枚方市大垣内町2-4-6
☎41・2524



会員募集

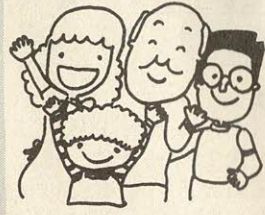

交野手話サークル

「サクラ」

毎週火曜日、午後1時～4時、福祉センター。対象は一般市民・ろうあ者。内容は手話通訳者の養成および施設訪問等により、ろうあ者との交流。人数は10人。入会金・会費は無料。申し込み・問い合わせは電話またはハガキで大河さん（☎91・0807）



バレエボール協会 (シニア)

毎週金曜日、午後7時30分～午後9時30分、体育文化センター。対象は18歳～25歳の男女。内容は試合形式（6人

制)での練習。指導は水谷尚子さん。人数は10人。入会金3000円。会費は練習毎に1000円。申し込み・問い合わせは直接練習場所か水谷さん（☎92・8974）

善意銀行

交野市社会福祉協議会の善意銀行に次のみなさんから預託していただきました。

- ◇森の一市民から10000円
- ◇私部の一市民から10000円
- ◇森の酒匂優子さんから10000円
- ◇私市の一市民から10000円

- ◇私部のNTT交野営業所あゆみの箱から8078円
- ◇交野草月盆栽会から20000円
- ◇倉治の藤田源太郎さんから手作りの花台500個、一輪差し2000個
- ◇草の実コーラスから100000円
- ◇おおさかパルコープ私部支所牛乳パック回収実行委員会から回収益金200000円

寄付

交野市社会福祉事業基金に次のみなさんから寄付していただきました。

- 株美馬工務店（代表 美馬政保さん）から100万円
- 社会福祉法人 かたの福祉

寄贈

会（理事長 新庄優さん）から50000万円

▽向井田の小林政勝さんからあさひ幼稚園におひなさま一式を寄贈していただきました。▽倉治の山本三郎さんからくらやま幼児園にベビーベッドを寄贈していただきました。

大会結果

敬称略

第13回 市長杯 卓球大会

- ◇一般男子の部
 - 優勝 …… 岡野光和（南星台）
- ◇一般女子の部
 - 優勝 …… 山口光江（私市）
- ◇ジュニア男子の部
 - 優勝 …… 中駄圭介（2中・郡津）
- ◇ジュニア女子の部
 - 優勝 …… 武知利枝（1中・梅が枝）

第11回剛柔会大阪府支部 空手道選手権大会

- ◇型の部 中学生の部
 - 優勝 …… 田村崇（誠志館交野道場）
- ◇型の部 少年の部
 - 準優勝 …… 東野誠（誠志館交野道場）
- ◇型の部 一般女子の部

- 優勝 …… 田村のぶ（誠志館交野道場）
- ◇組手の部 重量級
 - 優勝 …… 安楽広基（誠志館交野道場）

第17回 交野市長杯 わんぱく相撲大会

- ◇団体戦
 - 優勝 …… 倉治子ども会
- ◇個人戦
 - 小学1年優勝 …… 北村掲輝（私部子ども会）
 - 小学2年優勝 …… 黒田洋平

- （倉治子ども会）
 - 小学3年優勝 …… 上野剛（郡津子ども会）
 - 小学4年優勝 …… 山畑仁英（幾野連合子ども会）
 - 小学5年優勝 …… 尾亀勝哉（私部子ども会）
 - 小学6年優勝 …… 岡野雅博（向井田子ども会）
- 相撲連盟小学生の部優勝 …… 三好正人
- 相撲連盟中学生の部優勝 …… 福重正博
- ◇個人総合
 - 優勝 …… 乗田一郎（駅前子ども会）

第22回交野市中学校対抗 バレーボール大会

- ◇男子1、2年の部
 - 優勝 …… 市立第4中学校
- ◇男子3年の部
 - 優勝 …… 関西創価中学校
- ◇女子1、2年の部
 - 優勝 …… 市立第4中学校
- ◇女子3年の部
 - 優勝 …… 関西創価中学校

声

〈作文〉

『せいそうハイクで感じたこと』



交野三団カブ隊 二組 畑尾直貴くん

せいそうを始めたのは、私市駅の前からです。アルミかん・スチールかん・ピンとごみ集めの係に、組ごとにならわかれて拾った。ぼくらの組はピンとごみの係だった。

アルミかんも多かったけど、あつとうてきにごみの方が多かった。とくに、おかしなふくろやあめの包み紙がいちばん多かった。ぼくの持っていたふくろは、すぐにいっぱいになった。山の上の方に上がるにつれてごみは少なくなってきた。



お気軽にご相談ください。

相 談 室 (無 料)

○法律相談

7月18日(木) 8月1日・15日(木) 午後1時～4時 福祉センター 定員8人(当日受付) 担当は弁護士 問い合わせは行政課

○夜間法律相談

8月15日(木) 午後6時～9時 福祉センター 定員5人(当日受付) 担当は弁護士 問い合わせは行政課

○土地建物相談

8月20日(火) 午後1時～4時 福祉センター 担当は不動産鑑定士 問い合わせは行政課

○行政相談

7月20日(土) 星田出張所
8月14日(水) 福祉センター
8月17日(土) 藤が尾会館
午後1時～4時 担当は行政相談委員 問い合わせは行政課

○登記相談

8月14日(水) 午後1時～3時 福祉センター 担当は司法書士と土地家屋調査士 問い合わせは行政課

○人権相談

7月18日(木) 星田市民センター
8月15日(木) 福祉センター
午後1時～4時 担当は人権擁護委員 問い合わせは市民課

○消費者相談

毎週(火) 午前10時～午後4時
毎週(金) 午後1時～4時
市役所産業生活課 担当は消費生活コンサルタント 問い合わせは産業生活課

○交通事故相談

8月13日(火) 午前10時～午後3時 福祉センター 担当は交通事故相談員 問い合わせは交通防災課

○園芸相談

7月25日(木) 午後1時～4時 市役所緑地公園課 担当は市職員 問い合わせは緑地公園課

○心配ごと相談

毎週(水) 午後2時～4時 福

祉センター 担当は民生・児童委員 問い合わせは社会福祉協議会
○結婚相談
毎月第2・4(水) 午後1時～4時 福祉センター 担当は民生・児童委員 問い合わせは社会福祉協議会
○児童相談
毎週(木) 午前10時～正午 福祉センター 担当は大阪府中央児童相談員 問い合わせは福祉事務所

寺小学校内) 担当は教育相談員 問い合わせは教育センター
☎92-8627
○でんわ育児相談
毎週(水) あまだのみや幼稚園 ☎92-1351
毎週(木) あさひ幼稚園 ☎92-0206
毎週(金) くらやま幼稚園 ☎92-8433
午後1時～3時、担当は各幼稚園の園長補佐・主任保母
○でんわ健康相談
毎日(土曜の午後と第2・4土曜日は除く) 午前9時～正午 午後1時～5時 健康管理室 ☎91-8124

○健康相談
毎週(水) 午前10時～11時30分
毎週(金) 午後1時30分～3時 保健センター 担当は保健婦と栄養士 問い合わせは健康管理室

夜間・休日診療

○夜間救急センター

毎日 午後10時～午前0時30分 北河内夜間救急センター(寝屋川市豊野町15-10 寝屋川市役所北側) ☎21-3003

○土曜休日夜間急病センター

毎週(土)(日)(祝) 午後6時～9時 交野病院内急患用診療室 ☎93-1520

○休日診療

毎週(日)(祝) 午前10時～正午 保健センター ☎91-8124

♪ こんにちは 月



ちよつぷりお茶目なわが家のアイドルです
私部1丁目(母 千恵)

しも うら み く

下 浦 未 来 さん

平成元年9月5日生

○障害者福祉相談

毎週(火) 午後1時～4時 福祉センター 担当は交野市身体障害者福祉相談員 問い合わせは福祉事務所

○母子福祉相談

毎日(土曜の午後と第2・4土曜、休日は除く) 午前9時～正午 午後1時～5時 福祉センター 担当は大阪府母子相談員 問い合わせは福祉事務所 (注) 事前に電話91-6241してください。

○教育相談

毎日(祝日のみ除く) 午前10時～午後5時 教育センター(長宝

表紙 わかば保育園
体操大好き
マットも見てね。
でんぐりがえりもできま
すよ。
今日はうれしい参観日。
片手でリフト、両手で鉄
棒。やっぱりお父さんは力
持ち。

ごみは、収集日当日の朝8時45分までに指定の場所へ出してください。問い合わせは環境第1課 ☎92-2471

普通ごみ(生ごみ等可燃ごみ)(週2回)

収集場所…普通ごみステーション

空き缶・乾電池・粗大・不燃物ごみ収集日(月1回)

空き缶の中には何も入れないでふたをはずして出してください。

収集場所…粗大・不燃物ごみステーション

| 曜日 | 収 集 地 区 |
|-----|--|
| 月・木 | 倉治・東倉治・神宮寺・郡津・森北 森南(私市一部含む)、幾野・天野が原町 青山・向井田・行殿・浜の池・梅が枝 松塚・寺・寺南野・駅前住宅(私部長砂町 含む) |
| 火・金 | 私部・私部南・私部西・星田・南星台 星田山手・妙見東・星田北・星田西 藤が尾・私市・私市山手・妙見坂 |

| 収 集 地 区 | 空き缶・乾電池 | 粗大・不燃物ごみ |
|---------------------------------|---------|----------|
| 私部・私部南・私部西・青山 向井田・私市・私市山手 | 第1水曜日 | 第3水曜日 |
| 星田・星田北・星田西・南星台 妙見坂・妙見東・星田山手 | 第2水曜日 | 第4水曜日 |
| 幾野・倉治・東倉治・神宮寺 寺・寺南野・森北・森南・傍示 | 第3水曜日 | 第1水曜日 |
| 郡津・梅が枝・松塚・天野が原町 藤が尾 | 第4水曜日 | 第2水曜日 |