

市民憲章

交野は、古くから多くの人々に愛されてきました。私たちは、このまちの良さをいかしつつ、さらによりよい交野を求めて、ここに市民憲章を定めます。



(自然と・文化と・人と)

平成3年9月10日 通巻339号 毎月10日発行 編集と発行・交野市役所総務部

市制20周年



デザイン・キャラクター
庄野優子さん(妙見東1丁目)
あなたに星の数ほどの幸せがとどきますように、星のキューピットがうまれました。



絵
百木かおりさん(妙見坂1丁目)
第3中学校の2年生です。昔の人が毎夜眺めたであろう天の川をデザインしました。

第8回

交野まつり

10月19日(土)・20日(日)

目次

2~3	第8回 交野まつり(秋)
4~5	9月29日(日) 市議会議員選挙
6~14	お知らせ
15	図書だより Q & A

16~17	スナッフ
18~19	しあわせのつどい
20~21	健康は自分で管理
22~23	みんなの広場

第8回交野まつり(秋)

10月19日(土)・20日(日)

スポレクセンター(私市)
私部西線(歩行者天国)



へーい いらっしゃい (第7回交野まつり)

交野まつり実行委員会では、10月19日(土)・20日(日)の2日間、市立市民スポーツセンター・私部西線を利用して、第8回交野まつり(秋)を行います。

映画会、漫才ショー、パレード、模擬店、移動遊園地や動物園など多彩な催し物を企画しています。

○後援

交野市・交野市議会・交野市教育委員会・財大阪21世紀協会

○協賛

区長会・北大阪商工会議所

イメージキャラクター

ポスター決まりました

募集していただきました交野まつりのイメージキャラクター・ポスター(表紙参照)が決まりました。

たくさんの方の応募ありがとうございました。

選考の結果、庄野さんのイメージキャラクターと、百木かおりさんの絵を採用させていただきました。

○応募していただいたみなさん

- ▽庄野 優子さん 妙見東1丁目
- ▽百木かおりさん 3中美術部
- ▽栗原美穂子さん 青山2丁目
- ▽竹本 賢志さん 門真市垣内町
- ▽岡本 美幸さん 枚方市養父丘
- ▽辻林 悠さん 天野が原町2丁目
- ▽石井亜希子さん 藤が尾4丁目
- ▽石井与史子さん 藤が尾4丁目

見ているだけではつまらない

神輿ギャル・模擬店参加者募集

☎91・4444 まつり事務局



昨年の子供フェスティバル
ボーイスカウト主催の網渡り

交野まつり(秋)プログラム

10月19日(土)

時 間	内 容	場 所
第1部(子供向け) 13:00~14:20	開会宣言・お遊びコーナー ウルトラマンショー	市立市民 スポーツレク リエーション センター
14:30~16:30	人形劇・まんが映画 〔入 替 え〕	
第2部(大人向け) 17:00~18:20	選抜市民カラオケ大会	市立市民 スポーツレク リエーション センター
18:20~20:00	漫才ショー	

10月20日(日)

時 間	内 容	場 所
10:00~	開会宣言・パレード 模擬店・自由市場	私部西線 (歩行者天国)
16:40~	ガレージセール・青空市場 大道芸人パフォーマンス ストリートロックコンサート 移動動物園 移動遊園地 〔市民参加企画〕 ・「残酷いぶくろに挑戦」 市民駅弁大会 ・綱引き大会 ・もちつき大会 ・子供宝さがし ・イエス・ノー・クイズなど	

みこし 神輿ギャル募集

10月20日(日)の交野まつりパレードで、神輿をかついでいただける「神輿ギャル」(30人程度)を募集します。

○応募資格

交野市在住・在勤の方で、健康に自信がある16歳以上の女性(未婚・既婚を問いません)。

○その他

応募者全員に、記念品を呈呈します。
○応募先・問い合わせ

住所・氏名・年齢・電話番号を明記のうえ、「〒576 交野市私部2丁目29番3号 交野まつり実行委員会事務局」(☎91・4444)まで

綱引きチーム募集

10月20日(日)の交野まつり綱引き大会に出場されるチームを募集します。

○地域対抗

▽成人の部(年齢問いません)
男性5人・女性5人で1チーム(1地区1団体)



○体育協会加盟団体対抗

▽男性の部(年齢問いません)
1チーム10人

▽女性の部(年齢問いません)
1チーム10人

○応募先・問い合わせ

9月30日(月)までに、「〒576 交野市私部2丁目29番3号 交野まつり実行委員会事務局」(☎91・4444)まで

自由市場 模擬店 出店募集

交野まつり(秋)企画進行部会では、10月20日(日)のまつり当日、市民のみなさんが個人で参加できる「自由市場」のコーナーを企画しました。手作りのクッキーやケーキ、リサイクル品、自慢の漬物、縁台将棋など出店品は、あなた次第……ふるって参加ください。

同時に、各種団体、事業所による模擬店も募集します。

○申し込み・問い合わせ

9月30日(月)までに、「〒576 交野市私部2丁目29番3号 交野まつり実行委員会事務局」(☎91・4444)まで

お知らせ

9月29日(日)

市議会議員選挙の投票日です

午前7時～午後6時

任期満了に伴う市議会議員選挙が9月22日(日)告示、9月29日(日)投票・即日開票で行われます。

みなさんそろって投票しましょう。

投票できる人

投票当日、交野市内にお住まいで、住民基本台帳に引き続き3か月以上(平成3年6

月21日以前から)記録されている人で、年齢が満20歳以上の人(昭和46年9月30日まで生まれた人)

選挙権がない人

投票日までに市外へ転出された人、または死亡などにより選挙権がなくなった人は、入場整理券が届いても投票することはできませんのでご注意ください。

投票所入場券を郵送します

投票日の3、4日前までに、各家庭に世帯主名で投票所入場整理券を郵送します。

封書には、ご家族の分も同封(4人分ごと)されていますので、投票日には、ご本人分を切り離してお持ちください。

選挙

立候補の受付

- とき 9月22日(日) 午前8時30分～午後5時
- ところ 午前10時まで 市役所3階大会議室 午前10時以後 市役所1階選挙管理委員会事務局

なお、投票所入場整理券は投票事務をスムーズに進行させるためのものです。したがって、同券がなくても選挙人名簿に登録されていれば投票できますので、紛失または当日お忘れのときは、投票所で申し出てください。

市内で転居された場合の投票所

9月17日(火)以後に転居の届出をされた人は、転居前の住所の投票所で投票してください。

選挙公報を発行します

投票日の前日までに、各候補者の経歴などを掲載した選挙公報を各家庭にお配りします。届かない場合は、市選挙管理委員会までご連絡ください。

投票区一覧表

投票区	投票場所	区 域
第1投票区	倉治小学校	倉治、東倉治、神宮寺
第2投票区	第2中学校	郡津、幾野
第3投票区	交野小学校	私部1・5・6・7・8丁目、青山
第4投票区	交野武道館	私部2・3・4丁目、私部西、大字私部の一部
第5投票区	第1中学校	私部南、向井田、大字私部
第6投票区	星田小学校	星田1丁目～6丁目、星田北、大字星田の一部
第7投票区	第3中学校	星田7丁目～9丁目、星田山手、南星台、星田西
第8投票区	私市会館	私市、私市山手
第9投票区	森区民ホール	森南、森北、森、大字傍示
第10投票区	寺集会所	寺、寺南野
第11投票区	梅が枝集会所	梅が枝
第12投票区	コミュニティ会館 松の実	松塚
第13投票区	さくら丘自治会館	天野が原町
第14投票区	妙見坂小学校	妙見坂、妙見東
第15投票区	藤が尾会館	藤が尾

開票速報はテレホンサービスで 93-6699

開票の速報は、テレホンサービスで午後8時から30分ごとに行います。開票所、市役所への問い合わせは、ご遠慮ください。

投票所の略図

お確かめのうえ、投票におでかけください。

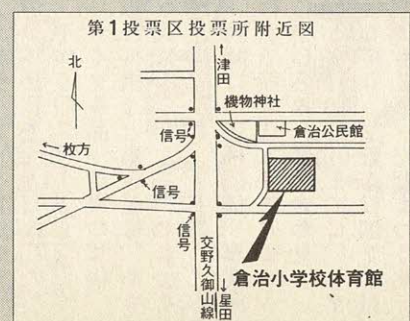
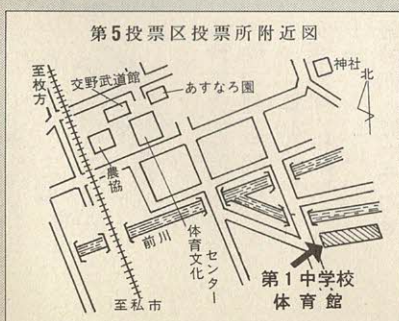
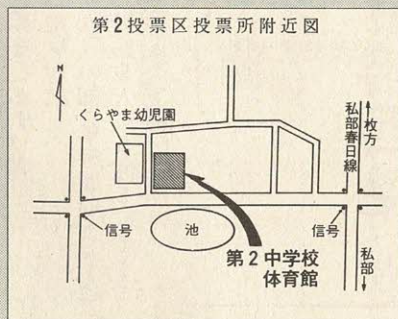

不在者投票をご利用ください

9月22日(日)～28日(土)
午前8時30分～午後5時
市役所1階 選管事務局

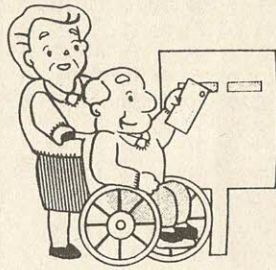

投票日の当日、仕事ややむを得ない用事などで投票できない場合は、不在者投票の制度をご利用ください。

不在者投票できる人

- ▽投票当日に自分の投票区域外で仕事に従事しなければならぬ人
- ▽投票当日にやむを得ない用事で交野市外に旅行または滞在予定の人
- ▽疾病、負傷、妊娠、老衰、身体の障害若しくは産じょくにあるため歩行が困難な人

不在者投票の期間と場所

- ▽期間
9月22日(日)～28日(土)
- ▽時間
午前8時30分～午後5時

▽ところ

市役所1階選挙管理委員会事務局



郵便による不在者投票

身体障害者手帳、戦傷病者手帳をお持ちで、移動などに支障がある人は、郵便による不在者投票ができます。

この場合、前もって選挙管理委員会が発行する「郵便投票証明書の交付申請」が必要です。

郵便による不在者投票は、投票日の4日前(9月25日(水)の午後5時)までに郵便投票証明書を添えて、市選挙管理委員会に請求してください。

※9月29日(日) 午後7時30分～即日開票
福祉センター大ホール

選挙人名簿の縦覧

9月21日(土)付けで新たに登録される人の名簿を、次のとおり縦覧します。

9月22日(日)・23日(月)
午前8時30分～午後5時

市役所1階選挙管理委員会事務局

開票速報は テレホンサービスで ☎93-6699

開票の速報は、テレホンサービスで午後8時から30分ごとに行います。開票所、市役所への問い合わせはご遠慮ください。

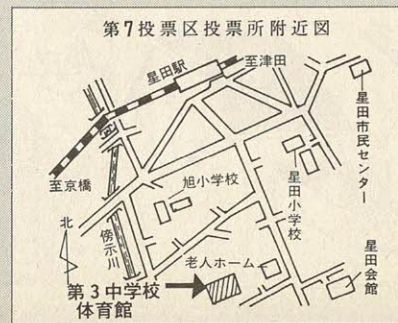
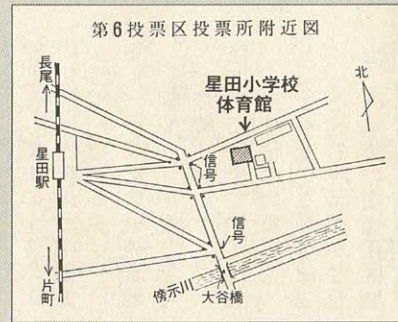
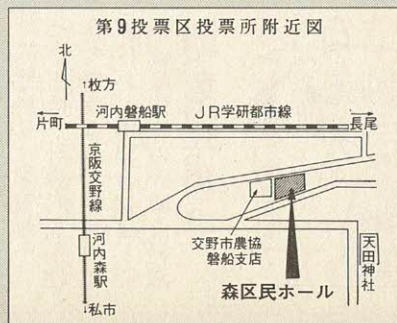
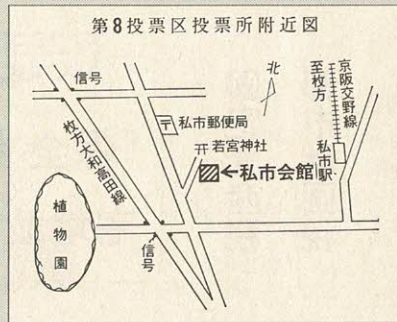
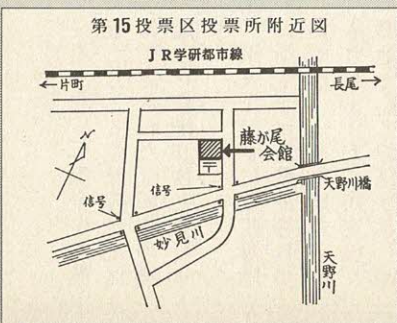
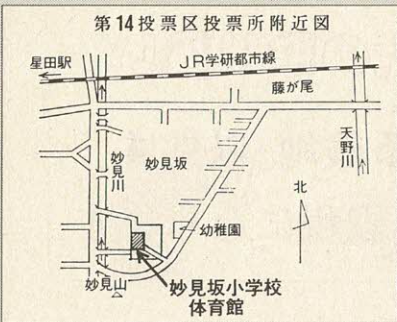
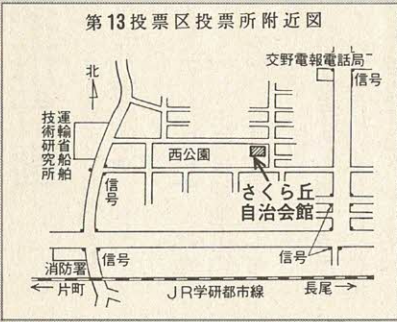
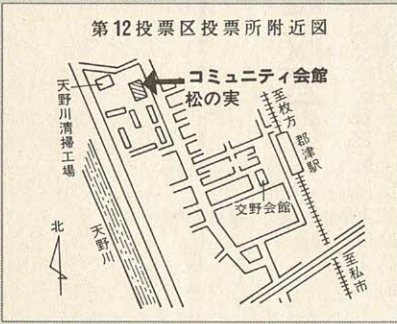
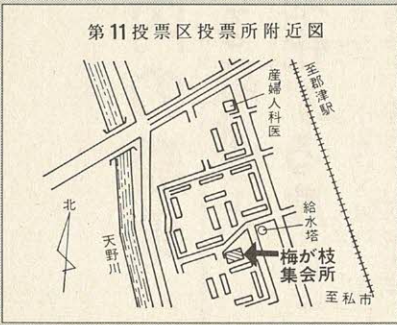
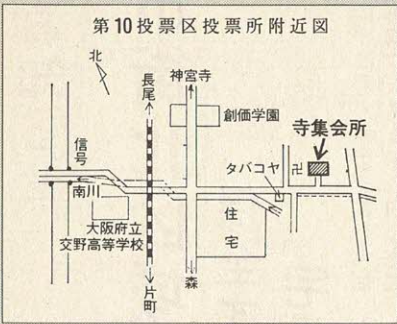

市街化区域内の農地

『保全する農地』と

『宅地化する農地』に区分

このほど、本市を含む大都市地域における総合的な住宅宅地供給の施策を促進するため、生産緑地法と土地関連税制が改正されました。

このほど、本市を含む大都市地域における総合的な住宅宅地供給の施策を促進するため、生産緑地法と土地関連税制が改正されました。

計画的な 保全と宅地化へ

都市内の土地利用計画を定める都市計画で市街化区域は、「すでに市街地を形成している区域およびおおむね10年以内に優先的かつ、計画的に市街化を図るべき区域」と位置づけられています。

市街化区域内の農地は、①農業と調和したかたちで都市の良好な生活環境の保全に役立つ貴重な緑地空間であり、

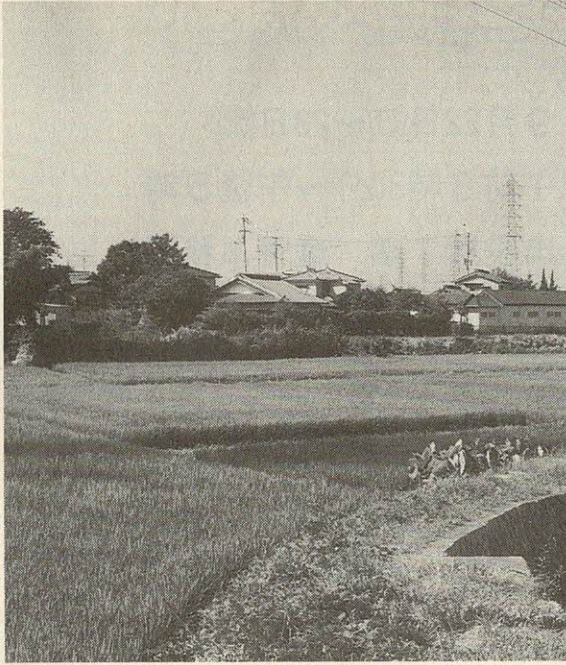

都市計画

として、都市計画で区分されます。

市では、「保全する農地」としての「生産緑地地区の指定」を近く行う予定をしています。

つきましては、農地を所有している方に、早急に「農地として保全する」か「宅地化を図っていく」かを決めていただくこととなります。

その方針や手続きなど詳しくは、今後決まりしだいお知らせします。

近く 生産緑地地区を 指定

「保全する農地」は、農地として計画的な保全が図れるよう「市街化調整区域への編入」または「生産緑地地区の指定」を積極的に行うこととなります。

また、「宅地化する農地」は、道路、公園等の整備された計画的な宅地化を図る土地

現在の市街化区域内の農地

- ① 農業と調和したかたちで
緑地空間として機能する農地
⇒ 『保全する農地』
- ② 住宅・宅地としての
活用が期待される農地
⇒ 『宅地化する農地』

税制上の取り扱い

「保全する農地」以外は
宅地並み課税になります

固定資産税

都市計画税

① 平成4年度以降、生産緑地地区内の農地を除き、原則として市の全ての市街化区域内農地が宅地並み課税となります。

(注1) 長期営農継続農地制度は、平成3年度で廃止されます。

(注2) これまでの宅地並み課税の対象となっていない3・3㎡当たりの評価額が3万円未満の市街化区域内農地についても、宅地並み課税となり

② ただし、「保全する農地」として生産緑地地区に指定された区域内の農地は、農地課税となります。

③ 平成4年中に生産緑地に指定された農地等については、当初宅地並み課税されますが、指定後、農地として評価され、減額・還付されます。

④ 「宅地化する農地」については、計画的な宅地化や優良な賃貸住宅供給が行われた場合には、固定資産税等の大幅な軽減措置が講じられます。

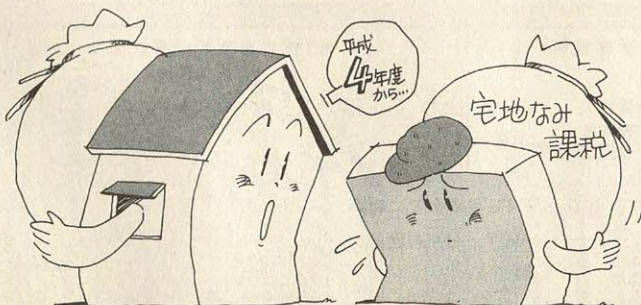

生産緑地地区に 指定されると



○問い合わせ 市都市計画課(☎92・0121 内線230)

●生産緑地地区の全体の仕組みは以下になっています。

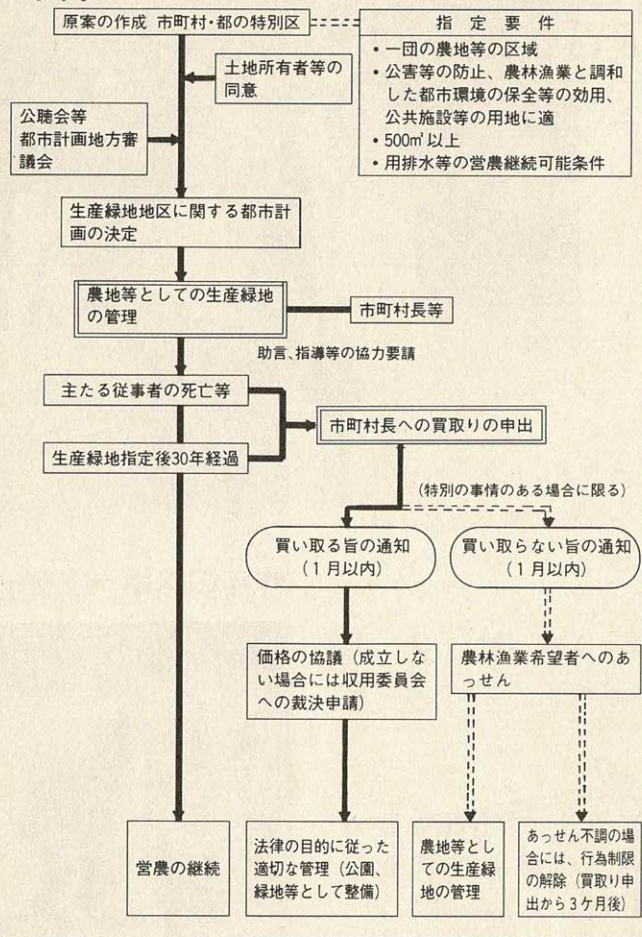

生産緑地地区は、農業が営まれていて等の一定の要件を満たす一団の農地等について、市が都市計画の手続きを経て指定するものです。ただし、生産緑地地区の指定には、農地の所有者その他の関係権利者全員の同意が必要です。生産緑地地区の指定を受けますと、

① 都市内で安心して農業が継続できます。
② 農地として管理することが義務づけられ、原則として農地以外の利用ができません。
③ 生産緑地に指定されてから30年を経過したとき、または、農林漁業の主たる従事者の死亡などがあつた場

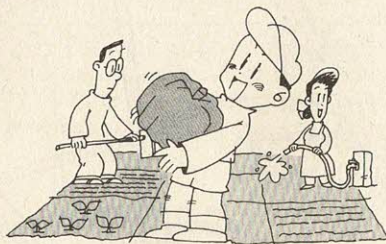

合は、市長に対し生産緑地を時価で買い取るよう申し出ることが出来ます。
④ 買い取りの申し出があつた生産緑地について、買い取り、あつせんが不調となつた場合は、その生産緑地における行為の制限が解除されます。
⑤ 税制上の優遇措置(固定資産税、相続税等)が受けられます。



○問い合わせ
市都市計画課(☎92・0121内線230、231)または税務課(☎92・0125、126)
▽相続税等の国税については、枚方税務署(☎44・95221)



相続税

市街化区域内の農地で

- 平成3年12月31日までの相続については、従前の相続税の納税猶予・免除制度が継続されます。
- 昭和60年1月1日以前に相続税の納税猶予を受けた農地は、一定の要件を満たす転用や譲渡に限り、納税猶予・免除制度に特別な措置が講じられませんでした。
- 市街化区域内農地においては、平成4年1月1日以降に生じた相続等(相続または遺贈)については、生産緑地地区内

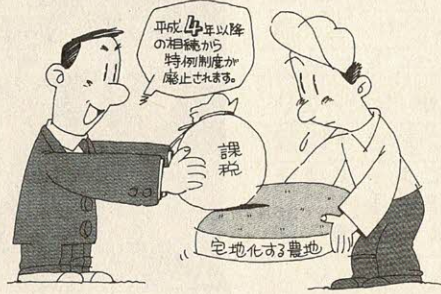

譲渡益課税 地価税

- 所得税について、生産緑地地区内の農地等が地方公共団体等に買い取られる場合には、譲渡所得に関して特別控除がなされません。
- 平成4年度から創設されることとなる地価税については、市において生産緑地地区内の農地等は非課税です。(ただし、5年間に限り、市のそれ以外の農地についても非課税です。)

デー

10月10日・13日

市民スポーツデー施設案内図

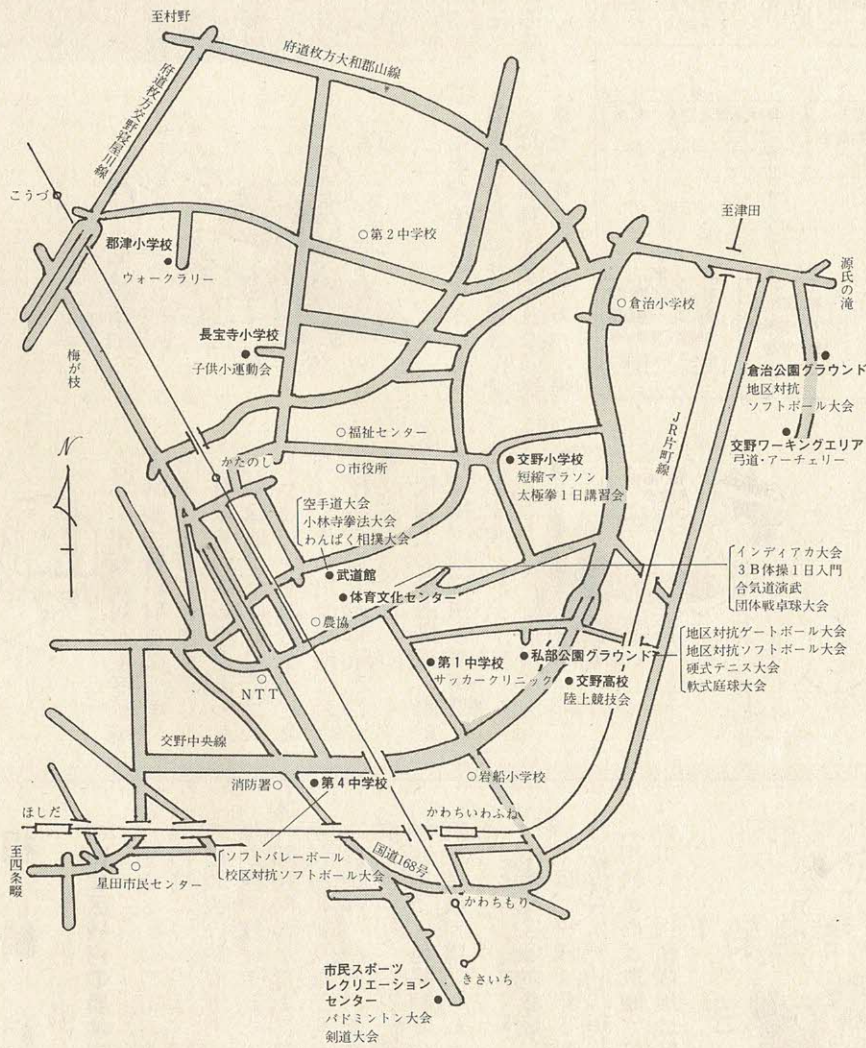

昨年のスポーツデー

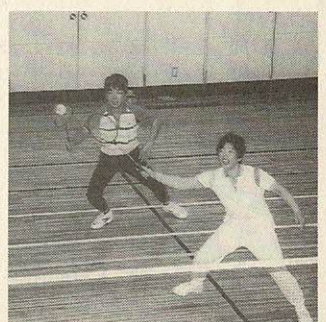
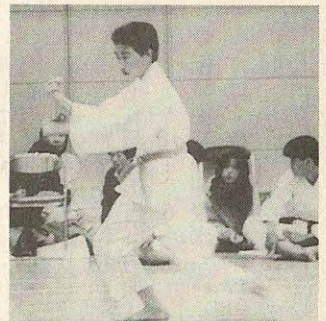
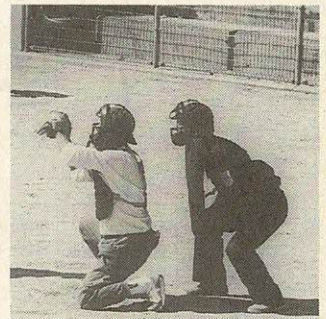

市民スポーツ

楽しいひととき



第14回市民スポーツデーが、10月10日と13日に市内各施設で開かれます。

秋の楽しいひとときを「家族で、友だち」と過ごしませんか。

○申し込み・問い合わせ
 体育文化センター (☎92・7721)

雨のとき……………☎92・7721

屋外競技の中止・延期の決定は、当日の午前7時にします。

事故が起きたとき

大会中の事故は、応急処置のほか市民災害保障保険で対処します。



開 会 式 (種目別要項は広報に折り込んでいます)

開 会 式 場	開会時間(集合は10分前)	種 目 ()内は雨天のとき
私部グラウンド ・優秀選手表彰	10日 8時30分	○サッカークリニック (13日) ○地域対抗 (地区・校区) ソフトボール大会 (13日) ○地区対抗ゲートボール大会 (13日) ○硬式テニス大会 (27日) ○陸上競技会 (小雨決行) ○短縮マラソン (中止)
	10日 8時45分	○3B体操1日入門 ○空手道大会 ○合気道演武 ○卓球大会 ○大極拳1日講習会
体育文化センター 体 育 室	13日 8時45分	○わんぱく相撲大会 ○インディアカ大会 ○少林寺拳法大会
	10日 9時	○子供小運動会 (13日)
第4中学校	10日 8時45分	○ソフトバレーボール
市民スポーツレク リエーションセンター	10日 9時	○剣道大会
	13日 9時	○バドミントン大会
私部テニスコート	13日 8時45分	○軟式庭球大会 (11月4日)
交野ワーキングエ リア内多目的広場	13日 10時	○弓道・アーチェリー半日入門
郡津小学校	10日 9時	○ウォークラリー (中止)

注) 開会式会場と実施場所が異なる種目があります。



生涯学習フォーラム

生涯学習って「なまーどど」

「交野市生涯学習基本構想」に定める諸施策の実現化にあたり、市が目指す生涯学習社会について、みなさんとともに理解を深め合うことを目的として、生涯学習フォーラムを開きます。

○問い合わせ 社会教育課 (☎92・7721)

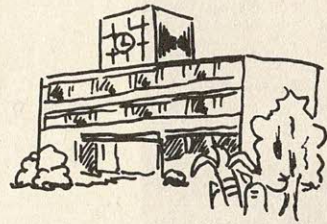

「交野市生涯学習基本構想」に定める諸施策の実現化にあたり、市が目指す生涯学習社会について、みなさんとともに理解を深め合うことを目的として、生涯学習フォーラムを開きます。

このフォーラムのテーマは「生涯学習ってなまーどど？」として、各分野で活躍の市民に語り合ってください、あなたも。

○とき 10月12日(土)、午後1時30分～4時30分
○ところ 福祉センター

集団下痢・腹痛の報告とお詫び

6月に市内小中学校の児童・生徒が多数下痢・腹痛症状を訴えた件は、次のような内容でした。
6月24日(月)の午前10時ごろ一部の学校で、多数の下痢・腹痛症状を訴えるものがでたので、直ちに市内全校を対象に調査したところ他校にも訴える児童・生徒がいましたので、四条畷保健所に連絡しました。

四条畷保健所から原因究明のため、全校児童・生徒、教職員の全員を対象に症状等を把握するための、アンケート調査(喫食調査)と給食センターの衛生状態の調査・点検を受けました。

また、これと並行して、学校給食・便・血液等を四条畷保健所および府立公衆衛生研

究所で検査・分析されましたが、全ての検体から食中毒菌は全く検出されませんでした。しかし、極一部の便から大腸菌の一種とウイルスの一種が検出されましたが、病原性は認められず、今回の下痢・腹痛症状を引き起こした病原体とは特定できませんでした。

四条畷保健所および府立公衆衛生研究所で原因究明のための検体検査が実施されましたが、病原物質や感染源・感染経路等の特定はできませんでした。

市民のみなさんには、お騒がせし、またご心配をおかけしましたことを深くお詫びします。

○指導部 (☎92・0121 内線256)

施設開放中止

10月19日(土)・20日(日)は交野まつりのため、次の施設開放を中止いたします。

- 私部公園グラウンドの全施設
- 倉治公園グラウンドの全施設
- 体育文化センターの全施設
- 武道館の全施設
- 市民スポーツレクリエーションセンターの全施設
- 問い合わせ 体育文化センター (☎92・7721)

民事・家事

無料相談を

開設します



民事および家事に関する紛争の無料相談を開設します。相談の秘密は堅く守られます。

○とき 9月26日(木) 午前10時～午後4時

○ところ 北河内府民センター1階(枚方市大垣内町2丁目15-1)

○相談内容

▽民事に関する紛争相談 土地・家屋・金銭・交通

▽家事等家事を除く民事一般事件
▽家事に関する紛争相談 婚姻・養子縁組・認知・相続・扶養・財産分与等家事事件

○相談員 大阪地方裁判所調停委員 大阪家庭裁判所調停委員
○問い合わせ 枚方簡易裁判所調停相談 (☎45・1261)

市制施行20周年記念

交野詩話会

『交野が原賞』決まる

第14回『交野が原賞』が次の人に決まりました。

◇特選

- 「シャワー」 取瀨はるなさん (長宝寺小学校1年)
- 「私にはまだわからないつらさ」 岸田裕美さん (交野小学校5年)
- 「グラスのデッサン」 江原美奈さん (第四中学校3年)

◇主催 交野詩話会

お知らせ(募集)



着物着付教室

着付けの初歩から人に着せる着付け、帯の変わり結び、小物の組み合わせを総合的に学びます。

○とき 10月4日(金)〜4年2月7日(金)までの毎週金曜日午前10時〜正午(16回コース)

○ところ 体育文化センター

○定員 30人

○参加費 前期5000円・後期5000円

○持ち物 ものさし・針・コマ糸(30〜40番)・はさみ・さらし(5m)・筆記用具

○主催 体育文化協会

○申し込み 9月20日(金)までに前期分の参加費を添えて体育文化センター(☎92・7721)

○と き 10月9日(水)〜4年2月26日(水)の毎月2・4水曜日(10回コース)午後7時〜8時30分

○指導 古川光子さん

○申し込み 9月28日(土)までに体育文化センター(☎92・7721)

○と き 10月8日(火)〜4年

○と き 10月8日(火)〜4年

○と き 10月8日(火)〜4年

○と き 10月8日(火)〜4年

○と き 10月8日(火)〜4年

○と き 10月8日(火)〜4年

○と き 10月8日(火)〜4年

○と き 10月8日(火)〜4年

○と き 10月8日(火)〜4年

○と き 10月8日(火)〜4年

○と き 10月8日(火)〜4年

○と き 10月8日(火)〜4年

教育・人事

市職員

市では、事務職や理学療法士の技術職・現場業務技術職の職員を募集しています。募集する職種と、その受験資格、採用予定人数は、次のとおりです。

▼事務職 ― 若干名
○大学卒 昭和42年4月2日以降に生まれた人
○短大卒 昭和44年4月2日以降に生まれた人(高等専門学校および専修学校含む)
○高校卒 昭和46年4月2日以降に生まれた人(高校卒業程度の学力を有する人も含む)

▼技術職 ― 各職種若干名
①理学療法士・作業療法士・保健婦・看護婦・栄養士・歯科衛生士・社会福祉士・介護福祉士
▼昭和36年4月2日以降に生まれた人(高校卒以上)
②心理判定員・土木・建築

▼現場業務技術職 ― 若干名
○昭和27年4月2日以降に生まれた人で、学校用務員・ごみ収集作業員等の現場作業員

▼消防職 ― 若干名
○昭和46年4月2日以降に生まれた人(高校卒)

○試験日 9月22日(日)
○申し込み期間 9月9日(月)から20日(金)(9月14日(土)・日曜日・祝日を除く)
なお、募集要綱は人事課の窓口においてあります。

○問い合わせ 人事課(☎92・0121内線270、271)

○問い合わせ 人事課(☎92・0121内線270、271)



功労者表彰を受賞

8月8日(木)、「森本泰光」(幾野1丁目)さんが、大阪府のスポーツ振興に尽くされたので、大阪府体育連合から功労者表彰を受けました。

▼大学卒 昭和42年4月2日以降に生まれた人
○短大卒 昭和44年4月2日以降に生まれた人(高等専門学校および専修学校含む)

▼現場業務技術職 ― 若干名
○昭和27年4月2日以降に生まれた人で、学校用務員・ごみ収集作業員等の現場作業員

▼消防職 ― 若干名
○昭和46年4月2日以降に生まれた人(高校卒)

○試験日 9月22日(日)
○申し込み期間 9月9日(月)から20日(金)(9月14日(土)・日曜日・祝日を除く)
なお、募集要綱は人事課の窓口においてあります。

○問い合わせ 人事課(☎92・0121内線270、271)

○問い合わせ 人事課(☎92・0121内線270、271)

○問い合わせ 人事課(☎92・0121内線270、271)

すくすく育児教室

6回コースのプログラムで手遊びや赤ちゃん体操、おもちゃ作りなどを親子で楽しく過ごしませんか。

○とき 9月24日(火) 10月18日(金) 10月29日(火) 11月8日(金) 11月26日(火) 12月6日(金) (6回コース)

○問い合わせ 幼児対策室 (☎92・0121内線130)

○問い合わせ 幼児対策室 (☎92・0121内線130)

○問い合わせ 幼児対策室 (☎92・0121内線130)

○問い合わせ 幼児対策室 (☎92・0121内線130)

○問い合わせ 幼児対策室 (☎92・0121内線130)

○問い合わせ 幼児対策室 (☎92・0121内線130)

○問い合わせ 幼児対策室 (☎92・0121内線130)

女性問題地域フォーラム

「ビデオ放映とパネルディスカッション」

○とき 10月5日(土) 午後1時30分〜4時
○ところ 大東市総合文化センター (JR片町線住道駅から徒歩7分)
○テーマ 『これでいいのか? テレビCMに見る男女のありかた』
○パネリスト 「コマーシャルの中の男女役割を問い直す会」小川真知子さんほか
○主催 大阪府
○申し込み・問い合わせ 9月30日(月)までに電話か体育文化センター (☎92・7721)

秋の全国交通安全運動

'91 おおさか

交通マナーを高めよう!

9/21(土)~9/30(月)



その駐車
あなたがよくても
みんなが困る

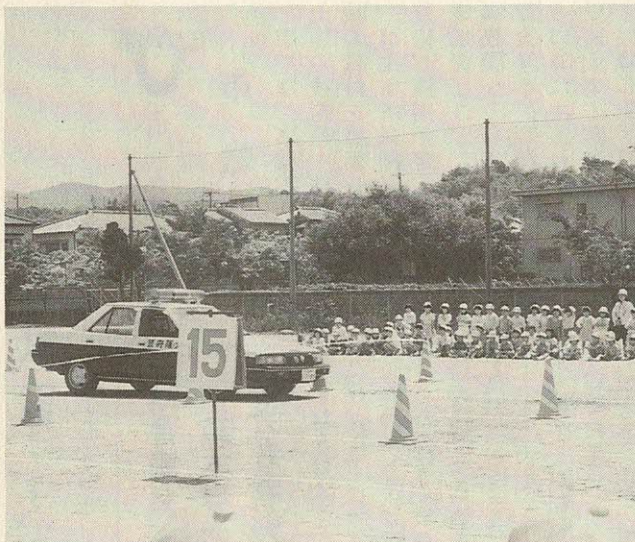

〈交通安全教室〉

交通事故の恐ろしさを学ぶ旭小学校の児童たち

9月21日(土)から30日(月)まで秋の全国交通安全運動です。この運動は「'91 おおさか交通マナーを高めよう!」をスローガンとして、市民一人一人が交通マナーを守り、悲惨な交通事故を無くそうとするものです。市内では1月から6月まで

に111件の交通事故が発生し、負傷144人、死亡2人となっています。事故の主な発生原因は、車の出先頭や追突事故など、ちよつとした不注意です。また、めいわく駐車が原因となる事故も目立っています。このため、市では市民のみならずや枚方警察署の協力で本年度から「めいわく駐車をなくす運動」をしています。車を運転しているみなさん今一度、自分の運転を見直して、命の大切さ、安全運転の重要性を考え、交通事故のない明るい社会をつくりましょう。

特設人権相談所 開設します



家庭問題・近隣関係・差

(☎06・942・1481)

○問い合わせ
大阪法務局人権擁護部

▽京阪百貨店会議室

○とき 9月27日(金) 午後1時~4時

○ところ
▽京阪守口市駅前コンコース

別問題・児童生徒の「いじめ」の問題・その他人権に係る悩みごとについての相談所を開設します。

中小企業の 退職金づくりは “中退金” で



中退金制度(中小企業退職金共済制度)は、退職金制度をもつことが困難な中小企業に、国の援助で退職金が支払うことのできる制度です。

新しく「中退金制度」に加入した企業には、掛金の一部を国が2年間助成します。

○問い合わせ 中退金の退職金相談コーナー (☎06・536・1851)

国際

ボランティア貯金

開発途上国の福祉向上を目的とした新しい貯金で、通常貯金の利子の20%を寄付し、民間海外援助団体(NGO)を通じて、食料・医療・教育をはじめとする様々な分野で、あなたの善意

を直接生かすボランティア貯金です。
○問い合わせ 交野市国際ボランティア貯金推進協議会 交野郵便局貯金課 ☎93・3294



災害時における避難場所

避難場所	避難地区
交野会館	松塚全域
郡津小学校	郡津1・4丁目
郡津公民館	郡津2・3・5丁目
長宝寺小学校	梅が枝全域、私部4丁目
第二中学校	幾野1・2・3・4・5・6丁目
倉治小学校	倉治1・2・3・4・5・9丁目、東倉治1・2・3・4・5丁目、神宮寺1・2丁目
倉治公民館	倉治6・7・8丁目
体育文化センター 武道館	私部2丁目、私部西1・2・3・4・5丁目、私部南1丁目
福祉センター	私部3・5・6丁目
交野小学校	私部7・8丁目、青山1・2・3・4・5丁目
私部会館	私部1丁目
第一中学校	私部南2・3・4丁目、向井田1・2・3丁目
岩船小学校	寺南野、寺1・2・3・4丁目、森北1・2丁目
森区民ホール	森南1・2・3丁目、私市1丁目、大字傍示
私市会館	私市3・4・5・6丁目
私市小学校	私市山手1・2・3・4・5丁目、私市7・8・9丁目、大字私市
第四中学校	天野が原町1・2・3・4・5丁目、私市2丁目
星田小学校	星田1・2・3・5丁目
旭小学校	星田4・6丁目、星田西1・2・3・4・5丁目
第三中学校	星田7丁目、大字星田、星田山手1・2・3・4・5丁目
星田会館	星田8丁目、南星台1・2・3・4・5丁目
藤が尾小学校 藤が尾会館	星田北1・2・3・4・5・6・7・8・9丁目、藤が尾1・2・3・4・5・6丁目
妙見坂小学校	星田9丁目、妙見坂1・2・3・4・5・6・7丁目、妙見東1・2・3・4・5丁目
倉治公園グラウンド	市内全域
私部公園グラウンド	市内全域

災害は忘れたころにやってくる

もう一度避難場所を確認

「災害は忘れたころにやってくる」と言われています。災害がいつ起こってもあわずに行動できるように、あなたの避難場所を確認しておきましょう。

○問い合わせ 交通防災課
(☎92・0121内線180)



☆避難に備えて、家族との連絡
☆貴重品等の持ち出し準備
☆テレビ・ラジオの気象情報に注意

☆下水・側溝の水はけ状況
☆屋根・雨戸・塀など家屋の不安な箇所の修理

次のことに注意しましょう。
水の恐ろしさを思い出して

☆貴重品等の持ち出し準備
☆テレビ・ラジオの気象情報に注意

○問い合わせ 土木建設課
(☎92・0121内線205)

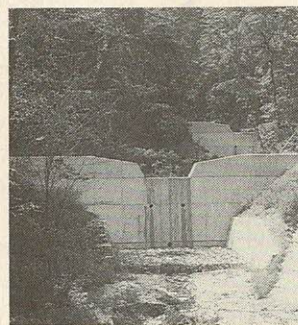

お知らせ

防災

台風シーズン
大雨に注意しましょう

大阪府では、水害をなくすため、河川改修・ダム建設・治水緑地・地下河川・砂防ダムなど各種の治水対策を進めています。

金婚式
祝い品贈ります



昭和15年9月1日から昭和16年8月31日までに、婚姻届けされた人に市から組座布団を贈ります。

○対象 9月1日現在、市内に1年以上上居住し、結婚50周年を迎える夫婦

○申し込み 9月30日(月)までに、金婚祝い品受給申請書に住民票・戸籍謄本を添付して福祉事務所(☎92・0121内線503、504)

身体障害者(児)
精神薄弱者(児)
原爆被害者

に福祉金

身体障害者(児)・精神薄弱者(児)・原爆被害者は申請すれば、福祉金を受給できます。

○対象 10月1日現在、市内に6か月以上居住し、住民基本台帳または外国人登録原票に記載されている人で、次にあてはまる人
なお、施設入所者も該当します。

①身体障害者手帳1級〜4級を持つている人
②療育手帳を持つている人
またはIQ75以下の精神薄弱者(児)

③被爆者手帳を持つている人

○支給額 ▽身体障害者(児) 1級8000円・2級6500円・3級3500円・4級2000円 ▽精神薄弱者(児) 8000円 ▽被爆者 50000円

○申し込み 10月1日(火)から10月31日(木)までに、各手帳・印鑑・本人名義の預貯金通帳(郵便貯金は除く)を持って福祉事務所(☎92・0121内線503、504)

歌謡ショーで楽しいひととき

老人福祉大会

10月5日(土) 午後0時30分～4時

バス運行時刻表

バス	停車場所	時刻
1号車	教育文化会館前	11時40分
	第2中学校前	11時50分
	郡津小学校前	11時55分
2号車	星田山手入口	11時30分
	平和台霊園前	11時40分
	星田バス停	11時45分
	北星田バス停	11時50分
3号車	私市3丁目バス停	11時40分
	妙見口バス停	11時45分
	藤が尾2丁目バス停	11時50分
5号車	喫茶のんのん前(私部)	11時45分
	さくら丘住宅バス停(天野が原)	11時50分
6号車	住吉神社前	11時45分
	青年の家前	11時50分
7号車	寺南川橋前	11時45分
マイクロバス	神宮寺集出荷場前	11時40分
	寺南川橋前	11時45分
8号車	府道交野久美山線大阪ガス交野ステーション(時計台前)	11時40分
	森北1丁目出光興産交野給油所前	11時50分

※大会終了後、乗って来られたバスでお送りします。

65歳以上のお年寄りを対象に「老人福祉大会」を開きます。当日は左表のとおり送迎バスを運行しますので利用してください。

☆とき 10月5日(土) 午後0時30分～4時

☆ところ 市立市民スポーツ



昨年のアトラクション

☆対象 65歳以上の人

☆内容 式典・歌謡ショー

(出演は初代コロナビアローズ、秋本千波さん、司会は奥



☆入場 無料

☆問い合わせ 福祉事務所 (☎92・0121内線503、504)

特定疾患者に

見舞金

市では、大阪府が定める特定疾患者に本年度から見舞金を支給します。

○対象 10月1日(火)現在、市内に6か月以上居住し、住民基本台帳または外国人登録原票に記載されている人で、次にあてはまる人

なお、施設入所者も該当します。

①大阪府特定疾患医療費援助事業実施要綱に定めらるる人

②療育手帳「A」を持っている人

③府内に1年以上居住し、居宅において1年以上おたきりの状態にある人(民生委員の証明必要)

④特定疾患に罹患(りかん)している人(特定疾患医療受給者証または診断書)

○支給額 ▽身体障害者(児)「1級」10000円・「2級」8000円 ▽精神薄弱者(児)「A」10000円 ▽ねたきり老人10000円 ▽特定疾患者10000円

○申し込み 9月30日(月)までに、各手帳・診断書・印鑑を持って福祉事務所(☎92・0121内線503、504)

○対象 10月1日(火)現在、市内に6か月以上居住し、住民基本台帳または外国人登録原票に記載されている人で、次にあてはまる人

なお、施設入所者も該当します。

①大阪府特定疾患医療費援助事業実施要綱に定めらるる人

②療育手帳「A」を持っている人

③府内に1年以上居住し、居宅において1年以上おたきりの状態にある人(民生委員の証明必要)

④特定疾患に罹患(りかん)している人(特定疾患医療受給者証または診断書)

○支給額 ▽身体障害者(児)「1級」10000円・「2級」8000円 ▽精神薄弱者(児)「A」10000円 ▽ねたきり老人10000円 ▽特定疾患者10000円

○申し込み 9月30日(月)までに、各手帳・診断書・印鑑を持って福祉事務所(☎92・0121内線503、504)

福祉見舞金



大阪府では、身体障害者(児)や精神薄弱者(児)、特定疾患者、ねたきり老人に福祉見舞金を支給します。

○対象 9月1日現在、大阪府内に居住し住民基本台帳または外国人登録原票に記載されている人で、次にあてはまる人

なお、施設入所者は該当しません。

①身体障害者手帳「1級」または「2級」を持っている人

②療育手帳「A」を持っている人

③府内に1年以上居住し、居宅において1年以上おたきりの状態にある人(民生委員の証明必要)

④特定疾患に罹患(りかん)している人(特定疾患医療受給者証または診断書)

○支給額 ▽身体障害者(児)「1級」10000円・「2級」8000円 ▽精神薄弱者(児)「A」10000円 ▽ねたきり老人10000円 ▽特定疾患者10000円

○申し込み 9月30日(月)までに、各手帳・診断書・印鑑を持って福祉事務所(☎92・0121内線503、504)

図書室だより



一般書

- 【恋貧乏】 常磐 新平 東京書籍
- 【親と同居(すむ) 子と同居(すむ)】 天野 彰 蔵書房
- 【恐ろしい時代の幕あけ】 早坂 暁 岩波書店
- 【ミスターを越える男】 永谷 脩 広済堂出版
- 【国際化ってほんと?】 江口 浩 共同通信社
- 【ダンスホール・ロミオの回想】 ジャック・ヒギンズ 早川書房
- 【石灘(せきとう)】 井上 靖 新潮社
- 【もつともらえるあなたの「年金」】 服部宣造 光文社

【生きている心臓 上・下】 加賀 乙彦 講談社

【突然の妻】 笹沢 左保 徳間書店

【あぶないゴミ】 ごみ問題を考える会 三一書房

【神隠し】 藤沢 周平 青樹社

【われも恋(こ)う】 堀田 あけみ 角川書店

【東京は60秒で崩壊する!】 P・ハッドフィールド ダイ ヤモンド社

【戦争・平和・子どもたち】 ロバート・キヤパ JICC 出版局

【誰も言わなかった恋愛論】 富島 健夫 経済会

【そこまでやらなくてもいいのに物語】 ねじめ正一 角川書店

【黒猫の眸(め)のほめき】 西村 寿行 徳間書店

【十津川警部の対決】 西村 京太郎 講談社

【ザ・留学】 ニッポン人の留学を考える会 芸術新聞社

【大阪昼ごはん100選】 あまから手帖社



【「豊かさ」への自己管理術】 J・W・ケンドリック 日本生産性本部

児童書

【いまがたのしいもん】 シヤロット・ゾロトウ 童話屋

【おかあさんのたからばこ】 まついいすーさん あかね書房

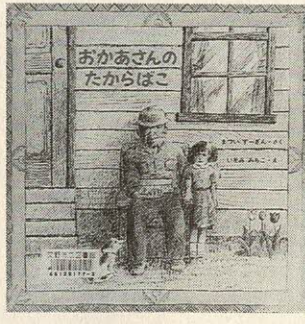

【ともだちくじら】 サイモン・ジェームズ 小学館

【ほんとに本はやくにたつ】 クロード・ブージョン セーラー出版

【おとうさんぼくゆめをみたんだ】 大西 ひろみ 教育画劇

【かぜをひいたちびくまくん】 イングリット・ユーベ 偕成社

【ABC BOOK①いろいろなどうぶつになってみました】 五味 太郎 ブロンズ新社

【やせたぶた】 木島 始 リプロポート

【ウソつきのススメ】 林 多加志 講談社

【17かいのおんなのこ】 後藤 竜二 童心社



【ぬちどうたから】 真鍋 和子 汐文社

【ゆうれい島でキャンプをどうぞ】 杉山 径一 PHP

【ピンボケ5人(ファイブ)のすてきな探偵】 古世古 和子 大日本図書

【子どもにできる地球にやさしい24時間】 林 佳恵 学陽書房



【水は生命をつくる】 ジェニファー・コ克蘭 ほるぷ出版

【マンタの海】 笠井 雅夫 くもん出版

【サツキマスのいた川】 田口 茂男 草土文化

Q 「いい話があるから会いたい」と高校卒業後3年間、音沙汰のなかつた友人から電話がかかりました。なつかしさも手伝って会いに出かけました。友人は「風呂水浄化装置の紹介システムの会員にならないか? 購入者を紹介するだけでリベートが得られる。楽にお金儲けができていい話だよ。浄化装置を買ってくれたら会員になれるんだが」と浄化装置の購入を勧めました。

できるクーリングオフ制度が設けられています。相談者は業者に解約通知を出せば、販売システムから脱退、浄化装置も返品することが出来ます。

助言 マルチ商法の勧誘員は当該相談のように楽にお金儲けができてと信じ込ませて販売システムに誘い込みます。しかし、現実には浄化装置を買って販売システムに加入してくれる人は簡単には見つからず、手元には必要でもないのに購入した商品とその支払いのみが残る結果に終わることが多いようです。

消費者相談

うまい儲け話はありません

先頃、大阪の若者の間でネズミ講が流行し、出資金を取りもどせなかつた高校生が多くなりました。

マルチ商法はネズミ講と同様、会員が無限に組織化されていかなければなりません。そのような事を知人に勧められたからといって、安易にマルチ商法に加入しないようにしましょう。

A このように販売システムに加入して、商品を買ったり、商品の購入を斡旋する取引を「マルチ商法」と呼んでいます。マルチ商法は「訪問販売法」で契約後2週間以内に解約を業者に文書で申し出れば、無条件で契約を解除

ご相談・問い合わせは 産業生活課消費者相談窓口 ☎92・0121内線1990

スナッフ



妙見坂地区に夜間照明灯

市が環境照明整備モデル地区に指定している妙見坂で8月14日同整備計画の第1期工事が完成、30mおきに街路・生活照明灯が設置されました。



8月3日 サマーフェスティバル
交野まつり

交野音頭に河内音頭...



模擬店はたいへんな人気でした

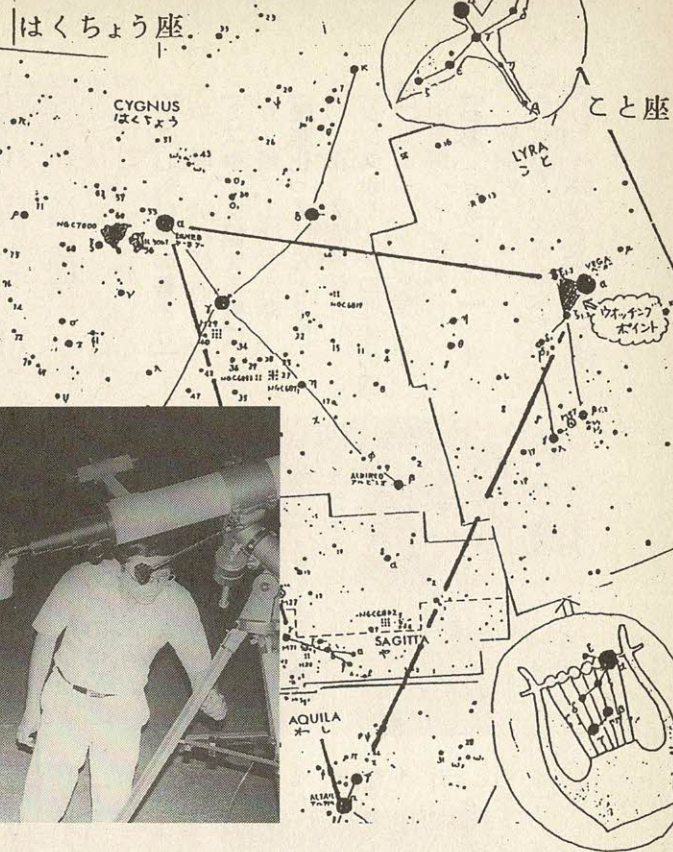

スターウォッチング

8月9日、交野小学校の校庭で小学生等30人が、天体望遠鏡で土星や大三角形（ベガ・アルタイル・デネブ）球状星雲を観察、新たな感動に浸っていました。



バードカービング

7月21日、体育文化センターで交野野鳥の会が主催するバードカービングに30人が参加。平研さんの指導でカワセミやシジュウカラを彫りあげ、絵の具で採色してブローチに仕上げました。



優勝おめでとう

各子ども会選抜6年生チーム
7月28日・29日堺鴨谷グラウンドで開かれた第5回大阪府小学生ソフトボール大会に出場した交野ガールズ（女子15人）と交野オリオンズ（男子15人）は、共に熱戦を繰り広げ見事に優勝しました。





障害者ワーキングエリア祭

7月26日、交野養護学校の「ふれあい盆踊り大会」は今年で7回目を迎えました。中川大阪府知事ら1800人が参加、健常者と障害者が一同に会してカラオケやバンド演奏、漫才、河内音頭を楽しみました。



わらぞうり作り

7月21日、武道館で交野古文化同好会が主催するわらぞうり作りに小学生から大人まで30人が参加。わらをたたいて柔らかくしてから足を使って器用に編み上げていきました。



縄文土器に挑む

8月9日、ジュニア考古学講座で小学生14人が粘土をこねて輪積法で土器を作り、表面には縄文や押型文をつけて乾燥させたあと、1日に野焼きをして縄文土器を完成させました。



天の川で魚とり



パンダで遊べなかったチビッコたち…ゴメンナサイ

市の人口

8月末現在		月の動き	
人口	66,600人	出生	48人
男	33,046人	死亡	20人
女	33,554人	転入	242人
世帯数	20,645	転出	288人

月の火災と救急

	火災出動	救急出動
8月	1件	108件
3年累計	14件	861件
2年累計	16件	881件

月の交通事故

	発生	死亡	けが
8月	27件	0人	41人
3年累計	154件	2人	203人
2年累計	164件	4人	186人

80歳を越してはつらつゲートボール

坂木 千春

日曜日の朝、天野川緑地にあるゲートボール場では、すがすがしい風が吹き、小鳥のさえずりが聞こえます。そんな中、「1番、第1ゲートを通過!」「2番、アウト」と元気な声でゲートボールをしておられる人たちがいます。天野が原老人クラブ天桜会のみなさんです。

火曜・金曜日以外の毎朝、紅白各5人ずつが1チームを組み、1ゲーム25分単位で試合をしています。1人1人のプレイにみんなが一喜一憂し、歓声が上がっています。

このクラブは、89歳の松村さんをはじめ、80歳以上の方が6人もおられるということで、交野市にある21の老人クラブの中で唯一、80歳以上の人のみで1チームが組めるクラブだそうです。

毎朝、ゲートボールをするだけでなく、お互いに健康でいるための情報交換もするそうです。「ゲートボールは頭を使うし、ボールを打つ時には緊張もする。多少の運動も伴うので身体にとっても良いのですよ」と86歳の山田さんはおっしゃいます。

ゲートボールが休みの火曜・金曜日には、将棋や囲碁を指したりして、毎日頭を使っているとのこと。本当にみなさんが自分の体のことを留意されているのに感心させられました。話題が豊富ではつらつとされているみなさん、次のゲートボール大会に向けて、頑張ってくださいね。

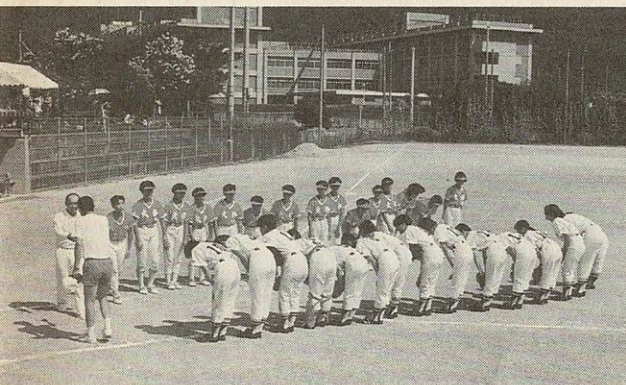

8月16日、台湾省苗栗県立大倫国民中学校の女子ソフトボールチームの選手ら23人が交野市を訪れました。

同チームは、台湾の全国大会で準優勝したチームで、市内の各家庭にホームステイしながら第1、第2、第3の中学校女子ソフトボールチームと親善交流試合をしました。



交野・コリングウッド姉妹都市交流10周年

(((広がる交流の輪)))

今年、交野市とカナダのコリングウッド市が姉妹都市提携をしてちょうど10周年になります。これを祝ってコリングウッド市民22人が来日し、8月1日から7日まで、交野市民宅でホームステイを体験しました。

私の家には、ラッド・ホワイトヘッドさんとバーバラ・イエオさんというカップルが滞在しました。2人とも、たいへん陽気で明るく、にぎやかで楽しい夕食時をもつことができました。

日本語と日本にたいへん興味があるようで、8月3日の交野まつりでは積極的に盆踊りに参加し、カタコトの日本語で市民に話しかけていたようです。

4日には、スポーツレクリエーションセンターで姉妹都市提携10周年記念式典が開かれました。マンドリンやジャズバンドの演奏、民謡などがレセプションで披露され、多くの市民の参加で充実した交流の場となりました。

我が家にホームステイをした二人に、日本や交野の印象を聞いてみると、開口一番「日本人の乗っている車が目新しいのに驚いた!」ということでした。また、大手電器メーカーの企業見学に行った際には、その技術力に感心させられたそうです。

「交野には森のような公園が少ない。お米はアメリカから買って田んぼを公園にすれば!」などと、ちよっぴり辛口のジョークも言っていました。

あつという間に1週間が過ぎ、8月7日全員無事帰国の途につきました。みなさん、それぞれ楽しい思い出をたくさん作られたようでした。

(坂本千春)



ソフトボールで 国際親善



「せんたくかあちゃん」を夢中になって見入る子供たち

ニュースポーツ

植木 京子

最近、からだ動かしていますか。暑くて……と
言わずに、無理なく楽しめるスポーツはいかがでしょ
う。

いずれも、7月21日岩船小学校で行われたニュース
スポーツ研修会で紹介されたものです。

「シャッフルボード」
キューでディスクを押し滑らせ、得点を競います。
専用マットはよく滑るのでディスクがしばしば場外へ
ということもあります。

「ペタンク」

ビュット(中心となる小さな玉)に、自チームのペ
タンク(650g/850gの鉄の玉)をどれだけ近
づけられるか、2チームに分かれて競います。ボリー
ングやビー玉遊びの感覚かな?

「グランドゴルフ」

可動性の9ホールを4人1組でパー3で回ります。
(ホールインワンあり)。ゲートボールに似ています。

地域で子育て星田山手文庫

山際 佐代子

子供の目がキラッと光る時って、どんな時でしょう
か。

ここ星田山手集会所の星田山手文庫には、第2、第
4水曜日の午後3時から4時30分まで幼児や小学生た
ちが三三五五集まっています。

昭和47年、子供たちに良い本を与えたいという願
いから地域のお母さんたちで発足させ、市から借りてき
た本やバザー・廃品回収の収益金で買った本を貸し出
しています。

今では自治会から活動費も出るようになり、子供向
けの良書1500冊余りがそろいました。

その外、本の読み聞かせ、お話し、紙芝居や七夕ま

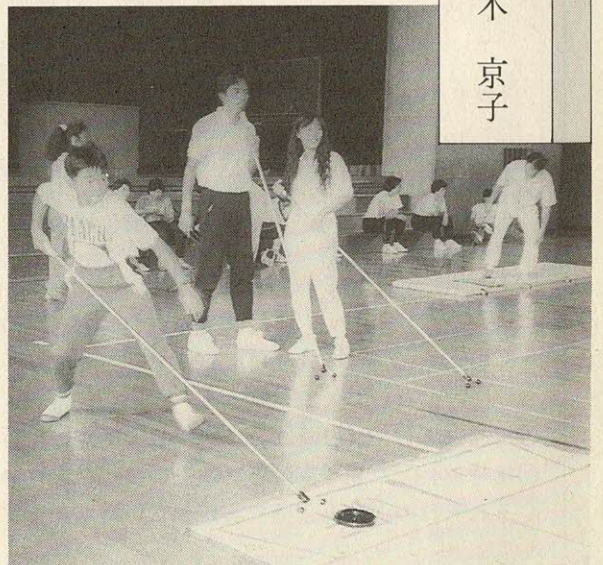

シャッフルボード

「ターゲットバードゴルフ」
アイアン(時にはウッド)を使い、配置されたバケツ
トに向けて、シャトルを飛ばします。クラブを振るの
が初めてだと空振りもままあります。
この秋はいい汗かいてみませんか。

つり、クリスマス会、文庫まつりなどの楽しい行事も
催されています。

私が訪ねた日には、手作りの紙芝居の1つ、「せん
たくかあちゃん」が上演されました。夢中になって見
入る子供たちや表情豊かに反応する子どもたち、どの
子の目も光り輝いています。これが、現在10人いる世
話役さん(代表者柳原順子さん)たちの喜びです。

自分の時間を少しここに奉仕して、子育てをしなが
らコミュニケーションを図ります。大人も子供も縦と
横のつながりがある、しっかりとしたネットワークを
作り上げていきます。温かいお母さんの愛情が感じられ
ました。

健康は自分で管理

問い合わせは 健康管理室 (☎91・8124)

ツベルクリン 反応検査と BCG 接種

ツベルクリン反応検査およびBCG予防接種を下表の日程で行います。

母子健康手帳と印鑑、筆記用具を持ってきてください。個人通知はしません。

【対象】生後3か月から48か月までの乳幼児。ただし、BCG接種を1度受けた人や、最近、はしか、風しん・水ぼうそう・おたふくかぜにかかった人で、治ってから1か月たっていない乳幼児には受けさせないでください。【判定】ツベルクリン反応検査実施後2日目(48時間後)に判定し、陰性の人にはBCGを接種ツベルクリン反応検査を受けられない人

- 著しい栄養障害の人
- 重症または熱のある病気の
- まん延性の皮膚病の人
- ツベルクリン反応検査で水

ほうなど強い反応がでた人
○しっしんなどで副腎皮質ホルモン剤を使っている人
BCGを受けられない人

○著しい栄養障害の人
○重症または熱のある病気の

○まん延性の皮膚病の人
○今までの予防接種や外傷などでケロイドができた人
○1か月以内にはしか・風しん・小児マヒ・おたふくかぜなどの生ワクチン予防接種を受けた人

ツベルクリン反応検査とBCG接種日程表

ツベルクリン反応検査	判定およびBCG接種	受付時間
		13:45~15:00
10月1日(火)	10月3日(木)	星田市民センター
10月2日(水)	10月4日(金)	保健センター

(注)朝の体温を計っておいてください。

子宮がん検診 (集団検診)



女性の「がん」と聞くとすぐ思い出されるのが子宮がん。乳がんとともに気になる病気の一つです。

しかし、いくら気にしていても、検診を受けなくては自分が大丈夫かどうかはわかりません。

初期のがんは症状のないことが多く、検診を受けて始めて見つかるものです。30歳を過ぎたら、ぜひ検診を受けてください。

【とき】
10月2日(水)・11月6日(水)
10月4日(水)・11月8日(水)

高血圧教室日程表

とき	内容
10月17日(木) 9:00~	健診とオリエンテーション
10月22日(火) 10:00~	食事記入のききとり
10月25日(金) 13:30~16:00	開講式と講義「高血圧と仲良く付き合う方法」
11月1日(金) 13:30~16:00	調理実習と講義「高血圧を予防する食生活」
11月8日(金) 13:30~16:00	教室「日常生活のくふう」
11月15日(金) 13:30~16:00	運動療法(自強術体操)

○毎週金曜日(午後1時30分~4時)自強術体操を行います
○毎月1回ずつ、調理実習とグループワークを行いながら、それぞれの課題を家庭で実践していただきます。

平成4年2月下旬

記念講演と閉講式

高血圧教室

脳卒中や心臓病の仕掛人の1つ、高血圧。

2月5日(水)・3月4日(水)
【ところ】保健センター
【対象】30歳以上の女性
【費用】400円(体がん受診者は800円)
【申込み】健康管理室



ところがほとんどの人が自覚症状もなく、気にはなりながらの放置しがちです。高血圧の人または高血圧の素質を持った人も、約半年間の教室で、血圧コントロールに挑戦してみませんか?

【とき】左表の日程表参照
【対象】高血圧の人・その家族
【定員】30人【費用】無料
【申込み】健康管理室

肝臓が気になる方の 調理実習

「そこが肝心」という表現もあるように、肝臓は生命を維持する上でとても重要です。沈黙の臓器ともいわれ、病気がよほど重くならない限りは、はつきりした症状が現れませんが、肝臓をいたわるため、食生活を考えるポイントを学びましょう。

【とき・ところ】10月23日(水)・30日(水)、午前10時~午後1時、福祉センター【講師】健康管理室栄養士【費用】無料【定員】30人【申込み】健康管理室

麻しん・ 新3種混合

予防接種

麻しん(はしか)の予防接種の申し込みを9月2日から4年2月29日まで受け付けます。新3種混合(麻しん・おたふくかぜ・風しん)予防接種についても、保護者の申し出により受け付けます。対象は満1歳～6歳未満の幼児。費用は麻しん2000円、新3種混合3500円、ただし市民税非課税世帯および生活保護世帯は無料。申し込みは健康管理室または星田出張所。接種場所は、内科・小児科。

新3種混合を 接種できない幼児

○麻しんの予防接種をすでに受けた幼児と麻しんにかかった幼児
○おたふくかぜ・風しんの予防接種をすでに受けた幼児とおたふくかぜ・風しんにかかった幼児

チャイルド デンタル・スクール

(4歳代歯科健診)

9月25日(水)、午後1時～2時受付、保健センター。内容は身体計測・歯の検査・カリ

10月8日(火)、午後1時～2時受付、保健センター。対象は

3か月児健診



オスタット検査・ブラッシング指導・衛生指導。対象は昭和62年7月～9月生まれの幼児と前回未受診の幼児。持ち物は歯ブラシとコップ。母子健康手帳。参加費は無料。申し込みは当日保健センターへ。

3歳児健康診査

平成3年6月生まれの乳児費用は無料。持ち物は母子健康手帳。
9月26日(木)、午後1時～2時受付、保健センター。対象は昭和63年7月～8月生まれの幼児。費用は無料。持ち物は母子健康手帳。



母子栄養食品 (牛乳)の

支給について

妊産婦および乳幼児で、つぎに該当する人は無料で牛乳の支給を受けられます。支給数量は、牛乳1日1本。支給期間は、各該当者により異なります。
支給希望者は、母子健康手帳を持参のうえ、健康管理室まで申し出てください。

支給を受けられる人

○生活保護世帯に属する妊産婦および乳幼児
○市民税非課税世帯に属する妊産婦および乳幼児
○前年の所得税が非課税の世帯に属する妊産婦および乳幼児
詳しくは健康管理室

保健所だより

問い合わせは四条畷保健所

☎78・1021

乳幼児の相談・健診には母子健康手帳を持ってきてください。

○実施場所(四) 四条畷保健所 (保) 保健センター (福) 福祉センター

一般健康相談(四)

○毎週火曜日 午前9時30分～10時30分

胸部レントゲン検査 風しん抗体検査・血液検査

(診断書は金曜日午前に交付)

食事栄養相談(四)

○予約制

高血圧や糖尿病などの食事療法

精神衛生相談(四)

○予約制

精神障害とアルコール中毒

療育相談(四)

9月17日(火) 午後1時受付

先天性股関節脱臼の早期発見

大腿四頭筋拘縮症など

妊婦教室(保)

10月2・9・16・23日いずれも(水)

午後1時30分～午後4時 4回受講1コース

離乳食講習会(福)

9月25日(水) 午後1時30分 実演と試食

母乳育児教室

9月18日(水) 予約制

3歳6か月児検診

対象は63年3・4月生まれの幼児に対して、視力検診セットをお送ります。

声

『断酒会』

郡津1丁目 東野 孝

私は、酒の為に何回も入退院を繰り返しましたが、アルコールの専門病院に診察を受けました所、先生よりアルコール依存症と言う病気だと教えられて、病気だから治せる事が出来ると言われて、先生の指導通りに実行してきました。お陰様で、断酒会に入会して2年余り酒を止められております。交野市も、断酒会ができて6年になります。酒で悩んでおられるご本人や、家族の方におすすみ致します。あれ程止めにくい酒でも、断酒会に入会して、1週間に1度の例会に出席して、お互いに励まし合ったりして、真剣に取り組んでおります。会場は交野市福祉センターにて祝日を除く、毎週金曜日に午後7時から9時まで行っておりますので、一度お越しください。また、四条畷保健所では、アルコールの相談も行ってますので、気軽にご相談ください。ただし、保健所は予約制になっておりますので、一度電話をしてから申し込んでください。

○問い合わせ・ご相談は

四条畷保健所 (☎78・1021) 前田相談員

断酒会 (☎92・9811) 東野 孝

みんなのひろば

催し案内

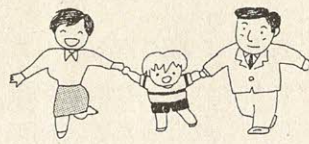

の会。申し込みは当日直接会場。問い合わせは久木さん(☎91・8020)

読書会

10月3日(木)、午前10時～正午、京都信用金庫2階。対象は一般市民。内容は「ともしびをかかげて」ローズマリ・サトクリフ作(岩波書店)等の読書会。講師は渡辺淑子さん。主催はかたの子ども文庫連絡会。参加費は400円。申し込み・問い合わせは木曾さん(☎92・1433夜間)

パステル画 フレンドハウス 作品展

9月18日(水)～9月24日(火)、午前10時～午後5時、体育文化センター1階ロビー(月曜日は休み)。内容はパステル画教室の初期・中期・現在の作品(約40点)を展示。入場は無料。主催はパステル画フレンドハウス。問い合わせは小安さん(☎91・3763)

舞踊の会

9月29日(日)、午後0時30分～午後4時30分、市民スポーツレクリエーションセンター。内容は舞踊のおさらい会。入場は無料。主催は松陽流舞踊

在宅老人への 福祉サービス

福祉サービス

10月16日(水)・10月24日(木)、午前9時30分受付、経費老人ホーム明星。送迎可。対象は市内在宅老人(60歳以上)。内容は映画・昼食・カラオケ・入浴・囲碁・その他、映画は「トラック野郎故郷特急便」10/16「裸の大将」10/24。定員は60人。費用は1000円(昼食代含む、陶芸・喫茶は別途料金が必要)。主催はホーム明星。申し込みは電話にて開催日の2日前までにホーム明星(☎91・2029)

合唱祭

10月12日(土)、午後2時～4時、市民スポーツレクリエーションセンター。対象は市民。内容は合唱団体によるコーラスの発表。主催は交野市合唱祭実行委員会。入場料は無料。問い合わせは西河さん(☎92・6600)か板谷さん(☎93・2115)

交野俳句会 「10月例会」

10月6日(日)、午後0時30分～午後4時30分、体育文化センター。対象は市民。内容は清記・互選・披講・講評ほか。参加費は6か月3000円。申し込み・問い合わせは当日会場か池見さん(☎91・0169)



明星。文化祭のバザー用品(日用品・手造り作品等)の寄贈者を募集中(用品を頂戴に伺います)。バザー用品収益金は社会福祉事業充実の資金とさせていただきます。申し込み・問い合わせはホーム明星(☎91・2029)



第5回七五三の着装 無料講習会

10月23日(水)、午前9時30分受付、武道館。対象は市民。内容は七五三の男児の袴の着装と女児の祝着の着装講習。講師は社団法人全日本きものコンサルタント協会装道きもの教室 田辺光枝さん。定員は20人。主催は装道きもの交野教室。申し込み・問い合わせは直接会場か田辺さん(☎93・1535)

第10回ホーム明星 文化祭

10月12日(土)・13日(日)、午前10時～午後5時、ホーム明星。内容は模擬店・発表会(クラブ)・バザー・レストラン・喫茶。主催は経費老人ホーム



ハイキング(一般向き)

奥香落の山麓を歩く

9月22日(日)、交野NTT前に午前8時集合。雨天決行。行程は10km。行き先は中太郎生から大洞山麓・桔梗平地へ。参加費は1人3000円(バス料金)。定員は40人(満席次第メ切)。弁当・雨具は各自持参。主催は交野ハイキング同好会。申し込みは電話で成田さん(☎91・4013)

岳山から汐の宮へ

9月28日(土)、JR河内磐船駅に午前8時30分集合。雨天の場合は29日(日)に順延。行程は6.5km。行き先は滝谷不動から岳山・竜泉寺・汐の宮ほか。参加費は1世帯あたり2000円。交通費は各自負担。弁当・雨具は各自持参。主催は交野歩こう会。申し込みは当日集合場所へ。問い合わせは成田さん(☎91・4013)

歩こう会(一般向き) 楠木軍の根拠地

10月13日(日)、JR河内磐船駅に午前8時集合。雨天の場合は中止。行き先は和歌山粉河から一本松・田代峠・竜門山ほか。解散はJR天王寺駅5時30分。参加費は2000円(保険料含む)。交通費は2060円各自負担。主催は交野山歩会。申し込みは当日集合場所へ。問い合わせは吉原さん(☎92・3928夜7時～9時)

ハイキング(高齢者向き)

兵庫自然歩道

能勢高代寺から一庫ダム

10月5日(土)、JR河内磐船駅に午前8時集合。雨天の場合は中止。行き先は能勢妙見口から高代台・保ノ谷・一庫ダムほか。解散は阪急梅田駅3時頃。参加費は2000円(保険料含む)。交通費は162

0円各自負担。主催は交野野歩会。申し込みは当日集合場所へ。問い合わせは吉原さん(☎92・3928夜7時～9時)

ハイキング(一般向き) 紀州富士、スキの草原 粉河寺から竜門山へ

10月13日(日)、JR河内磐船駅に午前8時集合。雨天の場合は中止。行き先は和歌山粉河から一本松・田代峠・竜門山ほか。解散はJR天王寺駅5時30分。参加費は2000円(保険料含む)。交通費は2060円各自負担。主催は交野山歩会。申し込みは当日集合場所へ。問い合わせは吉原さん(☎92・3928夜7時～9時)



善意銀行

交野市社会福祉協議会の善意銀行に次のみなさんから預託していただきました。
◇私部のラウンジピエロから100000円
◇森南の酒匂優子さんから100000円
◇梅が枝の田中仙太郎さんから48300円

会員募集

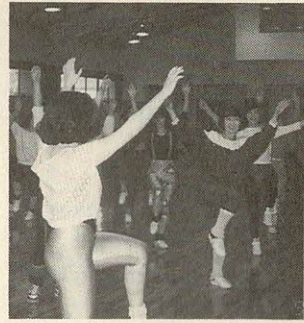

交野エアロビクス同好会

毎週木曜日、午後2時30分～4時、武道館。対象は市民。内容はエアロビクスを通じ、心肺機能を高めるため、やさしいリズム体操をマイペースで行う。指導は富田記子さん。定員は20人。入会金は1000円。会費は1か月1500円。申し込みは直接会場へ。問い合わせは村上さん(☎92・7598)

直心影流薙刀

毎週木曜日、午後1時～午後3時30分、星田会館。対象は年齢不問。内容は直心影流薙刀(なぎなた)の基本(水車と風車)と形。指導は古川和子さん。定員は25人。入会金はなし。会費は1か月2000円。申し込み・問い合わせは広田さん(☎91・2897)

アートフラワー フローラサークル

毎月第1・3水曜日、午前9時30分～午後0時30分・午後1時30分～午後4時30分、武道館。対象は市民。内容は創作染の花の製作。指導は松井扶久子さん。定員は10人。入会金は1000円。会費は1か月2000円。申し込み・問い合わせは松井さん(☎91・1347)

蠟の花の製作

コスモフルール

9月26日(木)、午前10時～正午、交野会館。対象は市民。内容は陶花のような輝きと風格をそなえた蠟(ろう)の花の製作。指導は山下久代さん。定員は10人。入会金・会費は今回は無料。ただし材料費として2000円が必要。申し込み・問い合わせは山下さん(☎92・4195)



交野市卓球連盟

○平成3年度後期一般会員
毎週日曜日、午後1時～4時
毎週水曜日、午前9時30分～正午・毎月第4土曜日、午後6時30分～9時30分、体育文化

センター(第3日曜日は星田会館)。対象は市内在住在勤者と高校生。内容は卓球の基本練習と実戦。入会金は1000円。会費は1か月一般500円、高校生250円、1年前前納夫婦は(1組)1000円。申し込みは練習日に直接会場へ。問い合わせは井戸さん(☎92・6627)

ジュニア会員

毎週日曜日、午後1時～4時(但し第3日曜日は除く)、体育文化センター。対象は市内在住の小学4年～中学3年。内容は基本練習と実戦(マシン使用)。指導は連盟指定コーチ。入会金は無し。会費は1か月500円半期前納。申し込みは9月29日(日)午後1時～2時に直接会場へ。問い合わせは井戸さん(☎92・6627)

親子体操

ママさんの部

毎週火曜日、午前10時30分～11時50分、福祉センター。対象は20代～40代の女性。内容はエアロビクス・シェイプアップストレッチ等で婦人病の予防。指導は総合体育資格取得、エアロビクス・マスターズオブ・ジャパン インストラクター足立さと子さん。定員は10人。入会金は1000円。会費は1か月2500円。申し込みは9月17日(火)・24日

(火)を見学日とします。直接会場へ。問い合わせは小川さん(☎91・4546)

親子の部

毎週水曜日、午後1時～2時、武道館。対象は3歳～4歳児とその親。内容はやさしいダンス・3分間ジョギング・ボール遊びなど。指導は足立さと子さん。定員は10組。入会金は1000円。会費は1か月3000円。申し込みは9月18日(水)・25日(水)を見学日とします。直接会場へ。問い合わせは小川さん(☎91・4546)

やさしい健康体操

3か月間講座

毎週金曜日(10月4日～12月20日)、午前10時45分～正午、星田市民センター。対象は20歳代～50歳代の女性。内容はエアロビクス・ストレッチ&シェイプアップ等。指導は総合体育資格取得、エアロビクス・マスターズオブ・ジャパン インストラクター足立さと子さん。定員は40人。申し込み・問い合わせは9月30日まで星田市民センター(☎91・2031)



大会結果

敬称略

第7回

わんぱく相撲全国大会

第44回 大阪中学校優勝ソフトボール大会

ソフトボール大会

準優勝：第3中学校女子ソフトボール部



平成3年7月28日(日)、東京(国技館)

○小学6年生の部
優勝：三好正人(梅が枝)

○団体戦の部
準優勝：交野チーム(永田憲彦・三ツ川勝也・三好正人・細川貴弘)



チャリティゴルフ コンペ開催のご案内

名称 市制施行20周年記念
チャリティゴルフコンペ
主催 同実行委員会
後援 交野市
日時 10月26日(土)(雨天決行)
場所 交野カントリークラブ
募集人員 200名(定員になり次第メ切)
対象 交野市内在住・在勤の男女
参加費 1人10000円(パーティ費用、賞品代、チャリティ協力金含む)
その他 当日チャリティホールを設けますので、各自コースへチャリティをご持参願います。
申し込み・問い合わせは 9月17日(火)～30日(月) 北大阪商工会議所交野支所まで (☎92・6700)
ただし、土・日曜日を除く午前9時から午後5時まで

お気軽にご相談ください。

相談室 (無料)

○法律相談

9月19日(木) 10月3日・17日(木) 午後1時～4時 福祉センター 定員8人(当日受付) 担当は弁護士 問い合わせは行政課

○夜間法律相談

10月17日(木) 午後6時～9時 福祉センター 定員5人(当日受付) 担当は弁護士 問い合わせは行政課

○土地建物相談

10月15日(火) 午後1時～4時 福祉センター 担当は不動産鑑定士 問い合わせは行政課

○行政相談

9月21日(土) 天野が原会館
10月9日(水) 福祉センター
10月19日(土) 郡津公民館
午後1時～4時 担当は行政相談委員 問い合わせは行政課

○登記相談

10月9日(水) 午後1時～3時 福祉センター 担当は司法書士と土地家屋調査士 問い合わせは行政課

○税相談

10月17日(木) 午後1時～4時 福祉センター 担当は国税局税務相談員 問い合わせは行政課

○人権相談

9月19日(木) 星田市民センター
10月17日(木) 福祉センター
午後1時～4時 担当は人権擁護委員 問い合わせは市民課

○消費者相談

毎週(火) 午前10時～午後4時
毎週(金) 午後1時～4時
市役所産業生活課 担当は消費生活コンサルタント。問い合わせは産業生活課

○交通事故相談

10月8日(火) 午前10時～午後3時 福祉センター 担当は交通事故相談員 問い合わせは交通防災課

○園芸相談

9月26日(木) 午後1時～4時

市役所緑地公園課 担当は市職員
問い合わせは緑地公園課

○心配ごと相談

毎週(水) 午後2時～4時 福祉センター 担当は民生・児童委員 問い合わせは社会福祉協議会

○結婚相談

毎月第2・4(水) 午後1時～4時 福祉センター 担当は民生・児童委員 問い合わせは社会福祉協議会

○児童相談

毎週(木) 午前10時～正午

寺小学校内) 担当は教育相談員
問い合わせは教育センター

☎92・8627

○でんわ育児相談

毎週(水) あまだのみや幼児園
☎92・1351

毎週(木) あさひ幼児園
☎92・0206

毎週(金) くらやま幼児園
☎92・8433

午後1時～3時、担当は各幼児園の園長補佐・主任保母

○でんわ健康相談

毎日(土曜の午後と第2・4土曜日は除く) 午前9時～正午
午後1時～5時 健康管理室
☎91・8124

○健康相談

毎週(水) 午前10時～11時30分
毎週(金) 午後1時30分～3時
保健センター 担当は保健婦と栄養士 問い合わせは健康管理室

夜間・休日診療

○夜間救急センター

毎日 午後10時～午前0時30分
北河内夜間救急センター(寝屋川市豊野町15-10・寝屋川市役所北側) ☎21・3003

○土曜休日夜間急病センター

毎週(土)(日)、(祝) 午後6時～9時 交野病院内急患用診療室 ☎93・1520

○休日診療

毎週(日)、(祝) 午前10時～正午 保健センター ☎91・8124

♪ こんにちは ♪



9年ぶりに生まれた我が家の3男です。明るく元気に育ちますように(私部2丁目 母 真弓)

はらだ あきひこ
原田 明彦 です
平成3年4月17日生

福祉センター 担当は大阪府中央児童相談員 問い合わせは福祉事務所

○障害者福祉相談

毎週(火) 午後1時～4時 福祉センター 担当は交野市身体障害者福祉相談員 問い合わせは福祉事務所

○母子福祉相談

毎日(土曜の午後と第2・4土曜、休日は除く) 午前9時～正午
午後1時～5時 福祉センター
担当は大阪府母子相談員 問い合わせは福祉事務所 (注) 事前に電話☎91・6241してください。

○教育相談

毎日(祝日のみ除く) 午前10時～午後5時 教育センター (長宝

秋まつりは、10月19日(土)が市民スポーツレクリエーションセンターで映画人形劇等を、20日(日)には私部西線でバレエや大道芸人パフォーマンスドや大店等をお楽しみいただきます。星のキューピットがあなたをお待ちしています。

表紙
交野まつり

ごみは、収集日当日の朝8時45分までに指定の場所へ出してください。問い合わせは環境第1課 ☎92・2471

普通ごみ(生ごみ等可燃ごみ)(週2回)

収集場所…普通ごみステーション

空き缶・乾電池、粗大・不燃物ごみ収集日(月1回)

空き缶の中には何も入れないでふたをはずして出してください。

収集場所…粗大・不燃物ごみステーション

曜日	収集地区
月・木	倉治・東倉治・神宮寺・郡津・森北森南(私市一部含む)、幾野・天野が原町・青山・向井田・行殿・浜の池・梅が枝松塚・寺・寺南野・駅前住宅(私部長砂町含む)
火・金	私部・私部南・私部西・星田・南星台・星田山手・妙見東・星田北・星田西・藤が尾・私市・私市山手・妙見坂

収集地区	空き缶・乾電池	粗大・不燃物ごみ
私部・私部南・私部西・青山・向井田・私市・私市山手	第1水曜日	第3水曜日
星田・星田北・星田西・南星台・妙見坂・妙見東・星田山手	第2水曜日	第4水曜日
幾野・倉治・東倉治・神宮寺・寺・寺南野・森北・森南・傍示	第3水曜日	第1水曜日
郡津・梅が枝・松塚・天野が原町・藤が尾	第4水曜日	第2水曜日