

# 広報 **かいたこの** 4年 8

## 市民憲章

交野は、古くから多くの  
人々に愛されてきました。  
私たちは、このまちの良  
さをいかしつつ、さらによ  
りよい交野を求めて、ここ  
に市民憲章を定めます。

和

(自然と・文化と・人と)

平成4年8月10日 通巻350号 毎月10日発行 編集と発行・交野市役所総務部



## 福祉バス

### 目次

- 2～5 快道で潤いのあるまちづくり  
～福祉バスがスタート
- 6～9 お知らせ
- 10～11 SNAP SHOT

- 12～13 レポーターだより
- 14～15 健康増進課だより
- 16 図書室だより・Q and A
- 17～19 みんなの広場



# まちづくり

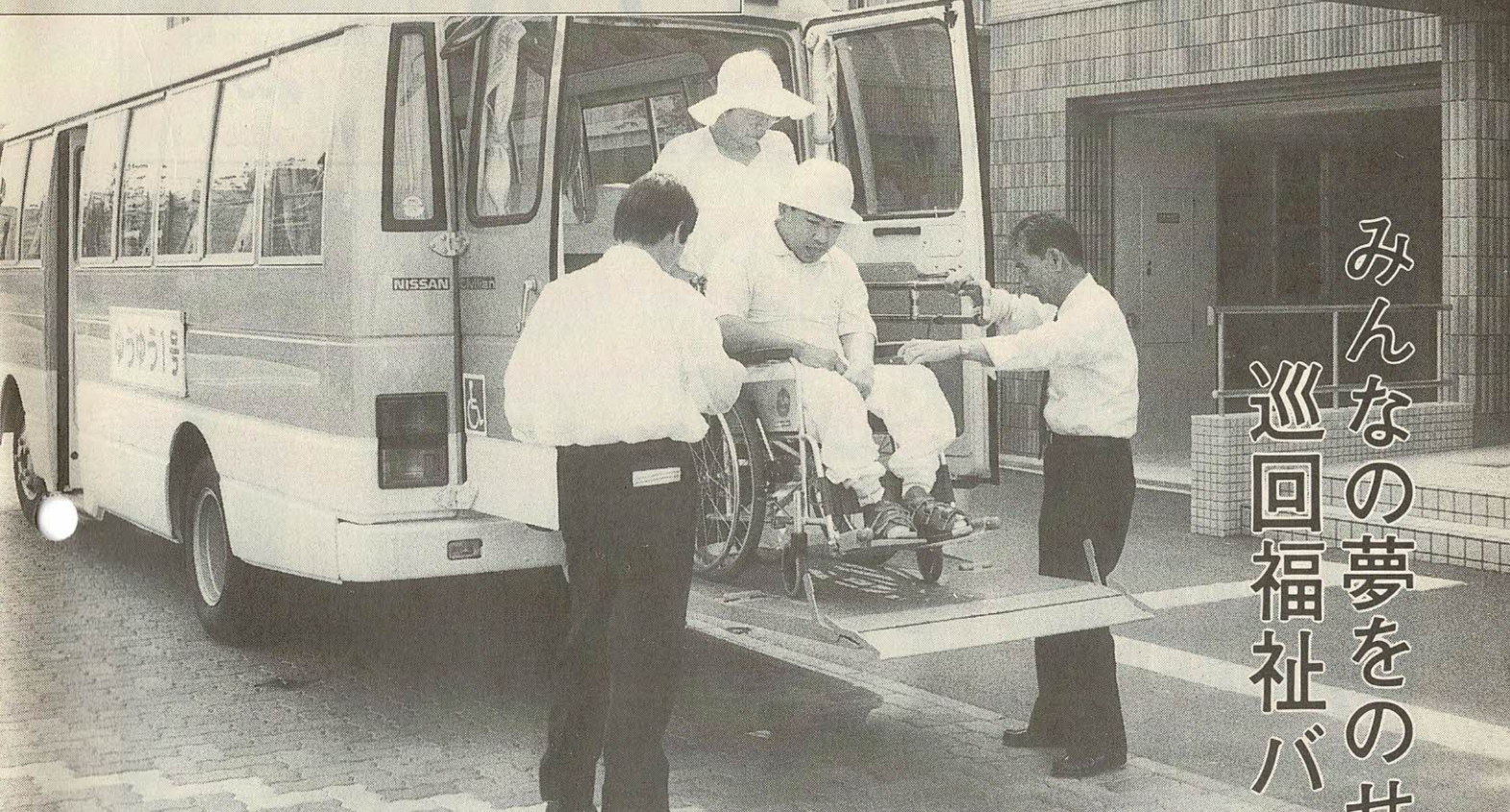

## みんなの夢をのせて 巡回福祉バスがスタート

5月17日(日) 「交野いきものふれあいの里」オー

ブン

5月23日(土) 「保健福祉総合センター」オープン

6月1日(月) 「いわふね自然の森スポーツ・文化

センター」オープン

21世紀に向け、魅力ある「交野」のまちづくり  
が着実に進んでいます。

ご利用ください

### 巡回福祉バス

保健福祉総合センターへの足、「巡回福祉バス ゆうゆう号」(2台)が、市内を南回りコース、北回りコースに分けて走り始めました。

グレーとシロのツートンカラーの巡回福祉バスは、1日5便(午前2回、午後3回)、各コースを約50分かけて巡回しています。

乗客数は座席21席のほか、2席の車いす席を設けています。

また、各コースには、9〜10の停留所を設けています。

センターへの足として、ご利用ください。

○次の日は運休します。

▽月曜日

▽祝祭日

▽8月12日・13日・14日

▽12月28日〜1月4日

#### 南回りコース続き(寺・森)

停留所	出発時刻	出発時刻	出発時刻	出発時刻
センター(発)	9:40	11:00	13:20	15:00
⑧ 寺集会場	9:49	11:09	13:29	15:09
⑨ 森(森南3丁目)	9:54	11:14	13:34	15:14
センター(着)	10:00	11:20	13:40	15:20

#### バス時刻表

巡回福祉バスについてのお問い合わせは

保健福祉総合センター内

社会福祉課 (☎93・6400) まで



北回りコース  
住吉神社停留所





# 快適で潤いある

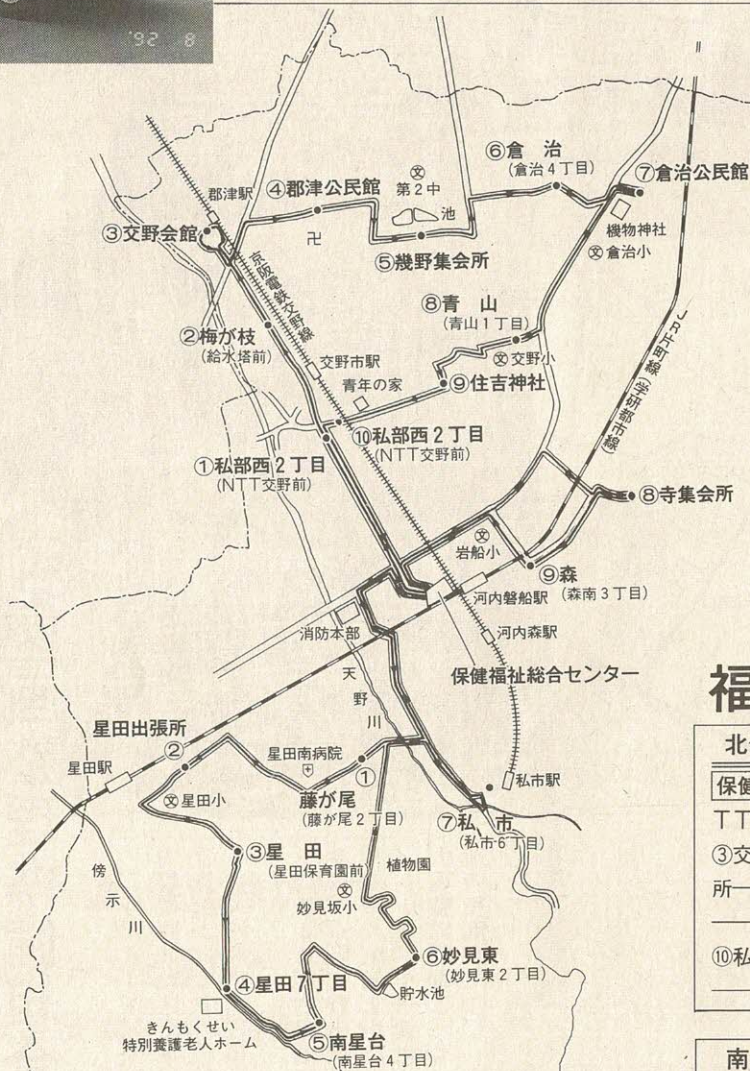

## 福祉バス巡回コース

### 北側コース

- 保健福祉総合センター → ①私部西2丁目 (NTT交野前) → ②梅が枝 (給水塔前) → ③交野会館 → ④郡津公民館 → ⑤幾野集会所 → ⑥倉治 (倉治4丁目) → ⑦倉治公民館 → ⑧青山 (青山1丁目) → ⑨住吉神社 → ⑩私部西2丁目 (NTT交野前) → 保健福祉総合センター

### 南側コース

- 保健福祉総合センター → ①藤が尾 (藤が尾2丁目) → ②星田出張所 → ③星田 (星田保育園前) → ④星田7丁目 (きんもくせい老人ホーム前) → ⑤南星台 (南星台4丁目) → ⑥妙見東 (妙見東2丁目) → ⑦私市 (私市6丁目) → ⑧寺集会所 → ⑨森 (森南3丁目) → 保健福祉総合センター

### 北回りコース

停留所	出発時刻	出発時刻	出発時刻	出発時刻	出発時刻
センター (発)	8:30	10:30	13:00	14:00	16:00
① 私部西2丁目 (NTT交野前)	8:34	10:34	13:04	14:04	16:04
② 梅が枝 (給水塔前)	8:38	10:38	13:08	14:08	16:08
③ 交野会館	8:42	10:42	13:12	14:12	16:12
④ 郡津公民館	8:49	10:49	13:19	14:19	16:19
⑤ 幾野集会所	8:53	10:53	13:23	14:23	16:23
⑥ 倉治 (倉治4丁目)	8:58	10:58	13:28	14:28	16:28
⑦ 倉治公民館	9:02	11:02	13:32	14:32	16:32
⑧ 青山 (青山1丁目)	9:07	11:07	13:37	14:37	16:37
⑨ 住吉神社	9:12	11:12	13:42	14:42	16:42
⑩ 私部西2丁目 (NTT交野前)	9:15	11:15	13:45	14:45	16:45
センター (着)	9:17	11:17	13:47	14:47	16:47

### 南回りコース

停留所	出発時刻	出発時刻	出発時刻	出発時刻	出発時刻
センター (着)	8:30	9:40	12:30	14:30	16:00
① 藤が尾 (藤が尾2丁目)	8:37	9:47	12:37	14:37	16:07
② 星田出張所	8:41	9:51	12:41	14:41	16:11
③ 星田 (星田保育園前)	8:48	9:58	12:48	14:48	16:18
④ 星田7丁目 (きんもくせい老人ホーム前)	8:54	10:04	12:54	14:54	16:24
⑤ 南星台 (南星台4丁目)	8:57	10:07	12:57	14:57	16:27
⑥ 妙見東 (妙見東2丁目)	9:03	10:13	13:03	15:03	16:33
⑦ 私市 (私市6丁目)	9:11	10:21	13:11	15:11	16:41
センター (着)	9:16	10:26	13:16	15:16	16:46



# 交野のまちづくり

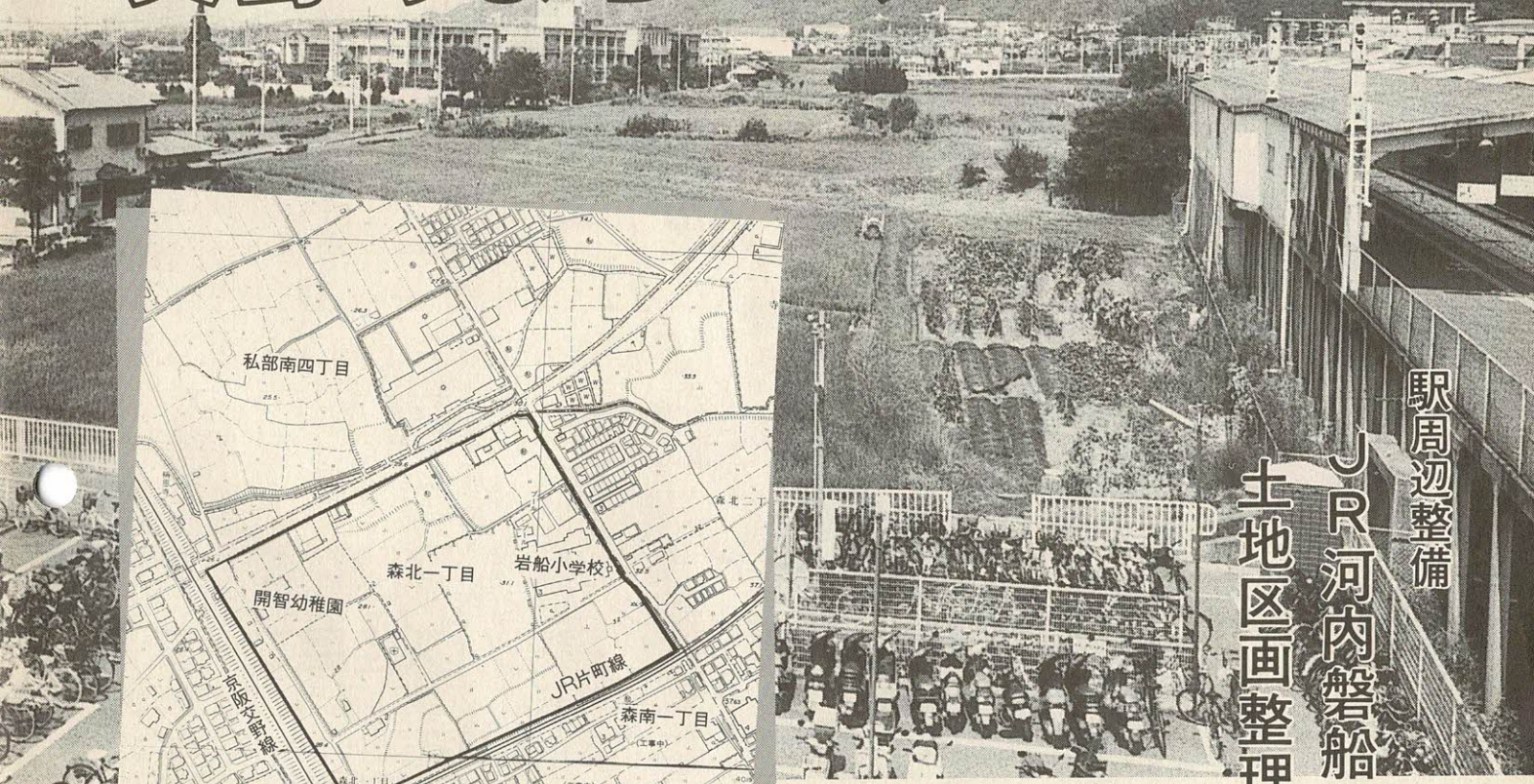

駅周辺整備

JR河内磐船駅北地区

土地区画整理準備組合が設立



7月12日、保健福祉総合センターで、「河内磐船駅北地区土地区画整理準備組合」の設立総会が開かれ、規約、事業計画および役員さん（仲西市郎理事長以下20人）が決まりました。

このJR河内磐船駅北側の土地区画整理事業は、京阪交野市駅の「アーバンプラザ計画」に基づく駅前広場の造成計画やJR星田駅の「シティプラザ構想」としての駅北側のバス広場整備計画とともに、将来、市の中心市街地の役割を果たし、市民生活の拠点となる鉄道駅周辺を整備するもので、交野のまちづくりにとって、たいへん重要な事業です。

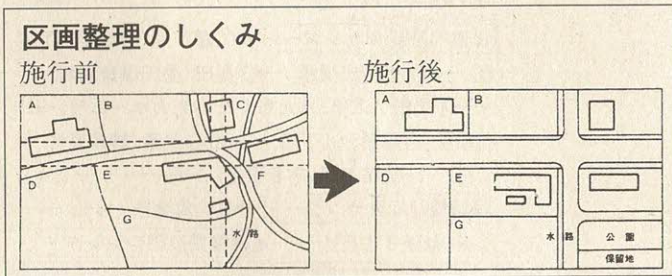

土地区画整理事業とは、未整備な市街地や市街化が予想される地区を良好な市街地にするために行われるもので、個人の所有地を直接買収しないで地区全体を整備するという特徴を持っています。

施行地区内では、土地の交換や分合（換地）により、道路、公園、河川、広場などの公共施設の整備と同時に個々の土地の区画形状を整える総合的なまちづくりが行われます。

「換地」とは、整備後の土地を整備前の土地の位置、面積、環境、利用状況などに応じて再配置される制度です。

## 土地区画整理事業ってなに？

道駅周辺を整備するもので、交野のまちづくりにとって、たいへん重要な事業です。

今後は、組合で道路や公園などをどのように配置していくのか。また、どのような土地の利用が望ましいかなどが検討され、平成6年度から本格的な工事に入れるよう調整していくことになっています。



準備組合設立総会



# 21世紀へ 動きだす

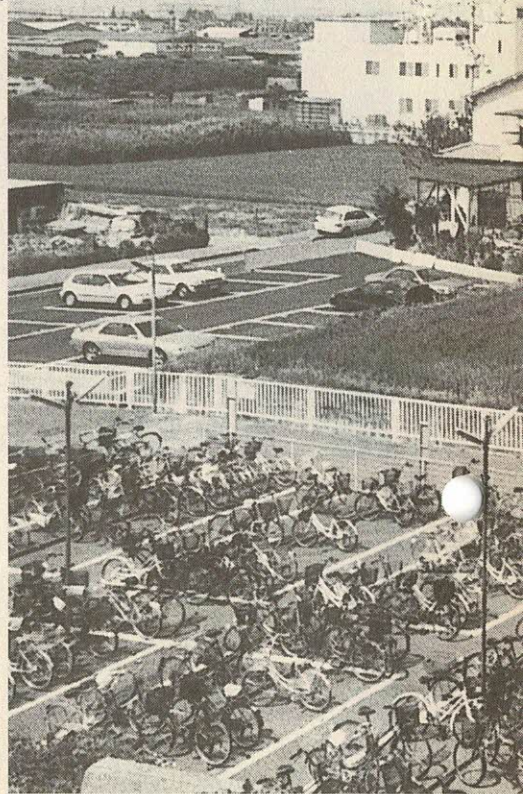

JR河内磐船駅北側

3年度末

## 下水道普及率が80%に

伸び率も府下でトップ

下水道の普及率が80%になりました。

この数字は、府下平均の52・6%（大阪市を除く）を大きく上回っています。

また、昨年1年間の伸び率も8.6%と、府下一番を記録しました。

下水道普及率とは、下水道が整備された区域の人口を、市の総人口で割って得た率で、普及率80%ということは、市内の80%の人が下水道を利用できるということです。

下水道普及率とは、下水道が整備された区域の人口を、市の総人口で割って得た率で、普及率80%ということは、市内の80%の人が下水道を利用できるということです。

平成3年度末

北河内の下水道普及率 (%)

守口市	98.1
交野市	80.0
枚方市	52.9
門真市	52.9
寝屋川市	52.5
大東市	51.0
四条畷市	37.0
府下平均(大阪市を除外)	52.6

下水道普及率伸びベスト5 (%)

交野市	8.6
四条畷市	6.9
茨木市	6.9
大阪狭山市	6.4
柏原市	5.8

(府下水道課資料から)



郡地区第7工区

しかし、残念なことに80%中、15%もの家庭が、下水道を利用できるにもかかわらず、まだ水洗化されていません。下水道は、生活環境の改善とともに、河川や海などの水質汚濁防止になくてはならないものです。「水の都」と呼ばれた大阪を取り戻すためにも水洗化工事にご協力ください。

## 貴重な文化財を後世に

### (仮称)財団法人文化財事業団

### 設立に向けて準備中

埋蔵文化財の発掘調査や民俗文化財の研究など、市に残る郷土文化を調査研究する「財団法人 交野市文化財事業団(仮称)」が、今年度設立に向けて、急ピッチで準備が進められています。

交野には、今から約12000年前の旧石器時代の「神宮寺遺跡」や古墳時代の集落跡である「森遺跡」など、歴史を伝えるたくさんの遺跡や、国宝の薬師如来坐像(獅子窟寺)、重要文化財の阿弥陀如来立像(八葉蓮華寺)をはじめ、北田家住宅や山添家住宅など、歴史的に貴重な文化財が数多く残っています。さらに、各地域には、伝統の行事や伝説、わらべ唄なども数多く伝わっています。

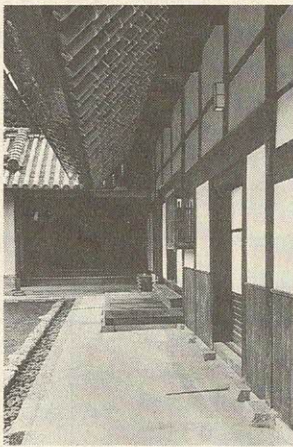

私部の北田家住宅

今回設立予定の財団法人は、これら貴重な文化財を総合的に調査・研究して後世に伝えていこうとするものです。  
○問い合わせ 社会教育課(☎92・7721)

## 「第二京阪道」促進協が設立

### 沿道環境に配慮した 道路整備を国に陳情

沿道環境に配慮した第二京阪道路の整備と、これに関連する地域整備を促進することを目的し、府と沿線7市が7月20日、「第二京阪道路整備促進大阪協議会」を設立しました。

同協議会は、7月31日、予算獲得に向けて国への第1次陳情活動を行いました。





「宅地化する農地」に税の減額措置

固定資産税などの10分の9を減免

市街化区域の農地のうち、「宅地化する農地」については、一定期間、固定資産税などの減額措置があります。対象となる農地は、次の条件を満たすものです。

①平成4年1月1日現在において、特定市街化区域農地であること

②平成3年4月1日～平成4年12月31日に、開発許可の申請など一定の計画的な宅地化のための手続きが開始

③平成3年4月1日～平成5年12月31日に、開発許可などの宅地化のための計画策定がなされ、それについて平成6年3月31日までに市長の確認を受けていること

減免額は、平成4年～6年度の税額の10分の9を免除または減額します。

また、「宅地化する農地」について、一定の基盤整備を

ともなう宅地造成を行い、次の条件を満たした貸家住宅についても、固定資産税の減額措置があります。

①該当する土地に、平成4年1月1日～平成11年12月31日に一定の貸家住宅を新築していること

②その貸家住宅の敷地に供する土地について、良好な居住環境の整備のための公共施設の整備が行われたと市長が認定したこと

土地にかかる税は、3年間か5年間、固定資産税の3分の2を減額します。

また、家屋については、同税を最初の5年間は4分の3、その後の5年間は3分の2を減額します。

○問い合わせ 税務課固定資産税担当 (☎92・01221内線125)

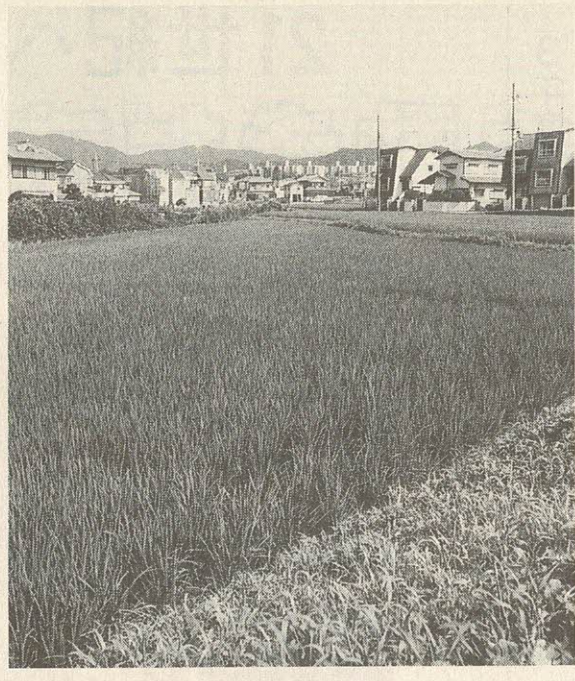

特設人権相談所を開設

8月28日(金)・守口京阪百貨店

家庭問題、近隣関係、差別問題や児童・生徒の「いじめ」の問題、その他人権に係る悩みごとについての相談所を開設します。



○とき 8月28日(金)および9月25日(金) 午後1時～4時

○ところ 京阪守口市駅東口コンコース 京阪百貨店会議室

○問い合わせ 大阪法務局人権擁護部 (☎06・942・1481)

安全運転者講習会を開きます

ドライバーのみなさん、免許を取得したあとも安全運転の講習会に参加されていますか。

正しいマナー、正しい運転を常に心がけるためにも、ぜひご都合のよい会場へおこしください。

日程表

と き	と ち ろ
9月3日(木)	交野会館
4日(金)	私市会館
7日(月)	倉治公民館
8日(火)	星田会館
10日(木)	私部会館

○時間 受付 18:30～19:00  
講習 19:00～20:00

○問い合わせ 環境生活課 交通・防犯担当 (☎92・0121 内線181)

お母さん教室・家庭教育学級

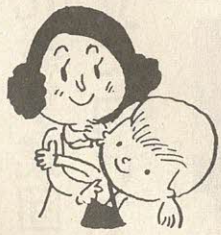

幼児期の乳幼児をお持ちのお母さんを対象とした「お母さん教室」と、3歳から5歳児をお持ちのお母さんを対象とした「家庭教育学級」を下表の日程と内容で開きます。

当日は、保育もいたしますので、お子さん連れでご参加ください。

と き	と ち ろ	講演テーマ	講 師
9月3日(木) 10:00～11:30	保健福祉総合センター	親子体操 2・3歳児対象 先着20組 (要予約)	アトラス スポーツクラブ 鈴木 勝也さん

○申し込み先 幼児対策室 (☎92・0121 内線130)



参議院比例代表得票数

党派名	交野市の得票数
民主党	87
新進党	66,736
国民民主党	25
自由民主党	42
公明党	54
立憲民主党	5,142
れいわ新選組	5
日本共産党	13
社会民主党	69
国民民主党	419
自由民主党	128
立憲民主党	491
れいわ新選組	3,613
日本共産党	83
国民民主党	761
自由民主党	111
立憲民主党	5
れいわ新選組	145
日本共産党	2,236
国民民主党	4,408
自由民主党	222
立憲民主党	13
れいわ新選組	1
日本共産党	866
国民民主党	32
自由民主党	5,950
立憲民主党	1,511
れいわ新選組	40
日本共産党	22
国民民主党	9
自由民主党	6
立憲民主党	3
れいわ新選組	34
日本共産党	6
国民民主党	70
自由民主党	32
立憲民主党	9
れいわ新選組	15

投票総数は28,372票、うち有効投票数は26,745票でした。  
(注)党派は届け出順

参議院選挙区各候補者得票数

候補者名	党派	交野市の得票数
高橋誠子	自由民主党	11
中村隆将	自由民主党	32
植松義和	自由民主党	14
高橋栄代	自由民主党	11
阿部次郎	自由民主党	4
山本直樹	自由民主党	6,084
野村重幸	自由民主党	6
深沢重幸	自由民主党	14
西川重幸	自由民主党	7,780
西村重幸	自由民主党	136,203
坪井重幸	自由民主党	4,660
三浦重幸	自由民主党	13,090
伊藤重幸	自由民主党	4
三山重幸	自由民主党	10,909
山西重幸	自由民主党	18
矢野重幸	自由民主党	4,717,796
よ塩重幸	自由民主党	9
塩田重幸	自由民主党	4,167
伊藤重幸	自由民主党	6
鈴木重幸	自由民主党	8,307
平井重幸	自由民主党	3
森田重幸	自由民主党	18,692
小島重幸	自由民主党	28
大井重幸	自由民主党	18
いづみ重幸	自由民主党	11
吉渡重幸	自由民主党	24
小塩重幸	自由民主党	7
塩田重幸	自由民主党	2
いづみ重幸	自由民主党	12
吉渡重幸	自由民主党	1
小塩重幸	自由民主党	7
塩田重幸	自由民主党	1

投票総数は28,400票、うち有効投票数は27,839票でした。  
(注)候補者は届け出順

# 選挙

7月26日(日)に行われた参議院議員通常選挙の本市の投票率は、府下平均49・96%を上回る58・26%でした。  
開票の結果は、左表のとおりです。

9月15日で任期が満了となり、今回の選挙に使用する選挙人名簿は、4年1月1日現在で、農業委員会に提出された「農業委員会選挙人名簿登載申請書」に基づいて作成し、3月31日に確定したものです。

ただし、立候補は名簿にのっていない人でも証明があればできます。



新しく選挙人名簿に登録された人の氏名などが縦覧できます。  
○登録資格 昭和47年9月2日までに生まれ、平成4年6月1日までに転入した人。  
○縦覧期間 9月3日(木)～7日(月)午前8時30分～午後5時  
○ところ 市役所1階選挙管理委員会事務局

**立候補予定者説明会**  
○とき 8月18日(火) 午後2時から  
○ところ 市役所3階大会議室  
当日は、「立候補に関する諸用紙」を渡しますので、立候補予定者または代理の方は必ず出席してください。

## デザイン募集

### 人権・福祉モニュメント

交野市人権・福祉モニュメント実行委員会は、人権・福祉をテーマとしたモニュメント(記念像)のデザインを募集いたします。

このモニュメントは、新築なった保健福祉総合センターの玄関横に、記念の意を込め建設を計画し、現在多くの市民のみなさん・会・団体の協力のもと制作の機運が高まっています。

○応募方法 ハガキまたは封書に ①デザイン ②住所 ③氏名 ④年齢

○応募先 交野市星田1-17-29 奥田保三  
○締め切り 9月末日  
○問い合わせ 事務局(☎91・9381)



## 4年度 暮らしの府民講座案内

回	月日	テーマ	講師
1	9月30日(木)	知って得する身近な法律問題	大阪弁護士会 弁護士 平野 鷹子
2	10月7日(水)	衣料品の選択と管理 一気持のよい衣生活を	滋賀県立短期大学 助教授 中谷真三代
3	10月15日(木)	地球にやさしい暮らし方ーゴミと資源を考えるー	京都大学経済学部 助教授 植田 和弘
4	10月22日(木)	高齢者社会と食生活ーいつまでも若々しくー	大阪女子学園短期大学 教授 馬場 美智
5	10月28日(水)	最近の食品衛生の諸問題ー輸入食品などー	国立衛生試験所 試験部長 伊藤誉志男
6	11月11日(水)	子供の食生活とアレルギー	大阪市立大学附属病院 小児科医師 宮田 雄祐

○時間 午後1時30分～4時  
○ところ 守口市立教育文化会館 5階ホール  
○受講料 無料 ○対象 一般消費者  
○定員 10人  
○備考 修了された方には、修了証書をお渡します。  
○申し込み・問い合わせ 8月31日(月)までに、環境生活課に来庁ください。(☎92・0121 内線190)



# お知らせ

## 4年度国保保険料率決まる

# 1人1か月平均6866円

4年度の国民健康保険の料率が、左表のように決まりました。

保険料の最高限度額は、42万円です。

### 保険料

### 口座振替が便利です

保険料は、国民健康保険を

運営するための重要な財源です。

必ず期限内に納めるようにしましょう。

そのためには、納め忘れを防ぎ、納めに行く手間も省ける「口座振替」が便利です。

次の金融機関で取り扱っています。

▽取り扱い金融機関

大和銀行、大阪銀行、三菱銀行、泉州銀行、近畿銀行、幸福銀行、枚方信用金庫、京都信用金庫、交野市農業協同組合の各本・支店

▽取り扱い預金  
普通・当座預金

▽振替開始月  
振替手続きをした月の翌月

から引き落としが始まります。

▽申し込み

## 平成4年度国民健康保険料の料率

年間保険料 (1~4の合計額) ただし、合計額が42万円を超える時は42万円とどめます。	1 所得割	基準総所得金額 3年中の所得が × $\frac{8.2}{100}$ 対象となります
	2 資産割	4年度固定資産税額 (土地・家屋分) × $\frac{36}{100}$
	3 均等割	被保険者1人当たり22,400円
	4 平等割	1世帯当たり 28,800円

ただし、所得割の基準総所得金額70万円以下の世帯については基準総所得金額×2%×1/3が減額となります。

上の表のうち、所得割の基準総所得金額の計算方法

- 給与所得の場合  
(給与収入－給与所得控除)－基礎控除(31万円)－給与所得の割増控除(2万円)
- 公的年金等の場合
  - 65歳以上〔(年金等の収入－所得控除)－17万円控除〕－基礎控除(31万円)
  - 65歳未満〔(年金等の収入－所得控除)〕－基礎控除(31万円)
- 営業・その他事業等の場合  
〔収入－必要経費(専従者給与、控除は含まない)〕－基礎控除(31万円)
  - 事業所得や農業所得で専従者給与、控除または雑損失の繰越控除のある場合は、控除をする前の金額が基準総所得になります。
  - 譲渡所得で特別控除のある場合は、特別控除をする前の金額が基準総所得になります。

## 保険年金



金融機関で口座振替依頼書に必要事項を記入して、届出印を押して申し込んでください。

○問い合わせ 保険年金課 国保担当 (☎92・0121内線175)

## 活用されています

### 厚生・国民年金資金

四條畷市交野市清掃施設組合は、3年度に大阪湾広域廃棄物埋立処分場整備事業(フエニックス計画)の資金の一部として530万円を、また焼却炉の基幹的整備改造工事の資金の一部として2億1600万円を厚生年金・国民年金積立金からそれぞれ還元融資として借り受けました。

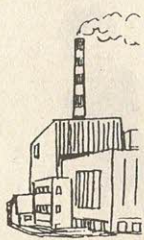

## 学校週5日制

### 9月12日からスタート



9月12日から、公立の幼稚園、小学校、中学校等は、毎月の第2土曜日を休業日とする学校週5日制が実施されます。

5日制のねらいは、学校、家庭、地域社会の教育全体のあり方を見直し、これからの時代に生きる子供達の望ましい人間形成を図ることにあります。

激しく変化する社会の中で、子供達は、幅広い学習や体験を通して、学ぼうとする意欲を高め、自ら考え、判断し、行動できる力を身につけ、心豊かでたくましく育つことが必要です。

改めて、子供達の生活全体を見直し、教育の場としての学校、家庭、地域がも

つそれぞれの役割を、互いに協力し合って果していくことが望まれます。

市は、地域教育推進会議を設け、PTAや地域の方々と話し合いを行い、実施に伴う課題等について検討しているところです。

市民のみなさんには、学校週5日制にご理解とご協力を賜りますようお願いいたします。

○問い合わせ 教育委員会 指導課 (☎92・0121内線256)

## 北河内広域行政圏 シンポジウム開催

○とき 9月1日(火)  
午後2時~4時  
30分

○ところ 守口文化センター(京阪守口市駅前)エナジールホール

○内容 講演「21世紀への魅力あるまちづくり」

○主催 北河内広域行政推進協議会

○問い合わせ 企画調整課 (☎92・0121)

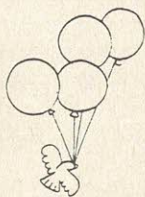



# 出展

## 出演者募集

# 文化祭

交野市文化連盟では、体育文化センター、武道館、いわふね自然の森スポーツ文化センターの3会場で文化祭を開きます。

市民のみなさんの作品展示や発表部門への出演申し込みをお待ちしています。どしどし応募してください

### 展示部門

11月1日(日)～3日(火)の3日間

※出展作品は、1人1種1点に限ります。

### 発表部門

11月1日(日)・3日(火)の2日間

※出演時間は、入退場を含め1団体15分以内です。

### 応募方法・問い合わせ

応募用紙(体育文化センターにあります)に必要事項を記入して、9月1日(火)までに体育文化センター内文化振興



担当まで  
(注)電話での申し込みはできません。

みんなおいでよ

## 夏休み動物教室

ペットの正しい飼い方・しつけ方を知っていただくため、動物教室を開きます。

○とき 8月26日(水) 午後1時30分～4時

○ところ 保健福祉総合センター(健康増進センター4階)

○内容 講演「動物の正しい飼い方・しつけ方について」講師 交野市内開業獣医師ほか

実演「犬のしつけについて」講師 公認一等訓練士正 阿部弘明先生

○定員 小学生 約50人(低学年の場合は、保護者の同伴が必要)

○参加費 無料

○申し込み・問い合わせ 環境生活課消費・環境衛生担当(☎92・0121内線191)



## 里山の探検会を開きます

9月12日(土) 午前9時30分～いきものふれあいセンター

交野いきものふれあいの里で遊びませんか。

学校週5日制が始まる9月12日(土)、小・中学生を対象に「里山の探検会」を開きます。里山に住む動物や植物を見にきてください。

○とき 9月12日(土) 午前9時30分～午後1時30分

○ところ いきものふれあいセンター(白旗池のほとり)

○内容 身近な山に住むいきものの観察会や自然のビデオなどを見て、山と人のかかわりについて考えます。(保護者同伴歓迎)

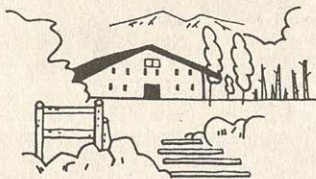

○参加費 無料

○申し込み 当日会場受付

○問い合わせ 緑地公園課(☎92・0121内線203)

センター(☎93・6520)

## 「リンカーン」の伝記を読んで

第2中学校3年生

平木進也くん



ある日エープ(リンカーン)は、黒人の奴隷が白人にむりやり連れて行かれるのを見て、すごくかわいそうに思った。エープは、他人の事も考えられるすごく優しい人だと思った。

エープにとって嫌いな事は、お父さんの手伝いの狩りです。動物を殺すのがいやだったからだ。思いやりのある人だなあと思った。

ある日、エープが一冊の本を借りて、大切に読んでいて本が雨にぬれたが、借りた人に隠さず勇気を出して謝りに行った。貸してくれた人は、怒りもせずその本をくれたことにエープは大喜びした。僕だったら、隠し続けたかも知れず、エープは物を大事にする事と、勇気のある少年だということに感心させられた。

エープが旅に出た時、黒人奴隷が売り買ひされているのを見た。このような社会ではいけない、何とかできないかと思ったエープは、選挙に出て議員になり、人々を守るために活躍した。その後も、奴隷を自由にしたいと思ったけれど、南部

### 《心の窓》 人権作文

心豊かな明るい社会をめざして…⑪

の人の強い反対を受けた。しかしエープは、がんばり続けて、大統領選挙でみごと当選した。×××××エープに反対していたアメリカ南部の州は独立して、自分たちだけの国をつくった。

ついに奴隷制度をめぐって、アメリカの南北戦争が始まりエープたちの北部州は勝ったが、たくさんの方が死んでしまった。その犠牲者たちのためにも、エープは、奴隷のいない自由なアメリカ社会を作った。子供の頃から目標を、ついに達成したので。エープは何と根気強い人なんだと思った。

しかしリンカーンは、南部出身の男にピストルで殺された。殺されたのにかわいそうだと思った。今でもリンカーンは、国民の英雄であると思う。

の人の強い反対を受けた。しかしエープは、がんばり続けて、大統領選挙でみごと当選した。×××××エープに反対していたアメリカ南部の州は独立して、自分たちだけの国をつくった。

ついに奴隷制度をめぐって、アメリカの南北戦争が始まりエープたちの北部州は勝ったが、たくさんの方が死んでしまった。その犠牲者たちのためにも、エープは、奴隷のいない自由なアメリカ社会を作った。子供の頃から目標を、ついに達成したので。エープは何と根気強い人なんだと思った。

しかしリンカーンは、南部出身の男にピストルで殺された。殺されたのにかわいそうだと思った。今でもリンカーンは、国民の英雄であると思う。



# スナップ

## 身近な話題をお寄せください。

近所の話題写真、サークルでの催し写真  
懐かしい交野の風景写真など、身近な情報  
を短文の説明をつけてお寄せください。

〒576 交野市私部1丁目1番1号  
交野市役所 市長公室広報担当  
☎92・0121 内線293



### ▲茶わんの手づくね

7月2日・3日、老人大学の茶わんの手びねり教室  
が私市の吉向窯で開かれました。

参加者は、講師の吉向藩齋さんから七夕伝説や茶わ  
んの心話を聞いた後、和魂（にぎみたま）の抹茶茶  
わんをつくりました。



### ▶みんなで遊ぼう旭小まつり

7月11日(土)、旭小学校で旭小まつ  
りが行われました。手作りおもちゃ  
やぞうり作り、夕方はファイアー  
ス टीमを囲んで遊びました。

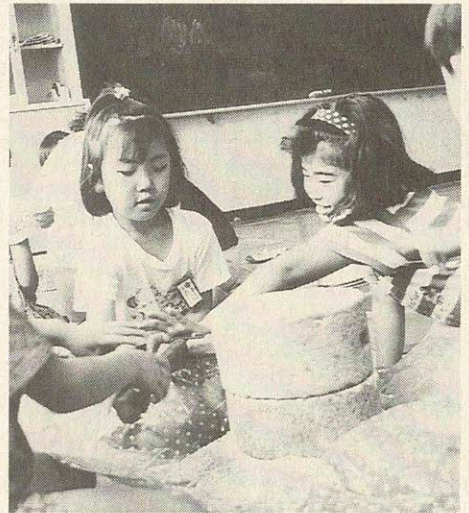

### ▶麦ひきを体験!

6月23日(火)から、倉治小学校2年生児童が、  
2つの石うすで麦ひきをしました。  
数日後には、約10kgの小麦粉ができあがり  
ました。

### ▼全国大会へノ出場報告

7月24日(金)、交野市相撲連盟の小・中学生  
力士が、市長に全国大会出場の報告をしまし  
た。

力士たちは、「土俵で自分の力を思いっき  
りぶつけてきます。」と語っていました。



### ▼しっかり磨こう

6月16日(火)、郡津小学校5年生児童(124名)・17日(水)、  
3年生児童(109名)が歯科衛生士から、むし歯予防の話  
やカラー・テスターを使っての歯磨き指導を受けました。





◀カナダ建国125周年を祝して参加  
 6月28日から7月9日まで、市の姉妹都市カナダ・オンタリオ州コリングウッド市へ、市長や市民らが訪問しました。7月1日がカナダ建国125周年で、記念式典やパレードが盛大に行われました。



▼願いごとなあに？

7月4日(土)、藤が尾幼稚園で七夕祭が開かれました。お星様の形に並んだかわいい踊りの後、思い思いの願い事を書いたたんごくや、自分で作った笹飾りを、お父さんお母さんと一緒に飾り付けました。

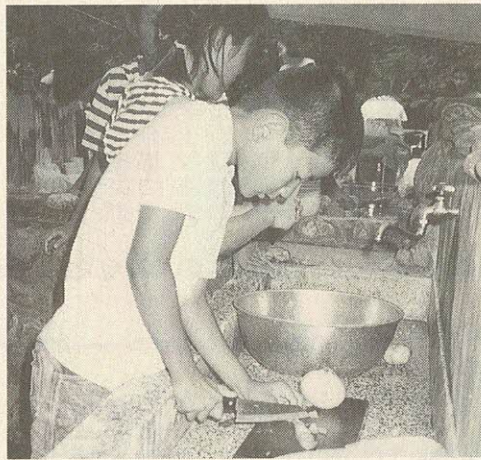
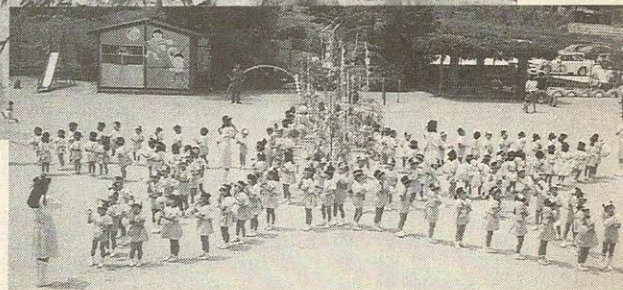

▶貴重な体験／林間学習

7月9日・10日、藤が尾小学校5年生児童の林間学習が傍生の里でありました。ヘルバーさんの指導のもと、山の中での電灯のない自炊生活を体験しました。

◀「さあ勝負だ」  
 7月12日(日)、郡津小学校で軟式野球連盟学童部のリーグ戦、私市ブラザーズとレインボーズの試合が行われました。



8対7で私市ブラザーズが勝ちました

市の人口

人口 67,499人 世帯数 21,365

7月末現在

男 33,497人  
 女 34,002人

月の動き

出生 53人 転入 312人  
 死亡 40人 転出 263人

7月の火災と救急

	火災出動	救急出動
7月	2件	130件
4年累計	16件	819件
3年累計	13件	753件



# 始めませんか？英会話

武田 みゆき

最近の、電車の中の英会話学校の広告の多いこと。テレビでも電車で外国人に話かけられ石になるCMが、ありますね。

ところで、ここ交野にも英会話クラブがあるのをご存じでしょうか？もととは、コリングウッド姉妹都市協会の英会話教室の卒業生が中心となって2年前に生まれたものです。木曜日の午前中と、土曜日の夜に、いずれも2時間活動していますが、今回は土曜日の方にお邪魔しました。

木曜日のグループとは別に、後からスタートしたということで、まだメンバーは少ないのですが、土曜日の夜という事でサラリーマンやOL、学生といったバラエティーにとんだ構成となっています。

指導してくださるのは、ドナ・モリスさん。アメリカのロサンゼルスからやってきた、スポーツ好きのとても明るくて、チャームिंगな女性です。私も一緒に勉強させていただきました。

まず6時半からフリートークキング。先週あったことや、何をしたかなどについて、おしゃべりをします。ドナさんは、日本語を勉強中とかで、



ときどき日本語の合の手も入ります。それから、学生向けの英字新聞からタイの政変の記事をとりあげて、皆で読み進みました。英語を通じて世界でまきごとを勉強するなんてすごい！普段からテレビや、新聞を通じて、世界のニュースを知っておかなくちゃいけないと、日頃の怠慢を反省。次に、テレビの英会話テキストを使って、英語の発音や早口言葉、よく使う言い回しなどを勉強しました。最後に英語を使っている連想ゲームをしました。チームを2つに分けて得点を競い合います。ゲームの時間は和気あいあいの雰囲気の中で、あつという間にたつてしまいました。

他には日本の文化や習慣などを英語でどうやって説明するかを勉強するコーナーもあるそうです。あなたも英会話始めてみませんか？

# こわいですよ！肝炎

河内山 美智子

大切なことを、「肝心または肝腎」と書きます。肝臓と腎臓が臓器の中でも、大切なところであることが、この言葉からよく分かると思います。

その肝臓の病気のうち、最近問題になっているB型肝炎、C型肝炎についての講座を、6月29日健康増進センターで受講しました。



講師は、大阪病院院長の蝶良英郎（つぶらえいろう）先生でした。

肝臓を大切にするとは、規則正しい生活はもちろんのこと、何より血液の循環を良くしてあげること。そのためには、新鮮な材料を使うためのバランスの良い食事を心がけることが大事なのだそう。

現在、肝炎の80%がウイルス性のもので、B型C型については血液あるいは分泌物から感染するとされています。しかし感染は、それらに含まれるウイルスの量によって決まるので、エイズと同様、感染者を刺した蚊に刺されると感染することはないように

す。

多くの病院で、注射器の使い捨ても行われていますし、麻薬のまわし打ち等常識を越える行為による感染は別にしても、普通の生活を送っていれば、不必要にB型C型肝炎の感染を恐れることはないのだそうです。

それにしても、改めて健康の大切さを考えさせられました。一生を丈夫な体で過ごせるといいですね。

この健康講座は、白内障・緑内障・糖尿病など、年間20回程度、毎回異なるテーマで開かれています。

○お問い合わせ先  
健康増進課 ☎93・6400



# 「伝承遊び」の集い

若山宏子

あまだのみや幼稚園で、6月23日、園区のお年寄りのみなさんと園児たちが「伝承遊び」で楽しいひとときを過ごしました。

あいにくの雨でしたが、15人ものおじいちゃん、おばあちゃんが集まってくださいました。まずは、体と心をほぐすフォークダンス。子供たちと手をつないでいるうちにステップもつられてだんだん軽やかに。踊り終わればみんなすっきり仲良しです。

続いていよいよ伝承遊び。おじいちゃん、おばあちゃんたちが子供たちに教えてくれたのは、あやとり、お手玉、ビー玉、おはじき、そして将棋の山くずしの5つのなつかしい遊びでした。

子供たちはそれぞれ興味のあるコーナーに駆けて行って、さっそく「これなあに? どうするの?」。

「これはねえ……」見本を見せる方も、なつかしさについ夢中になってしまい、むずかしい技が披露されると、子供たちから感嘆の声があがります。

「おじいちゃん、おばあちゃんってすごい!」小さな瞳がキラキラ輝いていました。

最後に5歳児たちとお年寄りのみなさんが、一緒におやつをいただきました。

最近、核家族家庭が増えたせいか、おじいちゃん、おばあちゃんとお話ししながらおやつを食べるのも、めずらしくて楽しそうなお年寄りのみなさん、今日はおもてなさんか。

お年寄りのみなさん、「今日はとっても楽しかった」。この集い、今回が5回目なのだそうですが、中には園児たちとの交流を毎回楽しみにしている方も。

「おじいちゃん、おばあちゃん、またきてください。」

あまだのみや幼稚園では、10月3日にも、地域のお年寄りのみなさんと園児たちの交流の機会を企画しているそうです。



# 心なごむ駅前花壇

山際 佐代子



郡津駅前(松塚地区)に、四季を通じて赤・白・黄色の色とりどりの草花が咲く緑地帯の花壇があり、通りかかる人の心をなごませ、楽しませてくれます。

これは昭和61年、松塚連絡協議会の要請で有志が集まった『花と緑の会』の方々(現在35名)が、年3〜4回の花の苗の植え替えと毎日の水やり、芝刈り、除草等の管理をされているのだそうです。

緑化推進コミュニティの宝くじ協会に、この松塚の緑地帯を紹介し、助成金の要請をしたところ、6月29日、交

に反対し、この管理を自分たちでしようということになり、交野市(緑地公園課)の援助を頂けるようになって12個の花壇を会員たちの手で作り、整備し育ててきました。

今は、マリーゴールド、ベゴニア、ニチニチ草、サルビアの花々が植えられ、咲き誇っています。

ところが、犬のふんが放置されたり、花が折られてしまったりする時もあるようです。

『花と緑の会』の人たちの努力を知って、やさしい気持ちで駅前花壇を見守りたいと思います。



# 「伝承遊び」の集い

若山宏子

あまだのみや幼稚園で、6月23日、園区のお年寄りのみなさんと園児たちが「伝承遊び」で楽しいひとときを過ごしました。

あいにくの雨でしたが、15人ものおじいちゃん、おばあちゃんが集まってくださいました。まずは、体と心をほぐすフォークダンス。子供たちと手をつないでいるうちにステップもつられてだんだん軽やかに。踊り終わればみんなすっきり仲良しです。

続いていよいよ伝承遊び。おじいちゃん、おばあちゃんたちが子供たちに教えてくれたのは、あやとり、お手玉、ビー玉、おはじき、そして将棋の山くずしの5つのなつかしい遊びでした。

子供たちはそれぞれ興味のあるコーナーに駆けて行って、さっそく「これなあに? どうするの?」。

「これはねえ……」見本を見せる方も、なつかしさについ夢中になってしまい、むずかしい技が披露されると、子供たちから感嘆の声があがります。「おじいちゃん、おばあちゃんってすごい!」小さな瞳がキラキラ輝いていました。

最後に5歳児たちとお年寄りのみなさんが、一緒におやつをいただきました。

最近、核家族家庭が増えたせいか、おじいちゃん、おばあちゃんとお話ししながらおやつを食べるのも、めずらしくて楽しそうな子供たち。

お年寄りのみなさんも、「今日はとっても楽しかった」。この集い、今回が5回目なのだそうですが、中には園児たちとの交流を毎回楽しみにしている方も。

「おじいちゃん、おばあちゃん、またきてください。」あまだのみや幼稚園では、10月3日にも、地域のお年寄りのみなさんと園児たちの交流の機会を企画しているそうです。



# 心なごむ駅前花壇

山際 佐代子



郡津駅前(松塚地区)に、四季を通じて赤・白・黄色の色とりどりの草花が咲く緑地帯の花壇があり、通りかかる人の心をなごませ、楽しませてくれます。

これは昭和61年、松塚連絡協議会の要請で有志が集まった『花と緑の会』の方々(現在35名)が、年3〜4回の花の苗の植え替えと毎日の水やり、芝刈り、除草等の管理をされているのだそうです。

緑化推進コミュニティの宝くじ協会に、この松塚の緑地帯を紹介し、助成金の要請をしたところ、6月29日、交

に反対し、ここの管理を自分たちでしようということになり、交野市(緑地公園課)の援助を頂けるようになって12個の花壇を会員たちの手で作り、整備し育ててきました。

今は、マリゴールド、ベゴニア、ニチニチ草、サルビアの花々が植えられ、咲き誇っています。ところが、犬のふんが放置されたり、花が折られてしまったりする時もあるようです。

『花と緑の会』の人たちの努力を知って、やさしい気持ちで駅前花壇を見守りたいと思います。



# 健康増進課だより

## 健康は自分で管理

### お問い合わせは健康増進課

☎ 93・6400

## 総合健診

普段健康と思つて生活している人たちの中から、気付かないうちに発生している病気を早く発見し、病気が重くならないうちに早期発見・早期治療するための第一歩が健診です。

総合健診を受診して、健康チェックをしましょう。

9月分以降の予約を、受け付けています。

- とき 毎月第1水曜日
- ところ 健康増進センター
- 対象 市内在住の40歳以上の市民

- 内容 問診・血液検査・心電図検査・血圧測定・身体計測・検尿・胃がん検診・肺がん検診（結核検診）・大腸検診
- 女性には、乳がん検診・子宮がん検診（けい部・体部）も同時実施します。

- 結果 医師から個別に結果説明・歯科相談保健指導・栄養指導（相談）
- 費用 50人（予約制）  
男性 15000円  
女性 20000円  
（体がん検診を受診した人は24000円）
- 申し込み 健康増進課  
（☎ 93・6400）

### 費用が免除される人

- 次に該当する人は健診費用は、無料です。
  - 70歳以上の人（受診時に医療受給者証を提示ください。）
  - 生活保護世帯および市民税非課税世帯に属する人
- （あらかじめ健康増進課まで申し出てください。）



## 市民健診

市民健診（集団健診）を実施しています。

内容的な「ひずみ」を的確につかんで、健康づくりのための日常生活指導もしています。

- とき 8月20日（木）  
9月17日（木）
- ところ 健康増進センター
- 対象 市内在住の16歳以上の市民

- 内容 問診・身体計測・聴打診・血圧測定・検尿・血液検査・結核検診
- 40歳以上の人には、心電図検査・胃がん検診が加わりま
- す。
- また、肺がん検診・大腸検

診・子宮がん検診・乳がん検診も受診できます。

○結果 理学的検査結果説明・保健指導・栄養指導（相談）

- 定員 50人
- 申し込み 16歳～39歳の人には直接健診会場へ40歳以上の人は予約が必要です。（電話予約可）
- 費用 16歳～39歳の人 2000円  
40歳以上の人 6000円～15000円  
女性 6000円～20000円

子宮がん検診（体がん検診）を受ける人は、24000円となります。

乳がん検診は、結果説明時に実施します。

## 乳幼児育児相談

乳幼児についての心配ごとを保健婦・栄養士などが相談に応じます。

- とき 9月9日（水）  
午前10時～11時30分受付
- ところ 健康増進センター
- 内容 育児相談・歯科相談・身体計測など
- 対象 0歳～5歳  
母子健康手帳  
○申し込み 直接会場

## 1歳6か月児健診

1歳6か月児健診は、お子さんの健康状態をチェックし、異常があれば、早く見つけて治療が手遅れにならないようにすることが目的の健診です。また、同時に食事の与え方や、しつけの仕方など育児全般についても専門家が相談にのっています。

- とき 8月18日（火）  
午後1時～2時受付
- ところ 健康増進センター
- 対象 平成3年1月生まれの乳幼児

## 2歳代健診 4歳代健診

今までのチャイルドデンタルスクールに今年度から小児科医による小児科健診を加え、2歳代健診・4歳代健診として開設することになりました。心や身体、歯の相談も受け付けています。

- とき 8月26日（水）  
9月19日（水）  
午後1時～2時受付
- ところ 健康増進センター
- 対象 平成2年5月～

- 参加費 無料
- 申し込み 直接会場

2年7月生まれの幼児と前回未受診（2～4月生まれ）の幼児

（4歳代）昭和63年7月～63年9月生まれの幼児と前回未受診（4～6月生まれ）の幼児

4歳代の幼児は、幼児期における最後の健診の機会です。ぜひ受診ください。

- 内容 内科・歯科健診、身長・体重測定、ブラッシング指導、カリオスタット検査、むし歯予防の紙芝居
- スタッフ 小児科医師、歯科医師、心理相談員、歯科衛生士、栄養士、保健婦
- 持ち物 幼児の歯ブラシ・コップ、母子手帳

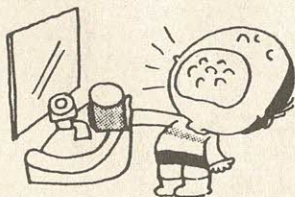





## 心臓が気になる方 のための調理実習

心臓病は、死亡率の高い疾病として知られていますが、近年の食生活の欧米化にともなう、心筋梗塞や狭心症などが増加しています。

今回の調理実習では、これらの疾病をどのような食生活で予防できるかということを中心に実習し、学んでいきます。

- とき 2回コース  
9月3日(木)  
9月10日(木)  
午前10時～午後1時
- ところ 保健福祉総合センター
- 講師 保健婦と栄養士
- 費用 無料
- 対象 一般市民

## 消化の良い食事を 考える調理実習

人は年齢を重ねるにつれて消化吸収能力が弱くなっていきます。そこで今回の調理実習では、消化しやすい調理と食品についての知識をふやしていただくことを目的とした講義と調理実習をおこないます。どうぞお越しになつて、ご家庭の献立に取り入れてください。

- とき 2回コース  
9月18日(金)  
9月25日(金)  
午前10時～午後1時
- ところ 保健福祉総合センター

- 申し込み 8月20日(木)から  
健康増進課(☎93・6400)

- 講師 保健婦と栄養士
- 費用 無料
- 対象 一般市民
- 申し込み 8月20日(木)から  
健康増進課(☎93・6400)

## 健康づくりのための 体操いろいろ ヨーガ

ヨーガは、体操と呼吸法と瞑想法の3つから成り立っています。静かに筋肉だけを使いますが、深い呼吸法で血液中に多くの酸素を取り入れ、心と身体の調和をはかります。骨格を矯正し自立神経を強化する効果もあります。

- 講師 珠数泰夫さん
- 費用 無料
- 定員 30名
- 申し込み 8月20日(木)から  
健康増進課(☎93・6400)
- ところ 保健福祉総合センター：運動療法室
- 申し込み 17日・24日(木)  
午後1時30分～3時30分



## 麻疹(はしか)。 新3種混合予防接種



4年度麻疹(はしか)予防接種を9月1日から5年2月26日まで受付します。また、保護者の申し出により新3種混合予防接種も実施しますので、どちらかを選んで申し込んでください。

- とき 9月1日～5年2月26日
- ところ 市内の内科小児科
- 対象 満1歳～6歳未満の幼児
- 費用 麻疹 2000円  
新3種混合 3500円
- 申し込み 市民税非課税世帯・生活保護世帯は無料  
健康増進課または星田出張所
- 新3種混合を受けられない幼児麻疹の予防接種をすでに受けた幼児と、麻疹にかかった幼児
- すでにたふくかぜ・風疹の予防接種を受けた幼児とおたふくかぜ・風疹にかかった幼児

## 保健所だより

問い合わせは四条畷保健所  
☎78・1021

乳幼児の相談・健診には母子健康手帳を持って来て下さい。

- 実施場所  
(四) - 四条畷保健所  
(保) - 保健福祉総合センター
- 一般健康相談 (四)  
毎週火曜日 9:30～10:30受付  
胸部レントゲン検査・風しん抗体検査・血液検査(診断書は金曜日午前中に交付)
- 食事栄養相談 (四)  
予約制  
高血圧や糖尿病などの食事療法
- 療育相談 (四)  
8月18日(火) 13:00受付  
先天性股関節脱臼の早期発見・大腿四頭筋拘縮症など
- 3か月児健診 (保)  
9月8日(火) 13:00～14:00受付  
対象は4年5月生まれの乳児
- 精神衛生相談 (四)  
精神障害で悩んでいる方、アルコール中毒で困っている方の相談
- 2歳児歯科健診フッ素塗布 (四)  
\* 予約受付は9月1日から  
\* 費用 390円  
\* 定員 40名  
9月10日(木) 13:00～14:30受付  
対象は、2年8月・9月生まれの幼児



ブンブン号の巡回日程(9月~12月)

ステーション名	時間	曜日	9月	10月	11月	12月	
私市会館前	10:30~11:30	水	9	7	4	2	
私市山手 ちびっこ広場前	14:00~15:00		30	21	18	16	
妙見東 (中公園北)	15:30~16:30		木	2	14	11	9
妙見口 (バス停前)	10:30~11:30			16	28	25	30
水道局正門前	13:30~14:30			10	8	5	3
藤が尾会館	15:00~16:30			24	22	19	17
妙見坂W-3棟前	14:00~15:00	土	3	1	12	10	
南星台公園	15:30~16:30		17	15	26	29	
森南3丁目	14:00~15:00		12	17	7	5	
星田山手1丁目 (どんぐり公園)	15:30~16:30		26	24	21	19	
星田山手3丁目	10:30~11:30		5	3	14	12	
郡津駅前		19	17	31	28		

児童書



「ウォー・ボーイ」マイケル・フォアマン ぼるぷ出版  
「鉄人衣笠」くもん出版



「のんびりやのフランクリン」ポレット・ブルジョワ ジー・シー・プレス

「くまはどこ」シャロツト・ポメラント 評論社  
「転校生レンカ」B・ジェレーズニコフ 福音館書店  
「伸ちゃんのおさんりんしゃ」見五 辰春 童心社



「木かげのアカシアゆうびん局」山崎 なずな リブポート

「ゆうれい城にこしようたい」

一般書

「草原の記」司馬 遼太郎 新潮社  
「一方通行」笹沢 左保 講談社  
「日本という存在」ジョン・ネスビッツ 日本経済新聞社  
「これから10年生き方の発見」船井 幸雄 サンマーク出版

「おぼけいしゃ」せな けいこ 童心社  
「なまず」最上 一平 新日本出版社  
「川べにそよ風」ケネス・グレアム 講談社  
「パウレルの夏がはじまる」モニカ・ハルティツヒ 佐学社  
「ヒラリーとライオン」フランク・デイサイクス セーラー出版

消費者相談

荷物がターゲット

レジャー会員権

Q 「会員権を販売している○○クラブです。旅行に興味のある人に宿泊券をプレゼントしています。営業所に取りにきて下さい」との電話がありました。いらぬと断ったのですが「旅行に興味があるなら耳よりな旅行の話もあるのでは話だけ聞きたいに欲しい」と何度も電話があり、営業所に向きました。

「会員になれば宿泊施設が割安価格で利用できる。宝石、貴金属も安く買える。フィットネスクラブなどの施設も無料で利用できる」との特典をセールスポイントに若者にクラブに入会するように勧誘しますが、たいていの場合、宿泊施設などの利用には厳しい制限が設けられており、高額な入会金を払ったのにセールストークで聞かされていたほどの利用価値がないと感じて解約を希望する人が多いようです。

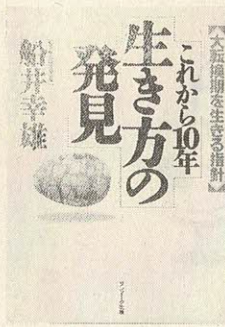

「レッスン」五木 寛之 光文社  
「霊能者」高橋 三千綱 角川書店  
「ビジネスマンの夫へ」野 貴代美 経済調査会  
「竹の御所鞠子」杉本 苑 中央公論社

「2時間も説明を受け、何となくクラブに入会しても良いような気になって入会申込みをしました。帰り際に、やっと宿泊券をくれました。帰宅後、よく考えたら会員権購入に70万円も支払うなら、そのお金で旅行に行つた方が良いと思うようになりました。解約できませんか。」

「契約後8日以内ですから、文書で契約解除をお願いします。」

「会員になれば宿泊施設が割安価格で利用できる。宝石、貴金属も安く買える。フィットネスクラブなどの施設も無料で利用できる」との特典をセールスポイントに若者にクラブに入会するように勧誘しますが、たいていの場合、宿泊施設などの利用には厳しい制限が設けられており、高額な入会金を払ったのにセールストークで聞かされていたほどの利用価値がないと感じて解約を希望する人が多いようです。本相談のように話を聞くだけと思つて出かけてもいったん営業所に入ると契約せずに帰ってくるのはなかなか難しいようです。いらぬものは「いらぬ」ときっぱり断る勇気をもつとともに契約は慎重にするようにしましょう。」





【受け月】 伊集院 静文  
藝春秋

【三つの約束】 岩國 哲人  
読売新聞社

【キッチン・ゴッズ・ワイフ  
上・下】 エイミ・タン 角  
川書店

【パリエンヌの家庭料理】  
木原 千春 大月書店

【火車】 宮部 みゆき  
双葉社

【不機嫌な理由(わけ)】  
諸井 薫 文藝春秋



【政治記事は裏がわかると面白  
い】 本沢 二郎 エール  
出版

【博多・札幌見ざる殺人ル  
ート】 峰 隆一郎 講談社

【三十四回目の冬】 ウイリ  
アム・キトリッジ 中央公論  
社

【軽蔑】 中上 健次 朝  
日新聞社



# みんなのひろば

## 催し案内

### 交野俳句会

「9月例会」  
9月6日(日)、午後1時〜4  
時30分、体育文化センター。  
内容は出句、選句、披露、講  
評等。費用は6か月3000  
円。申し込み・問い合わせは  
当日会場か池見さん(☎91・  
0169)

### 第14回ソフトテニス 市長杯争奪戦

9月6日(日)、午前9時から  
(雨天の場合は15日(火))私部  
公園テニスコート。内容はダ  
ブルス・男女。対象は市内在  
住・在勤の人。参加費はペ  
ア1000円(中学生は600  
円)申し込みは9月1日(火)ま  
でに体育文化センター。

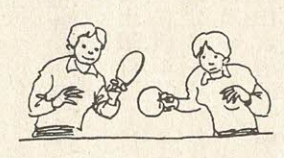

### 第5回交野オーブン ダブルス卓球選手権大会

9月6日(日)、午前9時30分  
から体育文化センター。内容  
は男女別ダブルス戦。一般の  
部、男女(中学生以上)、壮年  
の部、男女(50歳以上)混合  
ペア可、2人1組で申し込み  
(1人での申し込み可)。  
参加費は1組1000円(1  
人500円)。主催は交野市  
卓球連盟。申し込みは8月28  
日(金)までに体育文化センター  
問い合わせは井戸さん(☎92  
・6627)

### 在宅老人への 福祉サービス

9月7日(月)・16日(水)・24日  
(木)、午前9時30分受付、軽費  
老人ホーム明星。送迎可。対  
象は市内在住のお年寄り(60  
歳以上)。内容は映画・昼食・  
カラオケ・入浴・囲碁・卓球・  
その他。映画は9/7「エキ  
ストラ」、9/16「海賊八幡  
船」、9/24「男の子守歌」。  
定員60人。参加費は1000  
円(昼食代含む、陶芸・喫茶  
は別途料金が必要)。主催は  
軽費老人ホーム明星。申し込  
みは電話にて開催日の2日前  
までにホーム明星(☎91・2  
029)

### 第14回市長杯争奪 テニス大会

9月13日(日)、午前8時から  
(雨天の場合は9月20日(日))に  
順延私部公園テニスコート。  
内容は一般男子・一般女子・  
壮年、ミックス(壮年は45歳  
以上、2種目には出場不可)。  
対象は市内在住・在勤の人。  
参加費はペア2000円。申  
し込みは9月4日(金)までに体



育文化センター。問い合わせ  
は佐藤さん(☎91・7682)



午前8時30分集合。雨天の場  
合は30日(日)に順延。行き先は  
川西能勢口から西軽井沢・大  
野山。行程は約7km。主催は  
交野ハイキング同好会。参加  
費は1世帯2000円。交通費  
は各自負担。弁当・雨具は各  
自持参。申し込みは当日集合  
場所。問い合わせは岩花さん  
(☎92・7227)

ハイキング(一般向き)  
野趣たっぷり  
北摂西軽井沢へ  
8月23日(日)、京阪交野市駅



9月23日(木)、JR河内磐船  
駅前8時集合。雨天中止。  
行き先は歌垣神社から歌垣山  
・奥の院。解散は阪急梅田駅  
午後4時30分ころ。行程は約  
9km。主催は交野野歩会。参  
加費は2000円(保険料含む)(17)

歩こう会(一般向き)  
名瀑とそびえる絶壁  
赤目四十八滝から香落溪へ  
8月22日(土)、JR河内磐船  
駅前8時集合。雨天の場合  
23日(日)に順延。行き先は赤目  
四十八滝から落合・香落溪。  
行程は約9km。主催は交野歩  
こう会。参加費は1世帯20  
00円。交通費は各自負担。弁  
当・雨具は各自持参。申し込  
みは当日集合場所。問い合わ  
せは成田さん(☎91・401  
3)

ハイキング(高年者向き)  
北摂能勢、古記に  
残された伝説の山  
歌垣山から妙見奥の院  
9月13日(日)、京阪交野市駅  
午前8時10分集合。雨天中止。  
行き先は滋賀県、貴生川から  
飯道山・紫香楽宮跡。解散は  
JR京都駅午後5時30分ころ。  
行程は約14km。主催は交野山  
歩会。参加費は2000円(保  
険料含む)。交通費(約23  
800円)。申し込みは当日集  
合場所。問い合わせは吉原さ  
ん(☎92・3928午後7時  
〜9時)



交通費(約2150円)。申し込みは当日集合場所。問い合わせは吉原さん(☎92・3928午後7時～9時)



ハイキング(高年者向き)

散策コース

大阪萩の名所 萩の寺

東光院と服部緑地

9月27日(日)、JR河内磐船駅午前9時集合。雨天中止。行き先は曾根から東光院・服部緑地公園。解散は地下鉄梅田駅。行程は約4km。参加費は200円(保険料含む)。交通費(約1400円)。申し込みは当日集合場所。問い合わせは吉原さん(☎92・3928午後7時～9時)

## 会員募集

交野ゆうゆう倶楽部

(社交ダンス)

毎週木曜日、午後2時～4時、保健福祉総合センター。対象は市内在住の60歳以上の男女、とくに初心者歓迎。

内容は社交ダンスの初歩から練習。持ち物は運動靴またはバレエシューズ。会費は1か月1500円。申し込み・問い合わせは直接会場か仲村さん(☎91・3654)



みどりの風

星田コーラス

毎週金曜日、午後1時30分～4時、星田会館(第1・3金曜日)、体育文化センター(第2・4金曜日)。内容は組曲「内なる遠き」、イタリア歌曲等の練習。指導は木村俊明さん、馬場真由美さん。入会金は2000円。会費は1か月2500円。申し込み・問い合わせは直接会場か西河さん(☎92・6600)

交野短歌同好会

毎月第4土曜日(1月・8月休み)、午後1時～4時、倉治老人センター。対象は市内在住の歌の好きな人。内容は短歌の製作と講評。申し込み・問い合わせは松本さん(☎91・1436)

交野タイガース(硬式)

毎週土・日曜日、土は午後2時～5時、日は午前9時～午後5時、交野小学校グラウンド他。今回、大阪府知事杯少年硬式野球大会を8月22日～24日まで私部公園グラウンドで開きます。野球が好きな子供たちはぜひ見学に来て下さい。硬式野球のすばらしい感動がきつと味わえるとおもいます。対象は小学校1年生から6年生。会費は1か月13年生4000円、4～6年生4500円。申し込み・問い合わせは事務局(☎91・8223)または阪長さん(☎91・2237)



ママさんバレーボール

エンジエルス

毎週金曜日、午後1時～4時。体育文化センター。対象は市内在住の家庭婦人。内容はサーブ・パス練習からシフトに入つてのレシーブ・アタック練習。指導は金子俊二さん。入会金は1000円。会費は1か月1000円。申し込み・問い合わせは直接会場か石飛さん(☎92・5824)

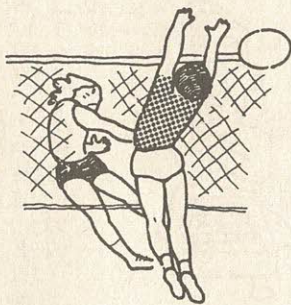

バレーボール・カトレア

毎週火曜日と第4金曜日、午後1時～4時、体育文化センター。対象は市内在住の家庭婦人、初心者歓迎。内容はバレーボールの基礎練習。指導は橋元信夫さん。会費は1か月1000円。申し込み・問い合わせは直接会場か福原さん(☎91・7986)

弓道・アーチエリー

初心者教室

9月5日(土)から毎週土曜日、

## 作品

俳句

◇交野俳句会

万緑や峡に朽ちゆく大葉屋  
鼻かけし蛙の仏や凌霄花  
一滴の老の香水はづかしく  
声たてて笑ふみどりごさくらんぼ  
魚屋の声はりあぐる梅雨晴間  
傘たたみ慎しみ茅の輪ぐりけり  
霧の中ライトが走る七曲がり  
薔薇の香や夕陽に映ゆる観覧車  
息つめて鉄を入れる燕子花  
教会の白き十字架青田中

私市山手 戸村 勇夫  
星田 中村 久子  
星田 服部 歌子  
私市山手 中島 八重  
天野が原町 福地 豊  
天野が原町 竹村 拓浪  
私市山手 水野 護  
向井田 小島きよ子  
天野が原町 吉田 松枝  
藤が尾 柴田 悦子

短歌



◇しめ野短歌会

無人駅を見たくて乗りし片町線スタンドグラスの広き駅あり  
首かしげ窺ふさまに止まりるる扇風機の羽根に透けるどく  
だみ  
ししとうがらし青々育つ夏となり出荷近づき畦草を刈る  
鳩舞ひて緑あふるる爆心地祈念の像よ命なりけり  
祖より受けしこの身いとほしみ生き継ぎて夢彩々の命なり  
けり  
◇一般  
七夕の伝承映える交野かと星まつり知る夏の夜の夢  
七夕に交野の里はササ飾り星まつり知る伝説樂し

郡津 松木 滋子  
私市 木村満喜子  
郡津 谷 美代子  
天野が原町 岡田 慶子  
私市山手 町田 芳子  
天野が原町 原 隆二



# 平成4年度 日赤社資募集実績表

平成4年度、日赤社資募集にご協力ありがとうございました。5,323,579円もの多額の社資をあつめることができましたことをご報告いたします。この資金は、日本赤十字社に寄せられ赤十字活動・災害救護・医療看護婦養成・血液事業・社会福祉施設・難民救護事業等に活用されます。

地区名	金額(円)	地区名	金額(円)
青 山	106,525	南 星 台	182,250
天野が原町	227,800	浜 の 池	19,400
幾 野	237,673	藤 が 尾	100,000
梅 が 枝	75,600	傍 示	4,000
駅前住宅	233,700	星 田	929,900
私 市	430,200	星 田 山 手	196,150
私 市 山 手	128,850	松 塚	153,200
私 部	418,200	妙 見 坂	398,391
行 殿	34,750	妙 見 東	174,400
倉 治	514,000	向 井 田	115,260
郡 津	255,730	森	138,500
柴 野	69,500	星 田 西	62,600
寺	117,000	合 計	5,323,579

問い合わせ先 社会福祉課 ☎93・6400 内線607

楽しい雰囲気なかで、サッカーをしませんか。  
毎週水・土曜日午後8時～9時、私部公園グラウンド。  
毎週日曜日午前10時～正午、

## ママさん・レディース 交野市サッカー連盟

午後7時～8時、保健福祉総合センター・屋上弓技場。入会金は20000円。会費は1か月20000円(高校生以下10000円)。申し込みは9月5日、午後7時に直接会場。問い合わせは弓道・古沢さん(☎92・7391)、アーチエリー・増田さん(☎91・9561)



第2中学グラウンド(第3日曜日を除く)。対象は高校生以上の女性。指導は連盟コーチ。会費は1か月10000円。申し込み・問い合わせは山本さん(☎92・4512夜)

## 大会結果 敬称略

交野市長杯(24回)  
交野市中学校対抗  
バレーボール大会

- 女子3年の部  
優勝・第4中学校
  - 女子1・2年の部  
優勝・第4中学校
  - 男子の部  
優勝・創価中学校
- 大阪府軟式野球連盟  
交野支部長杯大会  
○学童の部

第10回北河内  
わんぱく相撲大会

○団体戦の部  
優勝・交野Bチーム  
本田佳之(妙見坂)・永田憲彦(郡津)・三ツ川勝也(妙見坂)

○個人戦の部  
小学5年生の部  
準優勝・寺村俊也(私市山手)  
小学6年生の部

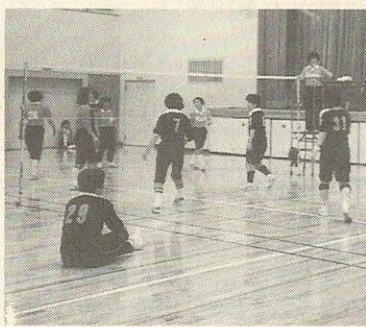

優勝・ジャガーズ少年野球部  
準優勝・青山ジュニアーズ  
○ジュニアの部  
優勝・交野少年野球クラブ  
準優勝・イーグルス

第9回市長杯  
インディアアカ大会

優勝・星田同好会Aチーム  
準優勝・交野同好会Aチーム  
3位・星田同好会Eチーム  
3位・交野同好会Bチーム

○男子の部  
優勝・天野が原オリオンズ  
準優勝・妙見東コンドルズ  
3位・私市子ども会  
3位・旭ベアーズ

○女子の部  
優勝・旭フラッシュヤーズ  
準優勝・私市子ども会  
3位・妙見坂ベアーズ  
3位・藤が尾住宅子供会

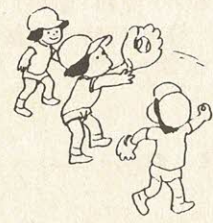

**一般開放中止**

9月20日(日)、午前9時～午後5時、バレーボール大会のため、体育文化センター体育室、10月3日(土)、午後5時～9時、グラウンド整備のため、私部公園グラウンドの一般開放を中止します。

平成4年度子ども会ソフトボール大会

優勝・古川高量(星田)  
準優勝・三ツ川勝也(妙見坂)

交野市社会福祉協議会の善意銀行に次のみなさんから預託していただきました。  
◆梅が枝の田中仙太郎さんから3630円  
◆私市の1市民から1000円  
◆森の1市民から1000円  
◆私市山手の1市民から5000円

あなたも、ともに活動してみませんか!

会員募集

交野市地区婦人団体連絡協議会では、女性の立場から山積みする社会問題等を取り上げ学習し、活動に取り組んでいます。また、婦人のための学級として、書道・墨絵・日本舞踊・スベインダンス・リズム体操等の教室も実施されています。市内在住の女性であれば1

**善意銀行**

人でもグループ単位でも加入できます。申し込み・問い合わせは交野市地区婦人団体連絡協議会事務局(社会教育課内)☎92・7721





お気軽にご相談ください

相談室 (無料)

○法律相談

当日の午前9時30分から電話予約  
8月20日・27日(木) 9月3日・10日(木) 午後1時～4時  
市役所 定員6人 担当は弁護士  
問い合わせは行政課

○行政相談

8月22日(土) 私市会館  
9月9日(水) 市役所  
午後1時～4時 担当は行政相談委員  
問い合わせは行政課

○登記相談

9月9日(水) 午後1時～4時  
市役所 担当は司法書士と土地家屋調査士  
問い合わせは行政課

○人権相談

8月20日(木) 市役所前旧福祉センター  
9月17日(木) 星田出張所 午後1時～4時  
担当は人権擁護委員  
問い合わせは市民課

○消費者相談

毎週(火) 午前10時～午後4時  
毎週(金) 午後1時～4時  
市役所環境生活課 担当は消費生活コンサルタント  
問い合わせは環境生活課

○障害者福祉相談

毎月第1・3(火) 午後1時～4時

時 保健福祉総合センター 担当は交野市身体障害者福祉相談員  
問い合わせは福祉事務所

○心配ごと相談

毎週(水) 午後2時～4時 保健福祉総合センター 担当は民生・児童委員  
問い合わせは社会福祉協議会

○結婚相談

毎月第2・4(水) 午後1時～4時 保健福祉総合センター 担当は民生・児童委員  
問い合わせは社会福祉協議会

○園芸相談

8月20日(木) 午後1時～4時 市役所 担当は市職員  
問い合わせは緑地公園課

○母子福祉相談

毎日(土曜の午後と第2・4土曜、休日は除く) 午前9時～正午、午後1時～5時 保健福祉総合センター 担当は大阪府母子相談員  
問い合わせは福祉事務所  
(注) 事前に電話☎93・6400してください。

○でんわ育児相談

毎週(水) あまだのみや幼稚園 ☎92・1351  
毎週(木) あさひ幼稚園 ☎92・0206  
毎週(金) くらやま幼稚園 ☎92・8433  
午後1時～3時 担当は各幼稚園の園長補佐・主任保育

○児童相談

毎週(木) 午前10時～正午 保健福祉総合センター 担当は大阪府中央児童相談員  
問い合わせは福祉事務所

○家庭児童相談

毎週(水)、(木) 午前10時～正午 保健福祉総合センター 担当は交野市家庭児童相談員(必要に応じて専門医の相談も受けられます)  
問い合わせは福祉事務所・交野市立機能支援センター ☎92・3077

○教育相談

毎日(祝日のみ除く) 午前10時～午後5時 教育センター(長宝寺小学校内) 担当は教育相談員

問い合わせは教育センター

☎92・8627

○でんわ健康相談

毎日(土曜の午後と第2・4土曜、休日は除く) 午前9時～正午、午後1時～5時 健康増進課 ☎91・8124

○健康相談

毎週(水) 午前10時～11時30分 保健福祉総合センター  
毎週(金) 午後1時30分～3時 体育文化センター 担当は保健婦と栄養士  
問い合わせは健康増進課

♪ こんにちは ♪



うちこが けいた

内古閑 敬太です

平成3年11月13日生まれ

「敬太の笑顔にみんなにここにすくすく育ってね」

藤が尾(母 千種)

♪ こんにちは ♪



「兄弟仲良く、たくましく成長してね」  
向井田(祖母敏子)

なかの まさき

中野 将希です

昭和63年9月21日生まれ

ともひろ

智弘です

平成2年12月20日生まれ

夜間・休日診療

○夜間救急センター

毎日 午後10時～午前0時30分 北河内夜間救急センター(寝屋川市豊野町15-10・寝屋川市役所北側) ☎21・3003

○土曜休日夜間急病センター

毎週(土)(日)(祝) 午後6時～9時 交野病院内急患用診療室 ☎93・1520

○休日診療(内科・小児科・歯科)

毎週(日)(祝) 午前10時～午後2時 保健福祉総合センター ☎91・8124

ごみは、収集日当日の朝8時45分までに指定の場所へ出してください。問い合わせは環境第1課 ☎92・2471

普通ごみ(生ごみ等可燃ごみ)(週2回)

収集場所…普通ごみステーション。

空き缶、乾電池、粗大・不燃物ごみ収集日(月1回)

空き缶の中には何も入れないでふたをはずして出してください。

曜日	収集地区
月・木	倉治・東倉治・神宮寺・郡津・森北 森南(私市一部含む)・幾野・天野が原町 青山・向井田・行殿・浜の池・梅が枝 松塚・寺・寺南野・駅前住宅(私部長砂町含む)
火・金	私部・私部南・私部西・星田・南星台 星田山手・妙見東・星田北・星田西 藤が尾・私市・私市山手・妙見坂

収集地区	空き缶、乾電池	粗大・不燃物ごみ
私部・私部南・私部西・青山 向井田・私市・私市山手	第1水曜日	第3水曜日
星田・星田北・星田西・南星台 妙見坂・妙見東・星田山手	第2水曜日	第4水曜日
幾野・倉治・東倉治・神宮寺・ 寺・寺南野・森北・森南・傍示	第3水曜日	第1水曜日
郡津・梅が枝・松塚・天野が原町 藤が尾	第4水曜日	第2水曜日