



ルリタテハ (タテハチョウ科)

このチョウと出合ったのは、やっと^{ぬく}温もりを取り戻した太陽が、まだ硬い^{つぼみ}蕾の^{こすえ}梢をとおして差し込んだコナラ林に、春が来たなど感じられる3月の初めだった。ルリタテハはコナラの幹に逆さまに止まって、軟らかな日差しの中^{ほろ}にいっぱい広がった翅に、太いルリ色の一すじを光らせていた。このチョウは長く厳しかった冬の寒さを、成虫のまま耐えて生き延びたのである。(19ページへつづく)

目次

2～5	平成6年度予算案 ～施政方針の概要～
6～7	体育・文化教室生を募集
8～9	教育・人権
10～11	暮らし
12～13	スナップ
14～15	健康
16	文化
17～19	みんなの広場
裏面	わが家の料理

かたの」のまちづくり

344億5563万2000円



平成6年度 市長施政方針

くらやま幼稚園

3月7日(月)、第1回定例市議会が開かれました。北田輝雄市長は、施政方針とともに総額344億5563万2000円の平成6年度当初予算案について、主要事業、重要施策の概要を説明しました。予算は「成熟都市かたの」のまちづくりに欠かさない事業に重点がおかれています。

特に、乳幼児医療については、お母さんたちの負担を少しでも軽くするため、4月から3歳未満児の入・通院について医療費を無料にする本市独自の助成制度をスタートさせます。

また、ヘルパー登録制度を創設して市民の要望に応えるなど、幼児からお年寄りまでの、新しい保健福祉サービス事業が数多く盛り込まれています。

福祉向上へ積極予算

6年度事業予算の編成でございますが、ご案内のとおり、成熟都市かたの「のまちづくり」のまちづくりの年で、本来の踏み出した事業の停滞は許されるものではありません。



施政方針演説をする北田市長

せん。本市総合計画に基づく施策の実現が市民福祉の向上に不可欠なものであると認識し、継続事業を重点としつつも、市民の要請に応えるための積極的な事業費を計上させていただきます。

何卒、ご理解いただきまして議員皆様のご審議を賜りますようお願い申し上げます。ご審議いただくにあたり、施政方針の一端を申し述べさせていただきます。

2月8日には、政府の総合経済対策が発表されました。総額15兆円を上回る史上最大とも言われ、いわゆる所得税、住民税減税など6兆円の減税、事業規模で合計9兆円を越すものであります。

この中で特に、本市の財政におきましては、住民税の減税に強い影響を受けるものと苦慮しているところがございます。

本年度予算編成にあたりましては、国家予算の越年編成による混乱や国、府における税収の減が予測される中、冒頭、申し上げましたように継続事業を主としつつも、市民皆様の要請に出来る限り応えられるよう財源確保に折角の努力をいたしてまいり所存でございますので、議員各位におかれましては格別のご支援をお願い申し上げます。さて、このような厳しい状況のもとでの本市事業予算につきましては

「成熟都市」 予算総額

一般会計 237億1千483万3千円

国保特別会計は8・7%の伸び

一般会計
237億1千483万3千円
国民健康保険特別会計
31億9千791万6千円
下水道事業特別会計
23億3千128万6千円
交通傷害補償特別会計
1千197万1千円
老人保健特別会計
34億4千209万6千円
水道事業会計
17億5千753万円
で、総額344億5千563万2千円

とさせていただきます。特に、一般会計237億円でございますが、前年度の当初予算と比較いたしました32億円の増となっておりますが、9年開催の大阪国体に向けての総合体育施設関連経費の一部約50億円を含んでおりますので、平年度ベースで見ますと実質的には昨年度当初予算より減となっております。歳入についての概要を申し上げますと、まず、市税につ

きましては、本市の税体系で大きく占めます個人住民税を中心に、景気低迷による減収が予想されますものの、90億8千万円を見込んでおります。なお、減税措置による税額

減については、現在のところ詳細確定しておりませんので含んでおりません。今後これらの財源措置が明確に成り次第、改めて計上させていただきますので、よろしくお願いいたします。利率の大幅な低下により1千500万円減の2億2千500万円を見込んでいます。

次に、国民健康保険特別会計予算については32億円で、これは前年度予算額に比較し、約2億5千700万円、比率で8・7%の増となっております。毎年増加する医療費の増高と加入者の高齢化により国保運営は厳しく、医療費の適正化対策、国保制度の促進、事業運営の健全化を図っているところでございます。

予算におきましても、歳入歳出面でも慎重な検討を加えておりますが、歳出面の医療費の見込みは、10月から実施されます入院中の給食費の自己負担導入にともなう、付添看護、介護の是正など不確定な要素が多分に予想されますものの、対前年度増加率を6・4%に止めました。

一方、歳入の柱であります保険料は前年度据え置いたものの、4・2%のアップでお願いいたしました予算編成した次第であります。

次に、平成6年度予算に於いての主要事業、重点施策については、総合計画の5つの柱に沿って、その概要を説明申し上げます。

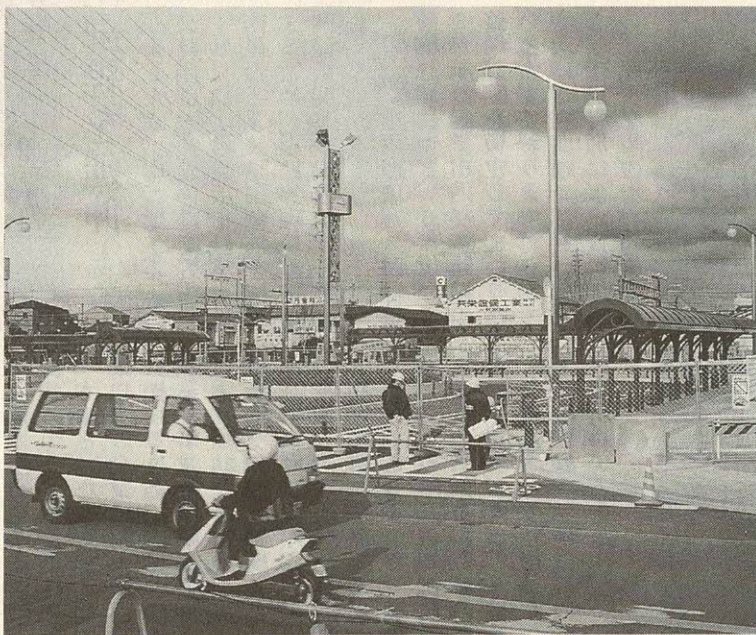

鉄道・バスの拠点、交野市駅の周辺整備が進んでいます

体育施設などに市債53億円

次に、基金の取り崩しでございりますが、本年度は、財政調整基金7億8千万円、公債費管理基金3億5千万円、地域

平成6年度の主要事業（一般会計） (千円)

- 3歳未満児の入・通院費の無料、6歳児(就学前)までの入院費の無料など 50,000
- ボランティアセンター設置、ホームヘルパー登録制度の実施など 12,300
- 在宅の寝たきり老人への訪問看護サービス(在宅医療の推進)など 9,000
- 外国人英語指導助手を中学校にフルタイム配置 11,000
- 学校給食食器をアルマイト食器から強化磁器食器などへ買い替え 38,000
- 4月からの総合・市民健診時に骨粗鬆症検診を追加 4,000
- 星田妙見東線などに都市環境照明を整備 35,000
- 星田公園体験学習広場などの整備 110,000
- 交野市駅ビル内に行政機能ができる市民交流センター(仮称)を設置 55,000

平成6年度事業予算 (千円)

- 一般会計 23,714,833
- 国民健康保険特別会計 3,197,916
- 下水道特別会計 2,331,286
- 交通傷害補償特別会計 11,971
- 老人保健特別会計 3,442,096
- 水道事業会計 1,757,530
- 総 額 34,455,630

① 自然を守り安全でさわやかな —やすらぎのまち—かたの

星田公園に野外学習広場

山地自然の保全と活用については交野いきものふれあいの里整備事業でございます。ふれあいセンターは開設後3年を迎え、自然体験学習施設として多くの市民に利用され、昨年来、利用者が2万人を超え、観察会などの催しについても多くの市民の参加を得ています。

本年度も観察会などの催しを行い、多くの市民の施設利用を図って行きたいと考えております。

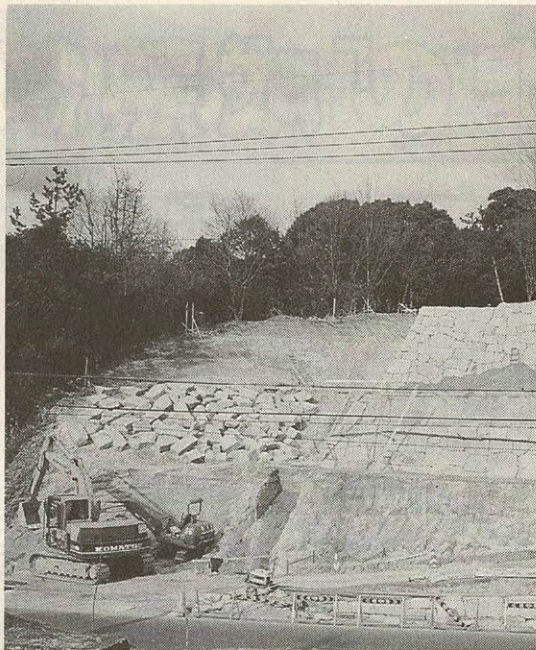

8年の開設をめざして星田公園の整備が進んでいます

境照明の整備を積極的に進める必要があります。本年度は、星田妙見東線、私市中央線、妙見東本線など

② 個性と活力にみちた魅力ある —おらがまち—かたの

バス、交野南部線を延伸

関西化学術都市、第二京阪道路、片福連絡線などの計画が進行しております。

これらに適切に対応し、21世紀に向けて、本市の個性と特色を生かしたまちづくりを進めるためには、総合的な市街地整備が必要です。

まず、駅周辺整備の必要性が叫ばれて久しく、京阪交野市駅周辺は「アーバンプラザ計画」に基づき、鉄道とバスとの結節点としての機能を確保するため西側駅前広場の整備も間もなく完了いたします。

本年は駅舎改造と駅東側の整備と軌道敷沿道整備を行ってまいります。また、計画中の駅ビル内には市民の交流センター的なスペースを確保し、ハイビジョンシアターや警視派出所など行政機能の充実を目指してまいりますと考えております。

次に、バス路線の整備充実でございますが、星田西団地線が昨年7月30日に開設いた

で、地域の景観にふさわしい照明の整備を行ってまいりますと考えております。

また、市内循環バス路線整備構想に基づき、6年度から2か年計画で市内バス路線の整備計画を策定してまいりますと考えております。

次にごみ問題でございますが、市民参加による資源ごみのリサイクルのための作業や

③ 心のふれあう福祉をすすめる —おもいやりのまち—かたの

ヘルパー登録制度を創設

21世紀を展望しながら、昨年11月には、本市老人保健福祉計画を策定、「健康福祉都市かたの」としての都市宣言も行ったところでありました。

再生品の展示が可能な場所を提供するため、再資源の保管を兼ねたリサイクルセンター（仮称）の整備を早急に進めてまいりますと考えております。

次に、活力ある産業活動の振興について申し上げます。

本市といたしましては、企業自らの企業活動を積極的に支援するため、商業の活性化事業、事業所環境改善事業に対する補助並びに中小事業所融資制度や融資制度における保証料補助、昨年よりの不況対策としての緊急特別対策「利子補給」を実施しております。

ところでありますが、戦後最悪と言われるこの不況に対処するため、緊急特別対策として、本年度新たに利子補給率を 3% と大幅増強し、商業の発展、振興に努めてまいりる所存であります。

ホームヘルプサービス事業についての充実を図るべく、ヘルパー登録制度を創設いたしましたと考えております。

この登録制度は、市民から早朝、夜間、また、休日などにヘルパーを派遣の要請があった場合に、すぐに応えられるような体制を整えるとともにヘルパーの養成にも努めてまいりますのでございます。

なお、このような老人福祉計画のスタートの年に、枚方市医師会交野支部が本年4月より交野市医師会として独立することになります。

本市保健福祉計画において設置を必要としたしてあります「老人訪問看護ステーション」を医師会で設立運営していただく予定であります。

また、寝たきりゼロ作戦の一環として、また、より一層の健康の維持増進のため骨粗鬆症検診をスタートさせたいと考えております。

今後さらに積極的なPRを行い、検診の推奨に努めてまいります。

次に、乳児医療につきまして、本市独自の助成、ゼロ歳児の医療費無料化及び大阪府制度による入院医療助成を実施しているところでございますが、これからの高齢化社会を支える青少年を育てていくための母親の負担の軽減と安心して子育てが出来るようにとの思いで、本市独自の助成対象児を3歳児未満まで年

医療費 3歳未満児入・通院無料

特に、当面老人保健福祉計画に基づく重要施策としての

成対象児を3歳児未満まで年

6歳児(就学前)まで入院費無料

年齢の引き上げ、さらに入院医療費助成の所得制限をなくす勇断をさせていただきました。次に、あすなる園について申し上げます。

昭和50年4月あすなる園が開園されて以来、園としては多くの卒園児を送り出しておりますが、近年、出生率の低下に伴い徐々に園児数も減少傾向にあります。

④ 豊かな人間性が明日をひらく —まなびのまち—かたの

学校給食食器をリフレッシュ

教育行政の重要な課題の一つは、国際化、情報化に適切に対応できる教育の充実であると考えております。

すでに、本市独自の外国人英語指導手派遣制度を確立し、5年度から事業実施しているところであり、この事業内容を更に充実発展させるため、各中学校ともこれまで週12時間をめどとしておりました英語指導手の派遣時間を、国が実施するジェットプログラムまで延長させていただきますと考えております。

その一方で解決すべき課題も山積みしているのが現状ではないかと存じます。それらの課題を可能な限り解決し、より良い学校給食を実施するために、3年3月に本市教育委員会は学校教育審議会に対し、学校給食の将来指針について諮問し、昨年11月にその答申をいただいたところであります。

市といたしましては、答申を受けた教育委員会との十分な調整の上、可能な限りこれに対応してまいりたいと考えております。



アルミ製食器を廃止して新しいものに (交野小学校)

つきましては、6年度では、まず、児童、生徒が毎日使用

このような現状に対し、折角の施設を有効活用するためにも長期的展望に立ち、従来からの障害児だけの通園施設にとどめておくだけでなく、この施設をより一層活用していただくためにも「こどもゆうゆうセンター」として、多目的に利用し、障害を持っておられる子供さんも健康な子供さんも、このセンターでお

互いに交流を図れるような療育体制で取り組んでまいりる所存でございます。

幼児に興味深いおもちゃの貸し出しをする「おもちゃライブラリー」も併設し、地域の子供たちに多くの夢を与える楽しい場所として、また、気軽に利用してもらえ「こどもゆうゆうセンター」を目指したいと考えております。

⑤ いきがい文化を育てる —うるおいのまち—かたの

女性と文化を考える集いを推進

市民皆様が主体的に実践される生涯学習に対して、6年度に取り組んでまいります主な諸施策について申し上げます。

市民皆様が主体的に実践される生涯学習に対して、6年度に取り組んでまいります主な諸施策について申し上げます。

6年度にかけましては、マスタープランに基づく基本設計について実施設計を行い、いよいよ事業の具体化に向けて推進してまいります。

9年に開催されます「なみはや国体」におきまして、本市が少年男子のソフトボールおよび山岳登山競技の会場となりますことは、すでにご案内のとおりでございます。

また、会場やその周辺整備、あるいは交通アクセスの整備など、いわゆるハード面の整備につきましては、すでに本市関係各部が、その他関係諸機関や団体等と調整、検討を進めており、今後もその整備に関しましては、関係機関や団体などとの役割を明確化しました上で、開催に向けて邁進する所存でございます。

スポーツに 趣味に

体育・文化教室生を募集

3月18日(金)から
各会場で受け付け



あなたもスポーツや文化教室に参加しませんか。体育文化協会では、6年度の教室生を募集します。

○受付開始(先着順)
3月18日(金)午前9時から

○受付場所
それぞれの教室が開催される会場で受け付けます。
3か月分の参加費をご持参ください。

▽青年の家
▽星の里いわふね
▽星田西体育施設
▽第1児童センター

○問い合わせ
青年の家の協会事務局
(☎ 92・7721)



6年度 財団法人交野市体育文化協会主催の教室(4月から開校)

〔体育教室〕

教室名・講師・(定員)	とき・ところ	対象	参加費
子ども体操教室(30) 菅野明子さん	毎週水曜日 15.00~16.15 第1児童センター	小学1・2年生の男女	1か月 1,000円
子どもモダンダンス教室(30) 菅野明子さん	毎週水曜日 16.45~18.00 武道館	小学1~6年生の男女	1か月 1,000円
太極拳教室(50) 松田日佐子さん 浦上恒子さん 垣内広子さん	毎週水曜日 14.00~15.30 青年の家	市内在住在勤の20歳以上の男女	1か月 1,300円
太極拳教室(50) 村川容子さん 佃静枝さん 松村みどりさん	毎週金曜日 10.30~12.00 星田西体育施設	市内在住在勤の20歳以上の男女	1か月 1,300円
婦人体操教室1(70) 松田京子さん	毎週火・木曜日 10.00~12.00 火: 武道館 木: 青年の家	市内在住在勤の婦人	1か月 1,500円

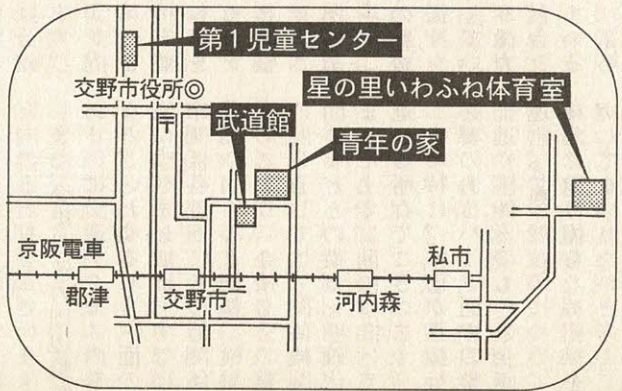

〔文化教室〕

教室名・講師・(定員)	とき・ところ	対 象	参加費
お茶に親しむ教室(30) 坪井貴美子さん 稲田美津子さん	毎月第1・3土曜日 15.00~16.30 武道館	小学1~6年 生の男女	1か月 1,000円 菓子代含む
子供作法教室(30) 松井利代子さん 水谷昭子さん	毎月第1・3土曜日 15.00~16.30 武道館	小学1~6年 生の男女	1か月 1,000円 菓子代含む
子供木彫り教室(20) 冨田芳一さん	毎月第2・4日曜日 10.00~11.30 青年の家	小学5・6年 生の男女	1か月 1,500円 材料費含む
成人木彫り教室(15) 冨田芳一さん	毎月第1・3火曜日 19.00~21.00 青年の家	市内在住在勤 の男女 (材料費は各自負担)	1か月 1,000円
リボンフラワー リボン盆栽教室(15) 倉橋好さん	毎月第1・3火曜日 10.00~12.00 青年の家	市内在住在勤 の男女 (材料費は各自負担)	1か月 1,000円
七宝焼教室(30) (5回コース) 山口宗楽さん	毎月第4土曜日 10.00~12.00 青年の家	市内在住在勤 の男女 (材料費は各自負担)	1か月 500円
はり絵教室(20) 斧原美代子さん	毎月第2・4木曜日 10.00~12.00 青年の家	市内在住在勤 の男女 (材料費は各自負担)	1か月 1,000円
成人作法教室(20) (午前の部) 松井利代子さん	毎月第2・4火曜日 10.00~12.00 武道館	市内在住在勤 の16歳以上の 男女 茶菓子代含む	1か月 1,500円
成人作法教室(20) (夜間の部) 坪井貴美子さん	毎月第2・4木曜日 19.00~21.00 武道館	市内在住在勤 の16歳以上の 男女 茶菓子代含む	1か月 1,500円
つまみ絵教室(20) 倉橋和子さん	毎月第1・3金曜日 10.00~12.00 青年の家	市内在住在勤 の男女 (材料費は各自負担)	1か月 1,000円
手編み教室(30) 松尾きみえさん 新治満智子さん	毎月第1・3土曜日 14.00~16.30 青年の家	市内在住在勤 の18歳~50歳 の男女 (材料費は各自負担)	1か月 1,000円
手編み教室(20) 兵藤純子さん 新治満智子さん	毎月第1・3月曜日 10.00~12.30 星の里いわふね		
手編み教室(20) 兵藤純子さん 新治満智子さん	毎月第1・3水曜日 10.00~12.00 星田西体育施設		
壮年手編み教室(30) (初心者コース) 兵藤純子さん 松尾きみえさん 新治満智子さん	毎月第2・4水曜日 10.00~12.00 青年の家	市内在住在勤 の50歳以上の 男女 (材料費は各自負担)	1か月 1,000円
壮年手編み教室(30) (経験者コース) 兵藤純子さん 松尾きみえさん 新治満智子さん	毎月第2・4水曜日 13.00~15.00 青年の家	市内在住在勤 の50歳以上の 手編み経験者 の男女 (材料費は各自負担)	1か月 1,000円
いけ花教室(25) (遠州流) 三樹初子さん	毎月第2・4火曜日 19.00~20.30 武道館	市内在住在勤 の16歳以上の 男女	1か月 2,800円 材料費含む
いけ花教室(25) (日本未生) 大門綾子さん	毎月第2・4水曜日 19.00~20.30 武道館		
水彩画教室(20) (初心者コース) 中原正男さん	毎月第2・4木曜日 10.00~12.00 青年の家	市内在住在勤 の男女 (材料費は各自負担)	1か月 1,000円
水彩画教室(20) (経験者コース) 加藤暢男さん	毎月第2・4木曜日 13.30~15.30 青年の家	市内在住在勤 の水彩画経験 者の男女 (材料費は各自負担)	1か月 1,000円
茶道教室(20) (表千家) 合田和子さん	毎月第1・3水曜日 19.00~20.30 武道館	市内在住在勤 の男女 茶・菓子代含む	1か月 1,500円
アートフラワー教室 (20)(交野の野草) 前川英子さん	毎月第2・4金曜日 9.30~12.00 星田西体育施設	市内在住在勤 の男女 (材料費は各自負担)	1か月 1,000円

チャレンジ!

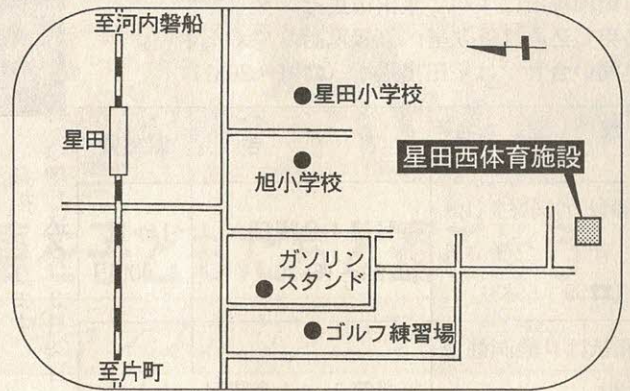

教室名・講師・(定員)	とき・ところ	対 象	参加費
婦人体操教室2(70) 福井隆子さん	毎週火・金曜日 10.00~12.00 火:青年の家 金:武道館	市内在住在勤 の婦人	1か月 1,500円
婦人体操教室3(70) 藤原稔子さん	毎週月・木曜日 10.00~12.00 星の里いわふね	市内在住在勤 の婦人	1か月 1,500円
婦人体操教室4(50) 竹平富美子さん	毎週水曜日 10.00~12.00 星田西体育施設	市内在住在勤 の婦人	1か月 1,300円
壮年レクリエーション教室1(70) 福井隆子さん	毎週木・土曜日 10.00~12.00 木:武道館 土:青年の家	市内在住在勤 の壮年	1か月 1,300円
壮年レクリエーション教室2(70) 松田京子さん	毎週水・金曜日 13.30~15.30 水:青年の家 金:武道館	市内在住在勤 の壮年	1か月 1,500円
壮年レクリエーション教室3(70) 松村君枝さん	毎週火・土曜日 13.30~15.30 火:武道館 土:青年の家	市内在住在勤 の壮年	1か月 1,300円
エアロビクス教室(50) 上羽るみ子さん	毎週木曜日 13.00~14.30 武道館	市内在住在勤 の18歳~50歳 の男女	1か月 1,300円
ジャズ体操教室(50) 松下素子さん	毎週水曜日 19.00~20.30 青年の家	市内在住在勤 の18歳以上の 女性	1か月 1,300円
バドミントン教室(50) 花田豊子さん 樽井浩美さん 荒木ますみさん	毎週金曜日 10.00~12.00 青年の家	市内在住在勤 の18歳以上の 女性	1か月 1,300円
真向法教室(50) 大谷肇さん	毎月第2・4木曜日 10.00~12.00 青年の家	市内在住在勤 の20歳以上の 男女	1か月 500円
さわやか体操教室(50) 松下素子さん	毎週火曜日 10.00~12.00 星田西体育施設	市内在住在勤 の18歳以上の 女性	1か月 1,300円
バウンドテニス 教室1(30) 松村君枝さん	毎週土曜日 10.00~12.00 武道館	市内在住在勤 の18歳以上の 男女	1か月 1,300円
バウンドテニス 教室2(20) 藤原稔子さん	毎週水曜日 10.00~12.00 第1児童センター	市内在住在勤 の18歳以上の 男女	1か月 1,300円

星田市民センター 文化・体育教室生を募集

- 開催場所はすべて星田市民センターです。
- 申し込みは各教室へ直接電話してください。
- 問い合わせは星田出張所 (☎91・2031)



ふるさと講座

上半期の
会員を募ります

ふるさとの自然や故事を訪ねて、ふるさとの良さを再認識しませんか。

○日程 下表のとおり

○講師 郷土史家 和久田 薫さん

○定員 60人(先着順)

○会費 2000円
会費は申し込み時に集めます

○申し込み 3月29日(火)

ふるさと講座上半期の日程

回	と き	内 容・コ ー ス
1	4月19日(火)	大阪平野近辺を歩く 奥田家・大念仏寺・杭全神社
2	5月17日(火)	新緑の丹波篠山方面 篠山歴史美術館・武家屋敷・柏原町(陣屋敷) *貸し切りバス代金4000円各自負担
3	6月21日(火)	枚方招提からしょうぶの山田池へ 日置神社・山田池・招提敬応寺・明尾寺
4	7月19日(火)	京都市の最北を訪ねる 鞍馬から峰定寺へ *貸し切りバス代金は未定
5	9月20日(火)	茄子作から香里団地ケヤキ並木を歩く 逢合橋・中山観音寺跡・香里団地

午前10時から星田市民センター3階

*毎年参加者がたくさんありますので、当日来られた本人さんのみ受け付けます。
○問い合わせ 星田出張所 (☎91・2031)

教室名(定員)	と き	参加費
籐(とう)同好会(10) 井上三三子さん (☎55・6583)	毎月第4金曜日 10.00~15.30	1か月 1,000円
和紙はり絵同好会(20) 斧原美代子さん (☎54・5001)	毎月第1・4金曜日 9.00~12.00	1か月 500円
読書沙羅の会(20) 笹島絹余さん (☎91・4832)	毎月第4水曜日 13.00~16.30	1か月 1,000円
民舞みどり会(10) 向井ケイさん (☎92・0177)	毎月第1・2・3火曜日 13.00~15.00	1か月 4,000円
やさしい健康体操(20) 日下部設子さん (☎91・3170)	毎週金曜日 10.45~12.00	1か月 2,500円
囲碁同好会(10) 小林義喜さん (☎91・3195)	毎週土曜日 13.00~16.30 毎月第1・3日曜日 10.00~16.30	1か月 100円



JCふれ愛スクール —4月9日開校— ウォークラリー キャンプなど

交野青年会議所は、子どもたちにふだん経験できない遊びやふれあいを体験してもらおうと「JCふれ愛スクール」を開きます。
日程は次のとおりです。
▽4月9日(土)午後1時~4時30分、市役所別館。

- 開校式と陶芸教室。6月11日(土)午前10時~午後4時30分、保健福祉総合センター。田植え体験と英会話教室。
- ▽7月9日(土)午後1時~10日(日)午前11時、市キャンプ場。ウォークラリーとキャンプ。
- ▽9月10日(土)午前10時~午後4時30分、天の川公園。スケッチなど絵画教室。
- ▽10月19日(水)午後6時~9時、交野グリーンビレッジ2階大ホール。体験発表と閉校式。
- 対象 小学4~6年生
- 定員 男女計45人(各学年15人)
- 受付 3月25日まで。消印有効
- ※申し込みは、往復はがきに住所、電話、子どもと保護者の名前、学年、学校名、男女別を記入。
- あて先 交野市私部 1-1-2 交野青年会議所
- 問い合わせ 同青年会議所事務局 (☎92・4500)

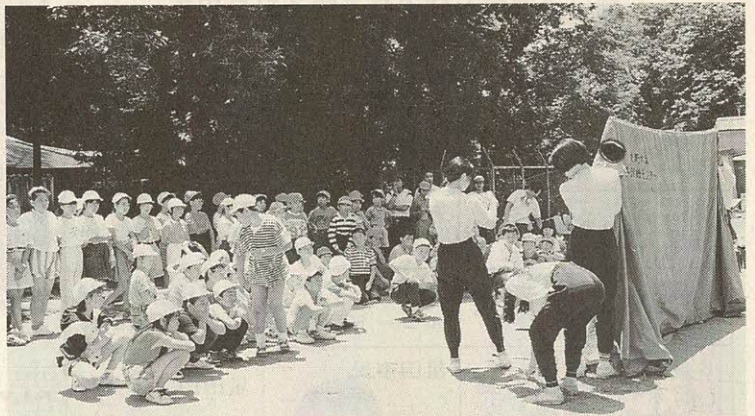

夏を子どもたちと過ごそう

キャンプカウンセラー募集

～市野外活動センター～

傍示の里のキャンプ場には、子どもたちとのたくさんのお出合い、喜び、感動があります。自然の中で、カウンセラーとして有意義な夏を過ごしませんか。

○資格 夏季(6～8月)に宿泊をとまなう活動ができる高校生以上(今春入学予定者も可)

○内容 キャンプファイアー、野外炊さんやシーズン前後のキャンプ場の整備など

○人数 30人
○申し込み・問い合わせ 3月31日(木)までに青年の家内 社会教育課青少年担当(☎92・7721)まで

お母さん教室

リズム体操中心に運動不足解消を図る

2～5歳児の子どもさんとお母さんを対象とした教室を開きます。

今回のテーマは運動不足。リズム体操を中心に体を動かし、日ごろの運動不足を解消しましょう。

当日は、軽装で参加してください。

○とき 3月25日(金)午前10時～11時30分
保健福祉総合センター(ゆうゆう)

○テーマ 「お母さんと一緒に運動不足を解消しましょう」

○講師 健康コンサルタント 新山悦子さん

○定員 20組(先着順)

○申し込み 幼児対策室(☎92・0121)内線130)

働きながら学ぼう

定時制課程生徒募集

府立四條畷高校と府立城東工業高校(機械科・電気科)の定時制課程は6年度の生徒を募集しています。

義務教育を終了していれば、年齢などは問いません。

○定員 四條畷高校80人 城東工業高校40人

○出願 3月18日(金)～24日(木)ただし日曜、祝日を除く

○検定料 850円

○学力検査 3月26日(土)

○合格発表 3月29日(火)

○問い合わせ 四條畷高校定時制課程(☎77・0004)

城東工業高校定時制課程(☎06・745・0051)

親子で「小鳥の巣箱作り教室」

4月23日(土)、星の里いわふね



ふねやみなさんの庭に設置してもらおうと親子で作る巣箱作り教室を開きます。

○とき 4月23日(土)午後1時30分～4時

○ところ 星の里いわふね

○対象 小学生と保護者

○定員 25組(先着順)
○参加費 無料
○持ち物 筆記用具、ものさ

あなたの作った巣箱から、小鳥のヒナが顔を出す……。昨年に発足した市青少年少女発明クラブでは、星の里いわ

「訴えを行政に生かす」

一人権作文を読んで

交野市長 北田輝雄



人権啓発推進協議会の奥田会長から年度のまとめとして原稿を、との依頼を受け、拙(つたな)い筆を取らしていただきました。

「今日一日、わがまちが平穏であり、市民のみなが幸せでありますように」

私の一日は、交野山からあがる朝日に祈りをこめて新鮮な空気を胸一杯吸うことから始まります。

朝の張りつめた空気が、朝の身をおくと、心が洗い清められるような気分になり、本当に清々しい一瞬です。

毎号掲載される子どもたちの作文を読ませていただくときも、いつもこの朝の清々しい気持ちを思い起こします。何か共通するものを感じます。子どもたちの心が見えるような気がしています。

《心の窓》

～心豊かな明るい社会をめざして③～

市では、今年も21世紀を担う子どもたちに、子どもの権利、障害者の権利、福祉に関する権利など、人権の大切さを勉強する子ども議会「わいわいサミット」や生涯学習フォーラムなどに、たくさんのおみなさんに参加していただく事業を進めてまいります。

今年、国連が定める国際年のテーマは「家族」。ぜひ、いろいろな催しにご参加いただき、家族を再発見していただきたいと思っています。

「一人一人がお互いに相手の気持ちをわかりあい、尊重しあうことが大切」と訴える子どもたちの主張は、まちづくりのなかで、市政を携わるものとして、い

飼い犬登録と狂犬病予防注射日程表

とき	と ころ		
	10.00~11.30	1.30~2.15	2.45~3.30
1日(金)	教育文化会館(倉治)	郡津駅西口前	郡津公民館
4日(月)	J A 磐船支店前	私市山手自治会館	私市会館
5日(火)	倉治公民館	幾野ゲートボールコート横	桜が丘自治会館(天野が原町)
6日(水)	星田会館	星田市民センター	星田山手集会所
7日(木)	市役所別館東側	私部会館	妙見坂1丁目公園
8日(金)	市役所別館東側	妙見東中公園	南星台3~4丁目の境界の公園
11日(月)	保健福祉総合センター西駐車場	星田西ふれあいホール前	青山自治会集会所



飼い犬登録と狂犬病予防注射

暮らし

4月1日(金)~11日(月)

6年度の飼い犬登録と狂犬病予防注射を4月1日(金)から左表の日程で行います。狂犬病予防注射は、春の1回だけです。

対象 生後91日以上の犬
手数料 5300円
※内訳

飼い犬登録 2200円
予防注射 2570円
注射済票 5300円

〔注意〕
○首輪・鎖などは確実、安全なものをつけ、犬を十分制御できる人が連れてきてください。
○かみぐせのある犬は、口輪などをつけてください。
○会場が混雑することが予想されますので、飼い主の住所・氏名・犬の種類・年齢・性別を書いたメモを用意してください。
○病気や妊娠中の犬について

市内の獣医師 (順不同)

病 院	住 所	電 話
木下犬猫診療所	私部西3-25-9	91・5424
今田獣医科病院	天野が原町 2-28-1	93・0880
交野動物病院	郡津5-10-4	91・6065
たい動物病院	倉治3-5-5	93・6820

星田出張所でも
税の証明ができます

税務課で取り扱っています。税の証明を、4年7月からFAXにより星田出張所でも発行しています。
課税(所得)証明、評価証明、納税証明などが必要のときは、ご利用ください。
なお、申告されていない人は証明をお渡しできません。

で、税務課の窓口までお越しください。
実績は1月末で延べ1378件、1日当たり3・3件でした。
○問い合わせ 星田出張所
(☎91・2031)、税務課
(☎92・0121) 内線115

安全運転者講習会

3月22日~28日

ドライバーのみなさん、正しいマナー、正しい運転を心掛けられていますか。3月22日(火)から次の5会場で安全運転の講習会を開きます。ご都合のよい会場へお越しください。

- 22日(火) 倉治公民館
- 23日(水) 市役所別館
- 24日(木) 星田会館
- 25日(金) 交野会館
- 28日(月) 私市会館
- 講習 午後7時~8時
- 受付 6時30分~7時
- 問い合わせ 環境生活課防犯・交通担当 (☎92・0121 内線181)

シルバーアドバイザー

養成講座

高齢者の経験や知識、技術を生かして地域福祉活動を推進するボランティアを養成するのが目的です。

- とき 5月~7年3月週1回、月曜日(年40日程度)
- ところ 府立老人総合センター(吹田市)
- 講座 国際交流・世代間交流・ボランティア・地域活動の4コースと基礎課程
- ※4コースとも午前10時~正午。基礎は全員(160人)で午後1時~3時
- 受講料 無料
- 受付 3月15日~31日
- 問い合わせ 同センター (☎06・876・0034)

府個人住宅建設・購入
資金融資の受付延長

府は同融資あっせん制度の受付期間を3月25日(金)(現行1月31日)まで延長します。

ただし、受付額が融資目標額に達した時点で受け付けを終了します。

- 融資条件 100万円~1000万円
- 償還期間 25年以内
- ※対象住宅、金利、収入制限などの問い合わせは、府住宅政策課 (☎06・941・0351 内線3034)

市民Q&A

Q 星の里いわふねのロッジを利用した際、少し気になることがありましたので、お聞きします。

1つは、炊事施設です。狭く、数も限られており、遅くいくと大変でした。

2つ目は、夜遅くまで大きな声で騒いでいる人がいて少々寝苦しかったことです。個人の意識の問題ですし、あまり厳しく時間を決めるのもどうかと思います。何か考えておられるでしょうか。

3つ目は、火の付け方などの指導をしていただける人はおられないのでしょうか。(私市山手3丁目 小出恵子さん)

A 星の里いわふねキャンプ場の炊飯施設は、常設型かまど8基、屋外に簡易型かまど4基を備えています。

限られた敷地に建設したこともあり、増設は思うようにいきません。利用者お互いに譲り合ってください。

独占的に利用する人には、スタッフが指導しています。

2つ目の就寝時間については、特に定めていません。キャンプ場でのモラル、共同で生活しているとの認識を利用者一人ひとりが身につけるようにしたいものです。

隣室に一声かけるのも、キャンプ活動のひとつかもしれません。

夜間の出来事には、管理棟に警備員が常駐していますのでご相談ください。

3つ目のヘルパーですが、当キャンプ場には、常設していません。これは、ご家族や友達同士で自主的にやっていたたく趣旨のキャンプ場を目ざしているためです。

ただし、スタッフがいつもおりますので、お気軽にご相談ください。

星の里いわふね管理事務所
(☎93・3131)

星の里いわふねロッジで

国民年金に加入していた学生のみなさんが卒業後、会社

などに就職し、厚生年金保険や共済組合に加入することに

就職したら喪失届を

学生のみなさんも20歳になると、国民年金に加入することが義務づけられています。学生の間、国民年金に加入していないと、老後に満額の老齢基礎年金が受けられませんが、また、万一の病気やけがなどによって重度の障害をもつようになったときに、障害基礎年金が受けられませんが、20歳以上の人で年金手帳を

お持ちでない人は、国民年金担当窓口で加入の手続きをしてください。



学生で20歳になったら国民年金に加入しましょう

なったときは、国民年金の喪失届を出してください。

※学生でない人も同様の場合



自治総合センターから宝くじの助成金を受け、松塚、郡津、神社など「こぶ文化ゾーン」内5か所のちびっこ広場に、シーソーやブランコなどの遊具を設置しました。

自治宝くじ助成金
5ちびっこ広場にシーソーなど遊具

は喪失届が必要ですが。
○問い合わせ 保険年金課 国民年金担当(☎92・0121 内線171)

か、恋人はいるか」など聞かれた。彼女はいると答えるところ、将来、結婚するのにダイヤの指輪がいるだろう。安くしておくからとセールスマン3人に囲まれて買うように勧められた。いらないと断っていたが、根負けした形で購入契約を結んでしまった。

10日後にダイヤの指輪が送られてきたが、結婚の予定もないのに、指輪を買ったことを後悔している。解

電話勧誘にご注意 ダイヤ指輪セール

～消費者相談～

Q 若い女性から「無料のパーティー券を送ったのに来て頂けませんでしたね」と電話があった。パーティーは興味がないといったら「それなら仕方ないけれど、一度、事務所に遊びにきませんか。割安に旅行に行けたり、商品が安く買える耳寄りな話もあるので……」とうまく誘われ、事務所に外出して行った。事務所では「旅行は好き

約できないか。
A 契約後10日たっていたので「訪販法」で規定しているクーリングオフ制度(契約後8日以内であれば無条件で解約できる制度)は利用できません。業者と話し合いで解約交渉してゆかねばなりません。この相談の場合、業者は耳寄りな話があるといって消費者を事務所に呼び出しています。販売目的を隠して消費者を呼び出したのは「訪販法」で規定している禁止行為にあたります。こうした行為によって契約に至ったことなどを業者に話し、交渉を進めた結果、解約することができました。

助言 先ごろ、相談者と同じように電話で呼び出され、購入契約を済ませた消費者に暴行を働いてまでダイヤモンドを購入させていた業者が警察に捕まっています。

相談者は暴行は加えられていませんが、セールスマン3人から3時間近く、契約を結ぶように迫られていました。これは一種の暴力行為だともいえます。言葉巧みに誘われても、知らない人の勧誘に安易に乗ると、思わぬトラブルに巻き込まれることがあります。気をつけましょう。

Snap Shot

スナップ



▲坂道が多い旭小のマラソン

2月5日(土)、旭小学校でマラソン大会が開かれました。距離は低学年は2.5キロ、高学年は3.8キロ。小旗を振って応援する両親も見られました。

完走した児童の感想は「坂道は歩いているみたいしか進まれへん」



▲感性光る陶芸の大作

2月5日～6日、府立交野養護学校で日ごろの授業の成果を発表する作品展が開かれました。

車いすの生徒が、パソコンを使って占う情報処理課のコーナーは盛況。陶芸コーナーでは感性豊かな大作が飾られていました。



▲バレンタインコンサート

2月5日(土)、交野女声コーラス「ミルキーウェイ」の第1回バレンタインコンサートが保健福祉総合センターで開かれました。

ミルキーウェイは交野市少女合唱団を卒団した8人の女性が、昨年5月に結成しました。

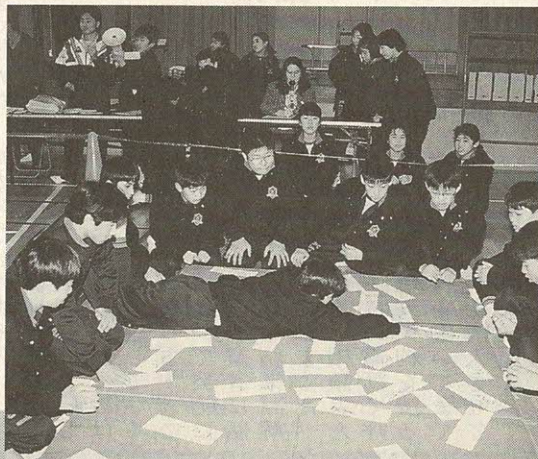

▶お手つきはイエローカード

英語かるた大会が、1月26日(水)1年生全員が参加して1中体育館で行われました。

読み手は英語指導助手(AET)のチャドさん、姉妹都市協会派遣の英語教師クリスティーンさん。

かるたは「April」(4月)など、やさしい単語ばかりですが、ピアリングが難解のようでした。

▶山田村で友好都市提携調印式
 2月6日(日)、富山県山田村で雪まつりに合わせて交野市、兵庫県五色町とのトライアングル友好都市提携調印式が行われました。
 市から、市長、議長をはじめ、友好都市協会の関係者ら31人が参加。今年、山田村は数年来の豪雪で、参加者一同は雪の量にびっくり。式典では、越中おわら踊りも披露されました。



▲'94牛岳雪国体験教室に参加

2月11日～13日にかけて、富山県山田村に友好都市3市町村の児童・生徒138人が集まって、教育委員会主催の'94牛岳雪国体験教室が開かれました。

市からは、交野フットボールクラブの子どもら92人が参加。スキーやもちつき、交歓会で楽しく過ごしました。



▲ジャンボ巻きずし何メートル?

星田小学校のPTAのお母さんたちが1月22日(土)、体育館でながーい巻きずしづくりに挑戦しました。

うまく呼吸があって15回の巻きずし3本が完成すると、子どもたちもほっとした様子でした。

広報レポーターを募集しています

- 対象 市内在住の大学生以上の男女
- 任期 4月～7年3月
- 内容 身近な話題の提供や週末の行事などの取材
- 謝礼 1か月 14,000円程度
- 定員 5人
- 応募方法 「家族」をテーマにした作文(800字)と履歴書(写真)
- 締め切り 3月末
- 問い合わせ 市長公室広報担当 (☎92・0121 内線293)

幼児期になると、一人ひとりの個性がはっきりしてきます。食事にしてもたくさん食べる子もいれば、あまり食べない子もいます。一般にこの時期は遊び食べや偏食・むら食いが多く見られます。

野菜を食べない、甘いおやつばかり欲しがると、お子さんの食事のことで困っていることはありませんか？この講座は、お母さん同士の仲間づくりの場でもあり、お子さんの食事について一緒に考えていきましょう。

調理実習が中心になります。お母さんがお子さんをお預かりしますので、安心して参加していただけます。

1回目 4月21日(木)

小児の食生活講座

なくそう偏食

4月21日から4回

3回目 6月2日(木)
「見直そう手作りおやつ」の素晴らしさ」

4回目 6月23日(木)
「一緒にメニュー(献立)を作ってみよう」

※時間はいずれも午前10時～午後1時。2回目だけが午前10時～11時30分

〇対象 1歳6か月～3歳未満のお子さんを
持つお母さん

〇定員 20人
〇費用 無料
〇講師 栄養士

〇申し込み 3月28日(月)午前9時から健康増進課(☎93・6405)

「なんでも食べる元気な子」
2回目 5月12日(木)
「何をどのくらい食べればいいのか？」

1歳6か月児健診
この健診は、お子さんの健康状態をチェックし、これからの成長を考えて早めに対応していくことが目的です。また、生活習慣(しつけ)や食事、日ごろの心配など、この機会に気軽にご相談ください。

〇とき ①3月15日(火) ②4月19日(火)

〇ところ 保健福祉総合センター

〇受付 午後1時～2時
〇対象 ①4年8月生まれの乳幼児

〇申し込み 直接会場の乳幼児

乳幼児育児相談

乳幼児についての心配ごとなどを保健婦や栄養士にご相談ください。お母さんも一緒に楽しく遊びましょう。

〇とき ①3月22日(火) ②4月13日(水) ③4月30日(水)

〇ところ 保健福祉総合センター

〇対象 ①1歳以降 ②0歳～1歳児

〇内容 育児、栄養(離乳食)、歯科の相談など

〇持ち物 母子健康手帳
〇申し込み 直接会場

4月5日～8日

ツベルクリン反応検査とBCG接種

ツベルクリン反応検査およびBCG接種を次の日程で行います。

この接種は個人通知を出しません。

〇対象 生後3か月以上4歳未満の乳幼児。ただし、BCG接種を1度受けた人は受けられません

〇判定 ツベルクリン反応検査後2日目(48時間)に

個人通知はしません

判定し、陰性の人にはBCGを接種
〇持ち物 母子手帳、印鑑。幼児の体温は当日朝、自宅ですべて測ってください

〇受付 午前10時から午後3時まで
〇申し込み 直接会場
〇注意 著しい栄養障害のある人、まん延性の皮膚病の人、重症または熱のある人などは検査や接種を受けられません。事前に健康増進課へご相談ください。

ツベルクリン反応検査	判定及びBCG接種	受付時間	
4月5日(火)	4月7日(木)	午前10時～11時15分	午後1時45分～3時
4月6日(水)	4月8日(金)	妙見坂松下集会所	保健福祉総合センター
		倉治公民館	星田市民センター

誕生月には健診を受けましょう＝問い合わせは 健康増進課 ☎93・6405

総合・市民健診

総合健診(保健福祉総合センター)

対象 40歳以上の市民
内容 血圧測定・検尿・血液検査・心電図検査・肺がん検診(結核検診)、大腸検診、胃がん検診。女性には乳がん検診・子宮がん検診も同時に実施します。4月から骨粗鬆症検診を実施。費用は1000円

費用 全部受診の場合は男性1500円、女性2000円(子宮体がんは含まれません)

市民健診(保健福祉総合センター)

対象 第3木曜日 16歳以上の市民。40歳以上は予約制
内容 40歳以下の方は血圧測定・検尿・血液検査(貧血検査)
費用 40歳以下2000円

予約状況

実施日	総合健診	市民健診
4/14	○	○
4/21	○	×
5/11	×	○
5/12	○	○
5/19	○	○
6/1	○	○

(2月25日現在)
○予約できます
△残りわずかです
×予約終了です
申し込み・問い合わせ 健康増進課

健診費用の免除

つぎに該当する人は総合・市民健診の費用は無料です。あらかじめ、健康増進課に申し出てください。
○70歳以上の人(受診時に医療受給者証を提示してください)
○生活保護世帯および市民税非課税世帯に属する人

貧血教室

栄養評価を覚えよう

放っておくと家族にも影響

疲れやすい、頭が重い、顔色が悪いのを感じると、あなたは「貧血では……」と思いませんか。しかし現実には、貧血を疑っても予防の方法がはつきり分らないのが本音だと思います。

とき	内容
4月14日(木) 9.00~	健診とオリエンテーション
5月9日(月) 1.00~4.00	健診の結果説明会
5月10日(火) 1.00~4.00	開講式 講義「貧血について」
5月17日(火) 9.30~12.00	栄養士と一緒に 食事記入の栄養診断
5月31日(火) 9.30~12.00	講義と調理実習「貧血のためのメニュー20種類に挑戦」
6月7日(火) 9.30~12.00	ディスカッション

貧血を放置すると、ご自身の健康に害を及ぼすことはもちろんのこと、同じ食生活をする子ども、あるいは家族まで貧血にしてしまいかねません。今回、教室では貧血という病

氣を理解してもらおうほか、簡単に栄養評価ができる方法を覚えて頂きたいと思っています。場所は保健福祉総合センターです。一緒に勉強しませんか。日程は上表のとおりです。対象 55歳までの市民

あさい ちさと
浅井 千里です
平成4年9月23日生まれ



「元気に、明るく、やさしい子に育ってね」
妙見坂 (母 映子)

まつおか あつし
松岡 篤志です
平成4年10月15日生まれ



「明るく、たくましく育ってください」
幾野 (母 安恵)

♪ こんにちは ♪

「こんにちは」の原稿を募集しています。子どもさんの写真に簡単なコメントをつけて市長公室広報担当まで送りください。
○問い合わせ 広報担当 ☎92・0121 内線296

相談室 (無料)

- でんわ健康相談
毎日 (土曜と休日は除く)
午前9時~正午、午後1時~5時、健康増進課 (☎93・6405)
- 健康相談
毎週水曜日午前10時~11時30分、保健福祉総合センター。毎週金曜日午後1時30分~3時、青年の家。担当は保健婦と栄養士
- 医師による健康相談
毎月第1火曜日午後1時30分~3時、保健福祉総合センター。担当は医師。血圧測定や検尿も実施
- 介護相談
毎月第2火曜日午後1時30分~3時、保健福祉総合センター。担当は保健婦、看護婦。お年寄りや病人の介護方法や福祉サービス、介護用品の相談など
- 問い合わせ 健康増進課

妊婦教室

- 定員 30人
- 申し込み 健康増進課
- 開講 毎週水曜日午後1時~4時。4回で1コースです
- 4月6日 映画「母親誕生」、産後の家族計画
- 4月13日 妊娠中の知識、出産準備
- 4月20日 産科衛生、貧血と歯科衛生
- 4月27日 母乳、赤ちゃんの衣類・もく浴
- ところ 保健福祉総合センター
- 問い合わせ 四条畷保健所 (☎78・1021)

お問い合わせは 四条畷保健所 ☎78・1021

保健所だより

心臓病を予防するための調理実習
動脈硬化などが起ると、胸部が痛むなどの自覚症状が表れます。予防には、適量でバランスの良い食事を心がけ、日常生活での危険因子を減らすことが重要です。
○講師 保健婦、看護婦、栄養士
○費用 無料
○申し込み 3月22日(火)午前9時から健康増進課 (☎93・6405)
○とき 4月13日(水)と20日(水)の2

一般健康相談 (四条畷保健所)
内容 毎週火曜日午前9時30分~10時30分 胸部レントゲン検査・風しん抗体検査・血液検査 (診断書は金曜日午前中にお渡しします)

食事栄養相談 (四条畷保健所)
内容 第4月曜日(予約制) 4月7日木曜日午前10時30分から 高血圧や糖尿病などの食事療法

療育相談 (四条畷保健所)
内容 4月7日木曜日午前10時30分から 先天性股関節脱臼の早期発見など

3か月児健診 (保健福祉総合センター)
内容 4月12日火曜日午後1時~2時

3歳児健康診査 (保健福祉総合センター)
内容 5月12日木曜日の乳児

離乳食講習会 (保健福祉総合センター)
内容 3月24日木曜日午後1時~2時

母乳育児教室 (保健福祉総合センター)
内容 3月23日水曜日午後1時30分、開講

精神保健相談 (四条畷保健所)
内容 精神障害で悩んだり、アルコール中毒で困っている人の相談 (予約制)

文化

新着図書

.....児童書.....
おまるがない! トニー・ロス 偕成社



ゆうれい美女 三田村信行
あかね書房

こわい夢みちゃった 七尾純
国土社

イスとイヌの見分け方 北山
葉子 理論社

あんな雪こんな氷 高橋喜平
講談社

おりがみ日本の四季 桃谷好
英 誠文堂新光社

ふじさんとおひさま 谷川俊
太郎 童話屋

私の図書室

「百羽のツル」

作 花岡 大学
画 戸田幸四郎
戸田デザイン研究室

百羽のツルが越冬地を目指して飛んでいました。中には病弱な子ツルもいます。子ツルはだんだん体力も気力もなくなってきました。「助けてほしい!」と叫びたいのですが、みんな精一杯飛んでいるのでいえず、ついに力つきて落ちていきます。大人の子ツルたちは一斉に急降下し、子ツルの下へネ



粗筋はこんな簡単なものですが、人としての大切な「何か」を語

ットのように広がり、何事もなかったかのように「もうすぐだ、頑張ろう」と目的的地目指して飛んでいくのでした。

りかけてくれます。読む人によって「何か」はいろいろ違ってきますので、それを話し合うのも楽しいでしょう。

指文字あそびA・B・C 菊地清 あすなろ書房

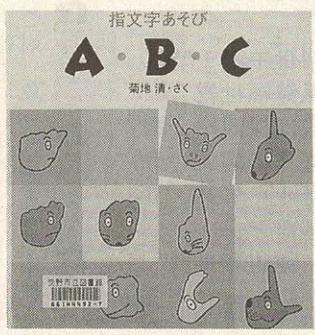

おさるになるひ ひとつひろ
講談社
かつ飛ばせドリーマーズ 浦

児童文学者の花岡大学先生は「小さな子どもの間に人として何が大切かを心にしみこませておきたい。私はそれを伝典童話と呼んでいます」と話されていました。ツルの飛んでいる様子を「ひわひわ」と表してあるのも、子どもがどんな表情をするのか楽しみです。
郡津1の36の13 上床善子

「私の図書室」の原稿を募集しています。子どもたちに勧めたい本について、感想を含め500字以内にまとめ、市長公室広報担当へお送りください。

畑達彦 汐文社
ママがたまごをうんだ バベ
ット・コール ほるぷ出版
モモコ 高科正信 文溪堂
なかよしかめちゃん ひろかわ
わさえこ PH P 研究所
ぶうたれネコのぼとろーる
筒井敬介 理論社
こわいよこわいよ ライザ・アレクサンダー 評論社
きょうは変な日、魔法の日
石原由理 ポプラ社
ものまねきょうりゅう 斉藤洋 ぼるぷ出版

こぐまくんのハーモニカ ジ
ヨン・セバスチャン リプロ
ポート
.....一般書.....
危機の政治・予見の政治 伊
藤昌哉 PH P 研究所
いい生き方、いい文章 高橋
玄洋 同文書院
名作のヒロイン 清川妙 同
文書院
風樹の剣 北方謙三 新潮社
これを英語で言いたかった!
ジェームズ・ガイガー 朝日
出版社

ブンブン人形劇場

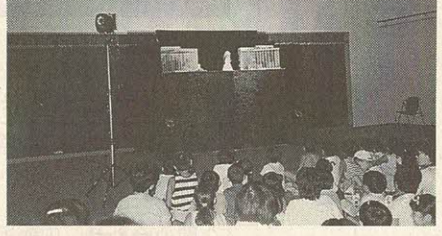

○とき 3月20日(日)午後1時
30分から
○ところ 青年の家 3階道場
○内容 「劇団こんべいとう」
の人形劇「にんじんちゃん
ごぼうちゃんや、童話、紙
芝居など
○入場 無料
○問い合わせ 青年の家図書室(☎93・
4881)

春休み音楽教室

古典楽器の箏(こと)に焦点をあて、主に親子の参加で子どもたちにそのよさを知ってもらおうというものです。
○とき 3月25日(金)午後1時30分〜3時
○ところ 北河内府民センター
○講師 中道子さん(箏曲生田流宮城社大師範)
○対象 一般府民60人(主に親子)先着順
○参加費 無料
○問い合わせ 北河内府民センター 府民課(☎44・1331 線324)

決断 バリー・リード 早川(16)
書房
無器用を武器にしよう 田原
総一郎 青春出版社
海の蛍 沢田ふじ子 学習研
究社
別人の旅 佐野洋 読売新聞
社
二人の手紙 阿川佐和子 徳
間書店
葬儀・戒名——ここが知りたい
大法輪閣



新しい日本人へ 落合信彦
小学館
水道水をおいしく飲む 小島
貞男 講談社
心の光景 高橋三千綱 角川
書店
瀧夜叉 皆川博子 毎日新聞
社
アルゼンチンまでもぐりたい
中村絃子 文芸春秋
おいしいパーティーにこない
? 西川治 婦人生活社
イヌの言葉がわかる本 野矢
雅彦 ごま書房

図書館の臨時休業
市内各図書館は4月1
日(金)、2日(土)の
2日間、年度未処理のため臨時休業します。

みんなのひろば

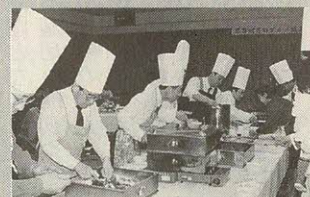

コック姿が似合います
 男のグルメ教室成果発表
 会が1月22日、保健福祉総
 合センターで開かれました。
 3期生15人が6種類、約
 120人分の料理を作り、1・
 2期生もすしコーナーを設
 けて協力。友人や家族に味
 わってもらいました。

の水彩画教室生徒の作品を展
 示。問い合わせは同協会(☎
 92・7721)

チャリティーダンス

4月3日(日)午後5時30
 分〜9時30分、市役所別館大
 ホール。参加費1人500円。
 主催は交野ソシアルダンス友
 の会。問い合わせは宇津宮さ
 さん(☎91・7217)、藤井
 さん(☎91・5814)

バザー用古本回収

交野青年会議所は、バザー
 用の古本を回収しています。

2級 8000円
 ○定員 先着順計120人
 ○問い合わせ 同会議所(☎
 43・5152)

○期間 3月10日(木)〜
 4月15日(金)

○種類 文庫本、単行本、
 新書、コミック、
 絵本など

※ご連絡ください。いただき
 にまいります。
 ○問い合わせ 同青年会議所
 (☎92・4500)

ハイキング

西山史跡めぐり

4月3日(日)午前8時、
 交野市駅集合(雨天中止)。大
 原野神社―花の寺―小塩山―
 逢坂峠―善峰寺―十輪寺。13
 ・5キロ、4時間30分。一般向き。
 交通費1540円。参加費2
 00円。主催は交野山歩会。

夙川から北山公園

4月10日(日)午前8時30
 分、河内磐船駅集合(雨天中
 止)。

北山の尾根道鞍馬

3月19日(土)午前8時、
 交野市駅集合(雨天中止)。
 鞍馬神社―貴船神社―滝谷峠
 ―夜泣峠―二ノ瀬。10・5キロ、
 4時間。高年者向き。交通費
 1470円。参加費200円。
 主催は交野野歩会。

バスハイク りり溪から姫路城

3月26日(土)午前8時、
 NIT交野前出発。定員50人。
 対象は市内在住者。受付は電
 話で午後6時〜8時、先着順。
 参加費3000円。弁当など
 持参。主催は交野ハイキング
 同好会、交野歩こう会。申し
 込みは成田さん(☎91・40
 13)

催し

素謡・仕舞の発表会

3月27日(日)午前9時〜
 午後5時、私部会館。主催は
 交野会。問い合わせは木野さ
 ん(☎91・1066)

水彩画作品展

3月22日(火)〜31日(木)
 (ただし28日は休館)午前9
 時〜午後5時、青年の家1階
 ロビー。交野市体育文化協会

フープロ技能検定

○とき 5月21日(土)
 ○ところ 北大阪商工会議所
 ○種目 4級・2級
 ○受付 4月5日(火)〜
 4月7日(木)午
 前9時〜午後5時
 ○受験料 4級 3000円

スポーツ

第11回交野オープン 卓球大会

4月10日(日)午前10時〜
 午後4時、青年の家。一般男
 子、一般女子、壮年男子(50
 歳以上)の部に分かれ、個人
 戦トーナメント(都合により
 リーグ戦)。対象は高校生以
 上。定員は一般男女70人、壮
 年男子40人。参加費1人80
 0円。申し込みは参加費を添
 えて4月1日(金)までに井

第1回中学校区別 卓球大会結果

(3位まで、敬称略)
 ①1中校区Ⅱ奥山折代次、井
 戸和司、日野秀隆、長塚治
 男、島村勇吉、広井真里子、
 三棟たづ子、中村佳子、徳
 地由利江、桑原耕一、吉岡
 侃一
 ②3中校区

市長杯子ども会 駅伝大会結果

③4中校区
 男子の部
 ①森子ども会AⅡ22分33秒

市民テニス大会

4月10日(日)(予備日は24
 日)私部公園テニスコート。
 対象は市内在住者。一般
 男子Ⅱ午前8時〜。一般女子
 Ⅱ午前10時〜。壮年男子(45
 歳以上)Ⅱ午前9時〜。参加
 1ペア2000円。申し込み

市民ソフトテニス

4月17日(日)(雨天の場
 合は29日)午前9時〜午後4
 時、私部公園テニスコート。
 対象は市内在住者。参加
 費1ペア1000円、中学生
 600円。申し込みは青年の
 家。問い合わせは田中さん(☎
 91・2090)

募 集

きもの着装教室

毎月第1、第3水曜日午前9時30分～正午、武道館。きもの着装と現代マナーについて。指導田辺光江さん。春季クラスの定員20人。入会金1000円。月会費3000円。

主催は装道きもの交野教室。問い合わせは田辺さん(☎93・1535)

手編み友の会

毎月第1、第3金曜日、保健福祉総合センター。第2、第

4金曜日、幾野第一児童センター。いずれも午前10時～正午。指導は餅取敬子さん。定員各15人。月会費1500円。問い合わせは餅取さん(☎93・0508)

琵琶教室

毎週火曜日午後7時～9時、保健福祉総合センター。発声(腹式呼吸)から弾き語りの基本練習。指導は稲葉卓水さん。定員10人。入会金、月会費、演奏会積立金各1000円。主催は錦心流琵琶如月会。問い合わせは稲葉さん(☎91・9202)

生活習慣や遊び方指導 子どもの健康教室

最近、子どもの成人病化が大きな問題となってきました。不適切な間食や遊ぶ時間の少なくなったことが大きく影響していると思われまます。この教室を機会に、家庭での食生活、運動の習慣を見直しましょう。

○3月16日(水)小児科医講演「子どもにおける健康と生活習慣」
○3月22日(火)栄養士に

やさらぎ音楽祭 作詞募集

第14回の音楽祭のテーマは「生きること、そのすばらしさ」です。90年代の心の時代にふさわしい、日常的で明るい歌詞を募ります。

資格 障害者・その家族・医師・看護婦・ボランティア
用紙 400字詰め原稿用紙、便せん。住所、氏名、年齢、電話番号、障害の

有無を必ず記入
※24行以内。作曲付きも可。
○締め切り 5月末日
○問い合わせ 同音楽祭事務局 枚方市渚西1、
☎47・8052

男声コーラス結成

新しく男声コーラスを結成します。高校生以上の男性の方、ふるってご参加ください。練習は毎週火曜日午後7時～8時30分、主に青年の家音楽室。結成式は4月5日(火)午後7時から同所で。入会金、

初心者の書道練習

月会費各2000円。申し込み・問い合わせは古沢さん(☎92・7391)

短歌づくりと講評

毎月第4土曜日午後1時～4時、倉治老人センター(1月と8月は休み)。対象は市内在住の短歌の好きな人。問い合わせは松本さん(☎91・1436)

舞踊の練習

毎週土曜日午後7時～9時、武道館(昼の部は市役所別館)。男女、年齢不問。講師は松陽紫扇さん。月会費3000円。主催は松陽流舞踊の会。問い合わせは久木さん(☎91・8020)

カナダでホームステイしよう

交野・コリングウッド姉妹都市協会は、カナダ・オンタリオ州コリングウッド市でホームステイをして、交流を深めていただく青少年

訪加団員を募集しています。
○期間 8月上旬11日間
○行程 同市、ナイアガラ、バンフ、バンクーバーなど

○対象 高校生、大学生、
○定員 15人
○費用 約37万円
○申し込み・問い合わせ 姉妹都市協会事務局(市長公室)(☎92・0121 内線296)

フラワーアレンジメント同好会

花と親しみ心む楽しい一時を作りませんか。市民を対象に、だれにでもできるフラワーアレンジメントの基礎。

毎月第3土曜日午後1時～5時。会場は保健福祉総合センター。募集は20人。講師は未生流師範・NFDフラワーアレンジメント会員鶴飼好子さん。入会金1500円、会費1

500円。花代は別
○申し込み 直接会場
○問い合わせ 鶴飼さん(☎91・9246)

アートフラワー 創作染の花

第1、第3水曜日午前9時30分～午後12時30分と午後1時30分～4時30分、武道館。白い布を現代センスに染めて花を作る。講師は全日本アートフラワー協会理事松井扶久子さん。問い合わせは松井さん(☎91・1347)

日帰りバスツアー 史跡・古社寺めぐり

4月から1年間、毎月第1、第2水曜日の2班編成。1班は4月6日、兵庫県竜野の桜とまち並み。2班は4月13日、滋賀県の海津大崎の桜と奥琵琶湖。いずれも午前8時、N T T交野前出発(雨天決行)。定員各班45人。先着順。費用は1か月3500円(拝観料などは別)。主催は史跡・古社寺をめぐる会。問い合わせは平田さん(☎92・5095 午後6時以後)



目指せ 未来のJリーガー

交野市サッカー連盟

少年少女サッカースクール
日曜クラス 午前8時～10時
平日クラス 毎週水・金曜 午後6時～7時
毎週火・木曜 午後5時30分～7時
日曜 午前8時～10時
グラウンドは北校が2中。

交野市剣道連盟

4月から次の道場で。対象は幼少年・中学・高校・一般会員。
○交野市少年剣友会
毎週土曜日 午後6時～9時
毎週日曜日 午前9時30分～正午
郡津小学校。問い合わせは森本さん(☎91・0136)

交野市卓球連盟

ジュニア会員
毎週日曜日(第3日曜日を除く) 午後1時～3時、青年の家。対象は市内在住の小学生4年生～中学生3年生。楽しめる卓球を目指して基本からマシーンを使った実戦まで、連盟指定のコーチが指導。月会費2000円(半期分前納)。
一般会員
毎週日曜日 午後1時～4時
毎週水曜日 午前9時30分～正午
対象は高校生以上の

一般男女。連盟主催の大会行事に参加でき、各大会の案内書を送ります。登録料は年2000円。
以上の問い合わせは交野市卓球連盟の井戸さん(☎92・6627)

○交野市剣道協会倉治
毎週月・土曜日 午後5時～7時、倉治小学校。問い合わせは阿部さん(☎91・4917)

○交野市卓球協会岩船
毎週水曜日 午後6時～9時
毎週日曜日 午前9時～正午
岩船小学校。問い合わせは阿部さん(☎91・4917)

○交野剣道協会星田
毎週火曜日 午後5時～8時
旭小学校と毎週土曜日 午後5時～9時、星田会館。問い合わせは葉内さん(☎91・4171)

○交野市卓球協会
毎週水曜日 午前9時30分～正午、毎週日曜日(第3日曜日を除く) 午後1時～4時、青年の家。対象は高校生以上の

表紙のことば

変温動物のチョウにとって、成虫のままで冬を越すということがどれだけ大変なことか、人間が北極で暮らす比ではあるまい。かつて、越冬中の姿を見たいと、それらしい場所をたびたび歩き回ったが、ついに長い冬が去るのを、このチョウは一体どこで待っていたのであろうか。「生きて会えた」——その喜びにどっぷりと浸っているかのように、私のカメラの前からいつまでも動こうとはしなかった。

写真・文 いきものふれあいセンター
指導員 平 研

○交野青山剣誠会
毎週金曜日 午後6時30分～9時
毎週日曜日 祝日 午前9時～正午、交野小学校。問い合わせは松原さん(☎91・8467)

○交野剣道協会藤が尾
毎週火曜日 午後6時30分～8時
毎週日曜日 午前8時30分～正午、藤が尾小学校。問い合わせは田内さん(☎92・3889)

○交野剣道協会倉治
毎週月・土曜日 午後5時～7時、倉治小学校。問い合わせは阿部さん(☎91・4917)

○交野市卓球協会
毎週水曜日 午後6時～9時
毎週日曜日 午前9時～正午
岩船小学校。問い合わせは阿部さん(☎91・4917)

○交野市少年剣友会
毎週土曜日 午後6時～9時
毎週日曜日 午前9時30分～正午
郡津小学校。問い合わせは森本さん(☎91・0136)

○交野市卓球協会
毎週水曜日 午前9時30分～正午、毎週日曜日(第3日曜日を除く) 午後1時～4時、青年の家。対象は高校生以上の



善意銀行

交野市社会福祉協議会の善意銀行に次のみなさんから預託していただきました。
◇倉治の一市民から20万円
◇原田あづみさん、菜々さんから3000円
◇星田山手の喜多嶋豊次さんから車いす1台。3年がかりで集めたアルミ缶を売っ

○交野武道館
毎週木曜日 午後7時～9時
武道館。問い合わせは谷村さん(☎92・8286)

○旭剣友会
毎週日曜日 午前8時30分～10時30分、旭小学校。問い合わせは影山さん(☎92・3326)

○妙剣クラブ
毎週水・土曜日 午後5時30分～8時、妙見坂小学校。問い合わせは川上さん(☎93・0314)

○剣道連盟
北河内合同けいこ
毎月第3日曜日 午前11時～正午、武道館。対象は北河内の道場に通うか、在住在勤の

◇社会福祉事業に役立ててくださいと、ラブ・ジ・アースみんなのチャリティーチャンズ実行委員会から10万円を寄付していただきました。

寄付

たお金で購入
◇交野市ボランティア協会から車いす2台。ふれあい広場での車いす募金などで集まったお金で購入
◇向井田の林久美子さんから夫・克三さん逝去にともなう香典の一部

交野弓技連盟

剣士。問い合わせは交野市剣道連盟の森本さん(☎91・0136)か68・3222)
弓道
毎週水曜、土曜、日曜日 午前10時～正午、保健福祉総合センター。対象は中学生以上。入会金、月会費各2000円(学生は1000円)
※夜間3か月教室は4月9日(土)午後6時30分から開校式をします。場所、費用、対象者は同じです。
申し込み・問い合わせは伊東さん(☎92・8408)アチエリ

草野球をしませんか

毎週土曜日、日曜日 午前10時～正午、ワーキングエリア多目的広場(関西創価高校西側) 対象は中学生以上で初心者も歓迎します。開校式は4月3日(日) 午前10時同所。申し込み・問い合わせは黒木さん(☎92・7587)か、鹿嶋さん(☎92・3424)

交野シルバース

毎週日曜日、平均40歳以上の部員が、2チーム編成で年間を通じてリーグ戦。対象はキャッチボールができて野球の好きな30～50歳の男性。会費3か月4000円。問い合わせは高木さん(☎92・1822) 午後8時以後)

わが家の
料理



すいぎょうざ
あっさり味の水餃子

星田山手3丁目 喜多嶋 豊次さん

安上がりで栄養に富み、焼き餃子と違ってあっさりしており孫らも喜んで食べてくれます。具作りだけは女房に頼みます。材料を買って粉を練り、皮を作って、具を包み湯加減をみながら食べる。後片付けまでの2時間が一番楽しい時間です。68歳。夫婦2人暮らし。自画像入りのエプロンを10年以上も愛用しています。

材料(2人分)

強力粉……………200g^㉞
豚ミンチ……………300g^㉞
ニラ……………1束
白菜……………1/4玉
ぬるま湯……………90cc
塩・コショウ・ショウガ汁・ゴマ油・しょうゆ……………少々



作り方

- ① 強力粉 200g^㉞をぬるま湯90ccで、ぶつぶつがなくなるまで手で気長に練る。耳たぶの軟らかさぐらい。
 - ② 白菜の軟らかい葉の部分を細かく刻み、塩をしておき水分を絞る。
 - ③ ②とニラのみじん切り、ミンチ肉を混ぜ、塩・コショウとショウガ汁を加える。
 - ④ ①の皮に③の具を包み、沸騰した湯に入れ、浮いてから2分ぐらいがころ合い。
 - ⑤ タレは、酢としょうゆ、ニンニク、ラー油またはポンズで。
- ※ ゆでた時にピカピカとツヤがあり、つるつるした舌ざわりで腰のある皮にするには、①で小1時間も練ることで。

「わが家の料理」を募集しています。市長公室広報担当までご連絡ください。

広報

かたの (No. 378) 1994年3月10日

編集と発行

交野市役所市長公室 〒576 大阪府交野市私部1丁目1番1号 ☎0720-92-0121
テレホンサービス ☎0720-92-1599