

広報
交野

かたの 3/25

平成7年

市民憲章

和

(自然と・文化と・人と)

毎月10日・25日発行

No.403 編集と発行・交野市役所市長公室



京阪交野ビルには、星のまち「あいあいセンター」などが入ります

サービス・集い 駅前にも新拠点

目次

- 2～3 星のまち「あいあいセンター」や交番が交野市駅前にオープン
- 4～5 7年度の予防接種について
- 6～7 福祉・教育
- 8～9 スナッフ
- 10～11 みんなのひろば
- 裏面 交野郷土史かるた

星のまち「あいあいセンター」近く誕生

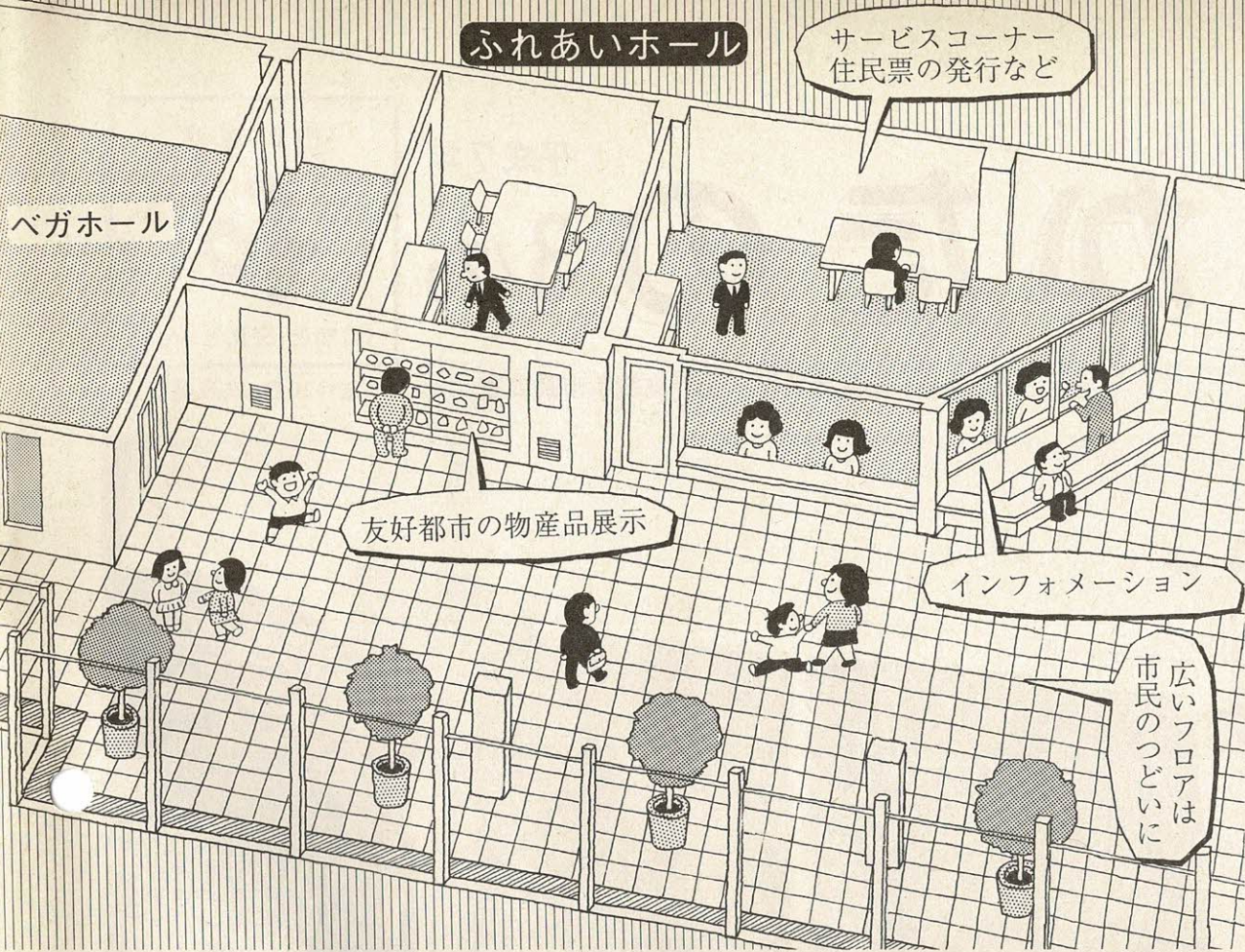

京阪交野ビル4階に3エリア

交野市駅の駅前に京阪交野ビル（4階）が完成。最上階に市民サービスとふれあいの拠点「星のまち」「あいあいセンター」が近くオープンします。1、3階には枚方警察署「交野市駅前交番」（愛称・星のまち交番）と交通安全協会交野出張所が、4月4日（火）から業務を始めます。オープンセレモニーは、14日（金）午前10時から、ふれあいホール（4階）で行われます。

星のまち
「あいあいセンター」

広さは580平方メートル。4階を全部使います。開所時間や利用料金など細部の運営規則を現在、煮詰めています。

「あいあいセンター」の名称は、丸井和子さん（星田山手3-10-20）の案を採用させて頂きました。

「ふれあい」には、人々への愛、人と人との出会い、集い合うところ、近くにある逢合橋など、いろんな意味の「あい」を込めました。採用していただき喜んでいきます」と話されています。

フロアは、ハイビジョンホール、ふれあいホール、サービスコーナーに分けることができます。

◆ハイビジョンホール
広さ141平方メートル。150人を収容できるこぢんまりとしたホールです。愛称は星のまちにふさわしい「ベガホール」です。

正面のハイビジョンは110センチ（縦1・37メートル、横2・44メートル）。大きな画面と11個のスピーカーから飛び出す素晴らしい映像とダイナミックな音響……。きっと市民のみなさんを魅了することでしょう。

名付け親は丸井和子さん



◆ふれあいホール
広さ202平方メートル。天井を見上げると、八角形の亚克力板（直径3メートル）に冬と夏の星空が埋め込まれています。いろんな集いに利用できるように、ゆったりとしたスペースをそのまま残しています。壁は総ガラス。足元にはバスロータリーや噴水。夕日が美しいですよ。

◆サービスコーナー
ふれあいホールの東側にあります。インフォメーションでは市の刊行物や各種イベントのパンフが置かれます。市は、このコーナーで住民票の写しなどの発行を予定しています。

姉妹都市協会、国内友好都市協会事務局が市役所から移ります。カナダ・コリングウッド市や兵庫県・五色町、富山県・山田村の紹介、特産品の展示も行います。

素晴らしい映像と音響

ふれあいホール 市民の集いにご利用を

住民票など発行します サービスコーナー

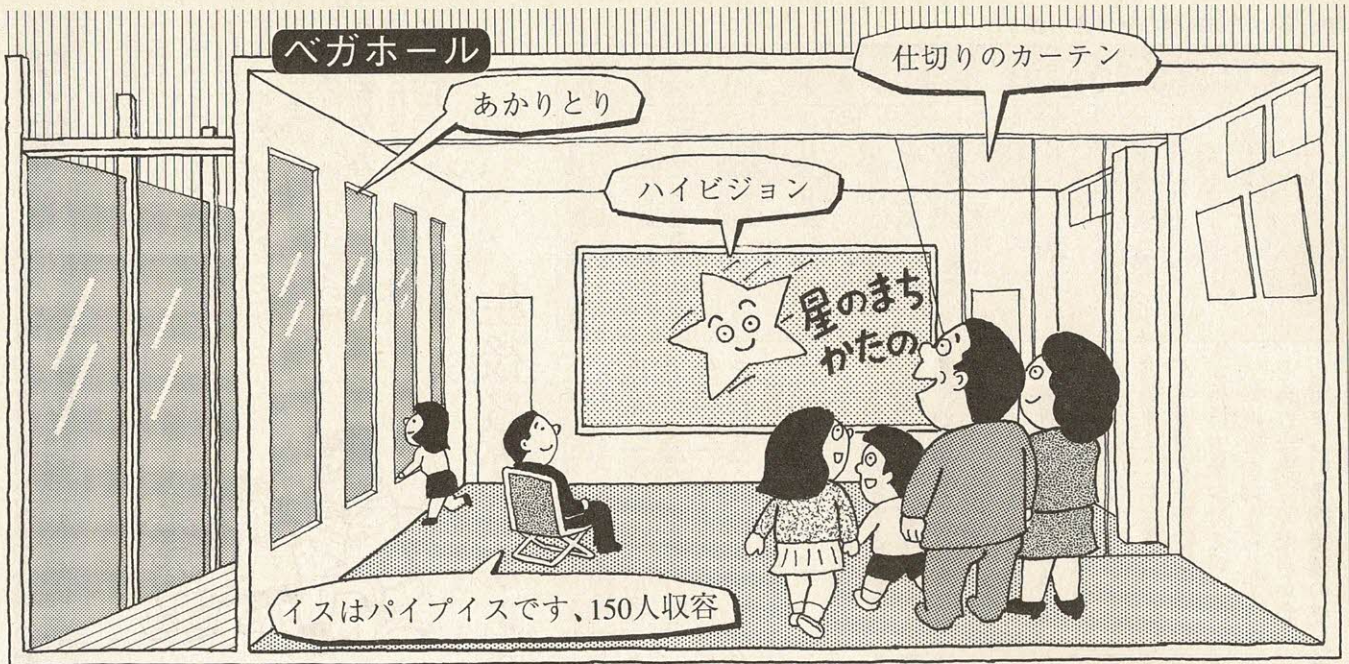

24時間常駐し

4月4日、1階にオープン

4交番の核に

星のまち

交番

4月4日(火)午前9時から業務を始めます。所員は警部所長をトップに23人。枚方警察署の分署的な機能を持つ、全国的にも珍しい交番です。

①地域関係Ⅱ市内4か所にある、その中から「星のまち交番」「交野ふれあい交番」「天の川交番」が選考され、府警察本部の幹事会で「星のまち交番」に決まりました。佳作になったみなさんは次のとおりです。敬称略。



私市小 辻 弥里さん



岩船小 吉田昌平くん

採用された2人の児童
愛称の「星のまち交番」は私市小2年1組辻弥里さんと岩船小2年2組吉田昌平くんからの応募が多数の応募作です。市内の児童・生徒のみならず371点の応募があった。

免許証更新手続きで

3階

枚方・交野 交通安全協会 交野出張所

オープンには交番と同じ4月4日です。

○受付 午前9時～午後5時。土曜日・日曜日と祝日及び12月29日から1月3日

○業務 免許更新の手続きや講習手数料証紙の販売、免許の郵送取り扱い、ビデオ講習、更新用の写真撮影などです

①免許証 ②運転免許証更新通知書(公安委員会発行) ③写真1枚(6か月以内に撮

○免許更新に必要なもの

影したもの(出張所で2枚1組800円で写します) ④手数料は公安委員会通知書に記載してあります。

▽免許更新手数料2200円

☆優良運転者等 700円 ☆一般運転者 1700円

係で更新の申請をしてください
優良講習対象者で、更新免許証の郵送交付をご希望の方は、もう一度、出張所へ戻り、郵送申し込みをすませ、ビデオ講習を受けてからお帰りください
郵送を希望しない人と一般運転者講習対象者は、出張所で更新手続きを終了後、指定された日に枚方警察署横の交通安全協会講習を受けた後で交付されます

(3)



る交番の核とし、3交代で通常の交番業務を行い、24時間常駐体制が原則です。
②交通関係Ⅱ運転免許証の諸手続きや許可(通行、積載、駐車禁止除外標章関係) ③車庫証明Ⅱ申請受理と交付
○問い合わせ 枚方警察署 (☎45・1234)

7年度の予防接種について

予防接種法・結核予防法の一部を改正する法律が、昨年6月29日に公布され、定期的予防接種や任意の予防接種の疾病、対象年齢が変更になりました。また、接種被害を少しでも減らすために、日常の健康状態をみながら予防接種を受けられるよう、個別接種が推進されています。



4月から無料で市が実施

生後3か月から受けましょう

望ましい予防接種の受け方 (表1)

誕生⇒	3か月⇒	6か月⇒	1歳⇒	2歳⇒	3歳⇒	4歳⇒	小学校4年生⇒	小学校6年生⇒	中学校2年生
	ツベルクリン反応	ポリオ1回目 ・BCG ・2種混合	I期初回3回 麻しん	ポリオ2回目 風しん	I期追加1回 3・2種混合	I期追加2回 日本脳炎	I期追加1回 日本脳炎	II期追加1回 日本脳炎	III期追加1回 日本脳炎

お母さんから赤ちゃんにプレセントされた病気に対する抵抗力(免疫)は、生後6か月〜8か月ごろまでに自然に失われていきます。この時期を過ぎますと、赤ちゃん自身で免疫を作って、病気を予防する必要がでてきます。これに役立つのが予防接種です。子どもの発育とともに外出の機会が多くなります。保育園や幼稚園に入るまでに予防接種で免疫をつけ、伝染病にからないようにしましょう。最近「病気がはやっていないので、予防接種はもう必要がないのでは」という声を耳にします。この考えは、まだまだ早計です。予防接種で国民が抵抗力をつけているから病気の流行が抑えられているのを忘れないでください。

- 望ましい予防接種の受け方
- 生後3か月から中学2年生までに受ける望ましい予防接種は表1のとおりです。
 - 予防接種を受ける前の注意
思いがけない事故を防止するため、次の点に注意して保護者が健康状態をよく見たうえで、体調の良いときに受けるようにしてください。
 - 受ける予定の予防接種について、説明書をよく読んでください。
 - 接種前日は入浴し、清潔な肌を着用してください。
 - 保護者が接種会場や医療機関に同行して、子どもの健康状態を詳しく医師に話してください。
 - 必ず母子手帳を持参し、予防接種は責任をもって記入してください。
 - 印鑑(集団接種)をご持参ください。
 - 体温は必ず接種会場か、医療機関で測ってください。

(表2)

予防接種の接種間隔

生ワクチン	→	不活化ワクチン
ポリオ、麻しん、風しん、BCG おたふくかぜ、水痘	4週間あける	生ワクチン
不活化ワクチン	→	不活化ワクチン
3種混合、2種混合、日本脳炎、インフルエンザ、HB	1週間あける	生ワクチン

重い急性疾患
や発熱の人
こんな場合は
やめましょう

- 予防接種を受けられない人
- 明らかに発熱のある人。
- 重い急性疾患にかかっている人。
- その日に受ける予防接種によって、または予防接種に含まれる成分でアナフィラキシー(アレルギー反応)を起こしたことがある人。
- ポリオ、麻しん(はしか)、

- 風しんでは、妊娠していることが明らかな人。
- ポリオ生ワクチンについては、下痢をしている人。
- ウイルス性疾患(麻しん、風しん、みずぼうそう)などにかかり、治ってから4週間以内の人。おたふくかぜ、突発性発しん、手足口病、ヘルパンギーナなどは、治ってから2週間以内の人。
- ポリオ、麻しん、風しん、BCGを受けたときは4週間以上、3種・2種混合、日本脳炎を受けたときは1週間以上経過していない人。(表2を参考)
- その他、①〜⑦に入らなくても医師が不相当と判断したときはできません。

各予防接種(個別接種)取り扱い医療機関(表3)

病院・医院名	麻しん	風しん	3・2混合	接種方法(接種日)	住所	電話番号
尼子医院	○	○	○	事前に予約(電話可)	私市8-14-3	91・2050
池田医院	○	○	○	月曜日~土曜日(9.30~12.00)の間に予約(電話可)	松塚43-1	91・7200
大景医院	○	○	○	事前に予約(電話可)	妙見坂3-16-1	92・0467
交野病院	○	○	○		私部2-11-38	91・0331
清田医院	○	○	○		星田西3-12-1	93・7351
小葉医院	○	○	○		星田5-10-5	91・2006
後藤医院	○	○	○		藤が尾4-3-15	92・9500
高石小児科	○	○	○	月曜日~土曜日の午前中予約(電話可)	郡津5-17-8	91・0648
寺嶋こどもクリニック	○	○	○	事前に予約(電話可)	天野が原町5-14-7	93・3141
西井医院	○	○	○		星田1-23-24	91・2213
西井診療所	○	○	○		星田7-65-6	92・4510
野村医院	○	○	○		倉治3-50-1	91・6100
松吉医院	○	○	○		天野が原町2-29-3	92・7700
星田南病院	○	○	○	火曜日・金曜日(14.00~15.00)事前に予約(電話可)	藤が尾3-5-1	91・3500
三宅医院	○	○	○	事前に予約(電話可)	倉治8-5-6	93・0108
山添医院	○	○	○		私部1-16-13	91・1025

予防接種を受けたなら

激しい運動は避けよう 入浴はできます



- 予防接種を受けた後の注意
- ① 接種当日と翌日は、激しい運動は避けてください。
- ② 接種当日の入浴は差し支えありませんが、わざと注射した部分をこすったりしないで清潔にしてください。
- ③ 接種後生ワクチンでは2〜3週間、不活化ワクチンでは24時間は副反応の出現に注意してください。

集団接種

対象疾病	対象年齢	間隔・回数	接種方法
ポリオ (小児マヒ)	生後3か月〜90か月未満 望ましい年齢 (生後3か月〜18か月)	6週間以上あけて2回	集団接種 5月・11月 年2回
日本脳炎	I 期初回 生後12か月〜90か月未満 I 期追加 生後12か月〜90か月未満 II 期 9歳〜12歳 III 期 14歳〜15歳 望ましい年齢 I 期初回 3歳 I 期追加 4歳 II 期 小学校4年生 III 期 中学校2年生	1〜4週間 2回 I 期初回(2回)接種後 おおむね1年後 1回 1回 1回	集団接種 6月
ツベルクリン反応 及びBCG	生後3か月〜48か月未満 望ましい年齢 (生後3か月〜12か月)	ツ反判定後2週間以内に 1回	集団接種 5・9(2回) 10・1月 年5回

④ 接種部位が赤くなったり、痛んだり、軽いだるさ、頭痛、発熱、寒気などを覚えることがあります。なお、高熱、吐き気、けいれん、その他、異常な症状がある場合は、すみやかに医師の診察を受けてください。

○ 予防接種の種類
〔集団接種〕
予診票と説明書は接種会場に備えてあります。母子手帳、印鑑をご持参のうえ、お越しください。料金は無料です。

個別接種

対象疾病	対象年齢	間隔・回数	接種方法
3種混合	I 期初回 生後6か月〜90か月未満 I 期追加 生後6か月〜90か月未満 II 期 11歳〜12歳(小6) (2種混合) 望ましい年齢	3〜8週間の間隔で3回 I 期初回(3回)接種後 12〜18か月の間に1回 1回	個別接種 8・9・10月、1・2・3月に年6回、集団接種があります。
百日ぜき 破傷風	I 期初回 生後6か月〜12か月 I 期追加 生後18か月〜24か月 II 期 小学校6年生 望ましい年齢 I 期初回 生後6か月〜90か月未満 I 期追加 生後6か月〜90か月未満 II 期 11歳〜12歳(小6) 望ましい年齢 I 期初回 生後6か月〜12か月 I 期追加 生後18か月〜24か月 II 期 小学校6年生	4〜6週間の間隔で2回 I 期初回(2回)接種後 12〜18か月の間に1回 1回	個別接種 8・9・10月、1・2・3月に年6回、集団接種があります。
麻しん (はしか)	生後12か月〜90か月未満 望ましい年齢 (生後12か月〜24か月)	1回	個別接種
風しん	生後12か月〜就学前 ☆ 原則は麻しん接種後に行う 小学1年(本年のみ小学2年) 中学2年 望ましい年齢 (生後12か月〜36か月)	1回	個別接種 小・中学生については集団で接種。

集団接種の日程については、4月10日発行のわが家の健康管理(7年度年間予定表)をご覧ください。

〔個別接種〕
4月1日から3・2種混合、風しん、麻しん(従来どおり)の予防接種は個別接種になりました。料金は無料です。医療機関に予診票と説明書が備えてあります。母子手帳をご持参のうえ、お越しください。接種期間は4月1日から8年3月末日までです。

○ 各予防接種(個別接種)取り扱い医療機関
医療機関によって予約方法が異なりますので、ご注意ください。(表3を参照)

○ 問い合わせ 健康増進課 予防係 ☎93・6405

国民年金制度 が変わります

4月から保険料は 月額1万1700円に

老後の生活設計の柱である公的年金制度を、より安定したものにするため、国民年金制度が改正されました。4月から次の点が改善されます。

改正される主な内容

高齢任意加入

新たに特例が

◆4月から保険料が1万1700円(現行1万1100円)になります。

◆高齢任意加入制度の特例措置が設けられました。老齢基礎年金の受給権を満たしていない昭和30年4月1日以前に生まれた人には、65歳までとされている国民年金の任意加入期間が特例的に70歳までに延長されます。

なった日の年度末(例えば、10月に18歳になった人は翌年の3月末)まで支給されるようになります。

◆子どもの加算がある障害基礎年金などについても、同様に支給期間が延長されます。

◆サラリーマンの配偶者(妻)については、国民年金第3号被保険者として届け出が必要ですが、過去に届け出を忘れていた期間について、特例届け出期間(4月から9年3月まで)中に届ければ、昭和61年4月以後の未届け期間が、保険料を納めた期間とされます。

◆短期在留外国人のみさんに脱退一時金が支給されるようになります。国民年金の加入期間が6か月以上あり、老齢基礎年金の受給資格のない外国人は、被保険者の資格を失い、日本国内に住所を有しなくなった日から2年以内の請求をすれば、脱退一時金が支給されます。

◆遺族基礎年金などの子どもの年齢要件が改善されました。

遺族基礎年金の子どもの年齢については、18歳になった日から受給できなくなりましたが、4月からは18歳に

老人保健と老人医療 一部負担金が 改定されます

4月1日から老人保健法医療・老人医療の一部負担金(医療費のうち患者が負担する定額負担分)が次のとおり改定されます。

▽外来で診療を受ける場合
1か月一つの医療機関(総合病院などは一つの科・診療所など)に支払う一部負担金が1000円から1010円に変わります。

▽入院した場合
入院期間中に支払う一部負担金は、従来どおり1日700円が変わりません。

○問い合わせ 保険年金課老人医療係(☎92・0121 内線174)

区分	老人保健法医療 70歳以上、65歳~69歳の の身障1~3級の の一部の障害認定者		老人医療 (65歳~69歳)	
	現	新	現	新
入院	1日	700円	1日	700円
外来	1か月	1000円	1か月	1010円

固定資産税台帳の縦覧について

固定資産課税台帳には市内に所有されている土地、家屋、償却資産の評価額などが登録されており、その評価額をもとに固定資産税、都市計画税を算定します。

縦覧できる人は納税義務者(所有者)及び納税義務者から委任された人です。縦覧には本人と確認できるもの(納付書など)また

○ところ 市役所1階税務課固定資産税係
○問い合わせ 同係(☎92・0121 内線124、125、126)

入院時の食事療養費 4月から助成します

4月診療分から重度心身障害者、母子家庭及び両親の保護を受けられない児童が病院などへ入院された時、食事療養費の自己負担分(標準負担額)について助成します。所得制限があります。

○問い合わせ・申請 社会福祉課(☎93・6400 内線648)

私市分団の車庫完成

2月22日(水)、市消防団私市分団の車庫が完成し、関係者ら77人が出席して完成を祝いました。

新車庫は2階が詰め所兼会議室になっていて、常時待機できます。



私市区長の西村忠文さん

第4土曜日も休みます

4月から 月2回の学校週5日制に

学校週5日制は4年9月にスタートし、毎月の第2土曜日を休業日としてきましたが、4月からは第4土曜日も休みになり、新たな月2回の学校週5日制が実施されます。

この制度は、社会の変化に対応して、これからの時代を生きるように、幼児・児童及び生徒の望ましい人間形成を図る観点にたって実施されている。

各学校では、この趣旨を踏まえて、文化を担い、たくましく生きていく力を身につけてくれるように願っています。

交野市教育委員会は、第2・第4土曜日は、子どもの自主的な活動を大切にしたいと考え、小学校の運動場・体育館を開放しています。

○問い合わせ 市教育委員会 指導課 (☎92・0121)



内線258)

星の里いわねロッジの 宿泊予約状況 (3月15日現在)



ね (☎93・3131)

ロッジは12室(1部屋の定員は8~9人)です。申し込みは直接、事務所へお越しください。電話での申し込みはできません。

ゴールデンウィーク中の予約は下表のとおりです。なお、5月1日・2日は休所日のため、宿泊できません。

○問い合わせ 星の里いわね

と き	空室数
4月28日(金)	8
29日(土)	0
30日(日)	12
5月3日(水)	0
4日(木)	0
5日(金)	3
6日(土)	0
7日(日)	10

スポーツ安全保険

5人以上のグループなら加入できます

スポーツ安全協会府支部は、スポーツ安全保険の加入を受け付けています。

スポーツ・文化・社会奉仕活動などを行う5人以上のグループなら加入できます。万一のけがや賠償責任、突然死

などに備えましょう。

- ▽スポーツ少年団、子ども会など中学生以下のグループや成人の文化活動、ボランティア活動のグループ
- 掛料金 1人年4000円
- ▽ママさんバレーなど地域スポーツのグループ
- 掛料金 1人年13000円
- ※保険金額 最高20000万円、入院1日40000円、通院1日15000円
- ▽老人クラブ団体(おおよそ60歳以上で構成)
- 掛料金 1人年6000円
- ※保険金額 最高5000万円、入院1日18000円、通院1日10000円
- 問い合わせ 生涯スポーツ課(青年の家内) ☎92・7721

狂犬病予防法が一部改正

4月から飼い犬登録は生涯1回です

4月1日から飼い犬登録は生涯に一度だけとなりました。しかし、新たに飼いつつてくださいます。

○登録した犬の住所変更、犬の所有者の変更

30日以内に市役所に届け

○飼い犬登録の届け出

生後90日を超えた日から30日以内に市役所に届けてください。なお、届け出る前に、最寄りの動物病院(左表)で狂犬病予防注射を受けてください(生後90日以内なら必要ありません)。

○問い合わせ 環境生活課 (☎92・0121)

- 木下犬猫診療所 (私都西3) ☎91・5424
- 今田獣医科病院 (天野が原町2) ☎93・0880
- 交野動物病院 (郡津5) ☎91・6065
- たい動物病院 (倉治3) ☎93・6820
- イケモトベテリナリークリニック (私市5) ☎91・2400

犬の飼い方

獣医師 木下久則さん

犬の飼い方は、目的によって異なるかも知れませんが、基本的には排便、排尿のしつけ、食事の与え方であり、飼育者が家庭の事情にあわせて定時的に、動物のために時間をさいて面倒をみなければなりません。

排便、排尿は1日2回、子犬・小型犬では4、5回、散歩や庭でさせれば粗相をしなくてもすむでしょう。後の掃除は寄生虫の感染防止になりますので大切です。

食事は子犬で1日3、4回。成犬になるにつれて2、1回。大便の状態をみて決めてください。間食はしつけ用に準備し、あくまで主食とならないように、気をつけなければなりません。

Snap Shot

スナップ



▲◀ かわいいな 園児の生活発表会

2月18日(土)、あさひ幼稚園(西向典子園長、104人)で、1年間の成長を見てもらう生活発表会が開かれました。

11クラスが劇あそびや合奏、歌を披露しました。せりふを忘れた子どもに観客席から「頑張って」と声援が飛びました。

25日(土)、26日(日)には、交野幼稚園(寺西武園長、554人)でも開かれました。



▲ビンゴゲームでVサイン

2月19日(日)、星の里いわふね体育室で、小・中学生や家族連れなど600人が参加して第6回ふれあいゲームと映画会が催されました。

卓球、綱引き、映画などを楽しんだ後はビンゴゲーム。会場は最高に盛り上がり、賞品を手にした女の子は、にっこりVサインを送っていました。



▼緊張しました新1年生
2月24日(金)、各小学校で就学説明会が開かれました。長宝寺小学校(西尾欽爾校長、294人)では、新1年生50人とその保護者が集まりました。1年生の合唱・合奏に迎えられ、保護者が説明を聞いている間は、5年生のお兄さん、お姉さんたちと転がしドッチャハンカチ落としで緊張をほぐしました。
上級生が作った名前入りの腕章が、大きく見えました。



◀ 1年間の成果を手話劇で発表

2月24日(金)、ゆうゆうセンター学びの部屋で、手話教室生21人が、赤頭巾ちゃん、浦島太郎などをパロディー化した手話劇を発表しました。

昨年5月から始めた手話講習会中級コース生たちで、観客席からは「手話は知らないけれど、豊かな表情や動作で良く分かった」と拍手がわきました。



▶ シイタケ君、いつ顔を出すの

2月26日(日)、いきものふれあいセンターで、シイタケのほだ木作りが催されました。

参加者は203人。ドリルで穴を開けたクヌギに、シイタケ菌を木づちでたたいて入れ、記念に1人1本ずつ、もらいました。

シイタケが出てくるのは2〜5年先だそうです。重そうにほだ木を抱えた小学3年生の女の子は「早く大きくなってほしい」と話していました。



◀ 西川ヘレンさん、涙と笑いの講演

2月21日(火)、ゆうゆうセンター交流ホールで、中北河内女性問題地域フォーラムが開かれました。

会場には大勢の人が詰めかけ「立っててもいいから入れて」という人たちの列ができました。

西川さんの講演は、母子家庭や人種差別、家庭のぬくもりについての体験談。涙あり笑いありで、好評でした。

広報レポーターさんを募集します

身近な話題の提供や週末行事などの取材と月1回の集まりに参加していただきます。

- 対象 市内在住の大学生以上の男女
- 任期 4月～8年3月

- 応募方法 自由テーマの作文(800字)と履歴書(写真付き)
- 応募先・問い合わせ 私部1-1-1 市長公室広報係 (☎92・0121)

みんなのひろば

ハイキング

旧花背峠から鞍馬山

4月9日(日) 午前7時50分、交野市駅集合(雨天中止)。貴船口ーアング谷入り口ー旧花背峠ー鞍馬寺。12キロ。一般向き。交通費1700円。参加費2000円。主催は交野山歩会。

衣笠山ーわら天神の洛西山地縦走コース。8キロ。高年者向き。交通費1300円。参加費2000円。主催は交野山歩会。

山中溪から雲山峰

行く会。問い合わせは北鳥さん(☎92・1164)

4月16日(日) 午前8時、河内磐船駅集合(雨天中止)。山中溪駅ー和歌山平野の大パノラマを望む雲山峰ー青少年の森。13キロ。一般向き。参加費2000円。主催は交野ハイキング同好会。問い合わせは成田さん(☎91・4013)

双ヶ丘から衣笠山

4月15日(土) 午前8時20分、交野市駅集合(雨天中止)。花園ー双ヶ丘ー仁和寺ー宇多天皇陵ー朱山竜安寺陵ー

鶴見緑地から花博

4月8日(土) 午前8時30分、交野市駅集合(雨天中止)。鶴見緑地ー花木卸売市場ー花博会場。4キロ。家族向き。参加費2000円。弁当など持参。主催は交野ちよっと

チャレンジ登山大会

4月9日(日) 午前6時30分ー9時30分、太子町立総合スポーツ公園集合。初級ー二上山ー岩橋山ー葛城山頂。中

スポーツ

インディアアカ大会

第7回団体協長杯インディアカ大会が2月12日、12チーム110人が参加、青年の家で行われました。3位以上、次のとおり。

- ▽優勝 交野インディアカ同好会A
- ▽準優勝 星田インディアカ同好会D
- ▽3位 星田インディアカ同好会B

インディアカ交流会

4月30日(日) 午前9時30分ー正午、青年の家。競技規則の変更についての説明と指導で、対象は市内在住・在勤の一般婦人。定員50人。1チーム4人ー7人で、当日、個人参加もできます。参加費1人2000円。申し込みは4月20日(木)までに安藤さん(☎92・0043)、桜井さん(☎92・2661)、河野さん(☎92・2960)

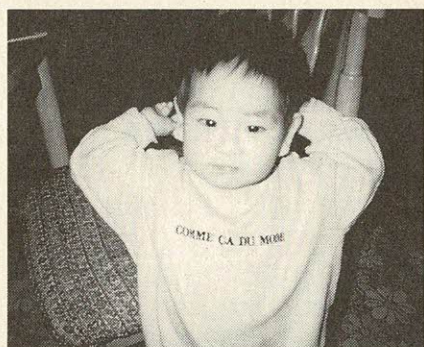

しらき しょう
白木 翔 です

平成5年10月31日生まれ

「やんちゃな翔くんですが、うちの宝物です」

星田(父 慎治、母 京子)

♪ こんにちは ♪



やぶき みなこ
矢吹 実奈子 です

平成3年5月22日生まれ

ゆか こと
有佳子 です 平成6年5月29日生まれ

「仲良く元気に大きくなってね」
妙見坂(父 隆宜、母 正恵)



だ 田
ほし 星

干すと星信仰から



星田駅のバスターミナル

星田の集落は、全現堂池と星田大池に挟まれた楕円形、梶ヶ坂と続く丘陵のふもとに、星田小学校の前を東西に通る道路を中心に乾村、坤村、巽村、辰村、東村、西村、北村と方角のつく小

初期、弘法大師が獅子窟に入って仏眼尊の秘法を修めているうちに、天より七曜星が星田村の3か所に降臨しました。

それは、妙見山、光林寺と星ノ森で、それぞれの距離が八丁(約860m)ほどであるところから「八丁三所」と呼ばれています。この七曜星が妙見山の巨石であるとして星信仰が生まれ、星田の地名になったといわれています。

「干す」は、乾いた土地から付けられました。星田の背後の山地は風化の進んだ花こう岩地帯で、大雨ごとに土砂を排出しました。星田村あたりから下流に傍示川、中川、妙見川などは土砂をたい積し、扇状地を作っています。

字名をもった地域から成り立っています。地名は、星信仰から「干す」「乾く」から付けられたという2通りの説があるそうです。

星信仰は、星田妙見山に3つの巨石があつて妙見石と呼ばれ、星田妙見宮のご神体になっています。縁起によると、弘仁年間(平安

初期)に、弘法大師が獅子窟に入って仏眼尊の秘法を修めているうちに、天より七曜星が星田村の3か所に降臨しました。それは、妙見山、光林寺と星ノ森で、それぞれの距離が八丁(約860m)ほどであるところから「八丁三所」と呼ばれています。この七曜星が妙見山の巨石であるとして星信仰が生まれ、星田の地名になったといわれています。

「干す」は、乾いた土地から付けられました。星田の背後の山地は風化の進んだ花こう岩地帯で、大雨ごとに土砂を排出しました。星田村あたりから下流に傍示川、中川、妙見川などは土砂をたい積し、扇状地を作っています。

江戸時代中期の天明年間、星田に生まれ、大阪に住んだ吉田屋藤七は、淀川筋を管理する土砂留奉行に砂防に関する意見書を提出しています。それは淀川に注ぐ天野川など諸河川の土砂の排出が激しいため、それを防ぐには背後の山地に植林して、緑で覆うことが大切と解いています。

いづれにしても星田の地名にはこの両方の意味が含まれていると考えられます。(中 光司さん 郡津4)

募集

かたの陶芸研究会

毎月第2日曜日午後1時～4時30分、青年の家。皿や花器、菓子器などを作りませんか。指導は吉向審斎さん。月会費1000円。問い合わせは井戸さん(☎91・3664)

表装同好会

毎月第1・3木曜日午後1時～4時30分、青年の家。書や絵を裏打ちして掛け軸を作ります。定員10人。入会金1500円。月会費2000円。ただし材料費は各自負担。申し込みは小林さん(☎91・2319)

ギターとマンドリン

毎週土曜日午後2時～3時、青年の家。ギターとマンドリンの初心者教室です。4月15日(土)午後2時から説明会を開きます。入会金、月会費とも2000円。主催はギターマンドリンオーケストラ。問い合わせは関本さん(☎92・1933)

ボーイスカウト入隊

4月2日(日)午後1時～4時、青年の家。対象は今年、幼稚園の年長組入園児から小学3年生までの男の子。問い合わせはボーイスカウト(☎92・2390)

チャリティーイベント 交野が原さくら祭り

4月8日(土)、9日(日) 午前10時～午後5時、ゆうゆうセンター(雨天決行)。
○フリーマーケット(両日) 午前10時～午後4時
○カラオケ大会(8日) 午後1時～5時

催し

チャリティーダンス

4月2日(日)午後5時30分～9時、市役所別館。定員80人。会費500円。余剰金は善意銀行に預託します。主催は交野ソシアルダンス友の会。問い合わせは宇津宮さん(☎91・7217)か、中西さん(☎92・2390)

ダンスパーティー(9日)

午後2時30分～5時
午後0時30分～1時30分
その他、お茶席など企画多彩です。イベントの収益金は震災義援金に寄付します。入場無料。問い合わせは交野が原さくら祭り実行委員会(☎59・3332)

合わせはボーイスカウト北大阪地区の水戸さん(☎57・3734)



表彰状と記念品を受ける山崎真知子さん(左)と油井美弥子さん(右)

妙見坂連合子供会を表彰

市の人口(2月末現在)	
人口	71,889人
男	35,510人
女	36,379人
世帯数	23,345
火災と救急(2月分)	
火災	2件
救急	93件

妙見坂連合子供会(代表・平野純也さん)が、2月19日(日)、府立青少年文化ホールで開かれた「府こども会」で6年度優良こども会として知事表彰を受けました。また、妙見坂連合子供会育成会(代表・松山明子さん)も府こども会育成連合会会長から表彰されました。

いきものふれあいの里 4月の見どころ

春らんまんです。交野山のヤマザクラは中旬ごろが見ごろです。いきものたちも一斉に活動を始めます。

植物 ヤマザクラで柔らかな染まる交野山は、日本画的な風情を醸し出します。山路にはスマレの紫が目を洗い、ノイチゴの白い花にはベニシジミが訪れます。

昆虫 暖かい日差しを浴びて一番喜ぶのは変温動物の昆虫たちです。まさにわが世の春を乱舞せずにはおれないように、はしゃぎだします。幼虫たちはモリモリとやわらかくおいしい新芽を食べて太ります。成虫で越冬したテングチョウやルリタテハなどは卵を産んで命を次世代に託して死にます。

野鳥 冬鳥たちはほとんどが北へ、高山へと帰ってしまっています。しかし、北へ帰る途中の渡り鳥たちが立ち寄り、滅多に見られない珍しいものが姿を見せたり、素晴らしい声を聞かせたりすることがあります。

センターの周辺には、ウグイス、ホオジロ、メジロ、ヤマガラたちのコーラスが、山風の音を伴奏にして響きまします。斜面に腰を下ろして耳を傾けてやってください。

4月の相談室(無料)

弁護士、人権擁護委員ら専門家が担当します。お気軽に、ご相談ください。

法律相談 6日、13日、20日、27日(木) 13時～16時、市役所別館。定員6人。当日9時30分から電話で予約してください(☎92・0121 内線281)

心配ごと相談 毎週水曜日14時～16時、ゆうゆうセンター1
結婚相談 毎月第2、第4水曜日13時～16時、ゆうゆうセンター

園芸相談 毎月第3木曜日13時～16時、市役所別館
どんわ育児相談 毎週水曜日 あまだのみや幼稚園 ☎92・1351
毎週木曜日 あさひ幼稚園 ☎92・0206

税の相談 19日(水) 13時～16時、市役所別館
警察相談 11日(火) 13時～16時、市役所別館
年金相談 25日(火) 13時～16時、市役所別館

以上、問い合わせは行政課
人権相談 20日(木) 13時～16時、市役所別館
交通事故相談 第2火曜日10時～15時、市役所別館

消費者相談 毎週月・水・金曜日10時～正午と13時～16時、市役所
障害者福祉相談 毎月第1、第3水曜日13時～16時、ゆうゆうセンター

母子寡婦福祉相談 毎週月・木曜日9時～正午、13時～17時15分、ゆうゆうセンター1。事前に連絡してください(☎93・6400)

健康相談 毎週火曜日10時～11時30分、ゆうゆうセンター1。毎週金曜日13時30分～15時、青年の家

教育相談 毎日(祝日を除く)10時～16時30分、教育センター(長宝寺小学校内) ☎92・8627

どんわ健康相談 毎日(土曜と休日を除く)9時～正午、13時～17時、健康増進課(☎93・6405)

健康相談 毎週火曜日10時～11時30分、ゆうゆうセンター1。毎週金曜日13時30分～15時、青年の家

健康相談 毎週火曜日10時～11時30分、ゆうゆうセンター1。毎週金曜日13時30分～15時、青年の家

健康相談 毎週火曜日10時～11時30分、ゆうゆうセンター1。毎週金曜日13時30分～15時、青年の家

健康相談 毎週火曜日10時～11時30分、ゆうゆうセンター1。毎週金曜日13時30分～15時、青年の家

健康相談 毎週火曜日10時～11時30分、ゆうゆうセンター1。毎週金曜日13時30分～15時、青年の家

健康相談 毎週火曜日10時～11時30分、ゆうゆうセンター1。毎週金曜日13時30分～15時、青年の家

健康相談 毎週火曜日10時～11時30分、ゆうゆうセンター1。毎週金曜日13時30分～15時、青年の家

健康相談 毎週火曜日10時～11時30分、ゆうゆうセンター1。毎週金曜日13時30分～15時、青年の家

る
瑠璃光山
薬師寺に千体仏

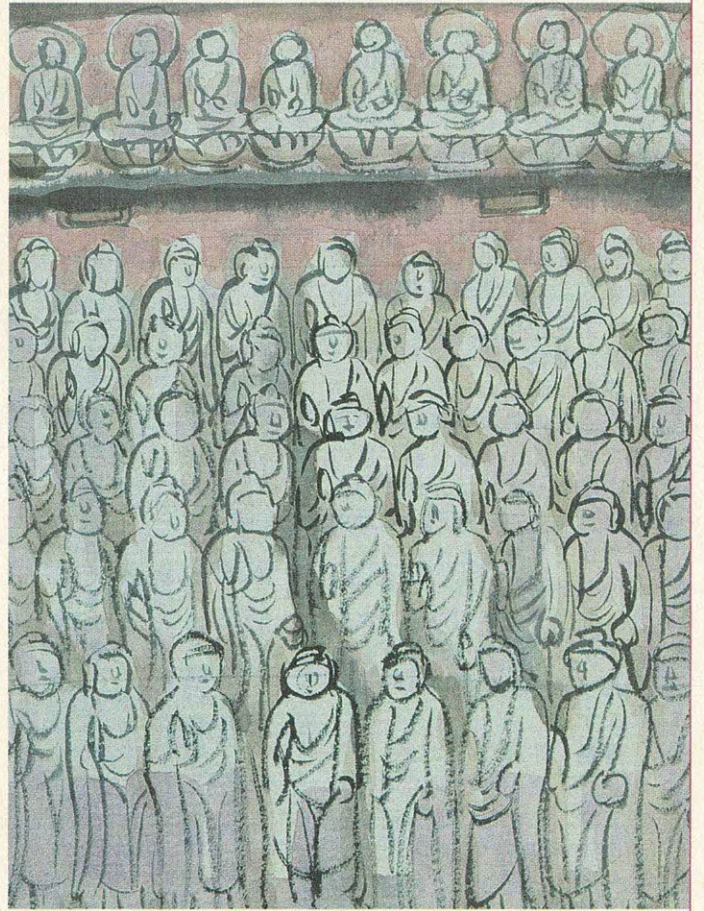

J R 星田駅から、星田小学校の北側の路地を東へ。

旧家の^{いらか}藁が春の日差しを受けてやわらかく光っています。アオジの澄んだ声が聞こえました。姿は見えないのですが、道案内をしてくれているのでしょうか。

薬師寺は星田にある小寺院で、山号を瑠璃光山と号し、5つの箱に納められた671軀の千体仏があります。悪疫が流行しないことを願って、室町時代にまつられたといわれています。

薬師如来像が472軀、あとは地藏菩薩^{ひのみ}などです。檜の一木彫で、高さは4~15センチ。ご本尊の薬師如来立像(1.58尺)とともに交野市指定文化財です。

昔は、同寺の鐘楼の鐘を無常鐘と呼び、野辺の送りの合図になっていたそうです。真鍮製で、音色が美しかったのですが、第2次大戦で供出され、帰らぬままとりました。

