



## アカヤマドリ (イグチ科)

落ち葉の大きさと比べてください。人の顔ほどもある特大の色鮮やかなキノコで、夏から秋にかけて、コナラやシイの林の中で見ることができます。

バターいためやカレーに入れて食べると、味は上々です。イグチの仲間、傘の裏がシイタケのようにヒダにはならず、スポンジ状の管孔になっています。私市の山で見つけ、カメラに収めました。

写真・文 渡辺 晋一郎

## 目次

- 2～4 文化祭
- 5 市議会議員選挙結果
- 6 人権・平和教育
- 7 市立の3幼稚園  
来春の入園児募集
- 8～9 交野まつり
- 10～11 スナップ
- 12～13 保険
- 14～15 文化
- 16～17 健康・福祉
- 18～19 みんなのひろば
- 裏面 わが家の料理



# 目ざ通りの成果を一堂に

交野市文化連盟創立20周年記念

## 文化祭

発表の部 11月3日(祝)・5日(日)

展示の部 11月3日(祝)～5日(日)

交野市文化連盟では、11月3日(祝)の「文化の日」から5日(日)までの3日間、市内の148のサークル・個人が参加して、作品展示会、舞台発表会を開きます。

会場は青年の家、武道館、文化財事業団、星の里いわふね体育室・プラネタリウムです。

秋の1日、ご家族そろってお出かけください。

小学校児童の作品は青年の家と武道館で展示します。

発表の部は11月3日・5日の両日、星の里いわふね体育室で開催されます。

◎問い合わせ 社会教育課(青年の家内) ☎92・7721

### 会場位置図

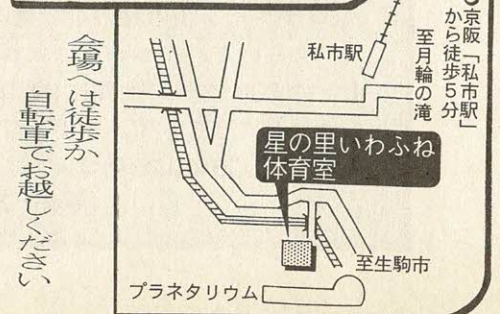

### みなさんのご協力に感謝

交野市文化連盟  
会長 松本恒一



交野市文化連盟主催の文化祭が、各種団体や市民のみなさまのご参加をいただき、菊花の匂う11月3日の「文化の日」から、展示の部(3会場で3日間)と、

発表の部(2会場で2日間)に分かれて開催されます。今年、文化連盟創立20周年の「節目の年」に当たり、中日の4日には星の里いわふね体育室で、記念式典を開きます。

連盟がここまでやってこられましたのは、市のご支援はもちろん、先輩のみなさまのご苦労、市民のみなさまのご協力、ご激励の賜物と感謝しています。

展示・発表とも、今年20周年記念事業の一環として取り組んでいます。われわれとしましては、市民のみなさまに見ていただき、聴いていただくことが一番の励みになりますので、ご家族、知人お誘い合わせのうえ、ご来場ください。お待ちしております。

# 文化祭日程

	と	き	と	ころ	内	容
展示の部	11月3日(祝)	9.00	青年の家	武道館		小学校児童作品、文化財、菊花、盆栽、日本画、洋画、水彩画、パステル画、写真、書道、手工芸、陶芸、友好都市の作品ほか
	4日(土)	16.30				
発表の部	11月5日(日)	9.00	星の里いわふね体育室			各種団体発表会、少年少女合唱、Jr吹奏楽、歌謡、民謡、民踊、舞踊、詩吟、箏曲、琵琶、邦楽、三味線、ギター・マンドリン、バレエほか
	11月5日(日)	15.00				
	11月3日(祝)	9.30	星の里いわふねプラネタリウム			特別無料投影「星空を探検しよう!」
	11月5日(日)	17.00				
11月12日(日)	9.00	私部会館			文化祭協賛 交野交誼会 素謡仕舞会	
11月12日(日)	19.00					
式典	11月4日(土)	10.00	星の里いわふね体育室			文化連盟創立20周年記念式典 1部 式典 2部 御祝儀舞(日本舞踊) 和楽合奏
	11月4日(土)	12.00				

## 出展グループ

国内友好都市(山田村、五色町)交流コーナー  
豊年福祉会

## 青年の家

- 1階**
- (体育室) 体育文化協会文化教室・同好会
  - 星田コミュニティセンター文化教室
  - 交野野鳥の会
  - 交野ボランティア連絡会(一般グループ・個人)
  - (ロビー) 交野園芸会
- 2階**
- (第1研修室) 勝和会
  - 交野陶芸研究会
  - (第2研修室) 染花フランボワーズ
  - 刺しゅう同好会
  - (創作研修室) 手絞り彩の会
  - 交野押し花同好会(サークル室)
  - 交野書道同好会
  - パステル画フレンドハウス(ロビー)
  - 交野洋画同好会

## 青年の家配置図

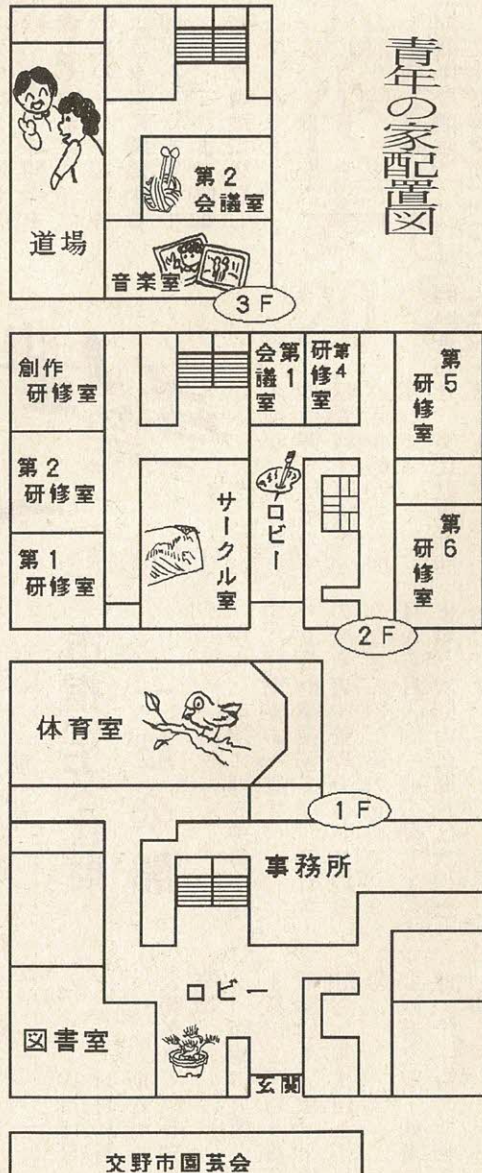

## 武道館西配置図

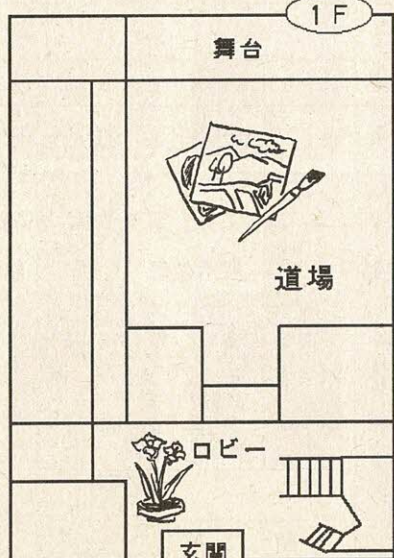
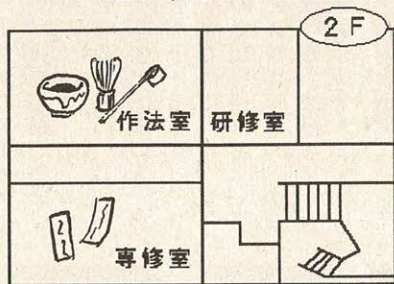

- 3階**
- (道場) 交野市地区婦人団体連絡協議会
  - 交野市農協女性会
  - 交野市消費生活問題研究会
  - (第5研修室) 大阪友の会
  - 交野古文化同好会
  - (第6研修室) 溪水書院

## 武道館

- 1階**
- (ロビー) 交野市茶華道協会
- 2階**
- (研修室) 表装同好会
  - (専修室) 交野俳句会
  - (作法室) お点前コーナー(無料)
  - (道場) 交野市茶華道協会
  - 交野水彩画会
  - 大型絵画作品コーナー

# 星の里

## いわふね

### プラネタリウム

#### 「星空を探検しよう！」

#### 無料で特別投影

星の里いわふねのプラネタリウムが、10月23日(月)から秋番組「星空を探検しよう」に変わります。  
文化祭開催中の11月3日(祝)・5日(日)は、無料で特別投影します。

「ストーリー」(45分)宿題に出た月の観察のため屋上上がった孝一少年の前に、マンントの男、「怪盗カリオ」が現れました。彼の仕事は星を盗むことです。月がなくなつては宿題ができません。

孝一は、子グマのアルカスの協力でカリオを追跡します。  
〔入場料〕  
▽小学生未満〃無料  
▽小・中学生と60歳以上、身体障害者〃150円  
▽一般〃300円  
〔休館のお知らせ〕  
番組入れ替えのため、10月17日(火)から22日(日)まで、プラネタリウムは休館します。  
〇問い合わせ 星の里いわふね (☎93・3131)

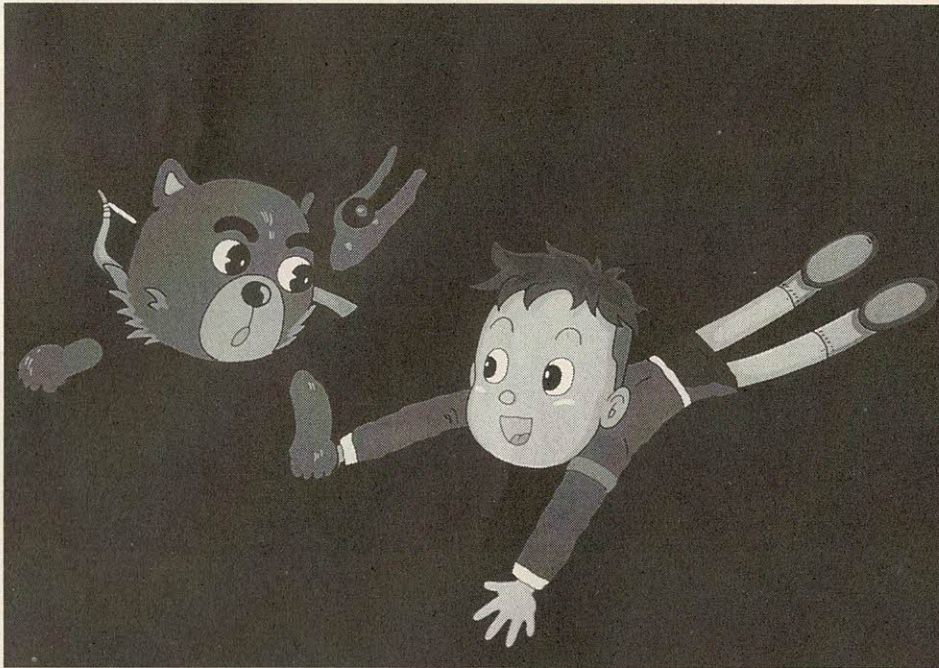

### 文化財事業団秋季特別展

#### 「星の神々」

#### 「信仰と伝承」

文化財事業団では、市内にある星に関する伝説や伝承と、他市の星にかかわる伝説や信仰とを比較、あるいは関係を研究・調査しています。

今回、市民のみなさんに各地にどのような星に関する伝承や信仰があるかを知っていただくようと、これまで収集した文献資料や現地で撮影した写真を公開いたします。

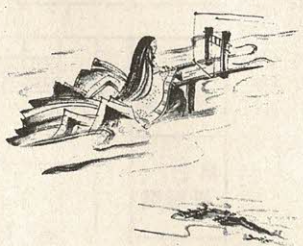

〇とき 11月3日(祝) 前9時〜午後5時  
土曜・日曜は休館  
※文化祭期間中は開館。  
〇ところ 文化財事業団

〇内容 各地から集めた星の信仰・伝承の文献資料や写真などパネル約20点を展示します  
〇問い合わせ 文化財事業団 (☎93・8111)

### 文化祭にともなう施設利用案内

施設	月曜日	10月							11月							
		24	25	26	27	28	29	30	31	1	2	3	4	5	6	7
青年の家	開館	開館	会場準備のため							文化祭			休館			
武道館	開館	開館	休館							文化祭			休館			
星の里いわふね体育室	休館	開館	開館				休館	開館	休館	文化祭			休館			
青年の家図書室	休室	開室	開室				休室	開室	開室			休室				

### 市指定文化財 一般公開

現在、市内には5件の市指定文化財があります。  
文化財事業団では、これらの所有者や管理をされているみなさんのご協力を得て、9月から11月1回一般公開しております。次回の公開日は次のとおりです。

〇とき 10月15日(日)・11月19日(日) 午前10時〜午後3時  
〇公開されている文化財と所在地  
▽十一面観音立像(星田寺) 〃星田2丁目6番7号  
▽薬師如来立像・千体仏(葉師寺) 〃星田1丁目21番12号  
▽聖観音立像・如意輪観音坐像(千手寺) 〃私市3丁目14番1号

# 市議会議員選挙結果 投票率63.11%

## 新市議会議員決まる

## 市民の代表20人

私たちにとって最も身近な市議会議員選挙の投票が、9月24日(日)午前7時から午後6時まで市内19か所の投票所で行われました。

今回の選挙は、定数20人に対し、現職15人、新人7人の計22人の立候補者によって争われ、投票率は前回(平成3年9月29日)の71.43%を8.32%下回る63.11%でした。

開票は、即日開票で午後7時30分から星の里いわふね体育室で行われ、立候補者22人の中から私たちの代表20人(現職14人、新人6人)が選ばれました。

選ばれた議員の任期は4年です。この間、市民の声を市政に反映させ、議会で市の行政上の意思を決定するなど、重要な役割を果たしていくこととなります。

当日有権者数	54,849人
投票者数	34,613人
投票率	63.11%
有効投票数	34,211票
無効投票数	402票

### 立候補者の得票数

氏名(敬称略)・年齢(投票日現在)

2,356票	山添武文	(51)
2,129票	有井貞登	(46)
2,098票	白岩陽太郎	(49)
1,879票	浅田一介	(71)
1,870票	栗原俊子	(55)
1,805票	竹内友之輔	(55)
1,776票	大塚寛次	(69)
1,750票	大塚憲治	(49)
1,715票	岩本健之亮	(48)
1,685票	山口幸三	(49)
1,641票	山吉坂泰彦	(50)
1,538票	吉田美津子	(49)
1,513票	谷本秀夫	(68)
1,486票	辻本護邦	(50)
1,328票	大岡元七郎	(71)
1,264票	笹倉徹	(42)
1,258票	吉井治海	(51)
1,257票	吉邊利雄	(55)
1,252票	中上さち子	(42)
1,251票	小林弘子	(48)
1,201票	中上さち子	(48)
1,159票	森西益治郎	(72)
	森迫博美	(61)

### 新議員

(敬称略・得票順  
・党派・住所)



白岩陽太郎  
無所属(現)  
幾野3丁目



有井貞登  
無所属(現)  
私市山手3丁目



山添武文  
無所属(新)  
私部3丁目



竹内友之輔  
公明(現)  
倉治3丁目



栗原俊子  
無所属(新)  
向井田1丁目



浅田一介  
自由民主党(現)  
星田3丁目



岩本健之亮  
公明(現)  
私部4丁目



堀憲治  
自由民主党(現)  
私市2丁目



大塚寛次  
無所属(現)  
星田1丁目



稲田美津子  
自由民主党(現)  
私市8丁目



吉坂泰彦  
日本社会党(新)  
私部西4丁目



山口幸三  
公明(現)  
私市7丁目



笹倉徹  
日本共産党(現)  
向井田1丁目



大岡元七郎  
無所属(現)  
天野が原町2丁目



辻本護邦  
無所属(新)  
星田山手1丁目



谷本秀夫  
無所属(現)  
郡津3丁目



小林弘子  
日本共産党(現)  
星田山手4丁目



中上さち子  
日本共産党(新)  
倉治6丁目



渡邊利雄  
無所属(新)  
私部5丁目



吉井治海  
日本共産党(現)  
藤が尾6丁目

# 人権・平和教育

## 「今、学校では」③

### 自ら示したい 人権・平和の尊さ

交野市立第三中学校では、平成6年度の人権・平和教育として、1年「はしれリユウ」、2年「学校」、3年「キムの十字架」の映画を鑑賞しました。また、人権週間には学年を超え、全生徒がいつしよに人権問題を考え、人権意識を高めるために講演会を計画、新屋英子さんの一人芝居「身世打鈴」を鑑賞しました。

#### 一人芝居

#### 「身世打鈴」

72歳の在日朝鮮人ハンモニ（おばあさん）は、朝鮮の済州島（チェジュド）で生まれ、アボジ（父）とオモニ（母）と兄弟の家族7人で生活していた。済州島では、取れた作物は日本の役人に半分以上取り上げられ、どんなに働いても家族の暮らしは大変だった。1927年、15歳のときアボジと姉の3人で、アボジの弟を頼って大阪にやってきた。

アボジは大阪市役所の清掃局でくみ取りの仕事、姉妹は靴の下請け工場で働くことになったが、差別とけが・病気のため職を失ってしまった。途方に暮れていると、仕事を世話してくれたおばあさんが草履作りの仕事を紹介してくれた。草履作りの仕事に精を出すようになって、済州島から家族を呼び、一緒に生活することになるが、半年もしないうちにアボジは死んでしまった。だんだん草履の仕事もあかんようになって、オモニとくず拾いをはじめた。

ハンモニは1933年、21歳で結婚、3人の子どももできた。しかし、すぐにチマ・チヨゴリはだめだと言われ、名前も日本名に変えさせられた。主人は、戦争で徴用にとられ、広島で原爆に遭ってそれっきり。大阪の空襲では焼け出され、ずっと防空壕で暮らした。

淀川の長柄橋のそばは、朝鮮人も日本人も、ぎょうさん焼け焦げて、まるで地獄やつた。戦争は終わり、朝鮮は解放された。息子と娘2人は、祖国で暮らしたいと言って朝鮮に帰っていった。ハンモニはアボジとオモニ、夫が、その辺にいるように日本を離れられ

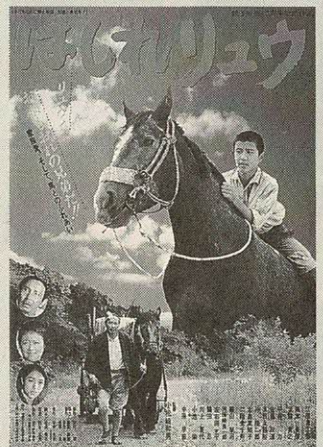

#### 「はしれリユウ」を見て

第三中学校2年

寺岡 美代さん

はしれリユウを見て思ったことは、私たちが生まれた時代は、とても豊かで、平和です。また、私たちの苦労は、昔に比べると、全然比べものにならないほどのものです。

今、私たちがこうして平和なのは、戦争で負けたからなのかも知れません。もし、戦争で勝っていたら、今どこかの国と戦争をしているかも知れません。ある意味では、戦争をして良かったのかも。

兄や姉が、戦争に出て行って、和郎はすごく悲しいはずなのに、畑を売らないために早起きをして、耕したりするなん

ですごいと思いました。康男が死んだとき、「私も死ぬ」と言っただけで母を見て、強い人だと思いました。

自分の夫・健雄が戦死をしたとき、泣きもせず仕事をしてこらえている綾子を見て、本当はつらいのによく耐えられるなあと思いました。

弟が戦死したとき、きれいなバツジをもらったそうです。「そんなものもらっても死んだら何もならへん」と言った祖父の言葉は、本当にそうだと思います。

こんな思いをしている人が、世界中にたくさんいると思うと悲しい反面、一刻も早く戦争はなくなつて欲しいと思いました。

丹精こめて育てた馬にまで、赤紙がくるなんてひどいと思いました。馬の代わりに牛をひいている父に、自分たちの小遣いを出し合つて馬を贈るなんて、すごく親思いの子どもたちだと思いました。

和郎が馬に乗って、馬の名前をつけたとき、みんなの笑顔が戻ったところが一番心に残っています。

今、私たちが抱えている悩みが、とても小さなものに見えました。この地球から「戦争」というものや文字などはなくなつて欲しい。それが今の私の願いです。

※平成6年度（1年）作品です。

ない。朝鮮戦争のちよつと前、済州島では、兵隊がやってきてハンモニの兄やその家族、そして村人を手当たり次第に撃ち殺した。なんで同じ国の者同士が敵むたいに憎み合い、殺し合うのか。

日本が戦争に負けて解放されたけれど、また外国がやってきて、朝鮮は南と北に分かれてしまった。祖国ってなんや。ハンモニはオモニハッキョ（お母さん学校）に通い、80歳の手習いをはじめた。そこでは、南も北もない。みんな



一人芝居を演ずる新屋英子さん

# 市立幼稚園 所在地略図

## 第1幼稚園付近

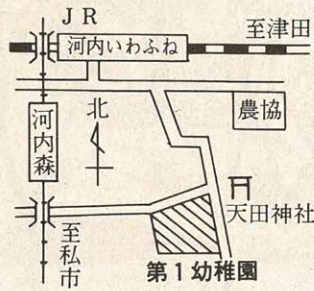

## 第2幼稚園付近

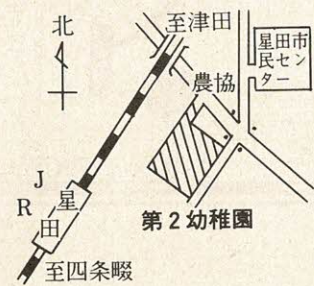

## 第3幼稚園付近

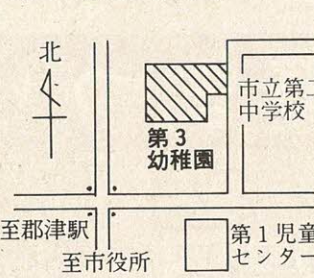

# ——市立の3幼稚園—— 来春の入園児を募集しています

	通園地域	募集人員	願書交付	願書受付
第1幼稚園	私市、私市山手、寺、寺南野、森北、森南、向井田、青山、私部南、傍示、天野が原町	120	10月18日	11月8日
第2幼稚園	星田、星田北、南星台、妙見坂、妙見東、藤が尾、星田山手、星田西	120	10月20日	11月10日
第3幼稚園	梅が枝、松塚、倉治、東倉治、幾野、神宮寺、郡津、私部、私部西	120	9.00 17.15	9.00 17.15



市立の3幼稚園では、平成8年度の入園児を募集しています。現在の幼児教育は、文部省所管の幼稚園と厚生省所管の保育所とに二元化されていますが、本市では「すべての子どもが平等に教育を受けられる」よう、就学前1年の幼児を対象に、同じ施設の中で同一保育を行い、小学校へ入学させるとの考えから、幼稚

園と保育所とを併設し、幼児一元化の保育をしています。各園では▽いきいきとした強く明るい子▽考えてやりぬこうとする子▽自然を愛する子を育てるために努力を重ね、成果をあげています。

◇募集要項◇  
○応募資格  
①幼児と保護者の住所が交野市にある人  
②平成2年4月2日から同3年4月1日までに生まれた幼児  
費用 入園料 2000円  
保育料(月) 5000円  
※教材費・給食費は実費です  
○申し込み  
幼稚園か市幼児対策室  
○問い合わせ  
市幼児対策室 (☎92・0121)

## 交野市が誇る幼保一元化保育

### 最近よく耳にする「ペイオフって何？」

～消費者相談～

Q 今年に入り、金融機関の破たんが報じられるたびに「ペイオフ」という言葉をよく耳にしますが、ペイオフとは、どういうことでしょうか。

A 「ペイオフ」とは預金者保護と信用秩序の維持を目的とした預金保険法に基づく「預金払い戻し」のことです。具体的には国や日銀・銀行が出資して設立した預金

保険機構が、金融機関の経営が悪化して預金の払い出しが不可能になった場合、預金者1人に1000万円を限度に元金のみが払い戻しされます。

※預金保険機構には日本国内に本・支店のある各種銀行や信金・信組・労働金庫が加盟しています。JAや農林水産系の金融機関は、ほぼ同じ仕組みの貯金保険機構に加盟しています。

それは、金融機関の経営情報が一般に十分に開示されていないければ、預金者の自己責任を問えないと判断されたからです。

大蔵大臣は今年6月の衆院予算委員会でも、ペイオフが実施できるよう、5年をメドに情報公開など環境整備を進める考えを表明しました。

金融自由化と言われて数年。懸賞金付き定期預金など新しい商品やサービスが生まれ、預金者にとって選択肢が広がりました。

しかし、一連の金融機関の破たんや預金者が金融商品だけでなく、金融機関も選ぶ時代となりました。

このような金融自由化時代を、そのメリットを享受するために必要な情報をどれだけ持っているかがポイントとなります。情報を集めるためにも「聞くは一時の恥、聞かぬは一生の損」といった時代の到来ではないでしょうか。

今年に入り、金融機関の破たんが報じられるたびに「ペイオフ」という言葉をよく耳にしますが、ペイオフとは、どういうことでしょうか。

A 「ペイオフ」とは預金者保護と信用秩序の維持を目的とした預金保険法に基づく「預金払い戻し」のことです。具体的には国や日銀・銀行が出資して設立した預金

それは、金融機関の経営情報が一般に十分に開示されていないければ、預金者の自己責任を問えないと判断されたからです。

大蔵大臣は今年6月の衆院予算委員会でも、ペイオフが実施できるよう、5年をメドに情報公開など環境整備を進める考えを表明しました。

金融自由化と言われて数年。懸賞金付き定期預金など新しい商品やサービスが生まれ、預金者にとって選択肢が広がりました。

しかし、一連の金融機関の破たんや預金者が金融商品だけでなく、金融機関も選ぶ時代となりました。

このような金融自由化時代を、そのメリットを享受するために必要な情報をどれだけ持っているかがポイントとなります。情報を集めるためにも「聞くは一時の恥、聞かぬは一生の損」といった時代の到来ではないでしょうか。

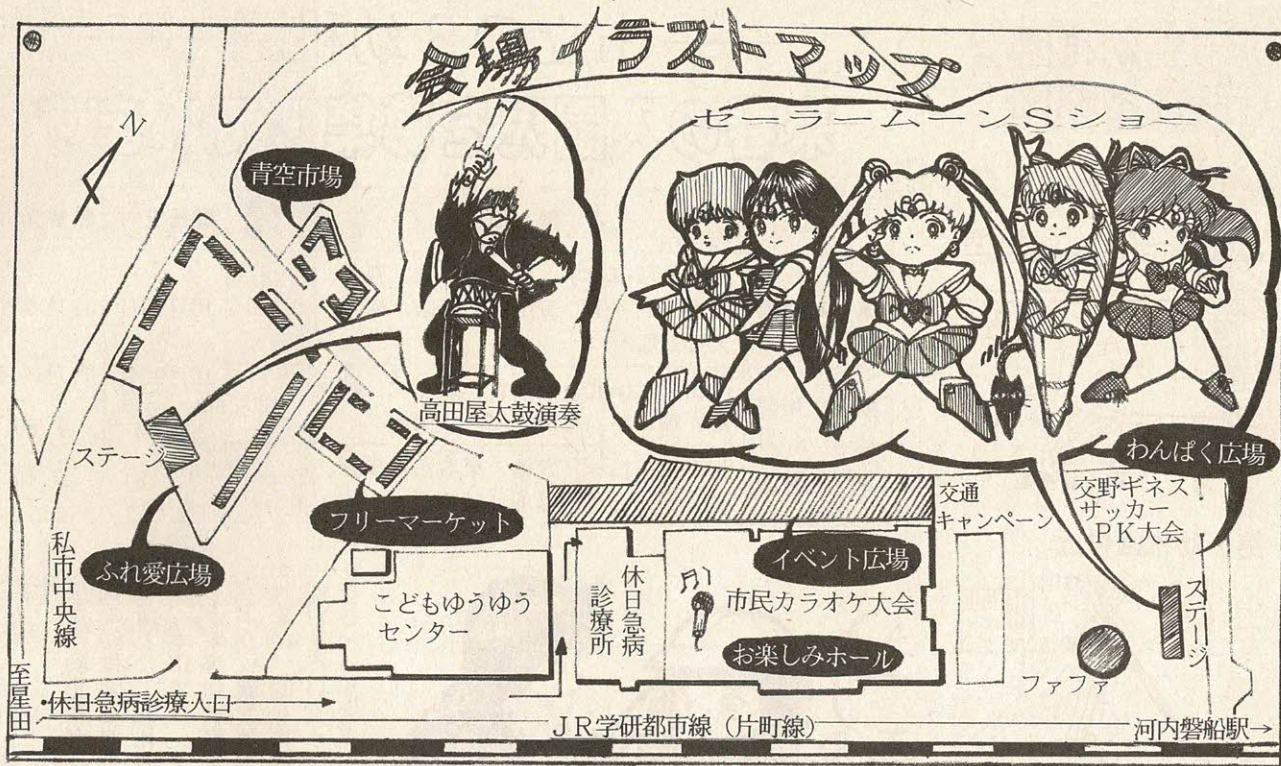

楽しさいっぱい

第12回

交野まつり

10月22日(日)に

ゆうゆうセンターで

恒例の秋のイベント「第12回交野まつり」は、10月22日(日)、「みんなで参加 交野まつりー夢・ロマン'95」をテーマに、ゆうゆうセンターで開かれます。

各グループが趣向をこらしたパレードは、午前9時45分、NTT交野の東側を起点にスタートします。ふれ愛広場では、おなじみの五色町の「高田屋太鼓」が勇壮な演奏を繰り広げ、青空市場では山田村のフレッシュな高原野菜の即売会。わんぱく広場ではセーラームーンSショー。イベント広場ではかぶと虫の列車が、ちびっここの歓声を乗せて走ります。お楽しみホールではカラオケ大会など、あなたのお越しをお待ちしています。

○主催 交野まつり実行委員会  
 ○後援 市・市議会・市教育委員会・財大阪21世紀協会  
 ○協賛 区長会・北大阪商工会議所

みんなで参加 交野まつりー夢・ロマン'95

勇壮な高田屋太鼓／高原野菜も即売

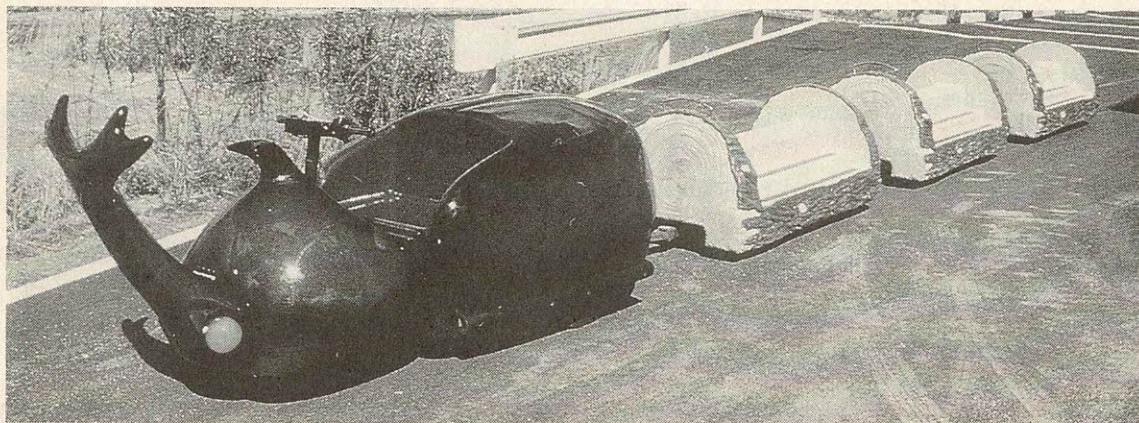

エコロトレンかぶと虫



# セーラーームーンSがくるよ／市民の名人芸も披露

プログラムの中から主な催しをご紹介します。

## パレード

14チームが参加、NTT交野の東側を起点に市道私部西線を通じて会場まで約1.5kmのコースを行進します。

**パレード**  
パレード区間は午前9時30分から10時30分まで、車、バイク、自転車などの通行は禁止となります。バスはう回します。

## ふれ愛広場

野の東側を起点に市道私部西線を通じて会場まで約1.5kmのコースを行進します。

野の東側を起点に市道私部西線を通じて会場まで約1.5kmのコースを行進します。

## パトカー・消防車 展示

の(名人芸)に拍手と声援をお願いします。  
素晴らしい景品が当たるお楽しみビンゴゲームのカードは、午後0時15分からお配りします。

## わんぱく広場

月にかわつてお仕置きよ  
今回は人気者セーラーームーンの登場です。ショーは午前11時30分、午後0時20分、1時30分、2時20分の2回です。お見逃しのないように。  
ストリートパフォーマンスやジャグリングショーも行われます。  
「ふあふあ」などの遊具も設け、パトカーや消防車も展示します。

## お楽しみホール

市民カラオケ大会の会場です。午後1時開場。1時30分から3時まで自慢の「のど」を競い合います。

## その他

イベント広場のかぶと虫の

## プログラム

	わんぱく広場 (野外ステージ)	ふれ愛広場 (野外ステージ)	お楽しみホール
9.45	○パレードスタート		
11.00	○アミューズメントスタート (~16.00) ●エコロトレイン ●ふあふあ ●ぬいぐるみ ○ストリートパフォーマンス ○交野ギネス サッカーPK に挑戦など (~16.00)	開会セレモニー (10.30~) ○模擬店オープン  ○市民による諸芸披露 (~15.30)	
11.30	○セーラーームーンSショー (~12.20)	○高田屋太鼓演奏 (12.10~12.40)	○市民カラオケ大会 (13.30 ~15.00)
12.00			
13.00	○セーラーームーンSショー (~14.20)	○高田屋太鼓演奏 (14.00~14.30)	
14.00			
15.00	○ジャグリングショー (15.30~16.00)		
16.00		閉会セレモニー ○ビンゴ大会 (~16.30)	

※一部会場の異なる場合があります。

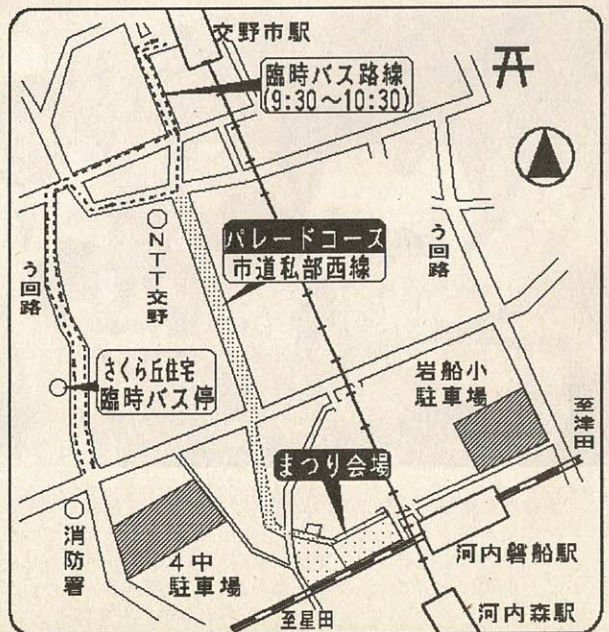

**駐車場・診療所**  
自転車を含めて、車での来場はできません。4中と岩船小グラウンドをご利用ください。  
休日急病診療所は、いつものとおり開いています。専用進入道路をお通りにください。  
○問い合わせ 交野まつり実行委員会事務局(青年の家内) 91・4444

# Snap Shot

スナップ



## ▲ 水遊びのヒントがいっぱい

9月6日(水)、あさひ幼稚園で「ワクワク子育て教室」が開かれ、17組の親子が参加しました。

お弁当用の魚の形をした醤油つぎに色を塗ったり、たらいの中にプカプカ浮かべて、すくい取って遊んだり、色つきの和紙をコップの水につけて色水を作り、混合して「紅茶ができた」「コーヒーになった」とはしゃいだり、子どもたちは大喜びでした。



## ▲ お母さんと一緒にリズム遊び

9月8日(金)、ゆうゆうセンター多目的ホールで、お母さん教室「親子でリズム遊び」が開かれ、2歳児・3歳児とお母さんの22組が参加しました。

動物のものまね、じゃんけんゲーム、アンパンマン体操など、広いホールで跳んだり、はねたり、走ったり。あっという間の楽しい1時間でした。



## ◀ パラシュートとたこ作り

8月24日(木)、小学校低学年を中心に、40人が武道館2階の専修室に集まり、パラシュートとたこ作りをしました。  
材料はビニール、フィルムケース、ストロークなど身近にあるものばかり。何度も聞き直しながら完成させると「パラシュートには絵をかいたらええねん」などと、話し合いながら落下の具合を試していました。



## ◀ 民生・児童委員さんが1日里親

8月24日(木)、25日(金)に民生・児童委員さんが、施設の子どもの1日里親になりました。

ゆうゆうセンターで、3歳から小学5年生までの子どもたち15人と民生・児童委員さん10人が、それぞれ紹介され、なごやかな雰囲気の中で親子の対面をしました。

「この日が来るのを楽しみにしていた」という子どもたちは、会場に用意された綿菓子やボールすくい、輪投げに大喜びしていました。

**あなたも里親に** 私たちの周囲には、さまざまな事情で親と一緒に暮らしていけない子どもたちがいます。こうした子どもたちを養子として引き取っていただいたり、一時的に預かって育ててくださる人を里親といいます。

子ども家庭センターでは、家庭に恵まれない子どもを受け入れて、明るく健やかに育ててくださる里親を求めています。

里親になっていただくための要件、手続きなどについては、下記へお問い合わせください。

大阪府中央子ども家庭センター 寝屋川市八坂町28-5 ☎28・0161-4

**北田市長が市内の老人ホームを訪問 ▶**

9日8日(金)、北田市長が市内の老人ホームを訪問しました。

星田にある「ホーム明星」では、73人の入所者のみなさんと歓談し「ご自身の趣味を生かした生活をされることが健康につながります。いつまでもお達者でお過ごしください」と、お年寄りの手をにぎって激励されました。



**◀ 交野のまちを美しく！**

9月3日(日)、交野市地区婦人団体連絡協議会主催の美化活動が梅が枝、駅前住宅、倉治、柴野、星田、向井田、森の7地区で行われました。

「交野をごみのない、美しいまちにしよう」と、雨にもかかわらず、たくさんの市民が参加、ごみ袋を持って道端や溝などに捨てられた空き缶やごみを拾い集めました。

**疲れがとれる献立の実習 ▶**

8月23日、30日(水)の両日、疲労を残さない調理実習が、ゆうゆうセンターで開かれました。

集まった30人のみなさんは、日ごろの健康管理についての説明を聞いたあと、豚肉の湯引き、コマツナの松の実入りサラダなどの料理作りに挑戦しました。

試食になると、みなさん「おいしいわ」栄養たっぷり、成人病予防にもなるこのメニューの人気は上々でした。

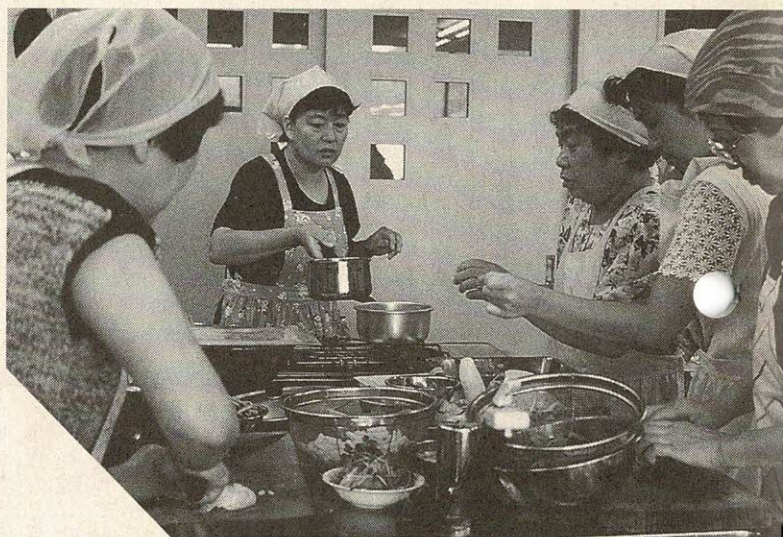

**◀ 男の子も参加したお菓子づくり教室**

9月10日(日)、ゆうゆうセンターで市子連主催の「お菓子づくり教室」が開かれ、5、6年生の児童150人が参加しました。

腕をふるったのはフルーツポンチとミニトルテ作り。白玉だんごが硬かったり、スポンジが膨らまなかったり、失敗もありましたが、男の子もちらほら見えるなど、グルメへの高い関心がうかがえました。



保  
険

被保険者証が替わります

10月末までに交換してください



なお、受け取りの際、次のことに注意してください。

内容の確認

受け取られたら記載内容

を確認してください。

資格がなくなった時

他市町村へ転出したり、職場の健康保険に加入したときは、両方の保険証を持って届け出をし、保険証を返してください。

被保険者に異動があった時

異動があったとき、市内で住所が変わったときは保険証を持って、国保係へ届け出をしてください。

受け取りに来られない人

色々な事情によって保険証を受け取りに来られない人は、市役所国保係まで、ご連絡ください。

健康保険のない人は

すぐ届けましょう  
わが国の健康保険制度では、

更新日程表

月 日	時 間	と ころ
10月	21日(土)	9.30~16.00 星田出張所
	22日(日)	9.30~16.00 交野市役所
	23日(月)	9.30~11.00 郡津公民館
		13.30~16.00 交野会館
24日(火)	9.30~11.00 寺集会所	
	13.30~16.00 私市会館	
25日(水)	9.30~11.00 さくら丘会館	
	13.30~16.00 藤が尾会館	
26日(木)	9.30~11.00 森区民ホール	
	13.30~16.00 教育文化会館	

※平成7年度から松下集会所での更新を廃止します。森集会所での更新は、森区民ホールに変更します。地区に関係なく、都合のよいところへお越しください。上記の出張交付期間中は、市の国保係窓口では、お渡しすることができません。

健康保険に加入されていない人は、すべて国民健康保険の加入者となります。ご家族の中に、健康保険に加入していない人がおられましたら、早急に加算の手続きをしてください。

届け出が遅れますと、保険料の負担、病院への支払いなど、あなた自身が困ることになります。

また今後、健康保険に加入されていない人については、最高2年間さかのぼって保険料をいただくこととなりますので、届け出がまだの人は、早急に届け出をしてください。  
○問い合わせ 保険年金課 国保係 (☎92・0121)

社会保険1日相談所

枚方社会保険事務所は、厚生年金・国民年金、健康保険について「社会保険1日相談所と移動相談所」を次のとおり開設します。お気軽にご利用ください。

社会保険移動相談所

- とき 10月20日(金)
- ところ ダイエー香里店

社会保険1日相談所

- とき 10月27日(金)
  - ところ 枚方近鉄百貨店
- ※開設時間は、どちらの会場も午前10時30分から午後4時までです。

「お星さまのレール」を読んで

3中1年 藤田 直子さん

私は、戦争の話といえ日本国内の話しか読んでこがありません。

この「お星さまのレール」は、終戦後、朝鮮から日本へ帰るときの話が主な物語になっていたので、とても興味深く読みました。

チコちゃんはお父さんが兵隊にならなければいけなくなったり、とても悲しかったことだろうと思いました。

チコちゃんは、入学式のとき、なにも新しいものを買ってもらえなくとも、がまんしていたので、えらいと思

っていたら、戦争中には何も買ってもらえないのが当たり前だったと言うことが分かりました。戦争が終わったとき、お父さんが日本軍の兵隊だったことをかすために、アルバムをすべて焼

いてしまったとき家族全員とても悲しかったことだろうと思いました。

北朝鮮にいる日本人たち



は、「ここをぬけだし、日本へ帰ろう」と計画を立て実行しましたが、途中つまったり、だまされたりしました。でも、くじけず、38度線へ向かって歩いていったところは、とても感動しました。そして無事、日本へたどり着いたときには、読んでいた自分までうれしくなりました。

私は、今の時代に生まれて、今ここに生きていることに感謝しなければならぬと思います。そして、大勢の人々が苦しむ、悲しむ、こんなおそろしい戦争は、もう二度と起こしてはいけないことだと思います。

《心の窓》 人権作文

～心豊かな明るい社会をめざして④～

※旭小6年ときの作品です。

# 「10月15～21日」は行政相談週間です



しっかりと受けとめます。

お気軽にご利用ください

- ところ 後1時～4時 京阪交野ビル4階 (交野市駅前) あいあいセンター
- とき 毎月第4金曜日
- ところ 市役所別館2階相談室

- とき 毎月第2土曜日
- ところ 毎月広報に掲載
- ※相談員は本市行政相談委員
- 以上の問い合わせ 総務課 (☎92・0121)
- ▽近畿管区行政監察局 行政苦情110番 (☎06・942・1100)
- ▽大阪総合行政相談所 行政なんでも相談 (☎06・241・5111)

## 市内4か所で年金相談を開設

- 23日(月)～26日(木) 枚方社会保険事務所と市は10月23日(月)から26日(木)まで、市内4会場で年金相談を開きます。みなさんお気軽に、下表の都合のいい会場へお越しください。
- 魚川芳男 星田2-16-21 (☎91・4606)
- 願野増蔵 私部2-11-23 (☎91・2594)

## 市の特設行政相談は20日(金)

行政相談委員は、総務庁長官から委嘱された有識者です。どんな小さなことでも、気軽にご相談ください。相談は無料で、秘密は固く守られます。

- とき 10月20日(金) 午後1時～4時
- とき 毎月第4火曜日

- とき 午後1時～4時
- ところ 市役所別館相談室
- 相談員 社会保険労務士
- 問い合わせ 総務課

とき	ところ
10月23日(月)	星田出張所2階
24日(火)	私市会館1階
25日(水)	ゆうゆうセンター
26日(木)	市役所別館2階

※時間は午前10時～午後4時

## 事業主のみなさんへ

ハロー・入ろう・労働保険 従業員が1人でもおられる事業主は、労働保険(雇用保険・労災保険)に加入しなければなりません。

- 雇用保険の問い合わせ 府雇用保険課 (☎06・941・1851)
- 労災保険の問い合わせ 大阪労働基準局 (☎06・949・6482)

## 松塚にモニュメント 地区の歴史刻む



かつきゆるうき身の沫と成ぬとも誰かはとはん跡の白波 (風葉和歌集) 松塚集会所(松塚39)の入

り口わきの歩道横に、地区の歴史にまつわる和歌を刻んだ

黒御影石のモニュメント(高さ1・45m、台座は幅1m、奥行き60cm)ができました。松塚地区は古代、天野川の流域で「長淵」と呼ばれていました。和歌は平安時代、交野郡司の娘の悲恋物語を詠んだもので、説明文も彫られています。

## 納税課からお知らせ

10月は市・府民税の第3期分の納期月です。期限(10月31日)内に最寄りの収納取扱金融機関へ納めていただくようお願いいたします。納期が過ぎると延滞金がかかりますので、ご注意ください。

- 問い合わせ 納税課 (☎92・0121)

## 税Q&A

### アルバイト収入の税金は?

Q 私の息子は学生ですが、アルバイトに精を出しているようです。税金の申告の際は、扶養家族にしていますが、一定額を超える学生でも扶養家族からはずれてしまうのでしょうか。

A 7年中(1月から12月まで)のアルバイトの収入が103万円を超えると、あなたの扶養家族からははずれます。(扶養の要件) 現行の税法では納税者と生計を一にする配偶者や親族で、合計所得金額が38万円以下であれば、7年分の配偶者控除や扶養控除を受

区分	所得税	市・府民税(住民税)
一般の場合	38万円	33万円
16歳～22歳	53万円	41万円
70歳以上	58万円	45万円
同居 其他	48万円	38万円
※同居特別障害者の場合の加算額	30万円	21万円

作ってみませんか

6回コース

陶芸教室



市体育文化協会では、星の里いわふね研修室で、10月23日(月)から11月13日(月)まで6回コースで陶芸教室を開きます。世界でたった一つの湯飲み作りなどに挑戦してみませんか。

○定員 15人(応募者が多い場合は抽選)  
 ○講師 吉向孝造さん  
 ○受講料 7000円(材料費を含みます)  
 ○持ち物 タオル、エプロン、ナイロン袋数枚  
 ○とき 10月21日(土)午前11時に直接、星の里いわふね  
 ○受付 10月21日(土)午前11時に直接、星の里いわふね

とき	内容
10月23日(月) 13.00~17.00	話とひねり
30日(月) 13.00~17.00	仕上げ
11月6日(月) 9.00~16.00	素焼き
10日(金) 13.00~17.00	薬がけと窯詰め
11日(土) 9.00~21.00	本焼き
13日(月) 13.00~16.00	窯だし

“わが家のみそ”作り方実習

わが家のオリジナルみその作り方実習と材料のあっせんを行います。

※材料1セット(こうじ2キ、大豆1キ、塩500g)で、でき上がりは約5キ。

○とき 12月19日(火)

22日(金)午前10時~午後3時  
 12月19日(火)午前9時30分~午後1時

○ところ ゆうゆうセンター 調理実習室

費用

▽実習 2900円  
 △材料 2700円

○申し込み 往復はがきに住所、氏名、電話番号、口数、実習の有無を記入して11月6日(月)までに市環境生活課内、消費生活問題研究会

○問い合わせ 藤本さん(☎91・5374)

※代理申し込みや電話での申し込みはできません。  
 ○問い合わせ 星の里いわふね(☎93・3131)  
 七宝焼教室が始まります

市体育文化協会では、七宝焼教室を次のとおり、6回コースで開きます。

○とき 10月21日~8年3月16日の毎月第3土曜日午前10時~正午  
 ○指導 山口宗楽さん  
 ○定員 30人  
 ○参加費 3000円(材料費は別)

○申し込み 10月20日(金)までに、参加費を添えて協会事務局(青年の家内) ☎92・7721

防災についてパート2

○とき 10月25日(水)午後1時30分~3時30分  
 ○ところ 市消防本部  
 ○内容 火災予防や煙の中の避難訓練、起震車による地震体験、てんぷらなべ火災の消火体験など

○定員 50人  
 ○服装 動きやすい服装で  
 ○主催 女性と文化の集い  
 ○申し込み 10月20日(金)までに人権擁護推進室(☎92・0121)

都市計画案を縦覧

「用途地域の決定や地区計画変更案など」

市では、広報5月10日号(2頁5ページ)に掲載いたしました都市計画の決定、並びに変更案を次の期間縦覧します。

○期間 10月11日(水)~25日(水)午後9時~午後5時15分  
 ○縦覧内容 用途地域の決定、高度地区の変更、準防火地域の変更、地区計画の決定(河内警船駅北地区)、地区計画の変更(倉治結了・私部南・妙見東・南星台・河内警船駅南・星田西・妙見坂の各地区)  
 ○問い合わせ まちづくり室(☎92・0121)

中小企業の退職金づくり

中退金制度(中小企業退職金共済制度)は、中小企業に、国の援助で大企業と同じような退職金を支払うことができるようにする制度です。

新しく加入した企業には、掛け金の一部を国が2年間助成しますので、手軽に退職金制度が設けられます。  
 ○問い合わせ 中退金の退職金相談コーナー(☎06・536・1851)

受け付け10月27日まで

中小企業近代化資金

○貸付額 4000万円以下(創業1年未満企業は2000万円以下)  
 ○貸付率 設備代金の半以内  
 ○利率 無利子  
 ○受付 10月23日(月)

○受付場所 大和銀行谷町ビル(中央区大手通1)  
 ○申込用紙 府民情報プラザ・商工会議所・商工会連合会  
 ○問い合わせ 府商工部団 体育成課近代化資金係(☎06・941・0351)

# 新着図書

……児童書……

いつもさんのたんじょうび  
すとうあさえ ひくまの出版  
まめだまめまめだみつまめだ  
山下明生 理論社  
フクロウ探偵30番めの事件  
ジェームズ・マーシャル 童話館出版  
くまさん くまさん なかがわりえこ 福音館書店  
どうぶつの口 わしおとしこ



アリス館  
名犬エリックのおかしな冒険  
A・ノリス 金の星社  
あるいていこう！ アンナ・クララ・ティードホルム ほんぶ出版  
みんなの木かげ 内海隆一郎  
P H P 研究所  
グラタンコロッケ大へんしん  
西野陽子 国土社  
しまうまのしゃっくり デー



ビッド・マッキー 徳間書店  
バンクーバーの悪夢 エリック・ウイイルソン 偕成社  
ぼくの動物訪問記 ジェルミ・エンジェル 富山房  
ひとりでねんね 沢井いづみ ポプラ社  
コートニー ジョン・バーニング ほんぶ出版  
なにしてる？ 田沢梨枝子 岩崎書店  
……一般書……  
きれいに暮らすゾ家事便利帳  
ホームライフセミナー 青春



出版社  
笑いは心と脳の処方せん 昇幹夫 リヨン社  
新・水戸黄門異聞 童門冬二 講談社  
ペアワーク  
松浪健四郎 荒木祐治  
WORK  
ペア・ワーク 松浪健四郎  
P H P 研究所  
手編みってカンタン！ 雄鶏社  
スコアを五つ縮めるゴルフ心理術 高橋五月 ごま書房  
女一匹 佐野洋子 マガジンハウス  
いろはにほ 邦光史郎 勁文社



## 私の図書室

「おやすみなさい」

「コッコさん」

作・絵 片山 健

福音館書店



夜、小さい子どもを寝かしつけるのはけっこう大変です。わが家では2人の子どもに、寝る前に絵本を読んでもやり、ふとんに入ってから手をつないで、歌をうたつてやらないと寝ません。そうしているうちに、私も眠ってしまふことがしばしばです。この絵本には、子どもの好きな繰り返し何度も出てくるので二、三度読むとすぐ覚えてしまいます。眠たいけれど素直に寝たくな



私も眠ってしまふことがしばしばです。

い。いろいろと抵抗しながら、そのうち、眠ってしまう。私は、ぼやけた水彩画の手法と、眠たい夜の雰囲気が出ている気がして、青の美しいこの絵本がすっかり好きになりました。人間でも動物でも、安心してしまった無防備な寝顔がいいなあ。とくに子どもの寝顔は……。最後のページで眠っているコッコさん“の寝顔が、またとつてもかわいいのです。妙見坂3丁目6-103 片岡 淳子

## テニス教室生募集

市体育文化協会は、11月3日から5回コースでテニス教室を開きます。  
○と き 11月3日、5日、12日、19日、26日の祝・日曜午前8時～10時。雨天順延  
○ところ 私部公園テニスコート

○対象 18歳以上の市内在住の男女  
○講師 市庭球連盟会員  
○定員 先着順60人  
○参加費 1人4000円  
○持ち物 ラケットなど  
○申し込み 10月16日(月)午前9時から参加費を添えて青年の家窓口(☎92・7721)

## 府立高等職業技術専門校等生徒募集

府立の各高等職業技術専門校、大阪障害者職業能力開発校、関西職業能力開発センター大阪港湾労働分所、摂津市くすのき園、大阪市職業リハビリテーションセンターは、来年3月に高校などを卒業見込みの生徒を対象に8月4月入校の生徒を募集します

募集科目などの問い合わせは府労働部能力開発課(☎06・941・0351)へ。  
○訓練期間 1年～2年  
○募集期間 10月23日(月)まで  
○選考日 11月14日(火)午前9時から  
○受験料・授業料 無料  
○願書 公共職業安定所や府民情報プラザにあります

## 第3回大阪府産業教育フェア

○と き 10月28日午後1時～4時30分、29日午前10時～午後3時  
○ところ 大阪市立北区民センター(北区扇町2-1)  
○内容 48校が参加。口

ポット、ソーラーカー、染織・陶芸作品、バイオ増殖植物、缶詰、製菓製品などを展示。パソコンプレゼンテーション、ロボット競技などの展示や中学生・保護者を対象とした進路相談もを行います

最初のだいいきっぱ

ボランティア養成講座

	と き	内 容
初級編	10月24日(火)	交野市は今……市の現状を知る 障害を抱えて生きるって ボランティアってなあに? いきいき生きる!
	11月7日(火)	
	14日(火)	
	28日(火)	
中級編	12月5日(火)	作業所など施設のオリエンテーション 実習(いずれか1日) グループワーク
	11日~22日	
	1月16日(火)	
上級編	1月23日(火)	社会福祉における行政・市民の役割 福祉の街づくり・ネットワーク 今、私たちにできること
	30日(火)	
	2月6日(火)	

ボランティアを始めたい  
あなたを応援します

市社会福祉協・市高齢者サービス調整チーム

市社会福祉協議会と市高齢者サービス調整チームでは、日々の暮らしの中で「何かをしたい、始めたい」と感じているあなたに、ボランティアの世界へ最初の第一歩を踏み入れてもらおうと、ボランティア養成講座(初級編・4回)を開きます。

「ボランティアを始めたいが何をしたいのか分からない」「ちょっとした好奇心で」など、気軽に「ボランティア」をかじってみませんか。多数の参加をお待ちしています。

なお、初級編を修了された人で希望者は、中級編・上級編も受講することができます。

○と き 10月24日(火) から上表のとおり

食事と運動の両面から

高脂血症教室

高脂血症とは、血液の中の脂肪分、コレステロールやトリグリセライドが多い状態をいいます。多すぎると血管壁にたまって動脈硬化を促進し、心筋梗塞(こうそく)や脳梗塞などの原因になります。

○日 程 下表。時間はいずれも午後1時30分

- と き 10月24日(火) から上表のとおり
- と ころ ゆうゆうセンター 3時30分
- 定 員 30人。定員を超えた場合は抽選
- 費 用 無料
- 申し込み はがきに住所、氏名、電話番号、生年月日、本人か家族かを明記。10月27日(金) 11時消印有効
- 場 所 交野市天野5-5-1 健康増進課高脂血症教室(☎93・6405)

と き	内 容
11月17日(金)	オリエンテーション 講義「高脂血症ってなんだろう なぜこわい?」大阪府立成人病 センター内科医師 木山晶彦さん
24日(金)	改善のポイント(栄養)
12月1日(金)	改善のポイント(運動) ↓ 家庭で実践
2月9日(金)	グループワーク

- ※時間はいずれも午後1時30分~3時30分、実習は1日。
- と ころ ゆうゆうセンター
- 講 師 医師 早川一光さん、ボランティアコーディネーター 吉田芳子さん、大  
学講師 岡村正幸  
さんほか
- 定 員 先着順35人
- 参加費 無料
- 申し込み 10月16日(月)  
午前9時から電話で受け付け  
ます
- 問い合わせ 高齢者対策課  
(☎93・6400)

医師による健康相談

- と き 毎月第1火曜日午  
後1時30分~3時
- と ころ ゆうゆうセンター
- 問 い 合 わ せ 健康増進課

誕生月には健診を受けましょう—問い合わせは 健康増進課 ☎93・6405

総合・市民健診

総合健診(ゆうゆうセンター)

対 象 予約表を参照  
40歳以上の市民

内 容 血圧測定・検尿・血液検査・心電図  
検査、肺がん(結核)検診・大腸検  
診・胃がん検診・骨粗鬆症検診。女  
性には乳がん検診・子宮がん検診も  
全部実施 男性2500円。女性3  
000円

市民健診(ゆうゆうセンター)

対 象 16歳以上の市民。40歳以上は予約制  
40歳以下の方は血圧測定・検尿・血  
液検査(貧血検査)。乳がん検診は  
結果説明日に実施します

費 用 40歳以下2000円。女性2900円

予約状況

実施日	総合健診	市民健診
1/18	○	○
2/7	○	○
2/15	○	○
3/6	○	○
3/21	○	○

○予約できます  
△残りわずかです  
(10月3日現在)

休日・夜間診療

休日急病診療所(ゆうゆうセンター内)

と き 日曜、祝日午前10時~午後2時

内 容 内科、小児科、歯科 ☎91・8124

土曜休日夜間急病センター(交野病院内)

と き 土曜、日曜、祝日午後6時~9時

内 容 内科、小児科 ☎93・1520

北河内夜間救急センター(寝屋川市役所北側)

と き 毎日午後10時~午前1時(受付は0  
時30分まで) ☎21・3003



# インド料理で成人病の予防

## 調理実習

舞踊家・桜井暁美さんを講師に招いて、インド料理の神髄を心ゆくまで教えていただきます。

○とき

11月21日(火)、  
28日(火) 午前10時～午後1時。2回コース

○ところ

ゆうゆうセンター調理室

○定員

市民30人

○費用

無料

○申し込み

往復はがきに住所、氏名、生年月日、年齢、電話番号を明記。10月27日(金)までに、〒576

交野市天野が原町5-5-1

1 健康増進課調理実習。危険防止のため、お子さん連れの参加はご遠慮ください

○内容 育児、栄養(離乳食)、歯科の相談など

○持ち物 母子健康手帳

○申し込み

直接会場

### 1歳6か月児健診

○とき

①10月17日(火)  
②11月21日(火)

○ところ

ゆうゆうセンター

○対象

①6年3月生まれの幼児  
②6年4月生まれの幼児

○申し込み

直接会場

### 妊娠教室

○とき

毎週水曜日午後1時～4時。4回で1コースです

○ところ

ゆうゆうセンター

○内容

映画「母親誕生」、妊娠中の栄養、産後の家族計画、妊娠中の知識、出

○対象

①1歳以降  
②0歳～1歳児



まつうら ゆいり  
松浦 悠里 です

平成7年7月7日生まれ

「親子3人で、少しずついっしょに成長して行こーね」

私市2丁目(父 広土、母 瑞穂)

問い合わせは 四条畷保健所 ☎78・1021

## 保健所だより

### 一般健康相談(四条畷保健所)

受付 毎週火曜日午前9時30分～10時30分  
内容 胸部レントゲン検査・風しん抗体検査・エイズ抗体など血液検査(診断書は金曜日午前中にお渡しします)

### 骨髄ドナー登録(四条畷保健所)

受付 毎週火曜日午前10時30分(予約制)

### 食事栄養相談(四条畷保健所)

受付 予約制

### 療育相談(四条畷保健所)

受付 11月2日木曜日午前10時30分から

### 4か月児健診(ゆうゆうセンター)

受付 11月14日火曜日午後1時～2時

### 2歳児歯科健診・フッ素塗布(四条畷保健所)

受付 11月9日木曜日午後1時から

### 離乳食講習会(ゆうゆうセンター)

内容 離乳食の献立実演と試食

### アトピー相談(ゆうゆうセンター)

受付 11月8日水曜日午後1時30分から

### 精神保健相談(四条畷保健所)

内容 精神障害で悩んだり、アルコール中毒で困っている人の相談(予約制)

### 母乳育児教室(ゆうゆうセンター)

受付 11月15日水曜日(予約は四条畷保健所へ電話で)

とき	ところ
11月14日(火)	倉治公民館
15日(水)	星田市民センター
16日(木)	ゆうゆうセンター
17日(金)	
予備日 28日(火)	

ポリオ(小児マヒ)の生ワクチン予防接種を次の日程で行います。個人通知は出しませんが、直接会場へお越しください。

○対象 生後3か月以上90か月未満の乳幼児

○望ましい接種年齢 生後3

### ポリオ(小児マヒ)生ワクチン予防接種

○費用

無料

○持ち物

母子健康手帳、印鑑。乳幼児の体温は当日会場で測ってください

○受付

午後1時45分～3時

### 乳幼児育児相談

○とき

①10月24日(火)  
②11月8日(水) 午前9時30分～11時

○ところ

ゆうゆうセンター

○対象

①1歳以降  
②0歳～1歳児

○とき

8日

○申し込み

健所(☎78・1021)

### 骨粗鬆症予防教室

▽骨密度測定

○とき 10月17日、24日、31日(火) 午後1時から

○ところ 四条畷保健所

▽予防教室

○とき 測定時にご案内

○ところ 四条畷保健所

○内容 測定結果の説明と予防の話

○費用 1470円

○持ち物 タオル1枚。靴下の脱ぎやすい服装でお越しください

○申し込み

健所(☎78・1021)

みんなの  
ひろば



敢闘賞を受賞

府立消防学校（大東市）で、9月10日（日）「第39回大阪府消防大会」が開かれ、小型ポンプ操法の部（7チームが出場）に北河内を代表して市消防団本部分団が出場。入賞はのがしたものの敢闘賞を受賞しました。

催し

第1回「嵐が丘」

絵画作品展

10月7日（土）～15日（日）午後1時～5時、青年の家。小学生から60歳までの市民35人の水彩や色鉛筆などで描いた風景画など55点を展示。問い合わせは廣岡さん（☎91・2219）

第12回「さつきぐみ」

10月19日（木）午前10時～正午、青年の家3階道場。就園前の子どもたちを対象にしたお母さんと一緒に遊ぶ会です。今回はミニ運動会を開きます。動きやすい服装でお越しください。定員20人。参加費200円。申し込みは電話で、交野おやこ劇場（☎93・4960）午前10時～午後2時

やりやすい  
健康体操  
「真向法」

第1から第4までの基本動作をもとに行う真向法体操は、とてもやりやすく、



幅広い年齢層で親しまれています。11月7日、14日、



パッチワーク作品展

10月19日（木）、20日（金）午前10時～午後4時30分、私市郵便局2階。ベッドカバー、タペストリー、小物袋などを展示。問い合わせは下本さん（☎92・1806）

ストーリーテリング

10月30日（月）午前10時30分～午後12時30分、森区民ホール。楽しい話を子どもに語るための大人の研修会です。講師は児童文学者、間崎ルリ子さん。聞くだけでも大歓迎。

介護講座

受講者募集

府立介護実習・普及センターがセンター内で2日コースの介護講座を開きます。〔男性のための介護講座〕

○とき 11月12日、19日（日）午前10時～午後4時30分  
○内容 男性に適したカリキュラムで、



○定員 実技中心 先着順20人  
○とき 12月2日、9日（土）午後1時～4時40分  
○内容 寝かせきりにし

ないための介護方法や安全な外出方法など  
○定員 先着順20人  
○受講料 いずれも無料  
※調理実習などの実費は自己負担。  
○申し込み 往復はがきに希望の講座名、住所、氏名、年齢、電話番号を明記。〒567 茨木市大住町8-11 府立介護実習・普及センター  
○問い合わせ 同センター（☎0726・26・3381）

きたおおさか

フェスタ'95

北大阪商工会議所は、11月を「きたおおさかフェスタ'95（中小企業振興月間）」と定め、記念講演会などを企画しました。会場は、いずれも同商工会議所です。無料。  
〔記念講演会〕  
○とき 11月2日（木）午後1時45分～3時30分  
○内容 神戸外大教授・浅井信雄さんの「激変の世界と低迷の日本」

河内の名刹を訪ねて

10月22日（日）午前8時、河内磐船駅集合。美加の台駅―興禅寺―延命寺―観心寺―河合寺―河内長野駅。7キロ。交通費1840円。参加費200円。主催は高齢者ふれあいの友。問い合わせは吉原さん

ハイキング

（なんでも相談所）  
○とき 法律11月10日（金）  
税 金11月11日（土）  
年金11月12日（日）  
いずれも午後1時～3時  
○問い合わせ いずれも同商議所中小企業相談所（☎43・5154）

宇治川の山水と名刹

10月28日（土）午前8時30分、交野市駅集合（雨天中止）。大吉山―榎尾山―西国10番札所―三室戸寺。弁当など持参。交通費自弁。参加費200円。主催は交野ハイキング同好会、交野歩こう会。問い合わせは成田さん（☎91・4013）



# 募集

## 魔法の一本針

毎月第2、第4木曜日、ふれあい東幾野自治会館。棒、かぎ針で編んでみましょう。

対象は市民。10人の増員です。月会費1500円。主催は手編み友の会。申し込みは御取さん(☎93・0508)

## 交野女声合唱団

毎週金曜日午後6時30分、8時30分、青年の家3階音楽

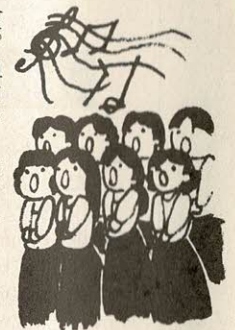

室。組曲からポピュラーソングまで色々な曲に取り組んでいます。対象は高校生以上の

女性。入会金2000円。月会費2000円。申し込みは直接会場。問い合わせは武田さん(☎91・9878)

## 楽しい版画教室

10月28日(土)午後2時、4時30分、交野郵便局2階

議室。みなさんが用意してきた図案を、はがき大の版に彫ります。定員30人。参加費は実費(2000円程度)。申し込み・問い合わせは同郵便局総務課版画教室(☎93・3292)

## 装道

## きもの教室

毎月第1、第2、第3水曜 日午前10時～正午、武道館第1専修室。初心者から、きもの着装とマナーを学ぶ教室です。募集は10人。入会金2000円。月会費3000円。申し込みは直接会場か、田辺さん(☎93・1535)

## 第12回市立中学校 合同文化祭

10月22日(日)午前9時30分～午後5時、星の里いわふね。市内4校の文化クラブを中心に、演劇や吹奏楽の演奏、絵画の展示などを行います。問い合わせは1中、上中さん(☎91・1237)

## 『星誕音楽堂』

田正樹さんが瓦ぶき屋根を初めて使って設計した建物です。ホールは30、50人を収容。吹き抜けになった高い天井を支えるアーチ形の梁(はり)とフローリングがコンクリートの壁に調和して、落ち着きとさわやかな雰囲気を生み、ホール内のあちこちにある小さな明かり取りからの光に映えるおしやれなつくりです。

フルートの先生のお宅を拝見したことでした。そこは応接間を大きくしたようなサロンになっていて、ささやかでも音楽を人生の傍らにおく人たちのための素敵な場所になっていました。

その日から啓子さんは、やはり音楽を続けている人には人に聞いてもらう場があると思ひ、音楽堂のある生活を夢

## 俳句

## 交野俳句会

毎月第1、第2、第3水曜 日午前10時～正午、武道館第1専修室。初心者から、きもの着装とマナーを学ぶ教室です。募集は10人。入会金2000円。月会費3000円。申し込みは直接会場か、田辺さん(☎93・1535)

## 交野俳句会

11月12日(日)午後1時、4時30分、青年の家3階和室。投句5句、講評、後日に添削指導があります。会費半年分3500円。問い合わせは福地さん(☎91・7985)

## 星の生まれる音楽堂

## 音楽を愛する人の憩いの場

瓦(かわら)ぶきの屋根に打ちっばなしのコンクリート壁……。近代日本家屋とでもいうような、この建物は、奥田啓子さん(星田1丁目36番18号)の星誕音楽堂です。この音楽堂は、建築家の新

小さな音楽堂の(プロデュース)奥田啓子さんは、3人の娘さんのお母さん。「きっかけは娘が習っている

見るようになったそうです。2年前に200年以上も建てていたわが家を改築することになったとき「これ(音楽堂)だけはゆずれない」と家族を説得したそうです。

「100回の公演が目標ですが、いつの日か、私もここで恥ずかしくない演奏をした」と思っています。

最後には演奏者としての顔もちらりと伺えました。次の公演は、10月29日(日)午後2時から星田山手の秋山裕子さんによるチェンバロの演奏を予定しています。

連絡は、奥田啓子さん(☎91・9483)まで。

## 短歌

## 私市山手

法事にて昔話しに座がはずみ近頃老いたる母いきいきと

町一番長寿の母や敬老日さるすべり雨乞いの空競い咲く

私市山手 磯上 明  
寺 山添 艶子

私市 三村 一枝  
私市 井上千代 野  
幾野 井上 岩雄  
私市 中村 俊子  
向井田 木村喜代子  
私市 池見 朝子  
私市 木倉 朝子  
私市 池野 好夫  
私市 長野 美枝  
私市 三木 君枝  
向井田 三木 君枝

さわやかな雰囲気にもまれたホール

松塚 鈴木 純子

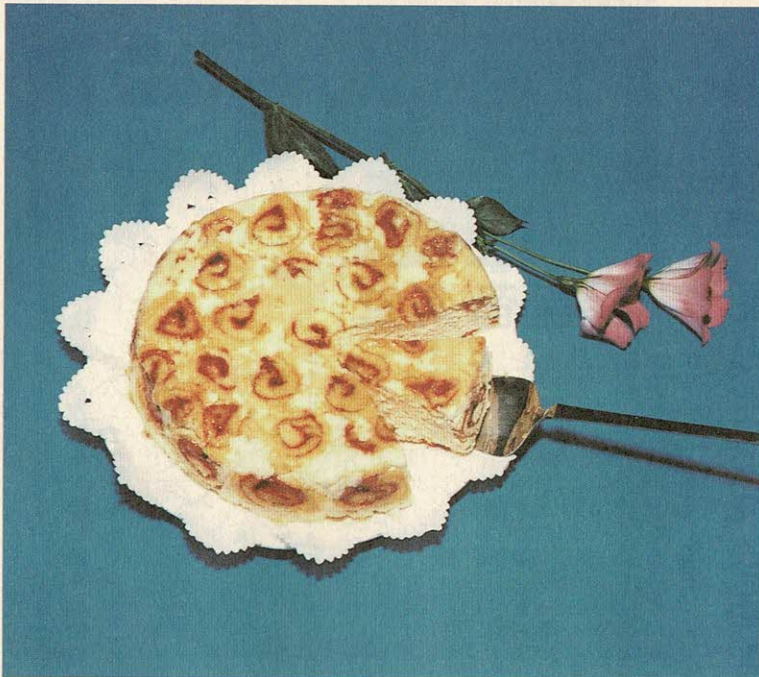

## わが家の 料理

### ババロアーズ



きどう よしこ  
私部南1丁目 木藤 佳子さん

ロールのうずが表面にでて見た目がとてもきれいです。  
2種類のジャムが、口の中でババロアと微妙に混ざり、  
口あたりがソフトで、おいしく、ぜいたくなケーキです。  
急ぎの時は市販のロールケーキを使ってもできますよ。

### 作り方

- ① Aを合わせて、硫酸紙を敷いた天板2枚に流し入れ、200度に熱したオーブンで7分焼く。
- ② 焼いた面を上にして、ラズベリージャムを塗り、固く巻く。
- ③ ②を冷凍庫で4時間くらい冷やし固め、3mmの厚さに切る。
- ④ フラン型にラップを敷き、③を周囲にはりつける。
- ⑤ aを白くなるまで泡立てて、熱した牛乳を加えてかき混ぜ、あらかじめふやかしておいたbを加えて溶かす。
- ⑥ ⑤にあんずジャムを加えて混ぜ、冷やしてとろみをつける。
- ⑦ 生クリームを8分立てにして⑥と合わせ、レモン汁、ブランデーを合わせる。
- ⑧ 用意しておいた④の型に⑦を流し込み、上にもロールケーキのスライスをのせて、冷蔵庫で冷やしておく。(約2時間)
- ⑨ 固まったら型からぬく。
- ⑩ cを合わせて火にかけ、溶かしたものを⑨の上に塗る。

### 材料 (21型フラン型)

#### ロールケーキ

(25型×30型 天板2枚分)  
卵……………2個  
卵黄……………2個  
A 砂糖……………80g  
薄力粉……………50g  
コーンスターチ……………50g  
ラズベリージャム……………適量

#### つや天

寒天……………1/2本  
水……………300cc  
グラニュー糖……………150g

#### ババロア

a 卵黄……………4個  
砂糖……………20g  
b ゼラチン……………20g  
水……………80cc  
牛乳……………140cc  
生クリーム……………200cc  
あんずジャム……………180g  
レモン汁……………45cc  
ブランデー……………30cc  
c あんずジャム……………45g  
つや天……………90g  
ブランデー 小さじ1と1/2

#### ※つや天

水にふやかしておいた寒天を固くしぼり、鍋に分量の水とちぎった寒天を火にかけ沸騰させ、グラニュー糖を加え、少し煮つめる。

「わが家の料理」の原稿を募集しています。お総菜から一品料理、鍋もの、ケーキなど、お気軽にご連絡ください。  
○問い合わせ 総務課広報(☎92・0121 内線296)

## 広報

## かたの

(No.416)

1995年10月10日

編集と発行 交野市役所総務部

〒576 大阪府交野市私部1丁目1番1号 ☎0720-92-0121  
テレホンサービス ☎0720-92-1599



星のまち交野に

国体がやってくる

平成9年10月25日～30日開催・秋季大会  
ソフトボール(少年男子)