



歯を大切にしましょう



ブラッシング指導(星田小学校)

目次

- 2～3 だれでもできる節水方法を紹介
- 4 リサイクルフェスタ
- 5 なかよしキャンプ
- 6～7 暮らし・福祉
- 8～9 スナック
- 10～11 みんなのひろば
- 裏面 交野郷土史かるた

だれでもできる節水方法を紹介

沈殿池を見学する子どもたち

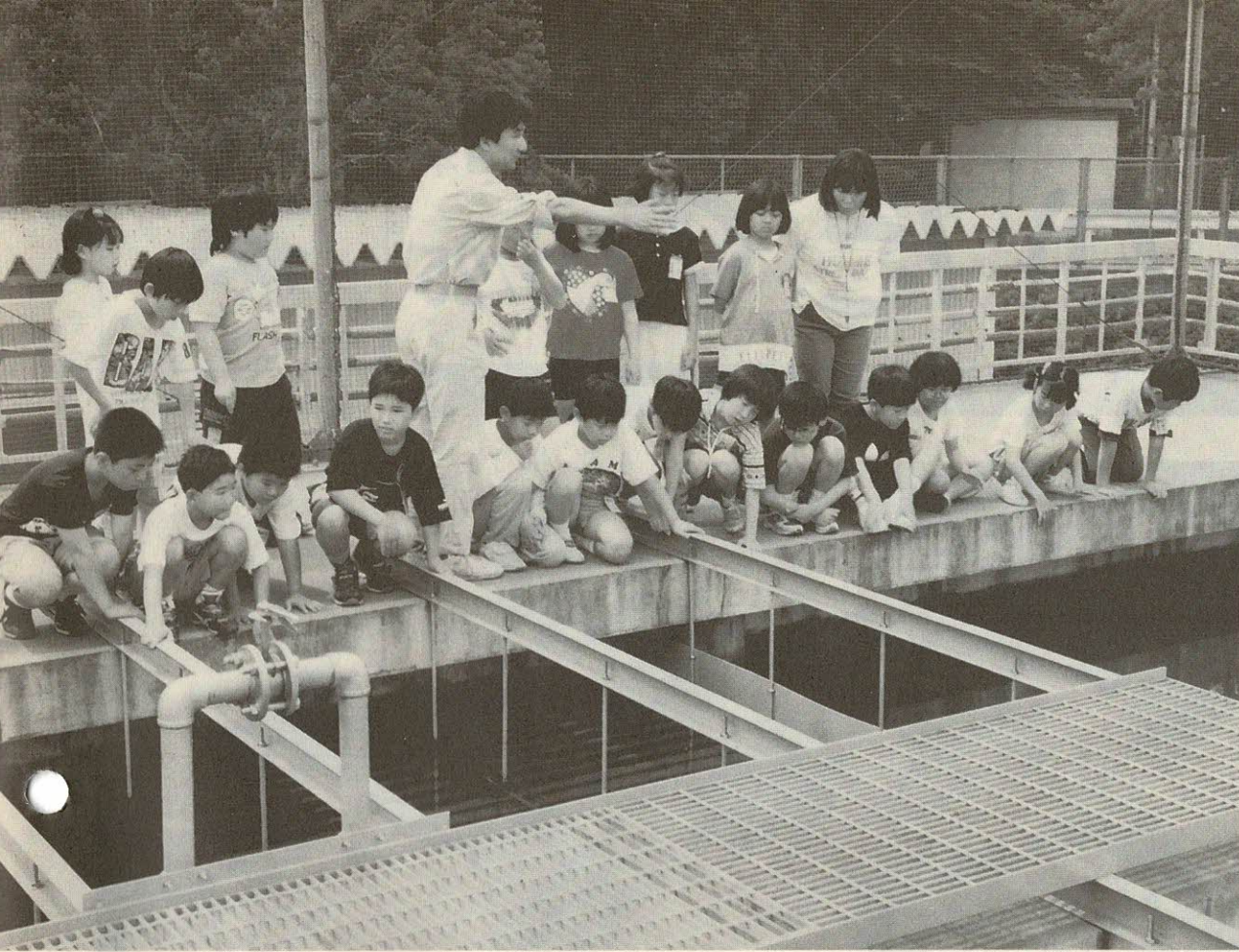

猛暑の季節 水も限りある資源です

照りつける太陽、連日30度を超える真夏日。間もなく猛暑の到来です。この季節、シャワーや庭の打ち水など、なにかと水を多く使いがちですが、水も限りある貴重な資源です。ご家庭で、だれでも簡単にできる節水方法を紹介します。ぜひ、お試しください。

残り湯は洗濯、掃除に

蛇口はこまめに
開け閉め

洗面（歯みがき）や炊事の際、水を出しっぱなしにするのはやめましょう。

洗面器などに水をためて使うとか、水の出の調節を心掛けます。水の勢いは、鉛筆の太さが目安です。

出しっぱなしだと、1分間に6リットルの水が無駄になります。1か月だと、なんとお風呂がたける分量です。無視できません。

お風呂の水を
上手に活用

入浴時、シャワーの出しっぱなしや浴槽から湯をあふれさせるのは禁物です。残り湯も洗濯、掃除、打ち水などに再利用してください。

洗車は必ず
バケツ洗い

普通、乗用車を洗う場合、バケツ洗いなら約5杯（50リットル）ですみます。流しっぱなしのホース洗いですと約6倍、

30杯の水が必要となります。大変な無駄ですね。

水道メーターの 検針にご協力を

ボックスの上に
物を置かないで

水道局では、検針員が直接みなさんのお宅にお伺いしてメーターを検針し、それを基に料金を算出しています。この検針が効率よくスムーズに出来るように、ご協力をお願いします。

①メーターボックスの上には植木鉢など、物を置かないでください。

②メーターボックスの中に水や泥などが入らないように、いつもきれいにしてください。

③犬を飼っているお宅では、出入り口やメーターから離れた場所につないでおいってください。

大切さ忘れず ひねる蛇口です
水を無駄遣いしていませんか
節水にご協力ください

メーターを確かめてみましょう

直読式です 数字を読み取ります

水道メーターは
こう読みます

接続取り取ります。このメーターは978立方メートルを表しています。

蛇口を全部閉めて
調べましょう

水漏れ発見の
ポイント

メーターボックスを開けてメーターを見る人はあまりいらっしゃいません。簡単ですから、一度、自宅のメーターをご覧になってください。わが家の使用量を自分の目で確かめるのも一興です。その見方を、ご説明しましょう。

最近、屋内の漏水についてのお問い合わせが増えていきます。水の無駄遣いにつながり

ますので、一度、お調べになったらいかがですか。
①家の中の蛇口を全部閉めてください。

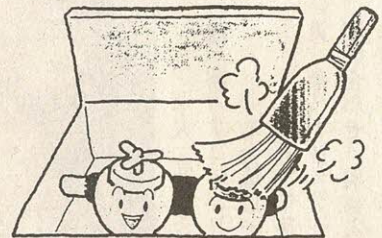

ボックスはいつもきれいにしておきましょう

②メーターの中の赤い星印を見てください。
③この星印が止まっていれば正常。もし回っていれば、蛇口とメーターの間のどこ

公認水道工事店一覧表

業者名	住所	電話
北口工業(株)	星田3-35-14	91・2073
若林設備工業(株)	倉治3-24-8	91・1796
(株)森長工業	倉治5-1-43	91・4718
私部水道設備	私部7-12-18	92・7030
(株)小西水道工業所	私市5-1-4	92・0326
加賀ポンプ店	倉治6-3-1	91・1200
安藤設備(株)	天野が原町4-13-8	91・4553
星野設備工業所	神宮寺2-9-34	91・2747
共栄設備工業(株)	私部3-18-6	91・5431
(株)戸田設備工業所	幾野3-17-6	91・7219
(株)奥角工業所	倉治6-15-17	91・2331
交南設備(株)	倉治4-47-7	93・3931
(有)北崎工業所	私部4-18-5	91・2478
(株)平田設備工業	星田4-33-3	91・4773
森本水道工業(株)	倉治2-1-12	91・7676
池田工業(株)	星田北3-25-2	91・3615

かで、水が漏れています。この場合は、最寄りの水道局公認の工事店(右表)へ

速やかにご連絡ください。問い合わせ 水道局(☎91・0016)

水道局(私市2)には、4月5月、多くの小学4年生が施設の見学に訪れます。1学期の授業の一つで、蛇口をひねると勢よく出てくる水道水が出来るまでの仕組みを勉強するのです。

5月29日(水)、倉治小学校1〜3組87人が同局にやってきました。ここからは職員が先生です。局舎の階段を上って、屋上へ。

「ここから1日に2万4000トの水をみなさんの家庭に送っているのです。うち1万3000ト、1万4000トは市内10か所の深井戸からくみ上げた地下水で、残りは

水道水の勉強しました



ほとばしる水に「メッチャおいしい」

深井戸、ろ過池など見学 おいしい水に児童歓声

大阪府から買っています。ここでごみを取り、きれいな飲める水にして4か所の配水池に送ります。まず、一般的な説明を受けた児童たちは、眼下の浄水施設や前方のゆうゆうセンターの隣に掘削中の深井戸のやぐら、山側では新緑に囲まれた配水池を眺めて、目を丸くしていました。着水井では、水が音をたてて噴出しています。「井戸でくんだ水が集まってくる場所です。1時間に550ト。学校のプールの2杯分くらいかな。まだ飲まれないので、薬を入れて消毒し、ごみを固め、ゆっくり沈見学は約1時間。最後は出て来た水の試飲です。蛇口からほとばしる水に「メッチャおいしい」「先生、お代わりしてええ」と歓声をあげ、持参の水筒に注ぎ「持って帰るねん」と、はにかむ児童も見られました。

生かそう限りある資源 「リサイクルフェスタ」終日にぎわう

「すてるより 生かそう限りある資源」がテーマの八星のまち かのの リサイクルフェスタは、5月26日(日)、市リサイクルセンターで開かれました。市民のみなさんから寄せられた不用品提供コーナー、リサイクル教室など各コーナーとも家族づれなどで終日にぎわい、入場者は2700人を超え、省資源、リサイクルなどへの市民の関心の高さがうかがえました。

会場には、ソファ・イス類、クートン・扇風機などの電化家具・机類、ステレオ・エレ 製品、小物に仕分けられた不

用品提供コーナー、30店舗が並びリサイクル・ガレージセールなどの10コーナーが設けられました。開場の午前10時と同時に大勢の市民が詰めかけて各コーナーとも盛況でした。

とくに不用品提供コーナーは、5月18日から24日までの下見期間にも訪れて欲しい品を決めていたという人もあり「思った以上によい品物がそ

ろっています」「来年進学する子どもの机が目当てで、やってきました。しかし、よい品は希望者も多くて」となど、品定めに話の花が咲き、家族総出で希望する品物を申込用紙に記入しているグループもありました。

またラジコンソーラーカーの実演、リサイクルアイデア工作コーナーなども子どもたちの人気を集めていました。主催の交野市ごみ減量化リサイクル推進市民会議では「資源を大切にしようという市民のみなさんの熱意と関心の深さがわかり、大成功でした」と喜んでいました。



展示品会場は終日、市民が絶えませんでした



ガレージセールも盛況

アルバイト職員を募集

環境第1課では、ごみ収集作業などの夏期アルバイト職員を募集しています。
対象 18歳以上の健康な

勤務

人(高校生は除く)
7月～8月、月曜
～金曜日午前8時
45分～午後5時

賃金

1日8700円

問い合わせ

環境第1課
(☎92・2471)

下水道ご利用のみなさんへ

台所・風呂・洗濯場の排水は
公共下水道へ接続してください

○水洗工事をするときには
台所・風呂・洗面所並びに洗濯場からの排水も下水道へ接続してください。

トイレの改造だけでは、川はきれいになりません。

○洗濯機の排水は、必ず下水道へ
洗濯機は、比較的簡単に移動することができます。排水を側溝などへ流さないでください。

またベランダに設置される場合も、排水を雨どいなどに流さないようにしてください。

○生ゴミ粉碎機などは使用しないでください

生ゴミ粉碎機(ディスポーザーなど)とは、流し台の排水口に取り付け、台所の生ゴミを粉々に砕き、水といっしょに流す装置のことです。この装置を



使われますと、下水管が詰まったり、処理場の負担が大きくなったりするなど、いろいろ障害が起きる恐れがあります。

○問い合わせ 下水道課 (☎93・1197)

心身障害児(者)たちの なかよしキャンプ

楽しい一日を
申し込みから
7月1日から

心身に障害を持つている子どもたちに、自然と親しみながら楽しい一日を過ごしていただくとうとへ日帰りキャンプを企画しました。

○とき 8月18日(日)午後2時30分～8時

○ところ 野外活動センター

※集合・解散場所は青年の家族の付き添いがなくても自主的に日常生活ができる市内在住の心身障害児(者)。希望があれば家族も参加できます

○定員 30人(先着順)

○内容 野外炊さん、クラフト、キャンプファイアーなど

○参加費 3000円

○主催 教育委員会・障害児(者)親の会

○申し込み・問い合わせ 7月1日(月)～11日(木)の間に参加費を添えて社会教育課(青年の案内) ☎92・77221

○表彰基準 平成7年4月1日から、ことし3月31日までの大会で優秀な成績を収められた人、または団体

▽大阪府大会で個人、または団体で優勝

▽近畿・西日本・全国大会で個人は3位以上、団体は2位以上の成績

※ただし参加した大会が上部団体が主催する大会で、各連盟が認めたものであること。さらに各連盟の代表として大会に参加していること。

○申し込み・問い合わせ 7月31日(水)までに、体育協会事務局(青年の案内) ☎92・77221

交野市体育協会は、体育・スポーツの普及振興に尽くしてきた人や府大会などで優秀な成績を収められた団体・個人を、10月10日(祝)の「市民スポーツデー」総合開会式で表彰します。該当の団体・個人の方は早めに、ご連絡ください

スポーツ優秀者表彰

該当の団体・個人
早めにご連絡を

近郊の18館スタンプラリー

双眼鏡など天文グッズを当てよう



星の里いわふねのプラネタリウムでは、大阪近郊にあるプラネタリウム18館とタイアップして、7月1日から9年3月31日までプラネタリウム探険隊「スタンプラリー」を展開します。君も、あなたも「ぶらね探険隊」になって、豪華な天文グッズを当ててください。

○探険方法

4か所のプラネタリウム館の投影をみて、ラリーマップにスタンプを4つ集める

○抽選方法

探険成功者からの応募券で3か月に1回抽選。当選者には双眼鏡・星座早見盤などがあたります

○主催

日本プラネタリウム協会近畿支部

○問い合わせ

星の里いわふね ☎93・31311

○他の参加プラネタリウム館

▽大阪狭山市立公民館▽吹田市立千里市民センター▽茨

い。

○表彰基準

平成7年4月1日から、ことし3月31日までの大会で優秀な成績を収められた人、または団体

▽大阪府大会で個人、または団体で優勝

▽近畿・西日本・全国大会で個人は3位以上、団体は2位以上の成績

※ただし参加した大会が上部団体が主催する大会で、各連盟が認めたものであること。さらに各連盟の代表として大会に参加していること。

○申し込み・問い合わせ 7月31日(水)までに、体育協会事務局(青年の案内) ☎92・77221

木市立中央公民館▽堺市立解放会館▽松原市民図書館▽池田市立五月山児童文化センター▽岸和田市立文化会館▽豊中市立青年の家いぶき▽東大阪市児童文化スポーツセンター▽摂津市総合福祉会館▽堺市教育文化センター▽大阪市立科学館▽富田林すばるホール▽守口市生涯学習センター▽伊丹市立こども文化科学館▽向日市天文館▽加茂町プラネタリウム館▽文化バルク城陽

※施設によって料金、開館時間、休みが違いますので、ご注意ください。

夏休み親と子の府民教室

○とき 7月31日(水)、8月1日(木)、2日(金)、6日(火)、7日(水)の5日間、午前9時30分～正午、午後1時30分～午後4時の2回実施

○対象 小学4～6年生と引率保護者

○内容 大阪府議会議場の見学と説明

▽知事公館で大阪府の仕組みと仕事の説明

▽映画「わたしたちのおおさかふ」の観賞

○申し込み期間と方法 7月1日(月)～19日(金)までに往復はがきで参加者名(児童は学年も記入)、住所、電話番号、希望日、時間(午前か午後の別)を記入して、〒540-70 大阪市中央区大手前2-1-22 大阪府広報室「夏休み親と子の府民教室」係

※希望日と時間は第2希望まで記入。各回先着順。

▽警察本部 通信指令室)の見学

▽NHK大阪放送局の見学

○定員 1回について児童と保護者40組 80人計800人

○申し込み期間と方法

7月1日(月)～19日(金)までに往復はがきで参加者名(児童は学年も記入)、住所、電話番号、希望日、時間(午前か午後の別)を記入して、〒540-70 大阪市中央区大手前2-1-22 大阪府広報室「夏休み親と子の府民教室」係

※希望日と時間は第2希望まで記入。各回先着順。

あなたの声を道づくりに

自由な意見・提案を
お寄せください

建設省の道路審議会(諮問機関)では、10年度からスタートする新しい道路計画をつくるための検討を始めますが、みなさんの意見を取り入れる新たな考え方を採用することになりました。みなさんの意見を聞き、まとめるのは同審議会に設けた「21世紀のみちを考える委員会」です。

そのため、21世紀の道を考える始まりとして「キックオフ・レポート」を作りました。この「キックオフ・レポート」に、あなたの自由な意見・提案をお寄せください。

○問い合わせ

▽大阪国道工事事務所工務課 ☎06・932・1421

▽浪速国道工事事務所調査第1課 ☎33・0261

3種・2種混合の予防接種

母子健康手帳を忘れずに

3種混合（破傷風、ジフテリア、百日ぜき）と2種混合（破傷風、ジフテリア）の予防接種を下表の日程で行います。予防接種の対象年齢は長めに設定していますが、できるだけ望ましい年齢の時期に受けてください。費用は無料です。

☆3種混合（黄色の予診票）

◇I期初回
○対象 生後6か月～7歳

○接種方法 6か月未満の幼児生後6か月～12か月
○接種方法 3週から8週の
間隔で3回接種

○I期追加
○対象 生後6か月～7歳
6か月未満で、I期2回目終了後12か月～18か月を経過した幼児（平成6年以前はI期初回は、3回接種）
○望ましい年齢 生後18か月～24か月

○接種方法 1回接種
○持ち物 母子健康手帳と印鑑。幼児・児童の体温は、当日、会場で測ってください。予防接種の説明書と予診票は会場に備えてあります

○接種方法 1回接種
○持ち物 母子健康手帳と印鑑。幼児・児童の体温は、当日、会場で測ってください。予防接種の説明書と予診票は会場に備えてあります

お母さん教室

就学前（0歳～5歳児）の子どもさんを育てているお母さんを対象とした教室（家庭教育学級）を開きます。

○とき 7月11日（木）午前10時～11時30分

○ところ ゆうゆうセンター

○テーマ 心の発達にかかせない「甘えと後追

○講師 京都勤労者学園講師・マインドセミ

ナー主宰 永井まゆみさん

○申し込み 幼児対策室（☎92・0121）

骨量の推移からみた骨粗鬆症の予防

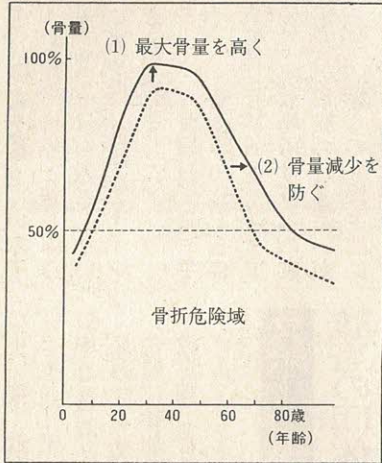

最近、お年寄りの骨粗鬆症が大きな問題になってい

必要カルシウムを十分にとり、可能な限り各種スポーツを楽しんで最大骨量を高くしておくことが大切です。

若くして骨の健康を気にして、おられる人もご参加ください。

若い人たちのための骨粗鬆症予防教室

○接種方法 1回接種
○I期初回
○対象 生後6か月～7歳
6か月未満の幼児生後6か月～12か月

○接種方法 1回接種
○I期追加
○対象 生後6か月～7歳
6か月未満で、I期2回目終了後12か月～18か月を経過した幼児

3種・2種混合予防接種は医療機関でも受けられます。

実施医療機関は右表のとおりです。

○とき 7月19日、26日（金）午後1時～4時（2日間で1コースです）

○ところ ゆうゆうセンター

○定員 市民30人

○費用 無料（ただし骨密度健診を受けられる人は1000円が必要です）

○申し込み 健康増進課（☎93・6405）へ電話で申し込んでください

健康増進課（☎93・6405）へ電話で申し込んでください

病院・医 院 名	接 種 方 法（接種日）	住 所	電 話
尼 子 医 院	事前に予約（電話可）	私市8	91・2050
池 田 医 院	月曜日～土曜日の間に予約（電話可）	松塚43	91・7200
大 景 医 院	事前に予約（電話可）	妙見坂3	92・0467
交 野 病 院	事前に予約（電話可）	私部2	91・0331
清 田 医 院	事前に予約（電話可）	星田西3	93・7351
小 菓 医 院	事前に予約（電話可）	星田5	91・2006
後 藤 医 院	事前に予約（電話可）	藤が尾4	92・9500
高石小児科	月曜日～土曜日の午前中予約（電話可）	郡津5	91・0648
寺嶋こどもクリニック	事前に予約（電話可）	天野が原町5	93・3141
西 井 医 院	事前に予約（電話可）	星田1	91・2213
西 井 診 療 所	事前に予約（電話可）	星田7	92・4510
野 村 医 院	事前に予約（電話可）	倉治3	91・6100
星田南病院	火曜日・金曜日の間に予約（電話可）	藤が尾3	91・3500
松 吉 医 院	事前に予約（電話可）	天野が原町2	92・7700
三 宅 医 院	事前に予約（電話可）	倉治8	93・0108
山 添 医 院	事前に予約（電話可）	私部1	91・1025

接種会場	1回目	2回目	3回目
ゆうゆうセンター	7月10日（水）	8月6日（火）	9月12日（木）

在日外国人高齢者に福祉金

7月から受け付けます

- 国民年金法の改正で、市在住の外国人高齢者のみなさんに福祉金を支給します。7月から受け付けますので、該当の人は市高齢者対策課で手続きをしてください。
- 対象となる人
- ①交野市に在住する大正15年(1926)4月1日以前に生まれた人で、昭和57年1月1日以前から引き続き外国人登録をしている人
 - ②交野市に在住する大正15年4月1日以前に生まれた人で、昭和57年1月1日以降に帰化し、住民基本台帳に記載されている人
 - 対象にならない人
 - ③生活保護を受給されているとき
 - ④公的年金(年額12万円以上)を受けているとき
 - ⑤交野市に在日外国人障害福祉金を受給されている人
 - ⑥養護老人ホーム・特別養護老人ホームに入所しているとき
 - ⑦本人の前年所得が老齢福祉年金の全額支給停止に相当する額を超えたとき
 - ⑧他の市町村が実施している同様の給付金制度の受給対象となっていないとき

- ⑨支給額
月額1万円(該当者には平成8年4月分から支給)
- 問い合わせ
高齢者対策課(☎93・6400)



役立ちました 簡易生命保険積立金

市では、7年度に実施しました公園整備(星田・倉治公園)や下水道整備事業の財源の一部として7億7820万円を郵政省の簡易生命保険積立金から借り受けました。

年金還元融資も

市民のみなさんが納められている年金資金が役立つています。市では、7年度にパッカー車(ごみ収集車)2台の買い替え資金の一部として860万円の年金還元融資を受けました。

税Q & A

市民税が他市に比べて高いのでは?

Q わたしは昨年、交野市に引っ越してきました。市民税が以前に住んでいた市に比べて高いように思いますが……。

(星田西・Kさん)

A 市民税の税額は、住民の人に均等に負担していただく均等割と所得に応じて負担していただく所得割との合計額です。

均等割は下表のように人口規模によって差があり、交野市の現在の人口は7万人台ですので、2500円です。他に府民税の均等割は1000円です。

人口規模	税額(年額)
50万以上	3000円
5万以上50万未満	2500円
その他の市町村	2000円

所得割は、前年の所得に応じて3段階の税率が適用されます。この税率は全国一律で、交野市が他の市に比べて高いということはありません。府民税も同じです。

●市民税の所得割の税率●

課税所得金額	税率
200万円以下の部分	3%
200万円超～700万円以下の部分	8%
700万円を超える部分	11%

ただし、所得が増えたり、扶養家族が減ったりすると、税額は増えます。

(課税課市民税係)

事業主のみなさんへ 健保・年金事務説明会

株式会社社会保険事務所は、従業員への保険料や傷病手当金・厚生年金などの給付を受ける際の計算の基礎となる算定基礎届についての事務説明会を開きます。

○とき 7月11日(木) 午後1時30分～4時

○ところ 枚方市市民会館

○問い合わせ 枚方市社会保険事務所(☎46・5011)

「アンド・ユーステム」説明・相談会

大阪府住宅供給公社は特定優良賃貸住宅供給促進事業制度による「アンド・ユーステム」の説明・相談会を開きます。所有地の有効利用、税対策にお悩みの人は気軽にお越しください。

○申し込み・問い合わせ 大阪府住宅供給公社賃貸事業部民間住宅課(☎06・203・5451) 午後1時30分～

○ところ 5時 東大阪市立市民会館(近鉄河内永和駅から徒歩3分)

平成8年度大阪府住宅改良資金融資あつせん

○対象住宅 炊事場・トイレがあり、専用面積25平方メートル以上120平方メートルの住宅

○返済方法 元利均等月賦償還(10年間) 利率年3・4%

○受付期間 平成9年1月31日(金)まで。ただし融資額が1億円に達した時点で終了

○申し込み受け付け 市開発指導課(☎92・0121)

○融資額 増築・修繕と付帯工事

○融資人 10万円～100万円 質借人は10万円～200万円

○問い合わせ 大阪府建築部住宅政策課助成係(☎06・941・0351)

Snap Shot

スナップ



▲ 「おいしい」と舌つづみ
 5月17日(金)、ゆうゆうセンターで、「小児食生活講座」2回目の調理実習が行われました。
 白身魚のパン粉焼き、にんじんスープ、小松菜の煮びたしと、ごはんで幼児の成長を考えたバランスのよい献立。出来上がり待つ間に、寝込んでしまった子どもさんもいきましたが、母子いっしょの試食に、みんな「おいしい！」と舌つづみを打っていました。



▲ 声援にこたえてナイスショット!!
 5月23日(木)、天野川緑地公園で第28回交野市老人クラブ連合会(神林勉会長)のゲートボール大会が開かれました。
 前日までの天気がウソのような快晴の下、特別参加の市議会チームを含む19チームが熱戦をくりひろげました。優勝は「藤が尾」、準優勝は「私部A」、3位「私部B」と「天野が原A」チームでした。



▲ 好評だった野鳥ブローチづくり

5月26日(日)、いきものふれあいセンターで、野鳥ブローチづくりの講習会がありました。
 この日の作品は、シジュウカラ。見本を見ながら黙々と彫る人、互いの作品を見せあっては相談しつつ彫る人らとさまざまです。約3時間かかりで力作を仕上げました。小学5年生の男の子のグループは、おばさんたちから「うまいね」「夏休みの宿題に使えるんとちがう」などと声をかけられて大張り切りでした。



◀ 元気に育ち大空へ飛べ！

5月30日(木)、枚方市にある淀川左岸流域下水道・渚処理場で開かれた「トンボの生態観察とヤゴ放流の集い」に、妙見坂小学校の4年生60人が参加しました。

子どもたちは、5月24日(金)に学校のプールで採取したシオカラトンボなどの幼虫(ヤゴ)を枚方市から参加した児童といっしょに処理場の安定池に「早くおおきなれよ」と放流し、ヤゴが元気に泳ぎだすと「動いた、動いた」と歓声をあげていました。

▼ 国体交野市実行委員会で8年度事業計画を審議

5月30日(木)、ゆうゆうセンターの交流ホールで、第52回国民体育大会 交野市実行委員会第3回総会が開かれました。

会則に基づいて北田輝雄会長(市長)が議長となり、7年度事業の報告や8年度事業計画(案)などを審議、満場一致で可決されました。また8月23日(金)から25日(日)まで、第51回国民体育大会ソフトボール競技(少年男子)近畿ブロック大会兼第52回国民体育大会ソフトボール競技リハーサル大会が、私部公園と倉治公園のグラウンドで開催されることが報告されました。



▲ 楽しかった記念コンサート

5月26日(日)、星田会館ホールで、「交野市音楽協会設立1周年の記念コンサート」が開かれました。

息があったピアノの連弾、素晴らしいギター、マンドリンの合奏にたくさんの拍手がおくられました。映画音楽などで広く知られている曲が演奏されると、体でリズムをとり、楽しんでいる人もおられました。



五輪をハイビジョン放映

あいあいセンター・ベガホール

交野の新しい情報発信の拠点として、また市民の交流スペースとしてつくられた「星のまちあいあいセンター」(交野駅前、京阪交野ビル4階)のベガホールで、NHK衛星放送によるアトランタ・オリンピックを迫力満点のハイビジョンで中継放送します。お気軽に観賞にきてください。

○期間 7月22日(月)～8月1日(木)

○放映時間 午前9時～午後5時

○内容 放映時間帯の競技予定は、柔道、競泳、体操、バレーボール、陸上、サッカー、レスリングなど

作品展はホールで

同センターには、絵画、写真、手芸などの作品展に好適な「ふれあいホール」もあり、市民のご利用をお待ちしています。

○問い合わせ 同センター内、市民サービスコーナー (☎91・9955)

みんなのひろば

募集

交野市詩吟研究会

毎週の練習会場と日程は次のとおりです。▽青年の家
日曜日午前9時30分～正午、
午後1時～4時30分▽武道
館 木曜日午後6時～9時30
分、火曜日午後7時30分～9
時▽星田西体育施設 土曜日
午前9時30分～11時▽星田山
手集会所 日曜日午前9時～
11時▽藤が尾集会所 金曜日
午後8時～10時▽交野会館
第1、第3金曜日午後1時～
5時。初心者も歓迎します。
指導は関西吟詩高師範中野翠
麗さん。入会金2500円。
月会費1000円。申し込み
は中野さん(☎91・539
2)か、酒井さん(☎91・6
718)

民謡三津栄会

毎週第1、第3、第4火曜日
午後5時30分～9時30分、青
年の家2階第1会議室。市内
の民謡愛好者が対象。指導は
日本民謡連合会会主理事西川



美津鶴さん。定員30人。月会費
5000円。主催は日本民謡
三津栄会交野支部。申し込み
・問い合わせは吉村さん(☎
91・2772)か、92・3773)

中国に贈る作文と絵

中国陝西省西安長安県の小
学校、河南省高山少林寺へ贈

留学生受け入れ家庭を探しています

関西外国語大学は、ことし
9月に入学する外国人留学生
の受け入れ家庭を探していま
す。期間は9月から12月末ま
まで、同大学では「日本の文
化・習慣を体験するのも留学
の目的ですので、普段どおり
の生活の中で家族の一員とし

る作文・絵を募集しています。
主催は日本国際交流会 枚方。
問い合わせは山本さん(☎46
・3323)

ハイキング

蟹ヶ坂・室池に行く

6月30日(日) 午前8時30
分、四条畷駅集合(雨天中
止)。四条畷神社―蟹ヶ坂ハ
イキングコース入り口―御杭
神社―中池―室池休憩所―湿
生花園―瓢箪池―JR忍ヶ丘
駅。9時。高年者向き。交通費
670円。参加費200円。
主催は交野の山野を歩こう。

滋賀里から瓜生山へ

7月7日(日) 午前8時、
交野市駅集合(雨天中止)。滋
賀里駅―百穴古墳―崇福寺跡
―東海自然歩道―北白川城出

堅田の落雁コース

7月14日(日) 午前8時30
分、交野市駅集合(雨天中止)。
JR堅田駅―浮御堂―泉福寺
―祥瑞寺―伊豆神社。6時。
交通費1480円。参加費2
00円。主催は高年者ふれあ
いの友。

近江八幡歴史探訪

7月8日(月) 午前8時、
交野市駅集合(雨天中止)。
JR近江八幡駅―日牟礼八幡
宮―村雲御所瑞竜寺―近江商
人の街並み。5時。家族向き。
交通費2340円。参加費2
00円。主催は交野歴史街道
友の会。問い合わせは成田さ
ん(☎91・4013)

金鈴峽をくだる

7月13日(土) 午前8時、交
野市駅集合(雨天中止)。京
都駅―高雄―清滝―金鈴峽―
トロッコ保津峽。6時。家
族向き。交通費2060円。
参加費200円。主催は交野
ちよつと行く会。問い合わせ
は北島さん(☎92・1164)

丸跡―瓜生山―出町柳駅。9
時。高年者向き。交通費132
0円。参加費200円。主催
は交野野歩会。

可燃性粗大ごみ、不燃ごみ、資源ごみ

月1回

ごみはきっちり分別し、きめられた日の午前8時45分までに出してください。

可燃性粗大ごみ 不燃ごみ	収集地区	資源ごみ
7月17日 (第3水曜)	私部・私部南・私部西・青山 向井田・私市・私市山手	7月3日 (第1水曜)
7月24日 (第4水曜)	星田・星田北・星田西・南星台 妙見坂・妙見東・星田山手	7月10日 (第2水曜)
7月3日 (第1水曜)	幾野・倉治・東倉治・神宮寺 寺・寺南野・森北・森南・傍示	7月17日 (第3水曜)
7月10日 (第2水曜)	郡津・梅が枝・松塚・天野が原町 藤が尾	7月24日 (第4水曜)

普通ごみ(生ごみなど可燃ごみ)週2回

収集場所……普通ごみステーション

曜日	収集地区
月	倉治・東倉治・神宮寺・郡津・森北 森南(私市の一部を含む)・幾野
木	天野が原町・青山・向井田・行殿 浜の池・梅が枝・松塚・寺・寺南野 駅前住宅(私部長砂町を含む)
火	私部・私部南・私部西・星田・南星台
金	星田山手・妙見東・星田北・星田西 藤が尾・私市・私市山手・妙見坂

7月のごみ収集日

催し

第6回交野母親大会

7月27日(土) 午後2時~4時、ゆうゆうセンター交流ホール。戦後50年記念映画として「きけ、わだつみの声」を上映。参加協力券大人1000円。小・中学生500円。定員500人。主催は交野母親大会実行委。問い合わせは玉井さん(☎91・1686) 江野さん(☎92・6630) 藤田さん(☎92・7110) 金崎さん(☎92・2785)

問い合わせ・申し込みは主催の交野おやこ劇場(☎93・4960) 火・土・日曜日と休日を除く午前10時~午後2時

第17回交野市空手道選手権大会

6月30日(日) 午前9時、青年の家体育室。空手の組手と型の試合。問い合わせは中野さん(☎91・0890)

チャリティーダンス

7月7日(日) 午後5時~9時、ゆうゆうセンター多目的ホール。参加費500円。収益金は善意銀行に預託します。申し込みは当日会場です。主催は交野ソシアルダンス友の会。問い合わせは中西さん(☎92・2390)

ダンスパーティー

6月29日(土) 午後6時~9時、ゆうゆうセンター多目的ホール。参加費500円。主催は交野社交ダンス同好会。問い合わせは藤原さん(☎91・0246)

いきものふれあいの里 7月の見どころ

梅雨の晴れ間の強い日差しに輝くみずみずしい青葉や木もれ日に透ける若葉は、心身の汚れを洗い、疲れもいやしてくれます。

道端にはヒメジョオン、アザミなどがチョウやハナバチの仲間を迎えて、夏を満喫しています。木陰にはリュウノヒゲの白いかれんな花が首をもたげ、白旗池の堤では、ネジバナ(モジズリ)が赤くねじれて花開きます。

夏は昆虫の季節です。しかしトンボ池は干上がって以来水がたまりません。水源が枯れたのでしょうか。水源の育成・保護と貯水をいかにするか、対策に頭を痛めています。

野鳥たちのヒナも大分、大きくなっています。えさの採り方や飛び方の練習に懸命です。そんなヒナを見つけても、そっとしておいてください。

サワガニも観察したら、もとの場所に放してください。持って帰っても育てることはできません。野鳥のヒナも同じです。小さな命を大切にしましょう。

クワガタを探そう いきものふれあいセンター

7月13日

7月13日(土) 午前10時~午後2時、いきものふれあいセンターへ集合。藤野昌也さんが、昆虫ウオッチングと標本づくりについて指導します。いきものふれあいセンター周辺でも少しが生き続けています。

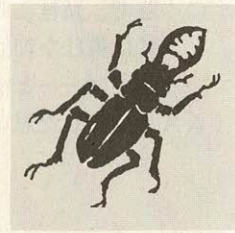

参加希望の人(小・中・高校生を含む一般)は、弁当、筆記具、手持ちがある人は昆虫網、かご、図鑑を持って当日、集合場所へ。

市の人口(5月末現在)	
人口	74,873人
男	37,005人
女	37,868人
世帯数	24,981
火災と救急(5月分)	
火災	2件
救急	148件

7月の相談室(無料)

- 法律相談 4日、11日、18日、25日(木) 13時~16時、市役所別館。定員6人。当日9時30分から電話で予約してください(☎92・0121)
- 夜間法律相談 25日(木) 18時~21時、市役所別館。定員6人。予約をしてください
- 行政相談 13日(土) 教育文化会館 26日(金) 市役所別館
- 登記相談 10日(水) 13時~15時、市役所別館
- 土地建物相談 2日(火) 13時~16時、市役所別館
- 警察相談 9日(火) 13時~16時、市役所別館
- 労務年金相談 23日(火) 13時~16時、市役所別館
- 以上、問い合わせは総務課
- 人権相談 18日(木) 13時~16時、星田出張所
- 交通事故相談 毎月第2火曜日10時~16時、市役所別館
- 消費者相談 毎週月・水・金曜日10時~正午と13時~16時、市役所
- 障害者福祉相談 毎月第1、第3水曜日13時~16時、ゆうゆうセンター
- 母子寡婦福祉相談 毎週月・木曜日9時~正午、13時~17時15分、ゆうゆうセンター
- 1. 事前に連絡してください(☎93・6400)
- 老人介護巡回相談 10日(水) 梅が枝第2集会所 24日(水) 梅が枝第2集会所
- 心配ごと相談 3日、10日、17日、24日、31日(水) 14時~16時、ゆうゆうセンター1階医療監室
- 結婚相談 10日、24日(水) 13時~16時、ゆうゆうセンター1階技能習得室
- 園芸相談 毎月第3木曜日13時~16時、市役所別館
- でんわ育児相談 毎週水曜日 あまだのみや幼稚園 ☎92・1351
- 毎週木曜日 あさひ幼稚園 ☎92・0206
- 毎週金曜日 くらやま幼児園 ☎92・8433
- いずれも13時~15時
- こども相談 毎日(土曜と休日を除く) 10時~正午、こどもゆうゆうセンター(☎92・3077)
- 教育相談 毎日(土曜と休日を除く)10時~16時、教育センター(長生寺小学校内 ☎92・8627)
- でんわ健康相談 毎日(土曜と休日を除く) 10時~正午、13時~16時、健康増進課(☎93・6405)
- 健康相談 毎週火曜日10時~11時30分、ゆうゆうセンター
- 1. 毎週金曜日13時30分~15時、青年の家

無量光寺へ行く道を通りがかりの主婦に尋ねたら「境内に大きなイチヨウの木があるから、すぐわかりますよ」と、教えてくれた。

山門をはいると、樹齢数百年かとも思われるイチヨウの大木が澄み切った空にひろがっていました。その左側に享保15年（1730）建立で、先の戦争中も供出を免れたという由緒深い鐘楼が、この寺の古い歴史を物語っていました。

徳川時代には、ここの境内で軍書読みが盛んだったそうです。軍書読みとは琵琶法師が保元物語、平家物語などを語って聞かせるものです。当時、庶民の娯楽として盛んで、各地で行われていましたが、この寺の軍書読みは演者が優れていたのか、境内の雰囲気がよかったのか、わかりませんが＜私部の軍書読み＞として有名で、多くの人が集まったといいます。

いま境内にたたずみ、イチヨウの枝々とおる初夏の風に吹かれていると、むかしのひとびとも、このイチヨウの木陰で、琵琶法師の哀調ある、ときには勇壮な節回しを楽しんでいたのでは——と徳川時代にタイムスリップした思いでした。

く 軍書読み人の集まる無量光寺



広報

かたの (No.433) 1996年6月25日

編集と発行 交野市役所総務部

〒576 大阪府交野市私部1丁目1番1号 ☎0720-92-0121
テレホンサービス ☎0720-92-1599



星のまち交野に

国体がやってくる

平成9年10月25日～30日開催・秋季大会

デモスポ行事 武術太極拳・9月15日