



戻ってきてね トンボになって

シオカラトンボ、アカトンボ、オニヤンマ……

学校のプールで捕らえたヤゴを

「早くトンボになって帰ってきてね」と

子どもたちが池に放つ

この秋、トンボが飛び交うのを願って

私市小学校4年生 社会見学

(淀川左岸流域下水道組合渚処理場)

目次

2～3	いきいきランド交野 プールは7月16日から泳げます
4～5	下水道の料金改定
6～7	星の里いわふね 過ごしませんか 自然の中で
9	みんなで盛り上げよう 交野まつり
10～11	暮らし
12～13	スナップ
14～15	健康
16～17	人権・学習
18～19	みんなのひろば
裏面	交野郷土史かるた



いきいき ランド 交野

プールは7月16日(水)から泳げます

体育館・グラウンドは9月から

生涯スポーツ活動の拠点、総合体育施設「いきいきランド交野」(向井田2-5-1)の体育館「スタードーム」、グラウンド「星ふる広場」、プール「わくわくプール」などの利用方法をお知らせします。規則やマナーを守り、健康づくりに励んでください。

なお、各施設の利用開始日が異なりますのでご注意ください。体育館、グラウンドは、事前に利用申し込みが必要で、申し込みは、8月1日(金)から受け付けます。詳しいことは総合体育施設事務室(☎94・1181)ただし6月30日以降)へお問い合わせください。

利用は朝9時30分～夜9時

〔開館時間と休館日〕
開館時間は午前9時～午後10時です。各施設の利用時間は、利用時間表の通りです。平日と日曜日・休日によって異なります。

休館日は毎週火曜日。その日が祝日に当たる場合は、翌日となります。また、12月25日～1月5日も休館です。
〔スタードーム・星ふる広場の専用利用の手続き〕
◇利用許可申請書の提出は、

10人以上の団体の場合、利用したい日の3か月前の月の最初の開館日から受け付けます。
※例、11月20日に利用したいときは、8月1日から受け付け。

ただし、市外の団体は2か月前の日から受け付けとします。
また、10人に満たない場合でも、1か月前の日から受け付けます。

利用時間表

施設名	週日・土曜日	日曜・休日
市民体育館	9.30～21.00	
市民グラウンド	9.30～21.00	9.30～17.00
市民プール	9.30～20.30	

〔利用料金〕
利用者(個人、団体)によって、また、各施設の利用時間や冷暖房の利用、各種備品の使用によって、細かく分かれています。左の料金表を参考

にしてください。
◇専用利用料金
○利用許可と同時に納めてください。
○週日とは、土曜日、日曜日、祝日以外の日です。

料金や条件など細かく分類

◇許可申請の順位
許可を受ける人は、申請の順位によるものとします。ただし、必要なときは抽選とすることがあります。
◇許可申請の制限
▽同一施設の土曜日、日曜日、休日の利用の合計が月5回を超えるとき。
▽同一施設の夜間の利用の合計が月10回を超えるとき。
▽同一施設の利用が連続して2日を超えるとき。

○中学生以下の人、65歳以上の人、または心身障害者児(身体障害者手帳、療育手帳、精神障害者保健福祉手帳の交付を受けている人)の団体が利用する場合の料

金は、2分の1。ただし、その団体が市内に住所を有しない場合を除きます。
○市内に住所を有しない団体が利用する場合の料金は、2倍となります。
○アマチュアが利用する場合で、入場料やこれに類するものを徴収するときの料金は、5倍となります。
○アマチュア以外が利用する場合で、入場料やこれに類するものを徴収し、また営利を目的とするときの料金は、10倍です。
○延長利用の料金は、別途の基準で算定し、100円未満の端数は切り上げます。
○設備・備品の利用料金は、別途お問い合わせください。

○個人利用料金
○当日利用券を購入してください。
○超過額は、2時間を超える1時間ごとに適用します。
○小人とは、小学生、中学生です。
○特別とは、65歳以上の人、心身障害者(介護者1人を含む)について適用します。
○心身障害児は無料です。その介護者1人は、特別料金を適用します。
○小学校就学前の乳幼児は無料です。
○ロッカー使用料は1回100円です。

専用利用料金表

(単位：円)

利用時間区分		9.30 ~12.00	13.00 ~15.00	15.00 ~17.00	17.00 ~19.00	19.00 ~21.00	全日 9.30~21.00	
市民体育館 全面	週日	5,000	4,000	4,000	4,000	4,800	22,800	
	土曜日	6,000	4,800	4,800	4,800	4,800	26,400	
	日祝	6,000	4,800	4,800	—	—	—	
市民体育館 1/2面 サブアリーナ (すばる) 全面	週日	2,500	2,000	2,000	2,000	2,400	11,400	
	土曜日	3,000	2,400	2,400	2,400	2,400	13,200	
	日祝	3,000	2,400	2,400	—	—	—	
会議室	1室	1,300	1,000	1,000	1,000	1,200	5,800	
控室	1室	700	500	500	500	600	3,000	
市民 グラウンド	全面	週日	5,000	4,000	4,000	4,000	4,800	22,800
		土曜日	6,000	4,800	4,800	4,800	4,800	26,400
		日祝	6,000	4,800	4,800	—	—	—
	1/2面	週日	2,500	2,000	2,000	2,000	2,400	11,400
		土曜日	3,000	2,400	2,400	2,400	2,400	13,200
		日祝	3,000	2,400	2,400	—	—	—

他の人たちに
迷惑をかけないように

みなさんの施設です。他の利用者や付近の人たちに迷惑をかけないように注意し、楽しく利用しましょう。

いきいきランド

○物品の販売、金品の募集、張り紙、ビラの配布、所定の場所以外で飲食や喫煙、火気の利用などはできません。

ルール守って楽しく利用しましょう

個人利用料金表

利用施設	利用者区分	単位	金額	超過額	利用時間
市民プール	一般	2時間	500円	300円	9.30~20.30 日祝は 9.30~17.00
	小人・特別		200円	100円	
市民体育館 サブアリーナ 市民グラウンド	一般		200円	100円	その都度 定めます
	小人・特別		100円	50円	

○アルコール類を飲んでいる人、体調の悪い人、伝染性

○レジャープールではありません。楽しんでください。

○飲みはできません。

○利用中の障害や疾病については、利用者の責任で処置してください。

○ごみは持ち帰りましょう。

○他人の迷惑になるものや動物の類は持ち込まないでください。

わくわくプール

市民プール特殊利用料金表

団体割引	20人以上	一般	1人400円
		小人・特別	1人160円
回数券	11回券	一般	5,000円
		小人・特別	2,000円

○小学校3年生以下の人には、付添人(20歳以上)が必要です。付添人1人につき子どもは2人まで。付添人も必ず入水し、そばから

の病気にかかっている人、医師から泳ぐことを禁止されている人らは入場できません。

○浮輪、ビーチボールなどの遊具は使用できません。ただし、水泳補助具としてキック板、ヘルパーは使用できます。

テスト
使用
プール
体育館
グラウンド

7月16日(水)からの利用開始に向けて、7月2日(12日)までテスト運転を行います。

期間中は、通常の使用時と同じように機械を動かす

付属設備などの利用料金
冷暖房利用料金表

利用施設	単位	料金	備考
市民体育館観覧席	1日	20,000円	全面利用のみ
サブアリーナ	利用時間 区分ごと	1,500円	延長利用時の料金は、30分につき左記の1/4。10円未満は切り上げ
会議室		350円	
控室		100円	

で、設備の点検を行うなど最終点検をします。

※9月からは、スイミングスクールの開校を予定しています。

〔体育館・グラウンド〕

9月からの利用開始に向けて、7月21日(8月31日)までテストします。

期間中は、プールと同様、設備の点検などを行うとともに、市民への無料開放を予定しています。

離れないでください。

○遊泳の場合は水泳帽子を着用してください。

赤字の下水道財政 9年ぶり料金を改定

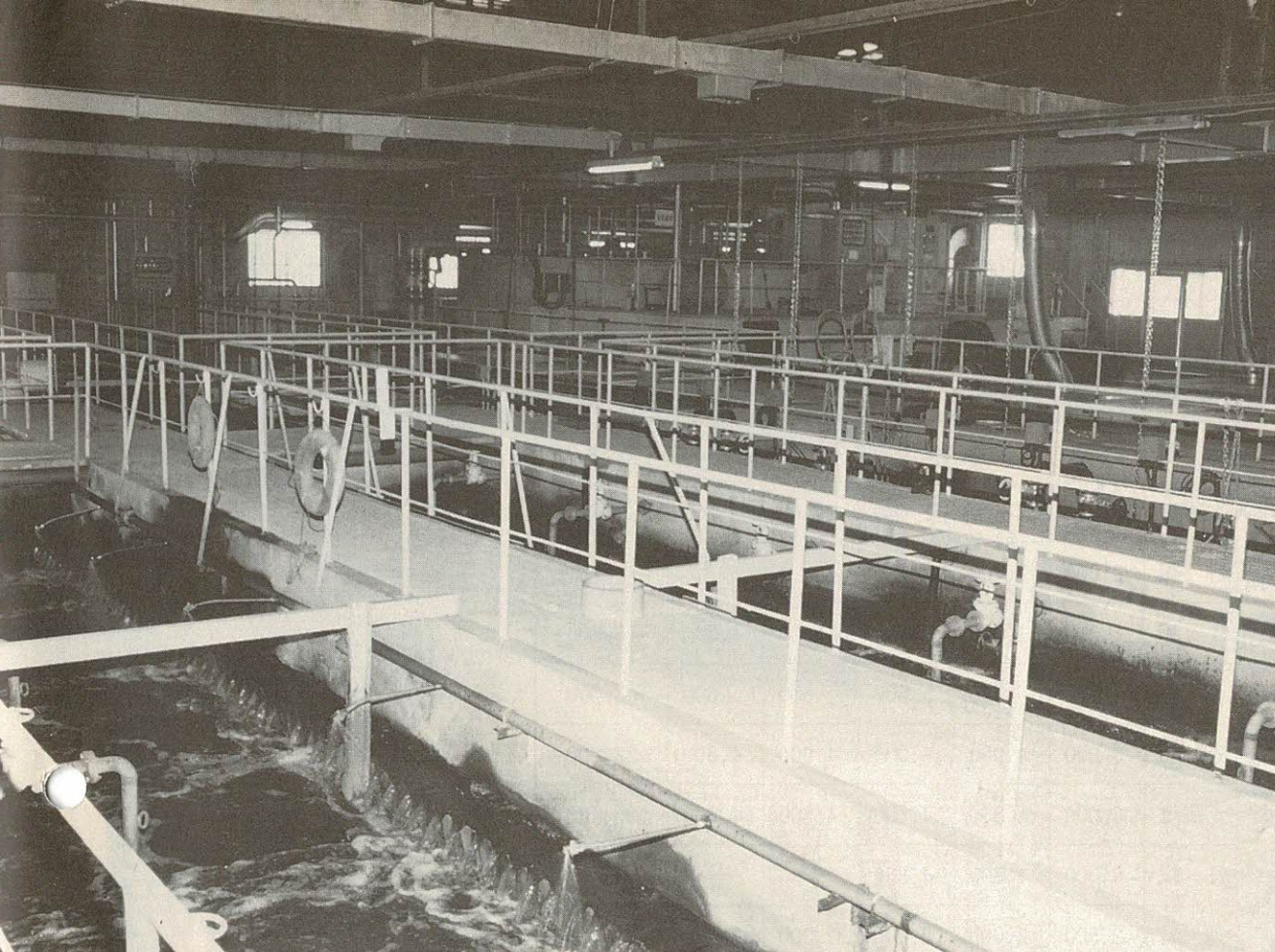

財政健全化へご理解をお願い

10億円（平成8年度）近い累積赤字を抱える下水道財政の健全化を図るため、9年ぶりに下水道料金を改定させていただくことになり、平成9年第2回市議会（会期6月11日～24日）に提案、ご審議をいただきました。

改定案は、従量料金を3ランクから7ランクに細分化したのが特徴です。一般家庭（1か月20トの使用）にとつて1620円（現行1380円）、17・39%のご負担となります。今後とも諸経費を切り詰め、赤字の解消に取り組んでいきますので、ご理解、ご協力をお願いします。

一般家庭で（20ト使用）

1か月1380円から
1620円に

下水道料金新旧対照表をご覧ください。料金は、基本料金と従量料金に分かれています。基本料金は現行より80円アップの560円ですが、1か月当たりの使用量「8トまではそのままです。一方、使用量が増えるほど料金が加算される従量料金は

- 現行
- ① 8トを超え30トまで
 - ② 30トを超え50トまで
 - ③ 50トを超える
- の3ランクで、料金はト
- ① 05円となっています。
 - ② 115円、205円と超え10トまで
 - ③ 18トを超え10トまで

負担増をやわらげます

従量料金を7ランクに細分化します

- ② 10トを超え20トまで
 - ③ 20トを超え30トまで
 - ④ 30トを超え50トまで
 - ⑤ 50トを超え100トまで
 - ⑥ 100トを超え200トまで
 - ⑦ 200トを超える
- の7ランクです。

従つて、料金も80円～260円となります。細分化は、利用者負担の原則に沿ったもので、負担増をやわらげることにもつながっています。

※使用料の算定期は、平成9年8月1日から平成11年3月末日までの1年8か月となっております。

なお、消費税は今回の料金改定に転嫁されていません。今後、市行政改革検討委員会で、他の料金とともに一括して検討される予定です。

過去の料金改定

料金改定は、これまでに4回行われています。前回の改定は昭和63年度で、改定率は28%でした。その後は、平成4年度に改定される予定でしたが、実施せず9年間据え置かれてきました。

赤字解消へ諸経費を切り詰め

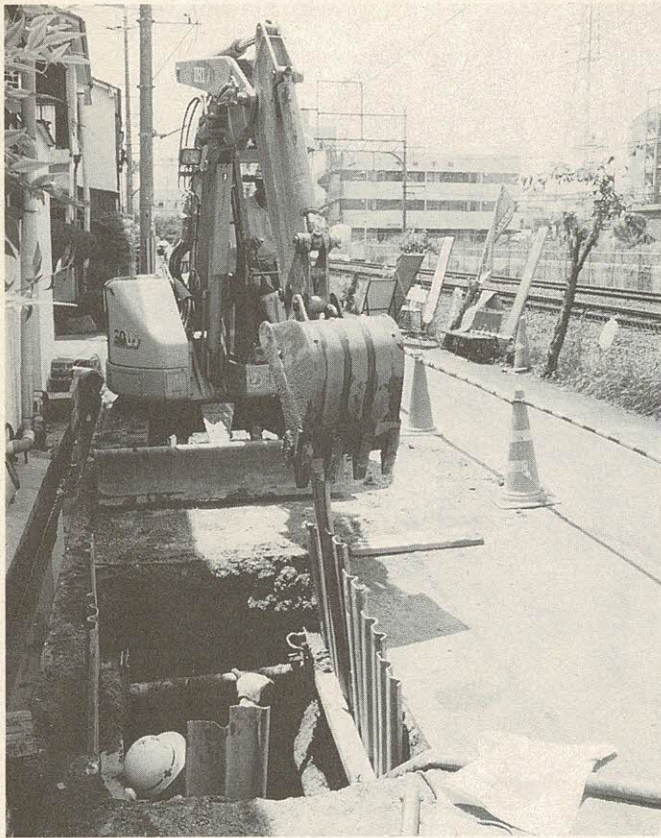

サービス面では 水洗化を推進

改造資金融資の増額を検討

赤字の原因は、下水道施設事業費の起債（借金）の償還（返済）元金と利息の増大。また、料金を改定せず据え置いたことによる資金不足、下水道普及にともなう処理場などの費用負担の増加などです。今回の改定では、赤字をこ

改造資金は 50万円まで融資

市では、トイレを水洗化するみなさんに改造資金の融資あつせんを行っています。また、浄化槽を撤去し、下水道管へ接続される場合の資金もあつせんしています。

○融資限度額 50万円まで
単位で借ることができません

○借入利息 年利4・8%
(36回払い)

※返済完了時に、利息4・8%のうち2・4%を補助します。

○保証人 原則として市内に在住し、市税を完納されている人1人

○必要書類 申込書、印鑑証明書（借入人、保証人各1通）、工事見積書（交野市公認業者のものに限り）

○取扱金融機関 大和銀行枚方支店、大阪銀行交野支店

下水道料金新旧対照表

現 行		1 か月当たり	
一般汚水	基本料金	8トまで	480円
	従量料金	8トを超え30トまで	75円
		30トを超え50トまで 50トを超える	115円 205円
浴場汚水	基本料金	200トまで	4000円
	従量料金	200トを超える分	12円
教育施設等汚水	従量料金		75円

改 定 案		1 か月当たり	
一般汚水	基本料金	8トまで	560円
	従量料金	8トを超え10トまで	80円
		10トを超え20トまで	90円
		20トを超え30トまで	110円
		30トを超え50トまで	150円
		50トを超え100トまで	220円
100トを超え200トまで 200トを超える		240円 260円	
浴場汚水	基本料金	200トまで	4000円
	従量料金	200トを超える分	12円
教育施設等汚水	従量料金		150円

93・1197
問い合わせ 下水道課 ☎

○問い合わせ 93・1197
下水道課 ☎

下水道使用料金の新旧対照グラフ (一般汚水)

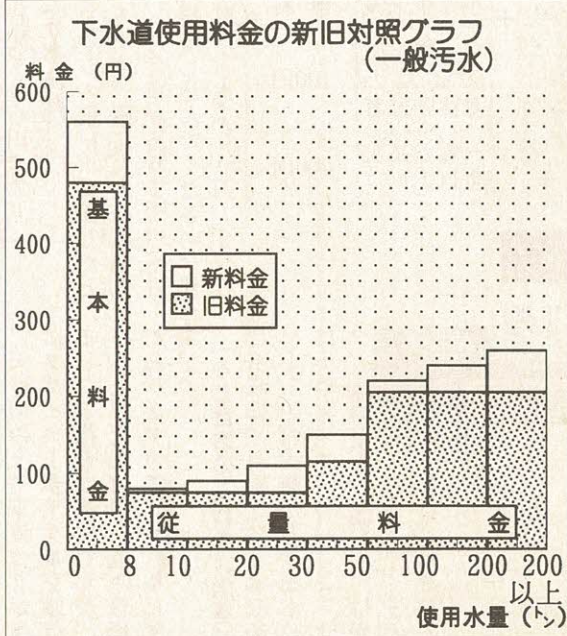

れ以上増やさないことに重点が置かれました。使用料金の改定以外に、まだ水洗化されていない家庭などの水洗化促進、流域処理場と市単独の処理場との二重負担をなくす、人件費を含む諸費用の節減、一般会計からの補助金の継続など、下水道財政の健全化を目的として努力を続けます。また、サービス面では、水洗化の工事費の融資枠を広げ、金利の補助についてもその枠を拡大し、ご負担の軽減を図ってまいります。

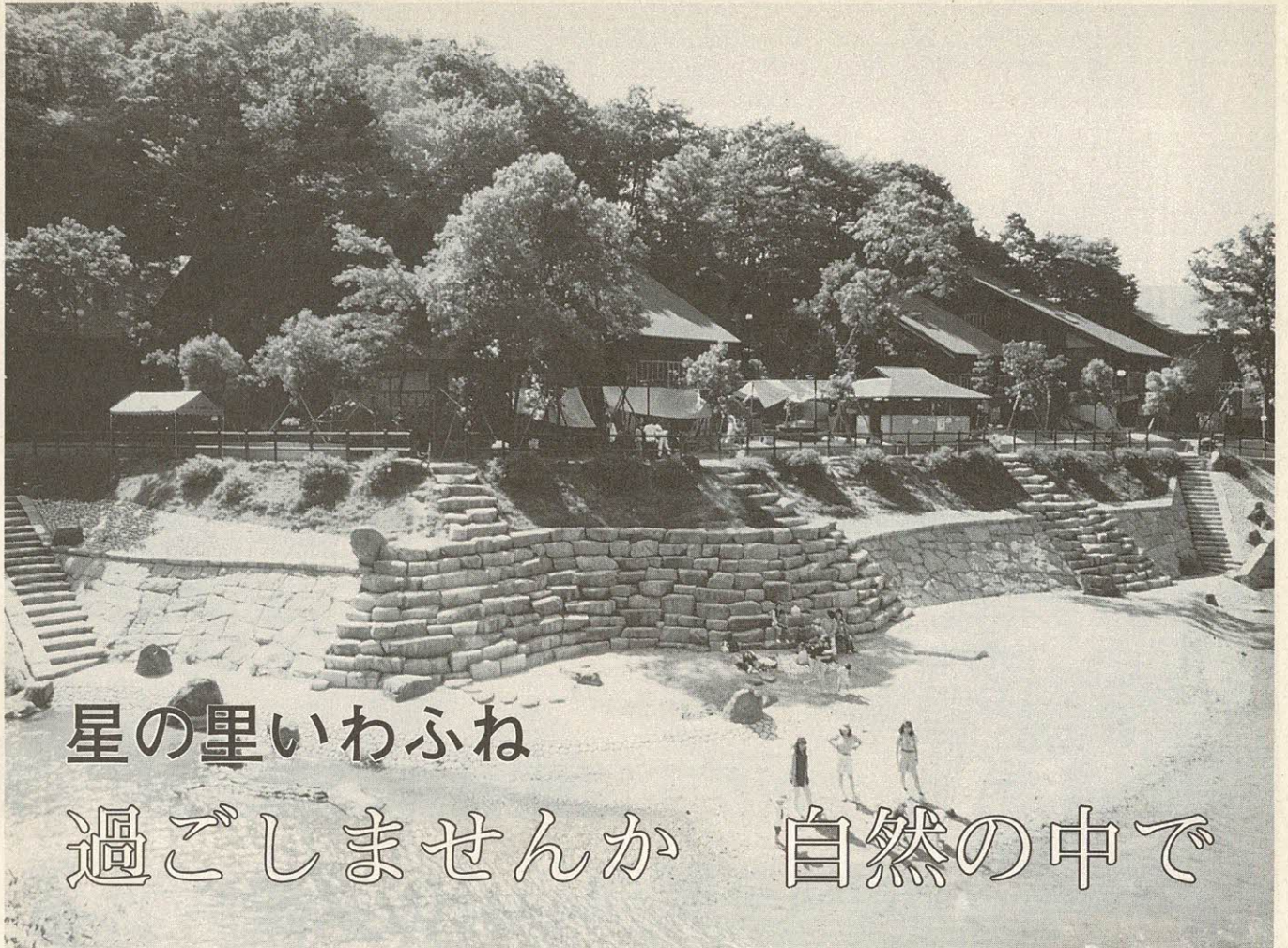

星の里いわふね

過ごしませんか 自然の中で

宿泊キャンプ

[利用時間 15.00~翌日10.00]

申し込み予約

利用者	市内在住・在勤者	他市の利用者
宿泊	12か月前から	11か月前から

ロッジ利用料(1泊)

利用区分	1室
A・B・C棟	4,000円
D棟	+
E棟	

美化協力費(1人)

利用者区分	宿泊
小学生未満	無料
小・中学生 60歳以上 身体障害者	100円
一般(高校生以上)	200円

日帰りキャンプ

[利用時間 10.00~15.00]

利用料(1人)

利用者区分	利用料
小学生未満	無料
小・中学生 60歳以上 身体障害者	50円
一般(高校生以上)	100円

「ロッジ」
森を背に、ログハウス風の建物が5棟並んでいます。部屋は全部で12室(3室が2棟、2室が3棟)。1室に8~9人のベッドが用意され、はしごや階段で結ばれています。利用料金は1室3500円~4000円(左表)。寝具は1組

600円でお貸しします。ロッジ内の冷暖房はコイン式で2時間1000円です。「炊事施設」
ロッジの前、川に面したところです。隣に丸太の風情を残した食卓があります。当日直接申し込んでください。使用料は1人1000円~2000円。

「人と自然のふれあい広場」
下流に、川幅5m、水深30cm程度の浅瀬があります。フナやオイカワ、ドンコ、サワガニのほか、砂の中にはかわいいシジミもいます。子どもたちにとっては、水遊びの天国です。

星の里いわふねは、豊かな自然に恵まれています。宿泊のできるログハウス風のロッジや川遊びのできる広場、プラネタリウムなどがあり、家族・友達と一日楽しく過ごすことができます。休日や夏休みのプランをこれから計画しようとするみなさんへ、同施設の紹介と申し込み方法などをご案内します。

同施設へは、京阪私市駅から徒歩8分。国道168号に沿って天野川がゆるやかなカーブを描いているすぐ横にあります。

施設の紹介と申し込みのご案内

位置図

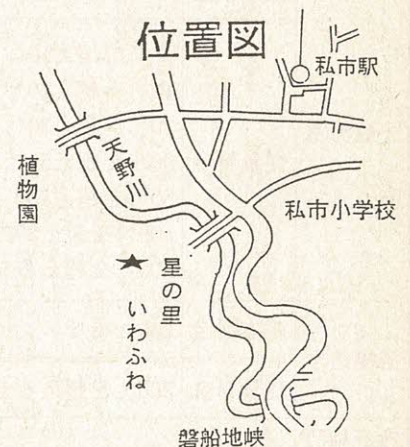

「キャンプファイアー」
天野川の上・下流の2か所にファイアーサークルを設けました。花火は結構ですが、打ち上げ花火は、火災の恐れがありますので、お断りします。

円。日帰りは50円~1000円(左表)。たきぎは1束400円~500円です。炊飯用具・食料・炭は各自ご持参ください。

プラネタリウム

夏の天体ショーを楽しめる人気の施設です。

定員は80人。観覧料は1人150円～300円。観覧券の発売時間は、1回目が午前9時～9時45分、2回目が午後1時～1時45分。投影開始は午前10時と午後2時からの

1日2回です。ただし、月曜・水曜日の午前10時からの投影分は、幼児向けとなっています。休所日は毎週火曜日(祝

川遊び／キャンプ／プラネタリウム

日を除く)と番組入れ替え期間です。観覧券は売り切れる場合もありますので、お早めにお求めください。

「申し込み・問い合わせ」
ロッジなどは空き室を確かめ、ご来場のうえお申し込みください。電話での予約はできません。

川遊びなど施設以外の利用は無料です。

星の里の休所日は、祝日を

除く火曜日です。キャンプ場の休所日は上表のとおりです。詳しいことは、星の里いわね(☎93・3131)へお問い合わせください。午前9時から午後9時まで受け付けています。

プラネタリウム

利用者区分	個人	団体(30人以上)
小学生未満	無	料
小・中学生 60歳以上者 身体障害者	150円	120円
一般(高校生以上)	300円	240円

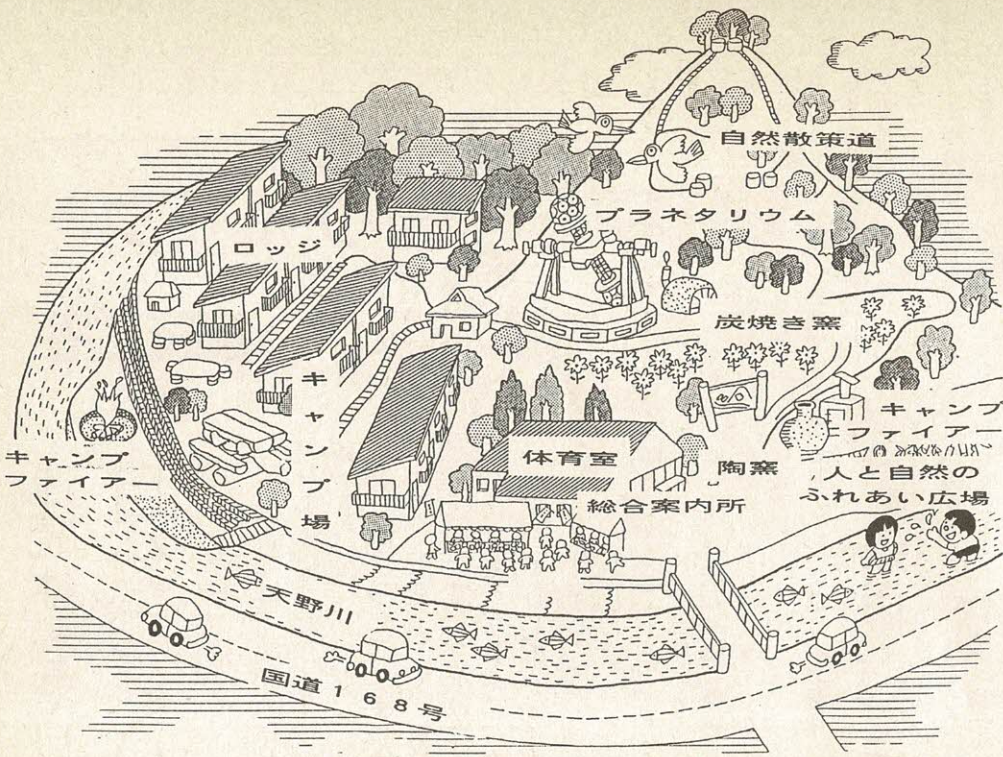

キャンプ場休所日

区分	宿泊	日帰り
1月	全休所日	
2月		
3月	月・火曜	火曜
4月		
5月		
6月	無休	
7月		
8月	※火曜日:事務所は休みです。	
9月	月・火曜	火曜
10月		
11月	月～金・日曜 祝前日を除く	月～金曜 祝日を除く
12月	12月28日～31日まで	



焼きものも作れます

心身障害児(者)たちのなかよしキャンプ
楽しい一日を過ごしましょう

申し込みは7月1日～11日

心身に障害を持っている子どもたちに、学校や家庭から

- 対象 離れ、自然と親しみながら楽しい一日を過ごしてもらおうと、日帰りキャンプを企画しました。
- とき 8月24日(日)午後2時30分～8時
- ところ 野外活動センター(集合・解散場所は青年の家)
- 対象 家族の付き添いがないくても、日常生活ができる市内在住の心身障害児(者)。希望があれば家族参加も可
- 定員 30人(先着順)
- 内容 野外炊さん・クラフト・キャンプファイアーなど
- 参加費 300円
- 主催 市教育委員会・障害児(者)親の会
- 申し込み・問い合わせ 7月1日(火)～11日(金)の間に参加費を添えて社会教育課(青年の家内) ☎92・7721

ほっとウイーク

労働省



連続休暇でリフレッシュ!

自分づくりの時間を過ごそう

労働省では、昭和61年から各事業所に夏期の連続休暇Ⅱほっとウイークの導入を呼びかけています。

毎日働きづめでは疲れはたまる一方です。まとまった休暇を取って、気分をリフレッシュすることが大事です。体をゆとり休めるもよし、家族みんなで過ごすもよし、次の仕事に打ち込むためにも、連続休暇でエネルギーを充電しましょう。

職場の環境づくり

3つのメリット

① 昨年、ほっとウイークを取り入れた企業は約8割、その平均日数は8・1日でした。そのうち32・2%の企業では、年次有給休暇を計画的にほっとウイークに組み入れていきます。

② 8月のお盆時期は、お盆休を取ることによって、お盆休を取るといふ人もいます。お盆休を取るといふ人もいます。お盆休を取るといふ人もいます。

③ 1年の折り返し地点でもある夏に、ほっとウイークを取り入れることには、どんなメリットがあるのでしょうか。

④ 高温多湿で疲労が蓄積しやすい日本の夏。連続休暇は、疲労を回復するためのリフレッシュに効果があり、秋に疲れを持ち越さないためにも必要です。

⑤ 子どもたちは学校が夏休み。この時期に連続休暇を

積極的に活用する

みとしての慣行が定着してきます。この時期に連続休暇を設定すれば、同業他社や取引先に与える影響も少なくできます。

休暇を取ることに後ろめたさを感じるといふ人もいます。が、休暇を勤勉さの対極にあるものとみなさず、次のような長所に注目しましょう。

休暇は、心身の疲労を回復する「休息」ということ以外に、積極的、創造的な役割をあわせ持つものなのです。▽仕事以外の個人の自由な活動を通して、多様な個性が發揮され、バランスのとれた生活を

ほっとウイークやそのほかの休暇制度があっても、実際に取得できなければ、「絵に描いた餅」にすぎません。

休暇は個人の生活にも仕事の質の向上にもプラスになるのですから、休暇を取りやすい職場の環境づくりをすることが大事です。

まず、トップや直属の上司が休暇取得を呼びかけることも必要です。上司が休暇を取らないと部下も取りにくいということがありますので、上司は、自ら率先して休暇を取得しましょう。

また、このような雰囲気づくりとともに、取得計画などを作成し、実施状況のチェックや業務体制の整備をしておくことも必要です。職場の環境を整えて、この夏、ホッと連続休暇を実現しましょう。

こどもエコクラブに集まろう!

登録1号 私市山手の小学生13人

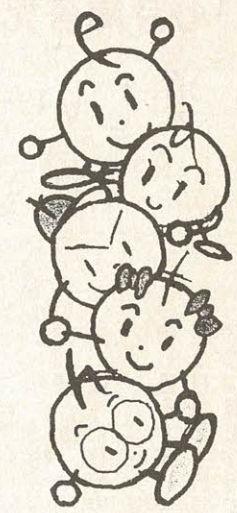

この5月、交野で最初のこどもエコクラブが誕生しました。クラブ名は「スマイルエコクラブ」といって、私市山手の小学生13人が登録しています。

できたてホヤホヤなので、本格的な活動はこれからです。こどもエコクラブとは、小学生ならだれでも参加できる、環境活動のクラブです。全国で4万5000人が参加し、美しい地球を守るために、その地域で、水生生物の調査をしたり、空き缶のリサイクル活動をしたり、自分たちのやりたいエコロジカルアクションなどをしています。

クラブの登録は無料で、大人のサポーターと小学生の数人、20人が集まり、クラブ名を登録すればOKです。

さあ、君たちもクラブを登録して活動しよう!
○申し込み・問い合わせ
環境生活課

「星に願いを☆ 未来へつなごう七夕ロマン」テーマに



交野まつり

あなたも参加しませんか

8月2日(土)・3日(日)
盛りだくさんの催し

第14回交野まつり実行委員
会は「星に願いを☆ 未来へ
つなごう七夕ロマン」をテー
マに、8月2日(土)・3日
(日)、次のイベントを企画
みなさんの応募をお待ちして
います。

「パレード」
○とき 8月2日(土) 午
後2時～3時
※趣向をこらし、パレードに
参加してください。

○とき 8月2日(土)午後
4時15分～5時30分
※会場の野外ステージをお貸
しします。

「七夕市民演芸大会」
○とき 8月3日(日) 午
後4時30分～6時
※テレビでおなじみの「素人
名人会」のような催しです。
あなたも演芸・歌などを
競ってみませんか。
以上、いずれも次の要領で、
応募してください。

○資格 市内在住・在勤の
人

○申し込み はがきに「パレ
ード参加」「特技披露」「七
夕市民演芸大会」別を明記
し、氏名(団体の場合は、団
体名・代表者名)・住所・電話
番号・内容・曲名などを書い
て、7月11日(金) までに
交野市私部2-29-1 交
野まつり実行委員会事務局
○問い合わせ 同事務局(☎
91・4444)

※なお、演芸大会に必要なカ
ラオケテープなどはご持参
ください。

実行委員会では、このほか
にもマインターネット七夕夢
会議▽七夕市民盆踊り大会▽
わんぱく広場マルチドラマ
ンファミリーションなど楽しい
催しを企画しています。
なお、催しについては一部
変更する場合があります。

「特技披露」

7月6日(日)

NHKのど自慢
ハイビジョン放映

あいあいセンターベガホール

○とき 7月6日(日)
正午～午後1時

○ところ
あいあいセンタ
ーベガホール
(交野市駅前ビ
ル4階)

○定員 70～80人
NHK、交野市が、新し
ます。

い体育施設「いきいきラン
ド交野」で7月6日に開催
します。「NHKのど自慢」
は、盛況が予想され、希望
者全員を会場に収容しきれ
ない事態も予測されます。
そこで、交通の便の良い
あいあいセンターベガホー
ルのハイビジョンを活用し
て、会場の模様をリアルタ
イムで映し出します。
お誘い合わせのうえ、お
越しください。
なお、のど自慢の再放送
は、7月16日(水) 正午か
ら午後0時45分まで行われ
ます。この再放送も、同じ
ようにハイビジョン放映し
ます。

7月12日(土)

夏の昆虫
ウォッチング

いきものふれあいの里

○とき 7月12日(土)
午前10時～午後
2時

○ところ
いきものふれあ
いの里

○内容
いろいろな昆虫

○講師 藤野 昌也さん
○参加費 無料
○申し込み・問い合わせ
当日直接、いきものふれ
あいセンター(☎93・6
520)



○持ち物
斧当、あれば昆
虫網、かご、図
鑑

を手に取って観
察し、標本の作
り方も勉強

幼稚園教育の充実を図る

就園奨励費補助金 保育料などを減免 申請は通園している幼稚園



市では、幼稚園教育のいっそうの普及充実を図るため、保育料などを減免する制度を設け、実施しています。

市内に居住し、子どもを公立幼稚園(4・5歳児)、私立幼稚園(3・4・5歳児)に通園させている保護者で、次のいずれかに該当する人は下表のとおり補助金が交付されます。

※父母、またはそれ以外の扶

養義務者(家計の主宰者である場合に限る)の所得割額の合計です。従って、祖父母・兄・姉ら同居者に課税されていても、その人が家計の主宰者でない場合は合計しません。

「申し込み手続き」
公・私立幼稚園に配布してあります申請書に必要事項を記入し、次の書類を添えて各幼稚園に提出してください。

※兄弟ら2人以上通園している家庭は、1人ずつ申請書・証明書を提出してください。

○保育料減免措置に関する調書(申請書)

○市民税所得割額の証明書(ア)、(イ)、(ウ)のいずれか(添付のない場合は受け付けません)

(ア)給与所得者
9年度市民税・府民税特別徴収税額通知書

(イ)事業所得者
9年度市民税・府民税納税通知書(1月2日以降の転入者は、1月1日現在の住所地で取ってください)

(ウ)生活保護を受けている人は、福祉事務所長の証明書

○申し込み 7月11日(金)まで

○問い合わせ 幼児対策室

(公立)対象者

補助額

生活保護世帯または年間の市民税が非課税世帯	年額20,000円を限度とする
年間の市民税所得割額が非課税世帯	

(私立)対象者

補助額

生活保護世帯または年間の市民税が非課税世帯	年額120,000円を限度とする
年間の市民税所得割額が非課税世帯	年額 93,800円を限度とする
年間の市民税所得割額が99,500円以下の世帯	年額 53,700円を限度とする

民生児童委員

柳本清子さんら4人 大臣表彰など受ける

地域福祉の向上のために活躍された民生児童委員4人が表彰されました。(敬称略)

- ◇厚生大臣特別表彰・大阪府知事表彰(在任25年)
柳本清子(星田地区)
久山春雄(梅が枝地区)
- ◇大阪府知事表彰(特別功勞)
南 サヨ(私市地区)
- ◇交野市長表彰(在任5年)
谷崎牧人(私部西地区)

交通事故の無料相談

日本損害保険協会 が開催

○相談日 月曜～金曜日(土曜・日曜・祝日を除く)

- 時間
◇電話相談 午前9時30分～正午、午後1時～4時40分
- ◇来訪相談(予約制) 午前9時30分～11時30分、午後1時～4時
- ※ほかに、毎週木曜日午後1時～4時、弁護士による相談(予約制・来訪者のみ)を行います。
- 会場 大阪市中央区北浜2-16-26 大阪自動車保険請求相談センター(京阪北浜駅下車、西へ約200m)
- 問い合わせ 同センター
(☎)06-2002-2640

「社会を明るくする運動」

7月は強調月間です

「社会を明るくする運動」は、すべての人が犯罪や非行の防止と、罪を犯した人たちの更生について理解を深め、それぞれの立場で力を合わせ、犯罪や非行のない明るい社会を築こうという全国的な運動です。今年で47回を迎えます。

刑法犯の約4割を占めているのが、14、19歳の子どもたちです。非行の内容をみますと、万引きやいじめなどの暴力事件のほか、最近では、覚せい剤などの薬物乱用が中



高生にまで、まん延するなど、非常に憂慮すべき状況になっています。しかも、低年齢化しています。子どもが非行に走る背景には、家庭環境や交友関係など多くの要因が複雑に絡み合っています。非行防止にはまず、こうした問題を一つひとつ解決し、非行を誘発しないような社会環境をつくることです。また、非行に陥った子どもたちが更生して、円滑に社会復帰できるためには、本人の強い意志はもちろん、家庭や職場、

学校など周りの人たちの支援が欠かせません。失敗はだれにでもありま

非行のない明るい社会を築くための第一歩になります。交野・枚方地区での運動は、7月1日から31日までの1か月間、街頭PR、ポスターやパネルの掲示、作文コンテストなどを行います。非行への赤信号が見えたときは、一刻も早く専門家に相談してください。

◆主な相談機関◆
大阪保護観察所
(☎06・949・6241)
大阪府中央子ども家庭センター
(☎28・0161)

「歌手・金田たつえさん」迎えて 少年非行防止市民大会

- と き 7月29日(火) 午後2時
- ところ 枚方市民会館
- 定員 1000人(抽選のうえ招待)
- 申し込み・問い合わせ 往 事務局(☎45・1234)

復はがきに少年非行防止に関する意見を書いて7月15日(火)までに〒573 枚方市大垣内町2-16-8 枚方警察署内少年補導員連絡会事務局(☎45・1234)

ひとり暮らしや 寝たきり老人の 実態を調べます

交野市社会福祉協議会では、民生児童委員協議会のご協力で次のみなさんを対象に調査を行います。

- ①ひとり暮らし老人
- ②寝たきり老人
- ③寝たきり病人
- ④交通遺児家庭
- ⑤父子家庭
- ⑥痴呆性老人をお抱えの家庭

調査の基準日は、7月1日(火)現在となっています。次に該当される人は、地区担当の民生児童委員さんまで、ご連絡ください。民生児童委員さんが調査に伺ったときは、ご協力をお願いします。

青少年コーナー ②

商店も協力し 社会環境浄化



ら活動しています。

また、だれもがどの子どもにも声を掛ける取り組みを考えています。まちで指導員を見かけたり、お願いに伺ったりしたときには、ご協力をお願いします。

青少年健全育成協力店をご存じですか。青少年指導員が、年3回、一斉に市内をパトロールし、社会環境浄化の一環として、商店にステッカーの掲示を依頼し、約100店舗に協力していただいています。このほか、指導員会は、青少年の健全育成を助長させるため、各種団体と連携し、情報交換などをしながら活動しています。

夏期ごみ収集アルバイト募集

- ごみ収集作業の夏期アルバイトを若干名募集しています。
- 対象 18歳～35歳の男子で健康な人(高校生は除く)
- 勤務期間 7月1日(火)
- 勤務時間 午前8時45分～午後5時
- 賃金 1日8780円
- 申し込み・問い合わせ 環境第1課(☎92・2471)

Snap Shot

スナップ

▶ 野鳥のブローチ作りに挑戦

5月25日(日)、いきものふれあいセンターで、講習会が開かれ、14人が、メジロのブローチを作りました。

図鑑を広げ、小刀を手に木を削り、彫りを入れて形を整え、ヤスリをかけました。次に、水彩絵の具で色をつけると、世界で一つしかないオリジナルなブローチができあがりました。



◀ いびきについて学習しました

5月14日(水)、ゆうゆうセンターで、「いびきと睡眠時無呼吸症候群」をテーマに市民健康講座が開かれ、49人が受講しました。

講師は、スライドやビデオを使って「いびきは健康のあかし」と言っていたのは昔の話。病気の場合もあるので、気になる人は専門医に相談してください」と講義されました。

▶ 自彊術で体をほぐす

5月20日(火)、ゆうゆうセンターで、自彊術の講習会が開かれ、36歳の主婦から85歳のお年寄りまで26人(うち男性1人)が手ほどきを受けました。

自彊術は、東洋医学に基づいてツボを刺激し、循環器系の働きを良くする運動で、日本で一番最初にできた体操だそうです。

講師の巧みな指導で「疲れがとれました」と話す人もおられました。

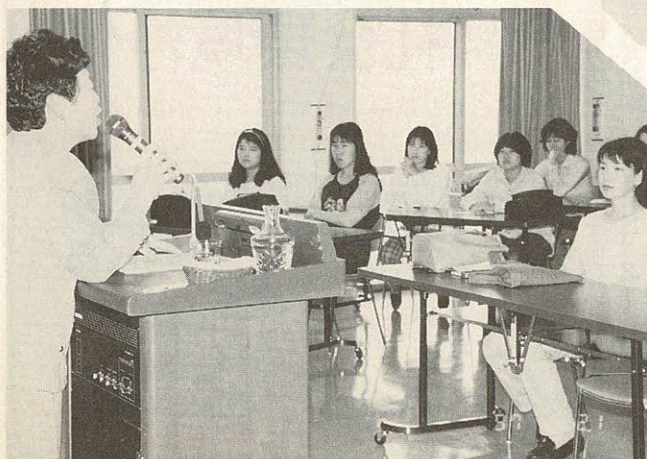

◀ 気楽に子育てしましょう

5月21日(水)、ゆうゆうセンターで、「子育てのコツ、あれこれ」をテーマに講習会が開かれ、0歳～5歳までの子どもを持つ母親50人が参加して、熱心に受講しました。

講師が「子どもは、生まれながらに育つ力を持っています。過保護にしないように。また、父親を子育てに参加させましょう」と話されると、うなずくお母さんもおられました。

交野市視覚障害者の会 あいズフォーラム発会式



◀ あいズフォーラム発会式

5月25日(日)、ゆうゆうセンターで、あいズフォーラム(交野市視覚障害者の会)の発会式が行われました。

会の名称は、あい(ハート)の複数で、アイズ(合図)を送ろうの意味も含んでいます。会員は19人。

市内の約130人の視覚障害者に、もっと外に出てもらい、自立をめざしてほしいという願いが込められています。

▶ ゲートボールで腕を競う

5月23日(金)、天野川緑地公園で、「老人クラブ春のゲートボール大会」が行われ、14チーム・98人が参加して、好プレーを演じました。

「ゲートボールは体力と頭脳のスポーツ」というお年寄りだけに、会場には気力とパワーがあふれていました。熱戦の末、天野が原町Bチームが優勝しました。

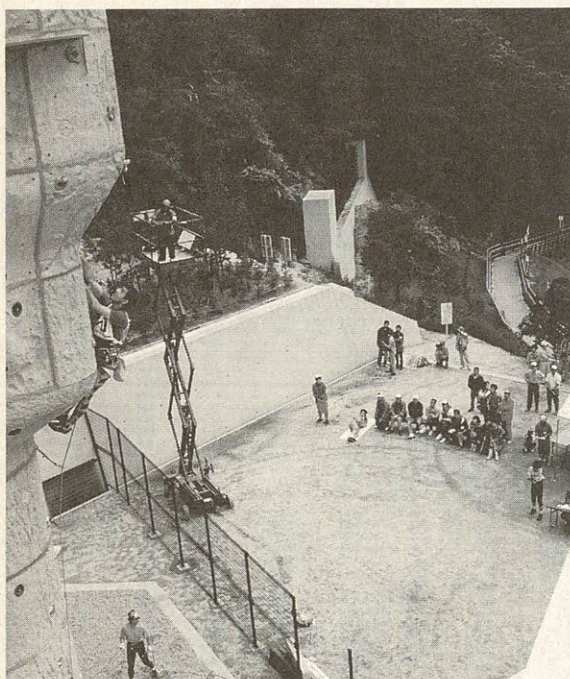
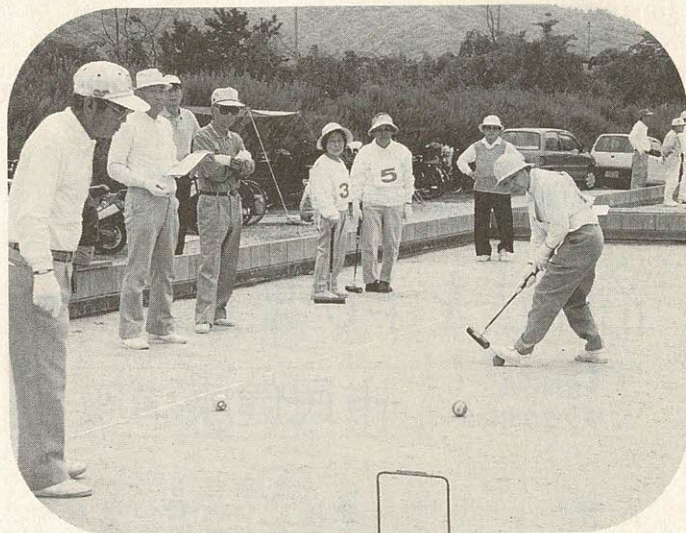

◀ 国体・山岳競技の準備はOK

5月23日(金)~25日(日)、交野市など府内の3市2町1村で、国体山岳競技のリハーサル大会が開かれました。

交野市では、24日(土)、府民の森・ほしだ園地登山会場に、競技役員・実行委員ら200人が参加。10月の本番に備え、開会式や競技の進行、各実行委員の業務内容の確認などが行われました。

▶ 「ふれ愛びっく大阪」リハーサル大会

5月24日(土)・25日(日)、「ふれ愛びっく大阪」のリハーサルが長居陸上競技場などで行われ、交野市からは陸上、水泳、アーチェリーなどの競技に選手14人が参加しました。

「ふれ愛びっく大阪」は、パラリンピックの国体版で、本大会は、なみはや国体開催後の11月2日(日)・3日(祝)に、長居陸上競技場や、なみはやドームなどで行われます。



3種・2種混合予防接種の日程きまる

3種混合(破傷風、ジフテリア、百日ぜき)と2種混合(破傷風、ジフテリア)の予防接種を次の日程で行います。百日ぜきにかかった乳幼児は、2種混合を受けてください。

◇I期初回(初めて接種する乳幼児)

○望ましい年齢 生後6か月

○対象 生後6か月～7歳

○接種方法 3週～8週の間隔で3回接種

◇I期追加(I期初回3回接種を済ませて、1年以上経過した幼児)

○望ましい年齢 1歳6か月～2歳



○対象 1歳6か月～7歳

5か月で、I期3回目終了後1年以上経過した幼児

○接種方法 1回接種

☆2種混合(青色の予診票)

◇I期初回(初めて接種する乳幼児)

○望ましい年齢 生後6か月～12か月

○対象 生後6か月～7歳

○接種方法 4週～6週の間隔で2回接種

◇I期追加(I期初回2回接種を済ませて、1年以上経過した幼児)

○望ましい年齢 1歳6か月～2歳

○対象 1歳6か月～7歳

○接種方法 1回接種

○持ち物 母子健康手帳、印鑑

※乳幼児・児童の体温は当日、会場で測ってください。予

3種・2種混合予防接種は、医療機関でも受けられます。

7・8・9月の集団接種のほか、市内の医療機関(上表)でも無料で受けられます。予防接種の説明書と予診票は医療機関に備えています。電話などで予約のうえ、母子健康手帳を持って行ってください。

○費用 無料

○申し込み 健康増進課(☎93・6405)

○申し込み 健康増進課(☎93・6405)

○申し込み 健康増進課(☎93・6405)

○接種会場
1回目 7月18日(金)
2回目 8月21日(木)
3回目 9月17日(水)

○接種会場
1回目 7月18日(金)
2回目 8月21日(木)
3回目 9月17日(水)

○接種会場
1回目 7月18日(金)
2回目 8月21日(木)
3回目 9月17日(水)

○接種会場
1回目 7月18日(金)
2回目 8月21日(木)
3回目 9月17日(水)

○接種会場
1回目 7月18日(金)
2回目 8月21日(木)
3回目 9月17日(水)

○接種会場
1回目 7月18日(金)
2回目 8月21日(木)
3回目 9月17日(水)

○接種会場
1回目 7月18日(金)
2回目 8月21日(木)
3回目 9月17日(水)

○接種会場
1回目 7月18日(金)
2回目 8月21日(木)
3回目 9月17日(水)

○接種会場
1回目 7月18日(金)
2回目 8月21日(木)
3回目 9月17日(水)

○接種会場
1回目 7月18日(金)
2回目 8月21日(木)
3回目 9月17日(水)

○接種会場
1回目 7月18日(金)
2回目 8月21日(木)
3回目 9月17日(水)

○接種会場
1回目 7月18日(金)
2回目 8月21日(木)
3回目 9月17日(水)

○接種会場
1回目 7月18日(金)
2回目 8月21日(木)
3回目 9月17日(水)

○接種会場
1回目 7月18日(金)
2回目 8月21日(木)
3回目 9月17日(水)

○接種会場
1回目 7月18日(金)
2回目 8月21日(木)
3回目 9月17日(水)

○接種会場
1回目 7月18日(金)
2回目 8月21日(木)
3回目 9月17日(水)

○接種会場
1回目 7月18日(金)
2回目 8月21日(木)
3回目 9月17日(水)

○接種会場
1回目 7月18日(金)
2回目 8月21日(木)
3回目 9月17日(水)

○接種会場
1回目 7月18日(金)
2回目 8月21日(木)
3回目 9月17日(水)

○接種会場
1回目 7月18日(金)
2回目 8月21日(木)
3回目 9月17日(水)

3・2種混合予防接種(個別接種)取扱医療機関

病院・医名	接種方法(接種日)	住所	電話
尼子医院	事前に電話予約	私市8-14-3	91・2050
池田医院	月～土9.30～12.00 電話可	松塚43-1	91・7200
大景医院	事前に電話予約	妙見坂3-16-1	92・0467
交野病院	事前に電話予約	私部2-11-38	91・0331
清田医院	事前に電話予約	星田西3-12-1	93・7351
小葉医院	事前に電話予約	星田5-10-5	91・2006
後藤医院	事前に電話予約	藤が尾4-3-15	92・9500
高石小児科	月～土の午前中 電話可	郡津5-17-8	91・0648
寺嶋こどもクリニック	事前に電話予約	天野が原町5-14-7	93・3141
西井医院	事前に電話予約	星田1-23-24	91・2213
西井診療所	事前に電話予約	星田7-65-6	92・4510
野村医院	事前に電話予約	倉治3-50-1	91・6100
松吉医院	事前に電話予約	天野が原町2-29-3	92・7700
星田南病院	火・金14.00～15.00 電話可	藤が尾3-5-1	91・3500
三宅医院	事前に電話予約	倉治8-5-6	93・0108
山添医院	事前に電話予約	私部1-16-13	91・1025

痛風 気になる尿酸値

治療法を学びましょう

7月14日(月)
ゆうゆうセンター

市民健康講座

痛風を単なる関節炎と考え、治療をおろそかにしている例が後を絶ちません。しかし、この病気は、関節炎のほかにも腎障害、腎結石、高血圧症、虚血性心疾患、糖尿病、肥満症など、いろいろな病気を高率に含む全身病です。痛風に対する正しい知識と治療方法、日常生活のポイントと一緒に学んでみませんか。

○とき 7月14日(月)午後1時30分～3時30分

○ところ ゆうゆうセンター 3階 展示活用室 尾崎クリニックス 院長

○講師 尾崎 正行さん

○対象 市民30人(予約制)

事業主のみなさんへ 健康保険・厚生年金保険 算定基礎届の事務説明会

枚方社会保険事務所では、健康保険・厚生年金保険算定基礎届の事務説明会を次のとおり開催します。保険適用事業所の事業主のみなさんは、事務担当者を出席させていただきますようお願いいたします。

○とき 7月10日(木)午後1時30分

○ところ 枚方市市民会館 4時 ※算定基礎届は、被保険者のみなさんの保険料や傷病手当金及び厚生年金などの保険給付を受ける際、計算の基礎となる重要な届書です。なお、提出は8月1日(金)～11日(月)です。

健康・福祉一口メモ ③

たばこと生活習慣病

現在、肺がんは日本人男性のがん死の第1位を占めています。肺がんのリスクファクターとしては、たばこのほか、アスベスト・クロムなどの化学物質や放射線・大気汚染などもあげられていますが、この中で喫煙が最も危険因子です。

わが国では、男性の肺がんの約70%は、たばこが原因と言われており、肺がんによる死亡率を減らす最も有効な手段は、禁煙の徹底だとされています。

たばこはこのほか、食道がん、膵臓がん、動脈硬化性疾患、肺気腫、慢性気管支炎、胃・十二指腸潰瘍などのリスクファクターでもあります。非喫煙者と比較した喫煙者の死亡率は、例えば、大動脈破裂では、一日1～9本で2.12倍、20～39本で5.95倍、冠動脈硬化では一日20本で2.5倍、40本で3倍と言われています。

若年からの喫煙は、さらに障害の程度が大であるようです。たばこを吸わない人でも、喫煙者を介してこうむる受動喫煙で、健康に悪影響を受けると報告されています。

喫煙は、量と期間に比例して障害が大きくなりますが、禁煙期間5年で顕著な効果がみられ、さらに禁煙期間が長くなるにしたがって、肺がんによる死亡が低下して、非喫煙者に近づくことが認められています。

(医療監 影山 テル)

糖尿病教室

8月8日(金) 12.50～16.30	開講式 オリエンテーション 講義「糖尿病ってどんな病気」 交野病院医師 神戸尚史さん
8月15日(金) 13.00～16.00	栄養講義「バランスのととり方」 食品交換表の使い方 食物の計量方法
8月22日(金) 13.00～16.00	栄養講義 食事の計算実習
8月29日(金) 13.00～16.00	「糖尿病と運動療法」 健康運動指導士 津留容子さん 閉講式

食事の計算実習など
4回に分けて学ぶ

交野市医師会と交野市の共同による糖尿病教室を開室します。糖尿病は、放っておくと失明や神経障害など、恐ろしい合併症を引き起こします。教室では、正しい治療と自己管理ができるよう、4回に分けて食品交換表の使い方や

明や神経障害など、恐ろしい合併症を引き起こします。教室では、正しい治療と自己管理ができるよう、4回に分けて食品交換表の使い方や

精神保健福祉の市民講座

四条畷保健所、交野市、交野市社会福祉協議会、交野市医師会などでは、市民とともに精神保健福祉問題を考えるための講座(入門編・5回)を、9月1日(月)から10月29日(水)まで、四条畷保健所講堂で開催します。

「こころの病」については、まだ限られたことしか知られていません。あなたもこの機会に受講して「こころの病を持った人」と「市民の活動」について考えてみませんか。

- 定員 40人(5回とも参加資格 四條畷市・交野市市民)
- 申し込み 7月31日(木)までに電話で四条畷保健所保健予防課 ☎78・1021 ※希望者の中から受講していただく人には、後日保健所から詳細をはがきで連絡します。
- 費用 無料
- 申し込み 7月10日(木)までに電話で健康増進課 ☎93・6405

食事のバランスの取り方などを学習していただきます。

- とき 上表
- ところ ゆうゆうセンター
- 対象 糖尿病の人、またはその家族
- 定員 市民30人

国民年金 Q&A

支払いが困難なとき
保険料免除の申請が必要



の保険料を納めることになっていきます。

しかし、収入がなくなつたときや、減少したときなど、どうしても保険料を納めるのが困難な人には、保険料を免除する制度があります。しかし免除を受けるには、申請が必要です。申請に基づいて所得状況などを審査し、承認されたときに、その年度分の保険料が免除されます。

この免除期間については、追納しなければ将来の老齢基礎年金では、その期間のみ3分の1に減額されますが、万一の場合の障害基礎年金や遺族基礎年金になつたときは、免除期間中であっても納付している人と同額が受け取れます。

免除基準は、本人及び家族の人の所得が対象になりますが、学生の場合、免除基準額が高いので有利になっています。

お気軽にご相談ください。お問い合わせ 保険年金課

生活が苦しく、保険料を払うことが出来ません。どうすればいいでしょうか。

国民年金には、保険料免除制度があります。日本に住所のある20歳～60歳までの人は、年金

生活が苦しく、保険料を払うことが出来ません。どうすればいいでしょうか。

「オゾン層って何だろっつ」

星田小学校6年PTA学級委員は、昨年6月、子どもたちが書いた「ごみ公害などの作文を読み、地球環境問題などについて考え、話し合う」「学級活動」を企画し、実施しました。

まず、地球の将来について考え、ポランテア活動を続けておられる澁谷日加璃さんを講師に招き、「オゾン層って何だろっつ」をテーマに講演していただきました。そして、私たちに何ができるだろっつか、について真剣に考えました。

《講演のあらまし》

「地球上の生命の誕生とオゾン層の形成について」
海中で誕生した植物が酸素を作り出し、長い長い期間をかけて、オゾン層を形成していった。

「生命を守るオゾン層」
オゾン層が形成される以前は、海中にしか住めなかった生命が、オゾン層により、有害な紫外線から守られて、地上に上がることができるようになった。

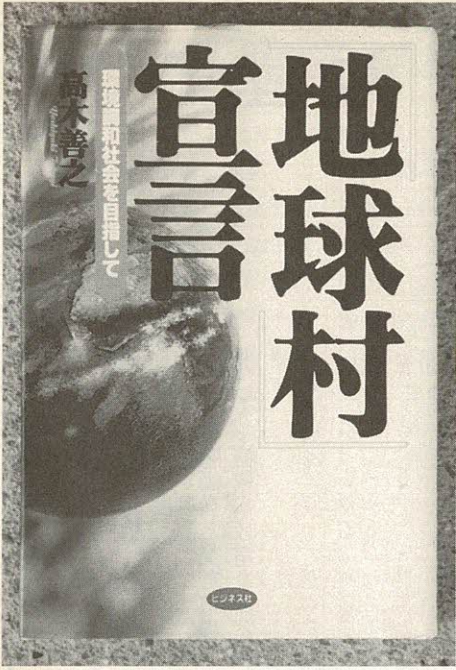

地球環境を考える

星田小学校6年のPTA「学級活動」

「オゾン層はどこにあるの？」
約20kmの上空にあり、地球を包み込んでいる層の厚さは1気圧でわずか3mmである。「オゾン層が破壊されている」

オゾン層は非常に薄く、不安定で壊れやすい。その原因となっているのが、フロンガスである。オゾンホール（オゾンが非常に薄い部分）の面積は、1990年には日本の50倍に達しているといわれる。「フロンガスって何？」
フロンガスは、エアコンや

冷蔵庫の冷却用のガスとしてまたヘアスプレーなどで、私たちのごく身近なところで日常的に使われている。

以前は、人体や自然に全く害を与えない夢のようなガスと思われていた。しかし、最近、フロンは触媒反応により次々とオゾン層を破壊してしまふ有害なものであることがわかった。

「オゾン層の破壊がこのまま続いたら、私たちの暮らしはどうなるの？」
天気の良い日は外出できなくなる。また、ガンや失明だけでなく、食糧危機が世界を襲うことになる。

「今、私たちにできることは何か？」
宇宙人になったつもりで、ありのままの地球を見てください。事実を知ることが今、もっとも大切なことです。そうすれば、自分がどうすればいいのか、おのずと分かってくるのではないのでしょうか。澁谷さんは、今後の取り組み方を次のように話してくださいました。

「地球環境の実態は、私たちが考えているよりずっと深刻です。私たちにできることといたしたら、ほんの小さなことかも知れません。私は、紙芝居を作り、小学校や保育園などを回っています。これからも、子どもたちと楽しく、地球環境のことを学び伝えていきたい」

「地球があぶない」

3中1年 古井 まい子さん



《心の窓》 人権作文

～心豊かな明るい社会をめざして(69)～

私は、ある程度自然破かいのことやフロンガスのことを知っていました。けれど、オゾンホールがぁいていたこと等は全く知りませんでした。

そして、オゾン層は3mmのうすさであること、発泡スチロールにもフロンガスが使われていたこと、紫外線AやBの種類に分かれていること、オゾン層は今から4億年前につくられ、生物が陸地の上で生活できるようになったこと、こんなすごい事初めて知った。

科学者達が、「紙とかむだにはいけない、エアコンなどは一家に1台」と注意しているのに、「自分の家ぐらいい台使っても、一軒ぐらいい燃えるゴミと燃えないごみ一緒に出しても、少しぐらいい再生できるものを捨てても」と思っている人が、この世界中に何人も

私には、犬の散歩のついでや、夏休みとか休みのときに紙を大切に、フロンが使われているものは買わないようにして、自然を守っていきたくて、自然を守って、友達と拾いに行こうと思いました。

私には、犬の散歩のついでや、夏休みとか休みのときに紙を大切に、フロンが使われているものは買わないようにして、自然を守っていきたくて、自然を守って、友達と拾いに行こうと思いました。

※この作品は、6年生のときのものです。

10月10日にスポーツ優秀者表彰

該当の団体・個人は連絡を

市体育協会

交野市体育協会は、体育・スポーツの普及振興に尽くしてきた人や府大会などで優秀な成績を収められた団体・個人を、10月10日(祝)の「市民スポーツデー」総合開会式で表彰します。該当の団体・個人は早めに、「」連絡ください。

○表彰基準
平成8年4月1日から、ことし3月31日までの大会で優秀な成績を収められた人、または団体
▽大阪府大会で個人、または団体で優勝

▽近畿・西日本・全国大会で個人は3位以上、団体は2位以上の成績
※ただし、参加した大会が上部団体の主催する大会で、各連盟が認めたものであること。さらに各連盟の代表

ガイドヘルパー養成研修

初心者課程と現任者課程

大阪府地域福祉推進財団で、府立介護実習・普及センター(茨木市)などで、ガイドヘルパーの養成研修を行います。
日(金)から10月11日(土)まで

原則として市町村で身体障害者、知的障害者のガイドヘルプサービスに従事している人か、これからしようとする人が対象です。
研修は、初心者課程と現任者課程に分け、それぞれ視覚

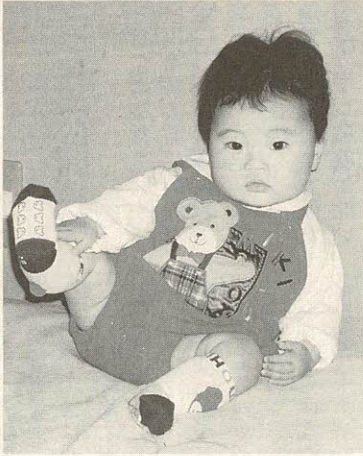

かのう はるか
加納 晴香です

平成8年8月19日生まれ

「お座りの練習中でしゅ。はーちゃんは、とてもよく笑います」

私部(父 昭、母 善子)

消費生活講座

○とき 7月14日(月)午後1時～3時
○ところ あいあいセンターベガホール(交野市駅前ビル4階)
○テーマ 「土地、家屋、マン



○申し込み・問い合わせ 8月31日(日)までに、体育協会事務局(青年の家の内) ☎92・7721
障害者コース、全身性障害者コース、知的障害者コースごに行い、人権研修の講義や外出介助の実習などのカリキュラムが予定されています。受講料は無料。ただし、テキスト代、実技・実習教材費(約2000円)は自己負担です。

○定員 視覚障害者、全身性障害者コース各70人
知的障害者コース40人
○申し込み・問い合わせ 市障害福祉関係課などにある書類に必要事項を記入し7月1日～9日までに ☎567 茨木市大住町8-11 大阪府立介護実習・普及センター「ガイドヘルパー養成研修」係 ☎0726・26・3381

「少年の主張」大会作品を募集

あなたが、学校や家庭などで感じていること、考えていること、社会・世界へのユニークな発想や意見、未来への希望、提言などを作文にまとめて発表しませんか。
○主催 大阪府・青少年育成大阪府民会議
○応募資格 府内の中学生と、それに相応する年齢の人
○送り先 4000字詰め原稿用紙4枚程度にまとめて、氏名(ふりがな)・性別・生年月日・学校名・学年・住所・電話番号を記入し、7月8日(火)までに ☎540 大阪市中央区森ノ宮中央2-13-33 青少年育成大阪府民会議事務局「少年の主張」係 ※すぐれた作品は「少年の主張」大阪大会(9月6日、府立青少年会館)で発表していただき、最優秀賞受賞者は全国大会(11月・東京)に推薦します。

○問い合わせ 同事務局 ☎06・942・5146

母子家庭の母や寡婦の自立のために

大阪府母子寡婦福祉連合会は、母子・寡婦家庭のお母さんの自立を支援するため、次の養成講座を開きます。
「調理師」
○とき 7月31日～10月16日(木)午後1時～3時、全11回
○定員 若干名
「ホームヘルパー3級」
○とき 8月29日～2月19日、全23回延べ132時間
○定員 40人
以上、いずれも受講料は無料、教材費は実費。
○問い合わせ 同連合会 ☎06・762・9995

○ところ 谷町福祉センター(地下鉄谷町6丁目駅5分)
○定員 30人
○資格 2年以上の実務

みんなのひろば

催し

バロック音楽公開講座

8月9日(土)午後2時~4時、寝屋川市民会館。講義と演奏で楽しく学ぶ「フェアウエルコンサート」。定員は通しの100人とほかに500人。入場無料。主催は大阪電気通信大学。申し込み・問い合わせは往復はがきに氏名(代表者氏名)・住所(または勤務先)・人数を明記し、〒572 寝屋川市初町18-8 同大学「コンサートの公開講座係」(☎24・1131)か、FAX(24・1141)

ラムン・小田比呂志さんの講評。午後は私市の大阪市立大 理学部付属植物園で実技講習。参加費無料。入園料は個人負担。主催はかたの写真同好会。問い合わせは岡本さん(☎91・2727)

チャリティーダンス

7月6日(日)午後5時30分~9時、ゆうゆうセンター多目的ホール。参加費500円。主催は交野ソシアルダンス友の会。申し込みは当日会場。問い合わせは宇津宮さん(☎91・7217)か、中西さん(☎92・2390)

第19回洋画「交野展」

7月13日(日)~22日(火)午前9時30分~午後4時30分(最終日は午後4時まで)青年の家1階ロビー。油彩・水

写真撮影実技と講評

7月6日(日)午前10時、青年の家。午前中はプロカメラ

税務大学校 普通科研修生を募集

- 受験資格 昭和52年4月2日~昭和55年4月1日生まれの人
- 試験 高校卒業程度
- 申し込み受付 7月2日(水)まで
- 試験日
 - 第1次試験 9月7日(日)
 - 第2次試験 10月20日(月)か、10月21日(火)
- 合格発表日 第1次試験 10月13日(月) 最終合格 11月14日(金)
- 申し込み 人事院近畿事務局(☎06・941・2121)
- 問い合わせ 枚方税務署総務課(☎44・9521)

ハイキング

日帰りバスツアー 名所・古社めぐり

7月12日(土)午前8時、N.T.T交野前集合(雨天決行)。兵庫・加西のフラワーセンター・丹波の永沢寺と花鳥浦園。定員45人(電話申し込み順)。参加費3500円。拝観料などは自己負担。主催は名所・古社をめぐる会。申し込み、問い合わせは平田さん(☎92・5095)午後6時以降

比良山系の南主稜

7月6日(日)午前8時、交野市駅集合(雨天中止)。京都駅一和邇一霊仙山一権現山一折立山。一般向き。10*。交通費2800円。参加費200円。主催は交野山歩会。問い合わせは吉原さん(☎92・3928)午後7時~9時

酒蔵の町・伏見探訪

7月5日(土)午前8時30分、交野市駅集合(小雨決行)。伏見桃山御陵一酒造りの町並

バスハイイク かやぶきの里・美山

7月12日(土)午前8時、河内磐船駅集合(雨天決行)。京都・美山町・かやぶき屋根群一唐戸の溪谷一西乗寺(重文)ほか。家族向き。6*。弁当、雨具持参。拝観料自費。参加費3300円。定員48人(予約制。電話受け付け順)。主催は交野ちよつと行く会。以上、問い合わせは成田さん(☎91・4013)

募集



合気道会員

毎週木曜日・土曜日午後6時30分~8時、青年の家3階道場。対象は市内在住・在勤者。定員は若干名。指導は大阪合気会交野道場師範の保科真琴さん。入会金2000円。月会費3000円。申し込みは練習日に道場。問い合わせは保科さん(☎0798・648217)

7月のごみ収集日

普通ごみ(生ごみなど可燃ごみ)週2回

収集場所……普通ごみステーション

曜日	収集地区
月	倉治・東倉治・神宮寺・郡津・森北 森南(私市の一部を含む)・幾野
木	天野が原町・青山・向井田・行殿 浜の池・梅が枝・松塚・寺・寺南野 駅前住宅(私部長砂町を含む)
火	私部・私部南・私部西・星田・南星台 星田山手・妙見東・星田北・星田西
金	藤が尾・私市・私市山手・妙見坂

可燃性粗大ごみ、不燃ごみ、資源ごみ 月1回

ごみはきっちり分別し、きめられた日の午前8時45分までにしてください。

可燃性粗大ごみ 不燃ごみ	収集地区	資源ごみ
7月16日 (第3水曜)	私部・私部南・私部西・青山 向井田・私市・私市山手	7月2日 (第1水曜)
7月23日 (第4水曜)	星田・星田北・星田西・南星台 妙見坂・妙見東・星田山手	7月9日 (第2水曜)
7月2日 (第1水曜)	幾野・倉治・東倉治・神宮寺 寺・寺南野・森北・森南・傍示	7月16日 (第3水曜)
7月9日 (第2水曜)	郡津・梅が枝・松塚・天野が原町 藤が尾	7月23日 (第4水曜)

スポーツ

市空手道選手権大会

7月13日(日) 午前9時、青年の家。幼児・小学生の部(複数学年別)、中学生の部(高校生部、一般部)ごとに組手と型の種目に競技。高校生以上はマウスピースを着用すること。参加費1種目1500円。主催は交野市空手道連盟。問い合わせは中野さん(☎91・0890)

同好会Cチーム(早川容子、永田裕子、東陰地良子、鶴園悦子、清水和美)

府民スポーツ・レクリエーション年齢別ソフトテニス大会

▽3位 FNIC Bチーム(栗田京子、浜田祝子、鳥飼タミエ、友井美智代)
▽同 交野インディアアカ同好会Dチーム(佐藤光枝、中村弘美、河村裕子、中島京子)
▽1位 交野市

集まれ! 小学生野球選手

交野市軟式野球連盟の各チームで、小学生の選手を募集しています。女子も歓迎。

から練習(私市小)。月会費1000円。問い合わせは村山さん(☎91・1649)

第10回市長杯インディアアカ大会

4月27日(日)、青年の家庭体育室で、12チームが参加して熱戦を展開。主な成績は次の通りです。敬称略。

▽優勝 交野インディアアカ同好会Bチーム(高橋光江、鈴木早苗、新開美和子、中嶋左英美、三宅とも子)
▽準優勝 交野インディアアカ

○イーグルス
毎週土曜・日曜・祝日のグラウンド確保時間に練習(郡津小)。入会金3000円。月会費1000円。問い合わせは林さん(☎91・0392)

○ジャガーズ少年野球部
毎週土曜・日曜・祝日のグラウンド確保時間に練習(春日小)。入会金2500円。問い合わせは山下さん(☎54・2646)

○カタノライオンズ
毎週土曜・日曜・祝日のグラウンド確保時間に練習(長宝寺小)。入会金3000円。月会費2000円。問い合わせは川本さん(☎91・3356)

○向井田ブレイブス
毎週日曜・祝日のグラウンド確保時間に練習(交野小)。入会金1000円。月会費1500円。問い合わせは加集さん(☎92・6008)

いきものふれあいの里 7月の見どころ

中旬までは梅雨の真っ最中です。山のいきものたちは、完全な雨宿りの設備を持たないため、じっと耐えるしかありません。だから晴れ間には、待ってましたとばかり、一斉に活動します。

交野山の頂では、ミドリヒョウモン・ナミアゲハ・クロアゲハ・アオスジアゲハなどが、縄張りをつくって乱舞します。縄張りを通るツバメを追っかけるチョウもいます。彼らは、自分の遺伝子を残すために懸命です。

白旗池のえん堤では、クロアナバチが草むらの中をうろうろと何かを探し回っています。ササキリなどのキリギリスの仲間を見つけると、襲いかかって捕まえ、巣の中に運び込みます。これを見ると、生きている地球が実感させられます。

セミも、梅雨の晴れ間を惜しむように、ここを先途と、そっとのぞいて見てください。

市の人口(5月末現在)

人口	76,356人
男	37,823人
女	38,533人
世帯数	25,946

火災と救急(5月分)

火災	2件
救急	136件

7月の相談室(無料)

法律相談 3日、10日、17日、24日、31日(木) 13時～16時、市役所別館。定員6人(予約制)

夜間法律相談 24日(木) 18時～21時、市役所別館。定員6人

※以上の予約は、当日9時30分から電話で(☎92・0121)

行政相談 12日(土) 倉治図書館 25日(金) 市役所別館

登記相談 9日(水) 13時～15時、市役所別館

土地建物相談 1日(火) 13時～16時、市役所別館

年金なんでも相談 22日(火) 13時～16時、市役所別館

人権相談 17日(木) 13時～16時、星田出張所

交通事故相談 毎月第2火曜日10時～16時、市役所別館

消費者相談 毎週月・火・木・金曜日10時～正午と13時～16時、市役所

障害者福祉相談 毎月第1、第3水曜日13時～16時、ゆうゆうセンター

老人介護巡回相談 2日(水) 松の実広場 12日(土) ゆうゆうセンター

16日(水) 梅が枝第2集会所 30日(水) 私部会館

母子寡婦福祉相談 毎週月曜 13時～15時

日9時～正午と13時～17時、ゆうゆうセンター。事前に連絡してください(☎93・6400)

心配ごと相談 毎週水曜日14時～16時、ゆうゆうセンター4階相談室

結婚相談 9日、23日(水) 13時～16時、ゆうゆうセンター3階技能習得室

園芸相談 毎月第3木曜日13時～16時、市役所別館

でんわ育児相談 毎週水曜日 あまだのみや幼稚園 ☎92・1351

毎週金曜日 くらやま幼稚園 ☎92・0206

いつでも13時～15時、市役所別館

め
免除めんじよの源
白旗の池

白旗池は、交野山の北側にあつて、山懐で静かなたたずまいをみせています。また、池の水は、免除川となつて山間を縫うように下り、私部、郡津を経て天野川に注いでいます。

白旗池は、元は山間の谷をせき止めてつくれた水利用のため池でした。人里離れた野鳥の楽園のように見えますが、実際は池の周りが急に落ち込んでいて、水鳥にとっては必ずしも“住みよい池”ではないのです。しかし、近年、各地のため池が宅地開発の波に飲まれて埋め立てられ、生息地を追われた水鳥たちが頻繁に飛来するようになりました。

3年前からは毎年オシドリが姿を見せ、市民の目を楽しませてくれています。

堤から流れ出した水は、開元寺跡で源氏の滝となり、夏には辺りに涼風をふりまき、格好の納涼地となっています。

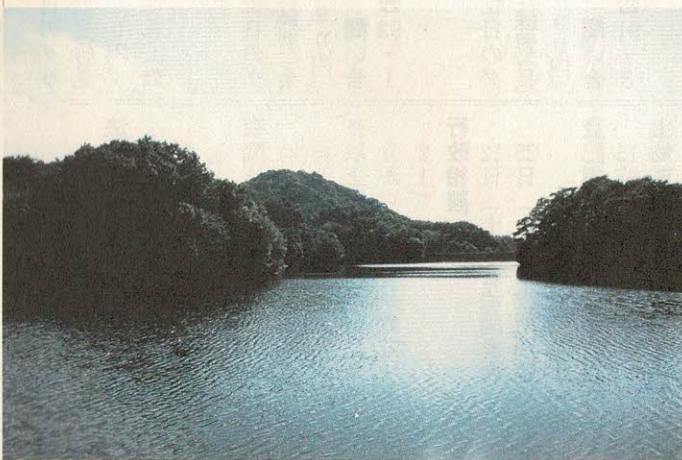

広報

かたの (No.457) 1997年6月25日

編集と発行 交野市役所総務部

〒576 大阪府交野市私部1丁目1番1号 ☎0720-92-0121
テレホンサービス ☎0720-92-1599

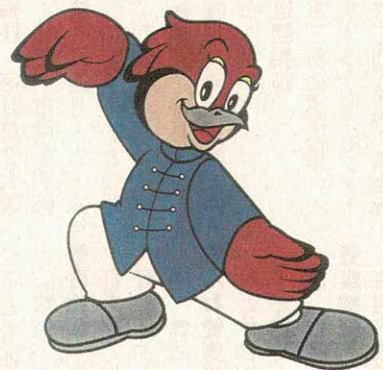

星のまち交野に
国体がやってくる

デモスポ競技 武術太極拳・9月15日