



目次

| | |
|-------------|-------|
| 人権週間 | 2～3 |
| 学 習 | 4～5 |
| スナップ | 6～10 |
| 健 康・暮らし | 11～14 |
| みんなのひろば | 15 |
| 12月の相談室(無料) | 裏面 |

健康福祉フェスティバル：ゆうゆうセンター

第53回

12月4(火)
~10日(月)

人権週間

二度の世界大戦後の昭和23年(1948)12月10日、第3回国連総会で、「世界人権宣言」が採択され、人権デーが定められました。いらい毎年、世界中で人権に関する取り組みが行われています。

日本では、人権デー(12月10日)を最終日とした1週間を「人権週間」と定め、各種行事が繰り広げられています。

交野では、12月8日(土)午前10時からいきいきランド交野で、平和の祈念式を開催します。

○問い合わせ
人権擁護推進室



第3回交野市平和の祈念式

20世紀は戦争の世紀といわれましたが、21世紀は「平和と人権の世紀」であってほしいものです。戦争や核兵器は人類滅亡への絶対悪です。

市では、平和への祈念式を行います。市民が「平和の誓い」を新たにします。みなさんの参加をお待ちしています。

○とき 12月8日(土)午前10時~10時30分
いきいきランド交野・平和の鐘モニユメン

○内容 ハーモニカ演奏(金川一さん、西本豪介さん)、人権と平和の誓い(金澤季代子さん)、黙とう、放鳩

人権相談委員による特設人権相談

○とき 12月6日(木)・7日(金)午後2時~4時30分
○ところ あいあいセンター
○内容 家庭内や隣近所とのもめ事など身近な問題
○問い合わせ 人権擁護推進室

21世紀は平和と人権の世紀

12月8日(土)：午後1時30分～
ゆうゆうセンター

響け！

・交流ホール

歌え！
語れ！

一人権平和の祈り

主催

市、市教育委員会、
交野市人権啓発推進協議会、
交野市事業所同和問題推進連絡会
交野市人権擁護委員会

プログラム

- 13:30 セレモニー
☆市長あいさつ
- 13:40 和太鼓演奏
☆きさべ作業所
☆いわふね作業所
- 13:50 講演と歌
「お母さん、
生んでくれてありがとう」
歌2曲
☆歌手 叶 麗子さん
※入場は無料です

市民一人ひとりが、人権と平和の大切さを再認識し、人権が尊ばれ平和な社会を築く主役は、市民であることを認識するため「響け！歌え！語れ！人権平和の祈り」を開催します。

人権及び人権問題に関する正しい認識を深め、すべての人の自立と自己実現や豊かな人間関係をめざすことを目的としています。多数ご参加ください。

○問い合わせ 人権教育指導室

出演者の紹介



歌手 叶 麗子さん

1988年大阪新世界「新花月」で初舞台。89年「89 イレブン大賞」受賞。90年「通天閣人情/みれん棧橋」でレコードデビュー、NHKオーディション合格。「第9回メガロポリス歌謡祭」新人賞を受賞以後、NHK朝の連続テレビ小説「ふたりっ子」に出演。本家本元「通天閣の歌姫」の人情あふれるライブを各地で熱演しています。

交野市障害児(者)親の会・きさべ作業所といわふね作業所が和太鼓グループを結成し、9年がたちました。曲を覚えるペースはゆっくりですが、舞台度胸は満点です。今回は、新しい演目2曲を披露します。

6月のナイスコミュニケーション IN KATANOで、和太鼓グループ・妙見星太鼓と合同演奏した「鳴島(なるしま)」にさらに磨きをかけ、新しいメンバーも加えて踊る「ナンダカンダ」を演じ、「三宅島太鼓」も演奏します。

きさべ作業所 いわふね作業所
和太鼓グループ



学習

IT講習会

第4期分の

受講者を募集

市では、市民が日常生活の様々な場面で、インターネットや電子メールなど情報通信との関わりを深め、さらに技術革新が予想されることから情報通信関連の基礎技術を身につけてもらうため、今年5月から初心者パソコン講座を開いています。

1期・2期・3期とも多数の応募者で、最終期を残すのみとなりました。第4期分は1・2・3月の開催で、募集要項は次のとおりです。要項をよくご覧のうえ、間違いのないよう申し込んでください。

○日程 下表

○内容 コンピュータの各部分名称や基本操作、簡易な文章入力、インターネットの基本操作、電子メールの基本操作など30講座
パソコン初心者で20歳以上の大阪府民

○定員 1講座20人。30講座分合計590人
(聴覚障害者1講座10人を含む)

○受講料 無料

※テキストは無料で貸し出ししますが、希望者には10000円で販売します。



○申し込み 往復はがき(1人1枚)に住所、氏名(ふりがな)、年齢、性別、電話番号、希望する講座名(日程を参照し、第3希望まで書き込む)、返信あて先を記入し、12月10日(月)に消印有効11までに〒576-0052 交野市私部2-29-1 青年の家内「交野市IT講習会」係

※申し込みはがきの記入例

(第1希望は青年の家-50、第2希望はいきいき-30、第3希望はいきいき-33など)

※申し込み多数の場合は抽選し、12月21日(金)付で結果を返信します。

※障害をお持ちの人は、申し込み時に別途相談させていただきます。事前にご連絡いただくか、申し込みはがきに詳しい障害の程度を記入してください。

※希望講座について、日時・場所を問わない場合は、定員に満たない講座ができた時、再抽選しますので、往復はがきの希望講座欄に「再抽選希望」

| 会場 | 講習日 | 曜日 | 時間 | 講座名 |
|------------------------------------|----------------------|-----------------------|-----------------------|---------|
| 青年の家2階 コンピュータ 研修室 3時間×4日 | 1月22・23・24・25日 | 火～金 | 9:30～12:30 | 青年の家-46 |
| | | | 13:30～16:30 | 青年の家-47 |
| | 1月29・30・31日・ 2月1日 | 火～金 | 9:30～12:30 | 青年の家-48 |
| | | | 18:00～21:00 | 青年の家-49 |
| | 2月5・7・12・14日 | 火・木 | 9:30～12:30 | 青年の家-50 |
| | | | 13:30～16:30 | 青年の家-51 |
| | 2月9・10日(6時間×2日) | 土・日 | 9:30～16:30 途中1時間休憩 | 青年の家-52 |
| | | | 9:30～12:30 | 青年の家-53 |
| | 2月19・20・21・22日 | 火～金 | 13:30～16:30 | 青年の家-54 |
| | | | 18:00～21:00 | 青年の家-55 |
| 3月5・6・7・8日 | 土・日 | 13:30～16:30 | 青年の家-56 | |
| | | 9:30～16:30 途中1時間休憩 | 青年の家-聴覚 (聴覚障害者対象) | |
| いきいきランド 交野1階 第3会議室 3時間×4日 | 1月16・18・23・25日 | 水・金 | 9:30～12:30 | いきいき-19 |
| | | | 13:30～16:30 | いきいき-20 |
| | | | 17:30～20:30 | いきいき-21 |
| | 1月17・24・31日・ 2月7日 | 木 | 9:30～12:30 | いきいき-22 |
| | | | 13:30～16:30 | いきいき-23 |
| | 1月19・20・26・27日 | 土・日 | 9:30～12:30 | いきいき-24 |
| | | | 13:30～16:30 | いきいき-25 |
| | 2月2・9・16・23日 | 土 | 9:30～12:30 | いきいき-26 |
| | | | 13:30～16:30 | いきいき-27 |
| | 2月6・8・13・15日 | 水・金 | 9:30～12:30 | いきいき-28 |
| | | | 13:30～16:30 | いきいき-29 |
| | 2月18・21・25・28日 | 月・木 | 13:30～16:30 | いきいき-30 |
| | | | 9:30～12:30 | いきいき-31 |
| | 2月20・21・27・28日 | 水・木 | 9:30～12:30 | いきいき-31 |
| | | | 9:30～12:30 | いきいき-32 |
| | 3月2・3・9・10日 | 土・日 | 13:30～16:30 | いきいき-33 |
| 9:30～12:30 | | | いきいき-34 | |
| 3月6・7・13・14日 | 水・木 | 13:30～16:30 | いきいき-35 | |
| | | 17:30～20:30 | いきいき-36 | |

※開催場所の状況により時間数・日数が異なります。緊急事情で予告なく日程変更される場合もあります。ご了承ください。各種講座は、合計12時間で1講座です。
※「青年の家-聴覚」は聴覚障害者対象で、講座は手話と字幕により行われます。

と朱書きしてください。
※講座の当選・落選については、12月25日(火)から電話での照会にお答えします。年末年始休暇中(12月29日～14年1月3日)はお答えすることができませんので、ご了承ください。

【注意事項】
◇必ず往復はがきで郵送してください。

ださい。電話及び窓口への直接申し込みはできません。

◇申し込み期間内には、はがきを投函してください。
◇当選の場合は、返信はがきはそのまま講習会の受講証となります。講習会当日ご持参ください。

◇当選後、受講を取り消す場合は早めにご連絡ください。また、講座開始後の取り消しは受講されたこととなります。

◇一度受講された人は再受講できません。
○問い合わせ 社会教育課(青年の家内) ☎892-772
1)か、行政管理室

学 習

成人式

「成人を祝う会」

成人式は、「成人の日」にあり、新成人となる若者が社会人としての誇りと責任を持ち、大人になったことを自覚し、自ら生き抜こうとする青年を祝い励ますために行われます。

○とき 1月14日(祝)午前10時30分
 ○ところ 星の里いわふね
 ○対象 昭和56年4月2日から57年4月1日までに生まれた市内在住の人

※対象者には案内状をお送りしますが、11月1日以降に転入した人には送ることができません。

ませんで、当日会場にお越しください。

◆新成人代表者を募集◆

社会教育課では、成人式の式典で、新成人代表としてあ

いさつ」していただける人を募集しています。

12月10日(月)までにあいさつ文(800字程度)を社会教育課に持参してください。

応募者多数の場合は、審査のうえ決定します。

なお、応募していただいた人には、全員に記念品をお贈りします。

○問い合わせ 社会教育課(青年の案内) ☎89227721

冬鳥の観察会

(バードウォッチング)

○とき 12月16日(日)午前9時(私市駅前集合)午後3時。雨天中止
 ○ところ いきものふれあいセ

○内容 冬の野山の小鳥と白旗池に渡つてきたオシドリなどの水鳥を観察

○コース 私市駅→くろんど園地→交野野外活動センター→いきものふれあいセンター→倉治公園

○参加費 無料
 ○持ち物 弁当お茶あれば双眼鏡と野鳥図鑑

※ハイキングの服装と靴で参加してください。

○指導 いきものふれあいセンター職員
 ○主催 いきものふれあいセンター

○協力 交野野鳥の会
 ○申し込み 当日直接集合場所
 ○問い合わせ 同センター(☎89336520)

教育コミュニケーションという言葉をご存じですか。これは教育を通じて人々のつながりが生まれ、ネットワーキングが作られていく地域のことであり、そのような地域づくりをめざした活動のことです。

これまでは、家庭、学校、地域がそれぞれ独自の教育責任を担い、しつかり教育していけば、結果的に子どもの健全な発達・成長につながるものと考えられてきました。しかし、最近の青少年の現状を見ると、うまく機能しているとは言いがたい面もあります。

そこで教育コミュニケーションは、家庭と学校で、地域と地域で、地域と家庭で協働して取り組み、それぞれが力を出し合うことをめざすものです。

そのためには、推進する人(マンパワー)が必要です。大阪府や大阪府教育委員会では、そうした人材を育成するため様々な講座や研修会を行っています。本市でも青少年指導員、子ども会育成者やPTA関係者ら青少年健全育成に関わって

青少年コーナー

「幾重にも子どもを見守る地域の輪」

(優秀標語)

る人たちが、積極的に参加しています。

9月に開催された「コミュニケーション・シヨンスキル教育研修会」では、ティーンズライ

ン実務者を講師に、講義や実習が行われました。そこで参加者たちは、青少年と魅力的なコミュニケーションを

図るためには、まず相手を受

け入れ、相手の話に

100%集中する、そのうえで

△相手を認め共感する

△話しやすい環境をつくる

などが大切であることを学びました。

今後、このような研修会や講座を受講される人が増え、活動の輪が広がるにつれて地域が活性化され、青少年の健全育成の成果が上がることを期待します。

○問い合わせ 社会教育課(青年の案内) ☎89227721

○問い合わせ 社会教育課(青年の案内) ☎89227721

冬の星空ウォッチング

12月は地上付近の気温が低く、都市で発生したガスが拡散しにくいこともあり、上空が澄み渡るという現象がみられます。このような時期に、望遠鏡で土星の輪、木星のしま模様、アンドロメダ大星雲やスバルなどを観望しながら「宇宙の散歩」をしてみませんか。プラネタリウムによる事前学習もあります。

○とき 12月7日(金)午後6時30分～
 ※天候の都合で、観望会が中止になることもあります。
 ○ところ 星の里いわふね(天体研修センター集合)
 ○参加費 無料
 ※小学生以下は保護者が同伴してください。
 ○問い合わせ 星の里いわふね(☎8933131)か、環境生活課

市制施行 30周年を祝う

近隣都市の代表者らが出席

姉妹都市、友好都市の代表も招く

交野市制施行30周年記念式典が、11月3日(祝)、星の里いわふねで、大阪府副知事、近隣市の市長、行政関係者をはじめ、交野市と姉妹都市提携をしているカナダ・コリングウッド市や友好都市提携をしている五色町(兵庫県)、山田村(富山県)の代表ら多数が出席して開かれました。



式典では、北田市長が「本市が誇りとしている市民憲章の趣旨にのっとり、すべての市

民が健康で楽しく暮らせるまちづくりに邁進したい」とあいさつのおと、市政に永年貢献された有功者2人を表彰し、市政功労者、その道一筋功労者、善行者、寄付功労者、文化スポーツ部門で活躍された349人に感謝状が贈られました。また、市制施行30周年チャ

有功者2人表彰、349人に感謝状

(順不同・敬称略)

- ◇交野市有功者表彰
- ▽上桢権男▽仲谷利男
- ◇市政功労者感謝状
- ▽青野明▽秋吉常美▽天野幸次郎▽飯森勝司▽家本稔▽池内利夫▽池田秀子▽石塚春雄▽石西賢次▽石本重美▽石本ハヤ子▽板井勝富▽井戸桂二▽井戸サエ子▽井戸笑子▽井戸和司▽伊藤彰雄▽乾昭幸▽井上岩男▽井上重次▽井上紀男▽今西峰子▽今堀五郎▽岩井孝二▽上部露子▽内林千鶴子▽梅木了▽大岡元七郎▽大北和子▽大中文夫▽大矢香代子▽岡田彩子▽岡田晴夫▽小川寛文▽奥嘉隆▽奥田保三▽奥西隆▽奥野卯三郎▽奥村ちか子▽尾崎正行▽小田又治郎▽鬼束実▽柿木昭彦▽景山重夫▽加地章▽片懸勇▽片山昭
- 子▽加藤暢男▽角南傑▽金澤昇▽亀井正俊▽蒲生元興▽川津登代子▽河野公一▽河村一子▽神崎衛▽願野増蔵▽貴志吉子▽岸幸雄▽北田純三郎▽北村庄嗣▽吉向孝造▽橋内誠治▽橋内富美夫▽草刈恭子▽久保サナエ▽久保政雄▽久保正信▽雲川善一▽倉橋和子▽倉橋好▽合田和子▽厚主利子▽五條多み▽小寺保▽小寺保夫▽小安孝子▽小柳カツ子▽酒井美智子▽坂本順子▽佐々木平義▽笹倉徹▽篠野敏夫▽佐藤茂▽佐藤秀夫▽完倉正信▽島田桂子▽島田知子▽庄司敏子▽新庄幸雄▽新治満智子▽神野孝司▽末松隆子▽鈴木一▽清野照子▽高橋利男▽高橋伸郎▽瀧祥子▽立花昇▽田中五十四▽谷秀夫▽谷川
- 藤一▽長小田茂夫▽津熊武夫▽辻一▽辻本護邦▽坪井貴美子▽寺島吉▽寺嶋秀幸▽東野史郎▽堂埜猛▽富田亨▽富田利一▽中光司▽中井喜美栄▽中井源一▽中角納▽中川光正▽長島功▽中嶋泰人▽永田ヤスエ▽仲谷一壽▽中角咲枝▽中西淳一▽仲西直樹▽中野末男▽中桢清野▽中野宏▽中村善直▽中村武三▽仲村照子▽中村泰彦▽中谷佐代子▽波戸良光▽西中園修▽西ノ蘭綾子▽根岸伸行▽根本武雄▽野田文代▽野中知子▽橋本治光▽架谷與四夫▽濱田豊美▽林徳幸▽原清成▽原田英子▽東山
- 和展▽樋口幸子▽久本博規▽兵藤純子▽平井清隆▽平尾耿介▽平岡美智子▽平田勝▽田弓子▽福井隆子▽藤田勝次▽藤本コマコ▽札埜清治▽不破康子▽寶田勝憲▽堀川かほる▽堀場信夫▽前波ウノ▽増川清▽松井和己▽松尾きみえ▽松田日佐子▽松村千壽▽松本卷子▽丸野務▽三阪アイ子▽三樹ハツ子▽南美也子▽宮崎義義▽宮宗彰▽向井克喜▽向井壽一▽向井重晴▽向井昭二▽向井秀行▽向井芳子▽村田加津男▽森下功▽森本雄二▽門田和子▽矢寺忠夫▽山口国男▽山下正博▽山添典男▽

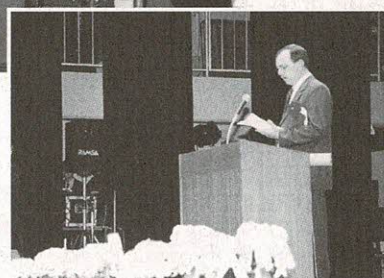

リタイーゴルフコンペ実行委員会からコンペの収益金(100万円)が市に寄贈され、市歌(歌詞)入賞者3人を表彰しました。



▲ 園児がサワガニ観察

10月11日(木)、倉治保育園の年長・年中園児たちが、交野山・石仏の道付近で、サワガニ観察をしました。

年長組は2回目、年中組ははじめての体験でしたが、石の下から小さなカニを見つけて大はしゃぎしていました。

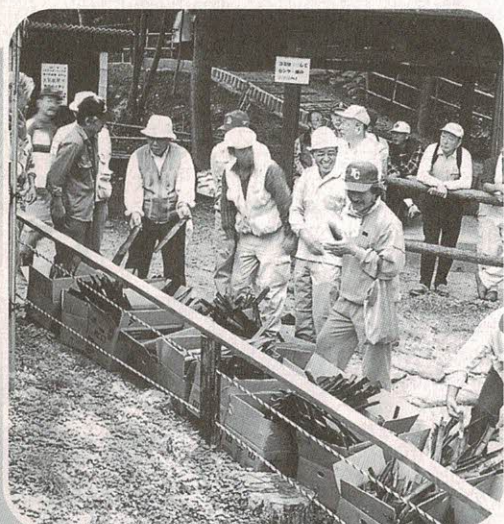

◀ 天の川などを清掃

各地区で自主的に地域美化活動が行われていますが、10月13日(土)、星の里いわふねで、周辺地域の市民と天の川をうつくしくする会の会員ら約250人が、天の川や遊歩道の清掃ボランティアをしました。

また、遊歩道に並べられたプラントナーに竹炭を混ぜた用土を施し、チューリップの球根800個を植えました。

寄 贈

10月12日(金)、富田利一さん(私部5丁目=写真左)から文化振興のためにと絵画「星のブランコ」を寄贈していただきました。

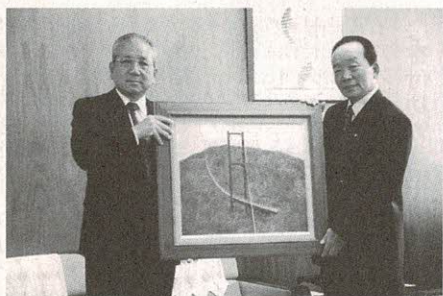

○問い合わせ 星の里いわふね(☎89333131)

12月9日(日)まで投影します。
※新番組入れ替えのため、12月10日(月)から15日(土)まで休館します。

なお、大好評の「アンパンマン星空をかえせ!」は、インディングでは、20世紀後半の可視光以外の観測によって、さらに星について多くの情報が得られるようになったことに触れています。

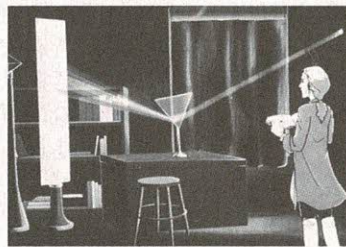

星の里プラネタリウムでは、12月16日(日)から新番組「星の色」の投影を始めます。

番組の前半では、スペクトルやフラウンホーファー線の発見などを紹介し、19世紀の科学者が星について調べる手がかりを見つけていった過程を紹介します。後半は、実際に星のスペクトルを使って星のタイプを調べていきます。エ

プラネタリウムで新番組



◀ まちのバリアフリー調査

10月26日(金)、JR河内磐船駅と京阪河内森駅及び周辺地区で、バリアフリーの実態調査が行われました。この調査は、当該地区でバリアフリーの基本構想を策定するため、市民や障害者の代表、鉄道・道路の事業者などにより設置された推進連絡協議会とともに行ったもので、普段駅や道路を利用される高齢者、身体障害者ら約90人が参加されました。

協議会のメンバーも疑似体験装具をつけたりしてタウンウォッチングを行い、普段気づかないバリアを体感したあと、討論会では整備に向けた貴重な意見が寄せられました。



◀ 幾野の民家でリンゴが実る

実りの秋。幾野2丁目の新名二夫さん宅のリンゴの木に真っ赤なリンゴがたわわに実り、近所の評判になっています。

今年は上出来で、昨年の約2倍・73個が収穫期を迎えました。

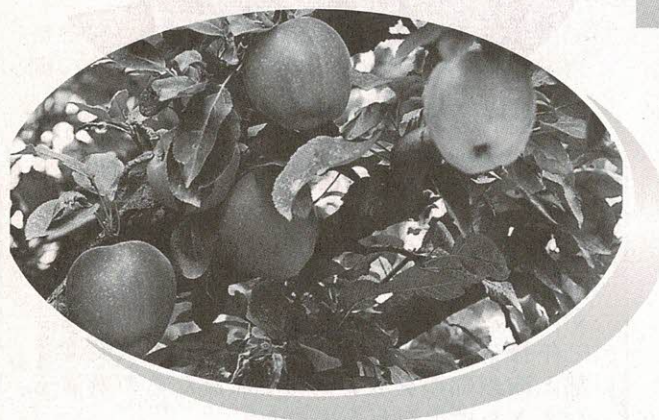

◀ 働く人の美術展

働く人の美術展

- とき 12月13日(木)～18日(火)
午前9時30分～午後9時30分
※土曜・日曜日、最終日は4時30分まで。
- ところ あいあいセンター1・ベガホール(京阪交野ビル4階)
- 内容 絵画、書、写真、工芸の展示
- 参加費 1点(1組)1000円
- 主催 北河内地域労働者福祉協議会
- 問い合わせ 同協議会(☎861・6060)

市民健康講座

白内障に悩まされていませんか

白内障は、70歳代で80～90%の人がなるといわれています。白内障とつきあい、正しい医療を受けるようにしなければなりません。白内障について一緒に学びましょう。

- とき 12月19日(水)午後2時～4時
- ところ ゆうゆうセンター3階 展示活用室
- 定員 30人
- 講師 交野病院眼科医師 山田重喜さん
- 申し込み・問い合わせ 11月28日(水)から健康増進課(☎893・6405)

愛の献血

交野市献血推進協議会は、次のおり献血活動を行います。みなさんのご協力をお願いします。

- とき 12月19日(水)午前10時～正午、午後1時～4時
- ところ 交野サテイ
- 問い合わせ 社会福祉課(☎893・6400)



第19回交野市合唱祭

10月14日(日)、星の里いわふねで、交野市合唱祭が行われました。

交野市合唱祭実行委員会主催で、10グループが参加し、日ごろ鍛えたのどと美しいハーモニーを披露しました。最後は、会場の人たちと一緒に「この広い野原いっぱい」を大合唱しました。

市制施行30周年記念 市民コンサート



市制施行30周年記念事業実行委員会は、交野市出身の世界的なピアニスト佐藤美香さんを迎えてピアノ・リサイタルを開催します。

年の瀬のひとつときを、美しいクラシックの調べとともに過ごしませんか。

- とき 12月22日(土)午後2時開演
- ところ 星の里いわふね
- 協力金 1,000円(善意銀行に寄付)
- ※入場整理券受け取り時にお支払いください。
- ※就学前のお子さんの入場はご遠慮ください。
- 入場整理券配付 11月30日(金)から市役所2階生活文化課、星田出張所、いきいきランド交野、ゆうゆうセンター、青年の家
- 問い合わせ 生活文化課

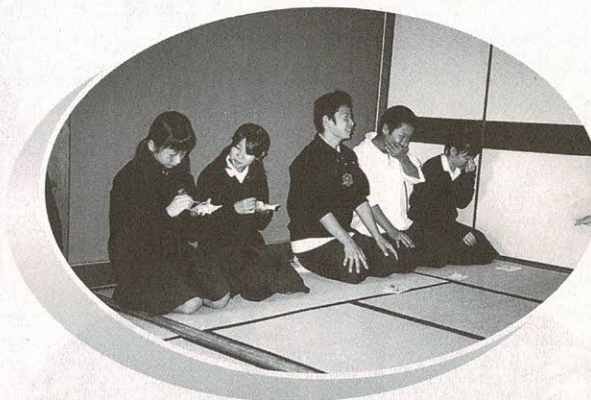

▲ 第一中学校で文化祭

10月24日(水)、第一中学校で、文化祭が催されました。

午前中はクラブの活動成果を示す展示会があり、茶道部員が抹茶の接待をしました。

午後は星の里いわふね体育室で、吹奏楽部と演劇部の発表があり、部員たちの熱演に大きな拍手がわきました。

年末年始のごみ収集

可燃・不燃粗大ごみの 申し込み締め切り日を変更

可燃粗大ごみ・不燃粗大ごみの締め切り日は、収集予定日の前週の金曜日(5日前)ですが、年末・年始の12月第4水曜日と14年1月第1水曜日の収集分が前週の金曜日(12日前)となります。

○12月26日(第4水曜日)

〔変更前〕12月21日(金)まで

〔変更後〕12月14日(金)まで

○14年1月(第1水曜日)

〔変更前〕12月28日(金)まで

〔変更後〕12月21日(金)まで

○申し込み方法 予約受付センターに電話(☎891・5374)

※申し込みのないものは収集できません。

○受け付け時間 午前9時～午後4時(月曜～金曜日祝日も含む)

※午前の始めと、午後の終わりごろは大変混み合いますので、できるだけ避けてください。

○申し込み回数、出せる量の制限

▽可燃粗大ごみ 11世帯月1回4点まで

▽不燃粗大ごみ 11世帯月1回4点まで

○問い合わせ 環境事業部第1課(☎892・2471)





65歳以上の人に インフルエンザ予防接種

13年度から、65歳以上の人にインフルエンザ予防接種を行うことになりました。

- 期間 14年2月28日(木)まで
- 場所 下表の医療機関
- 対象 市内在住(交野市に住民票のある)満65歳以上の人、及び満60歳から64歳で身体障害者手帳に心臓、じん臓、呼吸器機能の障害やヒト免疫不全ウイルスによる免疫機能の障害で1級の記載がある人
- 方法 1回接種。接種日は医療機関に事前予約(電話可)
- 料金 1,000円(生活保護世帯は無料です。健康増進課まで連絡)
- 持ち物 健康保険証など年齢が確認できるもの
- 問い合わせ 健康増進課(☎893・6405)



予防接種(個別接種) 取り扱い医療機関

| 病院・医院 | 住所 | 電話 |
|-------------------|--------------|----------|
| 明石クリニック | 星田 8-1-9 | 892-7137 |
| 尼子医院 | 私市 8-14-3 | 891-2050 |
| 荒木クリニック | 森北 1-37-6 | 810-0520 |
| 池田医院 | 松塚 43-1 | 891-7200 |
| 大景医院 | 妙見坂 6-7-2 | 892-0467 |
| 尾崎クリニック | 幾野 4-16-35 | 892-0113 |
| 交野病院 | 私部 2-11-38 | 891-0331 |
| 清田医院 | 星田 西3-12-1 | 893-7351 |
| 小葉医院 | 星田 5-10-5 | 891-2006 |
| 後藤医院 | 藤が尾 4-3-15 | 892-9500 |
| 小林診療所 | 星田 5-15-15 | 893-8484 |
| さくらクリニック | 倉治 3-2-3 | 891-5513 |
| 高田医院 | 松塚 12-20 | 891-0631 |
| 多々内科クリニック | 森南 1-9-5 | 895-2250 |
| 田中診療所 | 私部 7-48-3 | 893-8811 |
| 寺嶋・塚田 こどもクリニック | 天野が原町 5-14-7 | 893-3141 |
| 西井医院 | 星田 1-23-24 | 891-2213 |
| 野村医院 | 倉治 3-50-1 | 891-6100 |
| 福森医院 | 松塚 12-21 | 891-4880 |
| 宝田クリニック | 私部 8-3-5 | 891-3337 |
| 星田南病院 | 藤が尾 3-5-1 | 891-3500 |
| 前谷クリニック | 星田 5-23-1 | 895-2990 |
| 松木整形外科 | 郡津 3-11-1 | 891-8400 |
| 松吉医院 | 天野が原町 2-29-3 | 892-7700 |
| 三宅医院 | 倉治 8-5-6 | 893-0108 |
| みやそう耳鼻咽喉科 | 私部 西1-33-25 | 893-3876 |
| 安井診療所 | 松塚 27-22 | 893-1333 |
| 山添医院 | 私部 1-16-13 | 891-1025 |
| 渡辺内科クリニック | 星田 北 3-34-6 | 892-0010 |



母乳育児教室

母乳で育てたいと思っても、いざ始めてみると思いどおりにならないこともできます。無理なく、自分だけの母乳育児ができるよう、ゆったりとした気分でおちゃんと一緒に練習しましょう。

- とき 12月19日(水)午後1時~3時
- ところ ゆうゆうセンター2階 プレイルーム
- 対象 生後2か月前後の赤ちゃんとお母さん
- 定員 20組(予約制)
- 内容 赤ちゃんの体重測定、助産婦保健婦(士)による育児相談など
- 持ち物 母子健康手帳、タオル
- 申し込み・問い合わせ 12月3日(月)から健康増進課(☎893・6405)



マタニティー教室 ~パパとママのための~

今、おなかの中の赤ちゃんは、生まれる日を待ち望みながら1日1日育っています。

お父さん・お母さんも、子どもの成長とともに親として豊かに成長できればいいですね。

- とき・内容 下表
- ところ ゆうゆうセンター2階 体験学習室
- 申し込み 直接会場へお越しください
- 問い合わせ 健康増進課(☎893・6405)

| と | き | 内容 (4回1コース) |
|----------------------|--------------------------|--|
| 第1回 12月5日 (水) | 13:10~15:30 (受付13:00) | ビデオ「赤ちゃん~このすばらしい生命~」 フリートーク 栄養 ~赤ちゃんとママのための食事~ |
| 第2回 12月12日 (水) | 9:30~12:00 (受付9:20) | 赤ちゃんの保育 赤ちゃんとママの歯の教室(歯みがき指導) |
| 第3回 12月19日 (水) | 13:10~15:40 (受付13:00) | 先輩ママ・赤ちゃんとの交流 妊娠シミュレーション 赤ちゃんのおふろ |
| 第4回 12月26日 (水) | 13:10~15:40 (受付13:00) | 助産婦からのアドバイス マタニティー体操 保健婦からのお知らせ |



2歳児の 歯ッピー教室

むし歯のない健康なお口は、元氣なからだづくりの基本です。

歯ッピー教室で、楽しく歯みがきの習慣づけをしてみませんか。

- とき 12月13日(木)午前9時30分~10時30分
- ところ ゆうゆうセンター2階 親子健康教室
- 対象 2歳児(12月13日現在)
- 定員 10組(予約制)
- 参加費 1000円
- 持ち物 母子健康手帳、ふたん使っている子どもの歯ブラシ
- 申し込み・問い合わせ 12月4日(火)午前9時から健康増進課(☎893・6405)



リサイクル情報交差点

市では、ごみ減量の一環として、広報「かたの」に「リサイクル情報交差点」を掲載しています。

各家庭で使わなくなったもので、まだ使用できる品物、あるいはそのような品物をゆずってほしいと思っっている人は係まで応募してください。

ただし、応募にあたっては次のことを守ってください。

〔掲載できない品物〕

古美術品、ガス器具、単車、自動車、生鮮食品、医療器具、貴金属、酒、たばこ、仏壇などの宗教用品、動植物、不動産、その他不適当と思われる品物。

〔注意事項〕

品物の受け渡しについて、故障破損および事故などの問題が生じた場合、市は一切責任を負いませんのでご了承ください。当事者間の話し合いで解決してください。

○申し込み問い合わせ

応募用紙(左表)を切り抜くか、複写をし、はがきか封書で〒576-0001 交野市星田北1-7-5 環境事業部リサイクル推進室(☎893-8651)

※次の掲載は14年1月25日号です。

| ゆずります・ゆずってくださいコーナー いずれかに○を | | | |
|----------------------------|---------|----------------|-------------------------|
| ふりがな 氏名 | | 住所 電話 | 交野市 ☎ — |
| 氏名掲載 方法 | 氏のみ・名まで | 連絡方法 及び掲載方法 | 住所のみ・電話番号のみ 住所及び電話番号 |
| 品物名 | | 傷汚れなど | 新品・なし・多少あり |
| メーカー | | 大きさ | 縦 × 横 × 高さ cm |
| 色 | | 価格 | 無償・有償 _____円 |

ゆずります

- ① 自転車**
大きさは26インチ。色はシルバー。メーカーはナショナル。価格は3,000円。新品に近い。鈴木(☎893-5377)
- ② スキーキャリア**
大きさは95㌢×35㌢×13㌢。色は黒。メーカーはナポレックス販売(株)。価格は無償。傷汚れが多少あり。西村(☎891-5700)
- ③ 籐のつい立て(三つ折)**
大きさは120㌢×150㌢。価格は1,000円。傷汚れなし。豊島(☎891-8853)
- ④ レディースハーフゴルフセット(小物付き)**
バッグの色はパープル系。メーカーはMIZUNO。価格は無償。傷汚れが多少あり。福田(☎891-7793)
- ⑤ (1) ワンドア冷蔵庫**
大きさは43㌢×43㌢×43㌢。色は白。メーカーはLG電子ジャパン。価格は2,000円。傷汚れなし。
(2) フランス人形
大きさは48㌢×48㌢×85㌢。色は白。価格は3,000円。傷汚れなし。中尾(☎891-1736)
- ⑥ 自転車(ATBスタイルの一般道路用モデル)**
大きさは26インチ。色は黄・オレンジ。メーカーはクラッシュ・ヒル。価格は無償。傷汚れが多少あり。佐武(☎810-2410)
- ⑦ シングルたたみベッド**
大きさは195㌢×94㌢×38㌢。色は茶。価格は3,000円。傷汚れなし。抗菌・防臭加工。木田(☎892-3183)
- ⑧ 新生児用肌着コンビ服セット(約10着・出産準備用)**
大きさは50~70㌢。価格は700円。傷汚れなし。N(☎893-9587)
- ⑨ 藤が尾保育園の制服・体操服**
大きさは制服(Lサイズ)、体操服(115)、価格は無償。傷汚れが多少あり。小長谷(☎894-3680)

ゆずってください

- ① 車のルーフキャリア**
大きさ・色・メーカー・傷汚れなど不問。価格は無償。2本式でもかまわないが、できれば棚式を希望。関根(☎894-1232)
- ② 幼児用乗用がん具**
大きさ・色・メーカーとも特になし。傷汚れが多少あってもよい。価格は無償。堀田(☎891-2969)



ペットボトル回収のお願い
キャップは外し、水洗いして！
ボックスには他の物は入れない！

ペットボトルの拠点回収に協力していただいています。一部には回収ボックスの中に、ごみやトレイが混入されているほか、飲み残しものやキャップを取り外していないもの、水洗いしていないものが見受けられます。これでは、せっかくきれいにしておいたペットボトルまで汚れてしまいます。

このため、選別作業に手間どり、作業能率は極端に低下しています。

ペットボトルを持参するビニール袋などは、必ず持ち帰ります。

ペットボトルの出し方

- ① マークの確認
- ② キャップを取る
- ③ 中を水洗いする
- ④ ラベルをはがす
- ⑤ 落書きのしていないもの

お問い合わせ リサイクル推進室(☎893-8651)



市立・私立保育所(園)で 入所園児募集

14年度の市立・私立保育所(園)の入所申し込みを受け付けています。

14年4月以降の入所については、12月28日までに申し込みをした人に対して選考し、2月中旬に「入所内定」か「入所保留」の通知を送付します。

2月以降、内定者の辞退などにより欠員が生じた場合、①入所保留の人、②1月以降に申し込みのあった人、③入所内定後に入所希望先を変更した人について、まとめて2次選考を行い、新たな内定者を決め、入所内定の人のみ通知します。



保育所に入所できる乳幼児とは、乳幼児の保護者のいずれもが、下記の一つに該当する場合があります。保護者に代わって保育できる人がいる場合は除かれます。

- ①昼間に、家庭外で労働しているため保育できない。
 - ②昼間に、家庭内で乳幼児と離れて日常の家事以外の仕事をしているため保育できない。
 - ③保育をする人が妊娠中であるか、出産後間もないため保育できない。
 - ④病気やけが、または障害があるため保育できない。
 - ⑤長期にわたる病気や障害のある同居人の看護・介護のため保育できない。
 - ⑥地震や火災、風水害、その他の災害の復旧に当たっているため保育できない。
- 申し込み・問い合わせ 幼児対策室か、各保育所(園)



選挙人名簿の 定時登録と縦覧

12月1日を基準として、新たに選挙人名簿に登録資格を得た人(昭和56年12月2日までに生まれ、平成13年9月1日以前から住んでいる人、及び同日までに転入届をした人)を12月2日に登録します。

同時に在外選挙人名簿に9月3日から12月2日までに登録した人も含めて、本人確認のための書類を次の期間縦覧します。

○とき 12月3日(月)～7日(金)

○ところ 午前8時30分～午後5時
市役所2階 選挙管理委員会事務局

○問い合わせ 同事務局



市制施行30周年記念 交野の味・手作り料理 コンクール

交野市米消費拡大推進協議会は、交野で収穫された農作物などを使い交野らしさを感じさせる手作り料理コンクールの出品作品を募集します。

女性に限らず男性も、学生もふるってご応募ください。

- 対象 2～3日の展示に耐える作品、3人分(展示・審査用)
- 搬入 12月21日(金)午前10時～11時、農協本店(審査)
- 展示 12月23日(日)、交野市農業まつり会場
- 申し込み 12月12日(水)までに、作品名などを農政商工課か、農協本店
- ※申込書、応募要領などは、農政商工課か、農協本店にあります。
- 問い合わせ 農政商工課



「出会い系サイト」に 潜む甘い罠

最近、携帯電話やインターネットなどを悪用した犯罪が増加しています。とくに、青少年が好奇心で「テレホンクラブ」や「出会い系サイト」などにアクセスし、事件に巻き込まれるケースが多発しています。

保護者や青少年指導者のみなさんも、子どもたちに携帯電話やインターネットの利用について適切な指導をお願いします。

- 相談窓口
- ▷グリーンライン(府警少年育成室) ☎06・6772・7867)
- ▷青少年相談センター(府青少年課) ☎06・6944・3434)
- ▷すこやか教育相談(府教育センター) ☎06・6607・7353)
- ▷ふれ愛コール(府教育委員会児童生徒課) ☎06・6947・2612)



廃油(食用油)を回収

交野市消費生活問題研究会は、次のとおり廃油(食用油)を回収します。

○とき 12月15日(土)午前9時30分～10時30分

○ところ 市役所北側
倉治公民館
私部4丁目(片懸酒店)
私市会館
天野が原会館
私市2-31-5(杉本宅)
青山集会所
私市山手自治会館
松塚ふれあい館
藤が尾ふれあい館
梅が枝集会所
星田山手集会所
行殿団地内
星田市民センター
幾野集会所

▽松下集会所
▽倉治2-18-6(古川宅前)

▽星田会館
※廃油容器はお持ち帰りください。
※水が入らないようにしてください。

家庭用品修理

切れなくなった包丁、はさみや靴、傘などちょっとした日用品の修理を行います。

○とき 12月11日(火)・12日(水)・13日(木)

○ところ 市役所本庁前

○問い合わせ 同研究会(☎891・3471)



年末調整事務 青色決算 説明会

〔年末調整事務説明会〕

○とき 11月30日(金)午後2時

○ところ 枚方市民会館大ホール

○対象 交野市・寝屋川市内の徴収義務者

〔青色決算説明会〕

○とき 12月6日(木)午後1時30分～4時

○ところ 市役所別館3階

※説明会出席の際、青色申告決算書類を持参してください。なお、各会場には駐車場がありませんので、車での来場はご遠慮ください。

○問い合わせ 枚方税務署(☎844・9521)



特別永住者に 軍人軍属等の弔慰金支給

先の大戦時、日本軍の軍人軍属として、あるいは軍需工場で勤務中に受傷などをした人や遺族に国から弔慰金、見舞金が支給されます。

○対象

- ①重度の障害がある戦傷病者
- ②戦死などされた人の遺族
- ③重度戦傷病者となりその後死亡された人の遺族

○支給内容

- ①に該当する人は見舞金など400万円
- ②または③に該当する人は弔慰金260万円

○請求期間 16年3月31日まで

○問い合わせ 社会福祉課(☎893・6400)か、大阪府社会援護課恩給援護グループ(☎06・6941・0351)



確定申告の事前説明会

14年1月から所得税の確定申告書が新しくなります。下記の日程で書き方などについて事前説明会を開きますので、ご参加ください。

○とき・内容

◇12月14日(金)

▷午前10時～ 年金・給与所得などのある人

▷午後1時30分～ 事業・不動産所得などのある人

◇12月18日(火)

▷午前10時～ 年金・給与所得などのある人

▷午後1時30分～ 土地・建物を売った人

○ところ 市役所別館3階 会議室

※前年の申告書の控えと筆記用具(電卓など)をご用意ください。

※車での来場はご遠慮ください。

○問い合わせ 枚方税務署(☎844・9521)



戦傷病者等の妻に 特別給付金を支給

次の戦傷病者等の妻に特別給付金が支給されます。

○平成5年4月2日以降に戦傷病者等と婚姻された妻、または同日以降重症により第5款症以上の戦傷病者等となられた人の妻であって、13年4月1日現在戦傷病者である夫が第5款症以上の増加恩給等を受けていた人。

(額面15万円(軽症者半額)、5年償還の国債)

○平成8年5月に最終償還を迎えた戦傷病者等の妻に対する特別給付金の受給権を取得した妻であって、戦傷病者等である夫が5年4月1日から8年9月30日までに公務傷病以外の原因により死亡(平病死)された人。

(額面5万円、5年償還の国債)

○請求期間 16年9月30日まで

○問い合わせ 社会福祉課(☎893・6400)か、大阪府社会援護課恩給援護グループ(☎06・6941・0351)



牛肉などは安全です

厚生労働省、農林水産省は、畜産物の安全な供給について対策を立て、10月18日「牛肉や牛乳・乳製品は安全です」と公表しました。

牛海綿状脳症(BSE)、いわゆる狂牛病の発生は市民が牛肉や牛乳・乳製品に対して不安を抱いているため、正しく理解してもらおうというもので、「安全な牛からのもので、と畜場から出回り、それ以外のものは一切出回らないシステムを確立したので安心です」としています。

今回の事態を踏まえ、農林水産省と厚生労働省が協力して①と畜場において、食肉処理を行うすべての牛について、BSE迅速検査を実施②と畜場においてBSE感染性がある特定部位(脳、脊髄、眼、回腸遠位部)は除去・焼却③農場で、BSEが疑われる牛、その他中枢神経症状を呈する牛等について、BSE検査を含む病性鑑定を実施。結果にかかわらず、と畜はすべて焼却することになりました。



戦没者遺族に 第7回特別弔慰金支給

戦没者死亡当時の三親等内親族で、下記の要件を満たす最先順位の人に、国として弔意を表すため、特別弔慰金(額面24万円、6年償還の記名国債)が支給されます。

○対象

平成7年4月1日～11年3月31日の間に、公務扶助料や遺族年金等の受給権を有する人がなくなった戦没者の遺族の人

○申し込み・問い合わせ (請求期限)14年4月1日(月)までに社会福祉課(☎893・6400)



催し

紙すきインストラクター養成学級

12月8日(土)午後1時30分～3時30分、星田5のエイト紙工。定員10人。学習費1回1,500円。講師は紙好きセンター社長の奥上陽一さん。主催は交野ケナフの会。申し込みは電話かファクスで予約。問い合わせは奥上さん(ファクス兼用 ☎ 893・9620)か、松山さん(ファクス兼用 ☎ 892・2747)

天使がくれたクリスマスオペラ
「ヘンゼルとグレーテル」

12月8日(土)午後2時30分・9日(日)午後5時30分、けいはんなプラザ。幼児も入場でき、初めてのオペラ鑑賞に最適。前売り券は3,200円。問い合わせはPATセンターの中島さん(☎ 0774・98・3527)



募集

日本民謡三津栄会

毎週第1・第3・第4火曜日午後5時30分～9時30分、青年の家2階第1会議室。対象は

民謡愛好者30人。月会費(雑費共)5,000円。指導は日本民謡連合会会主理事の西川美津鶴さん。申し込みは吉村芳松さん(☎ 892・3773)。問い合わせは吉村芳松さんか、吉村勉さん(☎ 891・2772)

女声合唱団コール・ポコ

毎週金曜日午前10時～正午、青年の家3階音楽室。対象は歌の好きな女性。入会金2,000円。月会費2,000円。指導はコール・ポコ専任指揮者の岡真知子さん。申し込みは直接音楽室か、電話で福光さん(☎ 891・6551)。問い合わせは福光さん

古武道同好会

毎週水曜日午後6時30分～9時30分・土曜日午後4時～6時30分、武道館。対象は小学5年生以上の男女10人。月会費3,000円。指導は教士七段の岩上好博さん。申し込み・問い合わせは当日直接会場か、岩上さん(☎ 891・9640)、中井さん(☎ 891・3474)

外国人留学生へ奨学援助

国際ソロプチミスト大阪一交は中央リジョンが実施する外国人留学生奨学金の受給を希望する人を募集しています。対象は在留資格(留学)をもち、大学に在籍し、私費留学している女子学生で、他の団体から奨学金を受けておらず学費の支弁が困難な学生7人。給付額は月8万円(14年4月から1年間)。問い合わせは角田さん(☎ 090・3262・4685)

大阪シンフォニック・クワイア

毎週水曜日午後6時30分～8時30分、メセナひらかた6階大会議室他(土・日曜日の臨時練習もある)。混声合唱団の団員補充。入会金2,000円。月会費3,000円。指導は武庫川女子大学教授の益子務さん他。申し込みは12月19日(水)

までに直接練習会場。問い合わせは平井さん(☎ 892・1356 午後7時以降)



ハイキング

万葉記念館と明日香

12月1日(土)午前8時、河内磐船駅集合。小雨決行。近鉄飛鳥駅～飛鳥歴史公園～新設万葉記念館～酒船石。6*。家族向き。交通費2,500円。参加費200円。弁当・雨具持参。主催は交野歴史街道友の会。問い合わせは成田さん(☎ 891・4013)

仁川から甲山

12月2日(日)午前8時30分、河内磐船駅集合。雨天中止。阪急仁川～展望台～五ヶ池～甲山～甲陽園。6.7*。交通費910円。参加費200円。保険料を含む。主催は山歩会。問い合わせは吉原さん(☎ 892・3928 午後7時～9時)

丹波森の道松尾山

12月8日(土)午前8時、河内磐船駅集合。雨天中止。JR古市駅～銀鉾堀跡～印塔群～松尾山。12*。一般向き。交通費1,900円。参加費200円。弁当・雨具持参。主催は交野ちよっと行く会。問い合わせは成田さん(☎ 891・4013)

三田歴史散歩コース

12月9日(日)午前8時30分、河内磐船駅集合。雨天中止。JR三田駅～九鬼邸～心月院～金心寺～五大力堂～新三田駅。8*。交通費1,850円。参加費200円、保険料を含む。主催は歴史会。問い合わせは吉原さん(☎ 892・3928 午後7時～9時)

みんなのひろば

消防サイレン12月1日(土)の正午
点検のために鳴らします

○問い合わせ 市消防本部(☎ 892・0119)

☎ 電話案内 ☎

| | |
|--------------|------------|
| 市役所 | ☎ 892・0121 |
| 星田出張所 | ☎ 891・2031 |
| ゆうゆうセンター | ☎ 893・6400 |
| 水道局 | ☎ 891・0016 |
| 水道サービス株式会社 | ☎ 894・0105 |
| 下水道課 | ☎ 893・1197 |
| 環境第1課(ごみ) | ☎ 892・2471 |
| 環境第2課(し尿) | ☎ 892・2472 |
| リサイクル推進室 | ☎ 893・8651 |
| 青年の家 | ☎ 892・7721 |
| 星の里いわふね | ☎ 893・3131 |
| 星田西体育施設 | ☎ 893・7721 |
| 第1児童センター | ☎ 893・1144 |
| いきいきランド交野 | ☎ 894・1181 |
| 倉治図書館 | ☎ 891・1825 |
| 文化財事業団 | ☎ 893・8111 |
| あいあいセンター | ☎ 891・9955 |
| いきものふれあいセンター | ☎ 893・6520 |
| こどもゆうゆうセンター | ☎ 892・3077 |
| ボランティアセンター | ☎ 894・3737 |
| シルバー人材センター | ☎ 893・0430 |
| 消防本部・署 | ☎ 892・0119 |

盲学校の生徒募集

大阪市立盲学校高等部では、視覚に障害がある人(全盲・弱視)を対象に生徒を募集します。

高校課程にあたる普通科と、あんまマッサージ指圧、鍼灸の資格取得のための職業課程としての理療科があります。理療科では、様々な年齢層の人が勉学に励んでいます。

スクールバス、寄宿舎もあり、また現在文字の読み書きに不自由な人にも受験に配慮しています。入学相談・教育相談も随時行っています。

○問い合わせ 大阪市立盲学校(☎ 06・6328・7000 ファクス 06・6328・5896)

12月の相談室(無料)

法律相談 = 市民に限る = (弁護士)
 毎週月曜・木曜日(24日・27日を除く)
 14時～16時、市役所別館 定員4人(予約制)
 予約は、当日9時30分から電話で総務課
 (☎892・0121)

行政相談 (総務省行政相談委員)
 8日(土) ゆうゆうセンター。13時～16時

税の相談 (税理士)
 19日(水) 13時～16時、市役所別館
年金なんでも相談 (社会保険労務士)
 25日(火) 13時～16時、あいあいセンター
 ※以上問い合わせ 総務課 (☎892・0121)

女性相談 (女性相談員)
 13日(木) 14時～16時30分、あいあいセンター
 電話で事前予約 (☎892・0121)

人権相談 (人権擁護委員)
 20日(木) 14時～16時30分、あいあいセンター
 ※以上問い合わせ 人権擁護推進室 (☎892・0121)

消費者相談 (消費生活専門相談員)
 毎日(土曜・日曜日と休日を除く) 10時～正午と
 13時～16時、あいあいセンター(☎891・5003)
 ※問い合わせ 環境生活課 (☎892・0121)

障害者福祉相談 (交野市身体障害者相談員)
 第1・第3水曜日 13時～16時、ゆうゆうセンター
でんわ高齢者介護相談

(保健婦<士>、看護婦<士>、社会福祉士)
 毎日(土曜・日曜日と休日を除く) 9時～正午
 と13時～17時15分、ゆうゆうセンター内
 基幹型在宅介護支援センター(☎894・3325)
 ※以上問い合わせ 福祉サービス課 (☎893・6400)

母子寡婦福祉相談 (大阪府相談員)
 毎週月曜日 9時～正午と13時～17時15分、
 ゆうゆうセンター 事前に連絡してください。
 ※問い合わせ 社会福祉課 (☎893・6400)

心配ごと相談 (民生児童委員)
 毎週水曜日 14時～16時、ゆうゆうセンター
 ※問い合わせ 社会福祉協議会 (☎893・6400)

健康相談 (保健婦<士>、看護婦<士>、栄養士)
 11日(火)と25日(火) 10時～11時30分、
 ゆうゆうセンター
 毎週金曜日 13時30分～15時、青年の家
でんわ健康相談 (保健婦<士>、栄養士)
 毎日(土曜・日曜日と休日を除く) 10時～正午と
 13時～16時 (☎893・6405)
 ※以上問い合わせ 健康増進課 (☎893・6405)

育児相談 (主任保育士、園長)
 毎週火・水・木曜日 13時～15時、倉治保育園
 ※問い合わせ 倉治保育園 (☎891・1116)

でんわ育児相談 (園長補佐、主任保育士)
 毎週水曜日
 あまだのみや幼児園(☎892・1351)
 毎週木曜日
 あさひ幼児園(☎892・0206)
 毎週金曜日
 くらやま幼児園(☎892・8433)
 いずれも13時～15時
 ※以上問い合わせ 各幼児園

こども相談 (家庭児童相談員)
 毎日(土曜・日曜日と休日を除く) 10時～17時
 15分、こどもゆうゆうセンター
 ※問い合わせ こどもゆうゆうセンター(☎892・3077)

教育相談 (教育相談員)
 毎日(土曜・日曜日と休日を除く) 10時～16
 時、長宝寺小学校内教育センター
 ※問い合わせ 教育センター(☎892・8627)

園芸相談 (公園みどり課職員)
 第3木曜日 13時～16時、市役所別館
 ※問い合わせ 公園みどり課 (☎892・0121)

資源ごみ 月1回

ごみはきっちり分別し、きめられた日の午前8時45分までに各ステーションへ出してください。

| 空缶・空ビン・ ナベ・乾電池など | 収集地区 | 新聞紙・雑誌・ 段ボールなど |
|---------------------|----------------------------------|-------------------|
| 12月5日 (第1水曜) | 私部・私部南・私部西・青山・ 向井田・私市・私市山手 | 12月12日 (第2水曜) |
| 12月12日 (第2水曜) | 星田・星田北・星田西・南星台・ 妙見坂・妙見東・星田山手 | 12月19日 (第3水曜) |
| 12月19日 (第3水曜) | 幾野・倉治・東倉治・神宮寺・ 寺・寺南野・森北・森南・傍示 | 12月26日 (第4水曜) |
| 12月26日 (第4水曜) | 郡津・梅が枝・天野が原町・藤 が尾・松塚 | 12月5日 (第1水曜) |

普通ごみ(生ごみなど可燃ごみ) 週2回

ごみはきめられた日の午前8時45分までに各普通ごみステーションへ出してください。

| 曜日 | 収集地区 |
|-----|--|
| 月・木 | 倉治・東倉治・神宮寺・郡津・森北・ 森南(私市の一部を含む)・幾野・天野 が原町・青山・向井田・行殿・浜の池・ 梅が枝・松塚・寺・寺南野・私部西・ 駅前住宅(私部長砂町を含む) |
| 火・金 | 私部・私部南・南星台・星田山手・ 星田・妙見東・星田北・星田西・ 藤が尾・私市・私市山手・妙見坂 |

12月の
ごみ
収集日

| 市の人口(10月末現在) | 火災と救急(10月分) |
|--------------|-------------|
| 人口 78,718人 | 火災 1件 |
| 男 38,725人 | 救急 187件 |
| 女 39,993人 | |
| 世帯数 27,982 | |

広報かたの

(No.563) 2001年11月25日

編集と発行 交野市役所総務課

〒576-8501 大阪府交野市私部1丁目1番1号 ☎072-892-0121

ファクス072-891-5046 テレホンサービス ☎072-892-1599

url <http://www.city.katano.osaka.jp/>

R100
古紙配合率100%再生紙
を使用しています