



目次

学 習	2
スナップ	3～4
健 康	5
暮らし	6～9
みんなのひろば	10～11
6月の相談室(無料)	裏面

避難訓練：岩船小学校

学 習

近世古文書読解講座 江戸時代の法令

文化財事業団では、江戸時代の古文書を教材に近世古文書の読解講座を開講します。

今回は、市内の古文書から江戸時代の法令について、4回にわたって基本的な読み方を学習します。興味のある人はぜひ参加ください。

○と き

▽Aコース(水曜日)6月5日・12日・19日・26日

▽Bコース(日曜日)6月2日・9日・23日・30日

※時間は、いずれも午後2時～4時です。

○と ころ 青年の家 206号室

○定 員 先着各20人

○参加費 500円(資料代)

○講 師 文化財事業団の専門職員

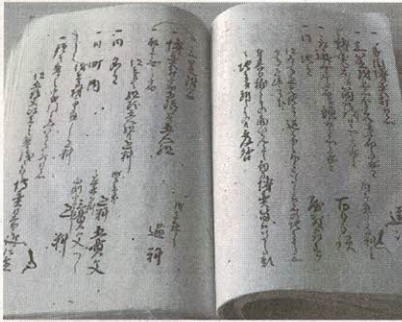

○申し込み・問い合わせ 電話で文化財事業団(☎893・8111)

※申し込みをした人は、5月31日(金)までに同事業団事務所(〒下図を参照)で、教材を受け取ってください。

文化財事業団案内図

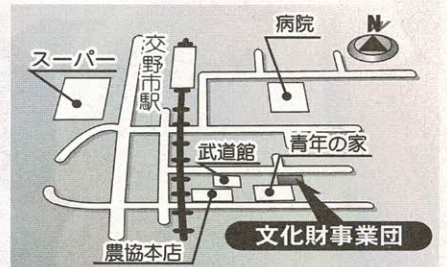

青少年指導員のみなさんは

地道な活動をしています

青少年指導員は、青少年が健やかに育つよう地道な活動をしています。市内の指導員は50人で、そのうち20人が今年度、新任されました。

指導員は、商店街をはじめ空き家や廃屋などが非行の温床にならないよう常時、パトロールをしています。

また、街頭啓発や8月の「交野まつり」での模擬店出店、2月に開催する「ふれあいゲームと映画会」などを通じて、青少年の健全育成に努めています。
○問い合わせ 青少年育成課 (☎892・7721)

青少年指導員名簿 (順不同・敬称略)

	地 区	氏 名
1 中ブロック	青山区	平田 勝、田中 義晴
	私部区	角田 法子、黒川 賢二
	行殿区	船戸さつき
	向井田区	山岸 忠昭、井上 順一
	梅が枝区	岩井 孝二、友田 孝広
	駅前住宅区	松本 咲子、森川 清美
	柴野区	山本 艶子
2 中ブロック	倉治区	奥西久仁春、村田加津男
	浜の池区	小野 秀夫
	松塚区	藤原誠之祐、小島 孝明
	郡津区	谷 巖、山本 和孝
	幾野区	尾木 貞夫、田中 修一
3 中ブロック	星田区	小松 悦朗、柿木 昭彦
	妙見坂区	河西 秀樹、一戸 英輔
	南星台区	篠原 圭三、安松 義人
	星田山手区	岡本 啓史、花山 駒市
	妙見東区	江頭 伸一、久保 幸子
	星田西区	秋友 忠夫、塩田 肇
	寺区	千原 博子、中奥 雅俊
4 中ブロック	森区	奥田 道子、森本 雄二
	天野が原町区	岡部 一彦、福原 良平
	私市区	奥西 隆、河辻 和文
	私市山手区	三井 幸也、吉川 正雄
	藤が尾区	山口五十一、大野喜代孝
	私部区	中野 幸男
青年層	倉治区	雲川 浩幸
	星田区	永井 良典、竹之内康明
	天野が原町区	山下 正明

新緑の樹木観察ハイキング

- と き 6月9日(日) 午前9時～午後3時
- 集 合 午前9時、京阪私市駅前
- と ころ 交野の里山とくろんど園地
- コ ー ス 私市駅～くろんど園地(昼食)～かいがけの道～住吉神社
- 内 容 山野に生育する樹木の名前や特徴などを学びながらゆつくり山歩きを楽しむ
- 主 催 渡辺晋一郎さん いきものふれあいセンター
- 申 し 込 み 当日直接集合場所
- 問 い 合 わ せ 同センター (☎893・6520)
- 参加費 無料
- 持ち物 弁当、お茶、筆記用具、あればループ
- ※ハイキングの服装と靴で参加してください。
- 講 師 森林インストラクター 渡辺晋一郎さん

4月末の市の人口(前月比) 4月の
人口 78,971人(+656) 火災と救急
男 38,822人(+538) 火災 4件
女 40,149人(+118) 救急 196件
世帯数 28,352(+678)



さくら観察会

4月13日(土)、大阪市立大学理学部附属植物園(私市7丁目)で、同園主催の「植物園観察会—さくら」が開かれ、43人が参加しました。

元京都大学教授で植物学の小川さんの説明を聞いたあと園内を歩き、品種によって開花期に違いがあることなどを学びました。



パッチワーク作品展

4月19日(金)・20日(土)、あいあいセンターベガホールで、下本パッチワーク教室主催のパッチワーク作品展が開かれました。

会場にはミニタペストリー、袋もの、人形、ベッドカバーなどがたくさん展示され、両日とも参観者でにぎわいました。



日本さくら草の作品展

4月20日(土)~25日(木)、青年の家1階ロビーで、交野さくら草の会主催の日本さくら草作品展と即売会がありました。

さくら草は、古くから多くの人に親しまれ、現在も熱心な愛好家は少なくありません。期間中は、可憐な花をめぐるだけでなく、苗の即売会で買い求める人たちもいました。

住民票に新たな項目 「住民票コード」

住民基本台帳法が改正され、8月5日から施行されるのに伴い、住民票の項目に新たに「住民票コード」が追加されます。なお、このコードは8月(予定)に各家庭に郵送します。

このコードは、今後、市町村の区域を越えた住民基本台帳に関する事務の処理や、国の機関などに対する本人確認情報(氏名、生年月日、性別、住所、住民票コードなど)の提供を行う仕組み「住民基本台帳ネットワークシステム」を整備するためのものです。

このシステムは、デジタル・ネットワーク社会の急速な進展の中で、住民負担の軽減・市民サービスの向上と国・地方行政事務の効率化のため、全国規模で本人確認を効率的に行うものです。

お問い合わせ 市民課

星の子体験隊

4月13日(土)、星の里いわふねで、小学校高学年の55人が参加してJCジュニア・アドベンチャー星の子体験隊の開校式がありました。交野青年会議所の主催で、10月12日までの間、計5回開催し、田植えや稲刈り、キャンプやカヌーなどを体験(予定)します。

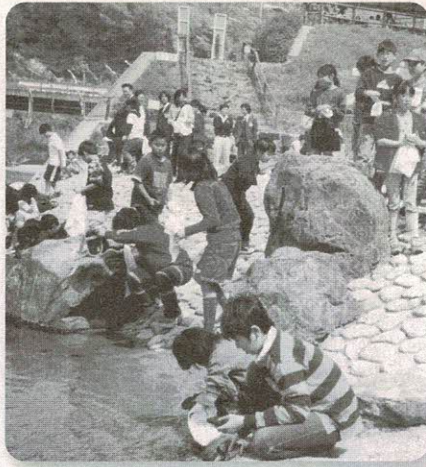

子どもたちが熱演

4月14日(日)、星の里いわふねで、教育委員会主催の第26回交野市青少年音楽団体定期演奏会が開かれ、市民約400人が鑑賞しました。今回は交野の少年少女合唱団・ジュニア吹奏楽団・少年少女鼓笛団と守口のジュニアプラスバンド(友情出演)の4団体が出演。中でも、交野市少年少女鼓笛団のかわいいパトントワリングには大きな拍手が沸きました。



園児たちがタケノコ掘り

4月22日(月)、倉治保育園近くの竹林で、同園の年長児42人が、タケノコ掘りを体験しました。小さいものは園児の手で掘り起こしましたが、大きいものは先生の力を借りて掘り出し、全部で50本余りを収穫。翌日には全園児が、たけのこご飯にしてもらって食べました。

スプリングコンサート

4月22日(月)、第1中学校音楽室で、同校吹奏楽部によるスプリングコンサートが開かれました。保護者や小学生ら大勢の聴衆を前に、「踊る大捜査線」「ピンクレディー・メドレー」などなじみ深いものを中心にアンコール曲も含め5曲を演奏しました。



白熱のゲートボール大会

4月24日(水)、天野川緑地で、第40回交野市老人クラブ連合会ゲートボール大会が開かれました。大会には、14チーム、約90人が参加し、白熱した試合を展開しました。優勝は私部、準優勝は天野が原、3位は南星台と梅が枝で、入賞した4チームのうち梅が枝を除く3チームが河内ブロック大会へコマを進めることになりました。



訂正

5月10日号広報「かたの」4頁
里山指導員育成講座のファクス番号と日程に誤りがありました。
ファクス番号の誤りは「9833・26336」で正しくは「8993・2636」でした。
日程の誤りは「12月25日(日)」で正しくは「12月15日(日)」でした。
深くお詫びし訂正いたします。



乳幼児医療費の資格証が医療証に変わります

7月1日から乳幼児医療費の「乳幼児受給者資格証」が「乳幼児医療証」に変わります。これに伴い現在、乳幼児医療費を受給されている対象乳幼児には、6月中旬、「医療証交付申請書」を郵送しますので、必要事項を記入、添付書類などを持参のうえ、通知書に記載された期限内に切り替え手続きをしてください。

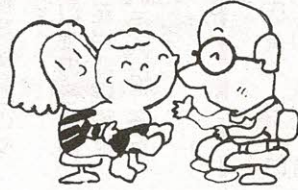

なお、国民健康保険に加入している対象乳幼児には、「乳幼児医療証」を郵送しますので切り替えは不要です。

医療証の交付を受けたあとは、医療証を提示することで大阪府内の医療機関などでは保険適用自己負担分の窓口負担がなくなります。

○対象乳幼児

市内在住で、交野市に住民登録または外国人登録をしている乳幼児

○医療証の適用範囲

0歳～3歳未満(3歳の誕生月の末日まで)の府内の医療機関での通院・入院時の医療費などの自己負担分(保険適用分のみ)及び食事療養費の標準負担額

◇次の①～②については、従来どおりの償還払いで助成します。ただし、保護者(被保険者)の加入している健康保険組合などから家族療養費附加給付金・高額医療費などの給付がある場合は、それらを控除した後の額を助成します。

①0歳～3歳未満(3歳の誕生月の末日まで)の大阪府外の医療機関での通院・入院時の医療費などの自己負担分(保険適用分のみ)及び食事療養費の標準負担額

②3歳～6歳(小学校就学前)の入院時の医療費の自己負担分(保険適用分のみ)並びに食事療養費の標準負担額

◇6月末日までの受診分については、従来どおりの償還払いで助成します。

◇まだ0歳～3歳未満(3歳の誕生月の末日まで)の乳幼児医療の新規登録をしていない場合は、次のものを持参してください。

▷健康保険証(乳幼児記載済のもの)

▷被保険者(国民健康保険の加入者で、被保険者が乳幼児の両親以外の世帯員の場合は、父または母いずれかの生計中心者)名義の預金通帳(郵便貯金を除く)

▷印鑑(ゴム印は不可)

▷所得証明書が必要な場合があります(転入など)

▷医療機関などの発行する領収書(レシートの場合は、領収書の代わりに領収証明書)

○申請・問い合わせ 社会福祉課(☎893・6400)か、市役所本館1階 福祉サービスコーナー



2歳児の歯ッピ教室

乳歯のむし歯は、2歳から3歳にかけて急増をはじめます。歯みがきの習慣づけは、毎日楽しく繰り返すことが大切で、歯ッピ教室はそのお手伝いをします。

- とき 6月13日(木)午前9時30分～10時30分
- ところ ゆうゆうセンター2階 親子健康教室
- 対象 2歳児(6月13日現在)
- 定員 10組(予約制)
- 費用 100円
- 持ち物 母子健康手帳、ふだん使っている子どもの歯ブラシ・コップ
- 申し込み・問い合わせ 6月3日(月)午前9時から健康増進課(☎893・6405)



市民健康講座

「薬のことならなんでも聞いて！」

薬のことで何か気になることはありませんか? まちの薬剤師があなたの疑問をズバリ解決します。



○とき 6月27日(木)午後2時～3時30分

○ところ ゆうゆうセンター3階 展示活用室

○定員 60人

○参加費 無料

○講師 薬剤師

北野 毅さん

○申し込み・問い合わせ 5月31日(金)から健康増進課(☎893・6405)



食中毒に注意

気温が上昇するにつれて心配されるのが食中毒です。食中毒は、主にサルモネラ菌、病原性大腸菌、腸炎ビブリオ菌によって引き起こされます。

食中毒をなくすためにも、次の点を徹底しましょう。

■食中毒を防ぐ三原則

細菌による食中毒は、①菌が食品に付着する②食品中で菌が増殖する③菌が含まれた食品を食べるといふ三つの段階を経て起こります。

逆にいえば、食中毒を予防するためには食品に①菌をつけない②菌を増やさない③菌をやっつける、の三原則を守ることが重要です。

○問い合わせ 四条畷府民健康プラザ(☎878・1021)



入院時の食事代 減額申請

入院中の1日にかかる食事代については、1日780円必要ですが、現在入院加療中の人で、国民健康保険の加入者または老人保健法の該当者で入院加療中の人の属する世帯全員が、14年度市民税非課税世帯に該当する場合は、下表の負担額となりますので「標準負担額減額認定証」の交付申請にお越しく下さい。

なお、国民健康保険以外の各種健康保険の加入者で、市民税非課税世帯に該当すると思われる人は、各保険者にお問い合わせください。

○受付 6月3日(月)～
保険年金課(市役所本館1階)

○持ち物

保険者証・印鑑(老人保健医療受給者証(所有者のみ)・入院時の領収書(90日を超える入院の人のみ)・現在お持ちの「標準負担額減額認定証(所有者のみ)」



入院時の食事代の標準負担額(1日)

一般		780円
市民税非課税世帯	90日までの入院	650円
	90日を超える入院 (過去12か月の入院日数)	500円
市民税非課税世帯で老齢福祉年金受給者		300円

明るい選挙推進標語を募集

明るい選挙推進協議会では、明るい選挙を推進するための自作で未発表の標語を募集します。

- 内容 明るい選挙推進及び棄権防止・投票参加を呼びかけるもの
- 資格 市内在住の人
- 応募方法 はがき、メールに作品(何点でも可)と住所、氏名、電話番号を記入し、6月30日(日)＝消印有効＝までに、〒576-8501 交野市私部1-1-1 選挙管理委員会事務局、メールアドレス senkan@city.katano.osaka.jp

※入賞作品の著作権は主催者に帰属し、明るい選挙推進に使用します。

○問い合わせ 選挙管理委員会事務局



障害のある人を 応援します

北河内東障害者就業・生活支援センターでは、市内の知的・身体及び精神に障害のある人で、働く意志をもっている次のような人を応援しています。
▽仕事を辞めたなどで悩んでいる人
▽就職しているが職場のことを話せる相手がいな
い

▽休日と一緒に行動してくれる人がいない
▽お金の管理の仕方が分からない人
就業や生活に関する相談を受けたい人は、電話か面接の相談に応じますので、気軽にご連絡ください。

○とき 毎週月～金曜日午前9時～午後6時
(土日曜日、祝日を希望する場合は予約が必要)

○ところ 北河内東障害者就業・生活支援センター
1(大東市末広町15-16) ☎871-0047

○申し込み・問い合わせ 同センター
0047-23365

ご存知ですか? 介護保険のサービス

<第2回>訪問介護



◇身体介護Ⅱ食事・トイレ・排せつ、入浴、寝たきりの人の体を拭く、寝ている人の体位の交換、洗髪、爪きり、歩行車いす、薬を飲む時の確認、服の着せ替え、通院の付き添い、など
◇家事援助Ⅱ食事作り・配膳・片付け、掃除、買い物、洗濯、ベッドメイク、薬局などでの薬の受け取り、など

は、利用者の家族が疾病や障害、その他の理由で家事が困難な場合に利用できます。

また、利用者本人以外の分の調理や洗濯をしたり、庭の草むしりなど本人の日常生活に直接必要ないことには利用できません。

○利用料の本人負担分の目安(30分以上1時間未満の場合)

- ▽身体介護.....約4300円
 - ▽家事援助.....約1600円
 - ▽複合型.....約3000円
- ※夜間や早朝時間帯には割増しがあります。また、市町村など地域によっても違いますので、前記の金額はあくまで目安とお考えください。
- 問い合わせ 介護保険課(☎8933-6400)



6月は「就職差別撤廃月間」 《しない させない 就職差別》

就職の面接で、家族の出身地や職業、思想・信条に関することを聞いたこと、聞かれたことはありませんか。面接でこのような質問をすることは、就職差別につながるおそれがあります。

採用選考は、応募者の基本的人権を尊重するとともに、本人の適性・能力に基づき、その人の資質や長所を見いだすことを通じて行う必要があります。

大阪府では、6月を「就職差別撤廃月間」と定め、啓発事業に取り組んでいますので、みなさんのご理解とご協力をお願いします。

◇就職差別110番を開設

- 期間 6月19日(水)～21日(金)午前10時～午後6時
- 内容 採用面接時等の差別について、相談、関係機関の紹介など
- 電話 06・6944・1033
- 問い合わせ 大阪府雇用推進室(☎06・6941・0351)



人権擁護委員ってこんな人 6月1日は「人権擁護委員の日」

人権擁護委員は、みなさんの人権が尊重されるように、また、侵害された可能性があるときにどなたからでも相談を受けるとともに、被害救済のため公正で適切な処置をとれるように活動しています。

守秘義務が課せられていますので、相談者や内容について秘密は厳守されます。

相談は無料です。

例えば、女性、子ども、外国人、同和問題、高齢者、障害のある人、HIV感染者、刑を終えて出所した人、メディアやインターネットによるプライバシー

に関することや、家庭内の暴力、夫婦間の暴力、セクハラ、虐待、離婚、財産分与、借地借家、近所のもめごと、いじめ、就職差別、結婚差別、裁判のことなどについて相談に応じています。

交野市では、次の人権擁護委員が活躍されています。(敬称略)

- ▽向井 壽一 (森南 ☎891・6886)
- ▽溝辺 和子 (倉治 ☎892・5881)
- ▽矢野 好子 (私部 ☎891・3112)
- ▽角野喜美子 (私部 ☎891・3112)

- (私市) ☎891・0320
- ▽奥田 保三 (星田 ☎891・2106)
- ▽中 一皓 (郡津 ☎891・0594)
- ◇固定の相談日・場所 [交野市]
- とき 毎月第3木曜日午後2時～4時30分
- ところ 京阪交野ビル4階 あいあいセンター会議室
- 〔大阪法務局〕
- とき 月～金曜日午前9時～午後4時(祝日を除く)
- ところ 大阪法務局(☎06・942・1481)
- 問い合わせ 人権政策室



男女共同参画社会 「自分らしく生きよう」

私たちは、知らず知らずのうちに、女だから、男だからという理由で、自分自身の心や行動をしばっていませんか。いきいきと自分らしく生きるためのヒントを、一緒に学びませんか。

- とき 6月8日(土)午後1時30分～3時
- ところ 京阪交野ビルあいあいセンター ベガホール
- テーマ 「自分の中のジェンダー」
- 講師 栗本 敦子さん
- 定員 50人
- 主催 市、交野市女性と文化の集い
- 申し込み・問い合わせ 人権政策室



人権啓発講座Ⅱ

「和泉市の歴史と文化を訪ねる」

交野市人権啓発推進協議会では、人権啓発講座Ⅱとして和泉市を訪ね、行政とNPOが協力して進めている活動状況を視察します。

- とき 6月27日(木)午前9時、私部公園グラウンド駐車場出発(バス利用)
- 研修先 和泉市人権文化センター、府立弥生文化博物館他
- テーマ よみがえる歴史ロマン
- 定員 先着40人
- 参加費 1,500円
- 申し込み・問い合わせ 6月10日(月)までに電話で人権政策室



人権政策室に 相談員を配置

市は、5月から人権相談業務を充実させています。

この事業は、人権侵害を受けたり、受ける恐れのある市民を支援するため、人権政策室内に常時相談員1人を配置し相談を受け付けています。

- とき 月曜日から金曜日(祝日を除く)午前10時～正午と午後1時～4時
- ところ 市役所本館2階 人権政策室
- 問い合わせ 人権政策室



青年の家での 健康相談日変わっています

4月から、青年の家での健康相談が下記のとおり変わっていますので、ご注意ください。

毎月の相談日は、広報「かたの」25日号でご確認ください。

- 相談日 第1・第3金曜日午後1時30分～3時
- 問い合わせ 健康増進課(☎893・6405)



ごみ処理問題研究会報告

四條畷市・交野市と専門家による「ごみ処理問題研究会」の第10回の会合は、3月25日(月)四條畷市で開かれました。

同会では、研究会設置要綱に基づき、ごみの発生から収集及び処理並びに処理施設など、ごみ処理行政全般について調査・研究の結果、下記の3項目を管理者(四條畷市長)に提言するため、最終検討を行いました。

- ◇発生源対策などによるごみ減量化などに関する提言(案)に対しては、ごみ減量化などは各項目ごとに目標量を明確に設定し、その実現に向けた具体的な施策の早期実行を図る必要がある。ごみ減量化の目標量は、国と大阪府の方針と同じく平成22年度の予測量を平成9年度の5%減量するとの基本を定める。
 - ◇収集システムなどに関する提言(案)は、新処理施設の整備に際して、四條畷市・交野両市の収集分別区分を統一することが望ましい。新処理施設の処理方式に適した方式、分別数の変更などを検討する必要がある。北河内広域リサイクル共同処理事業での処理形態に見合った方式に検討する必要がある。減量化対策の一つとしてごみ収集の有料化などについては、一般廃棄物(ごみ)処理基本計画の見直しにおいても検討すべきである。
 - ◇新処理施設のあり方に関する提言(案)は、一般廃棄物(ごみ)処理基本計画の見直しを図り、処理方式を含む施設整備は、引き続き専門的な見地から検討すべきである。
- なお、これらの提言は、事務局でとりまとめたうえ、各委員が確認し、委員長・副委員長が管理者に提出する予定です。

○問い合わせ 四條畷市交野市清掃施設組合(☎876・1202)

6月1日現在で、平成14年商業統計調査が全国一斉に行われます。調査の対象は、卸売小売業を営むすべての事業所・店舗です。

商業統計調査は、事業所を業種、規模、地域、業態、立地環境などに区分し、商業事業所の分布状況や販売活動などの実態を明らかにすることを目的としています。統計法に基づいて実施される国の重要な調査であり、提出された調査票を、統計上の目的以外に使用することはありません。調査員が調査票の記入のお



平成14年商業統計調査に協力を



願いに各事業所を訪問していただきますので、ご協力ください。

○問い合わせ 企画調整課が、大阪府統計課(☎06・6941・0351)



蚊・ハエ、ゴキブリ 駆除剤を無料配布

6月1日から30日までの1か月間、大阪府内全域で、ゴキブリ駆除運動が展開されます。それに伴い市では、蚊・ハエ・ゴ

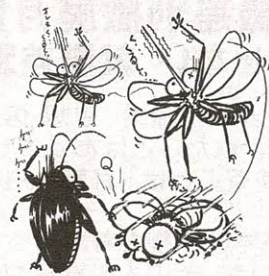

キブリ駆除剤を無料配布します。

- とき 6月中(土曜・日曜日、祝日は除く)午前9時～午後5時
- ところ 環境生活課と星田出張所
- 配布数 蚊・ハエ駆除剤…1袋
- ▽ゴキブリ駆除剤…1袋
- 持ち物 印鑑
- 問い合わせ 環境生活課



支援費制度 事業者の指定申請説明会

支援費制度による、身体・知的障害者(児)への支援サービスを提供する事業所の指定申請が7月から始まる前に、大阪府は、指定基準や申請手続きなどについての説明会を開きます。(大阪市、堺市は除く)

- とき 6月18日(火)
- ▷1回目 午前11時～
- ▷2回目 午後1時30分～
- ところ クレオ大阪中央(大阪市天王寺区上汐5-6-25)
- 定員 先着各1,000人
- 参加費 無料
- 申し込み・問い合わせ 往復はがきに郵便番号、住所、氏名、団体名、電話番号を記入し、6月10日(月)までに〒540-8570 大阪府障害保健福祉室支援費準備グループ(☎06・6941・0351)



チャレンジ介護教室

介護について興味のある人、介護方法で困っている人などを対象に介護教室を開きます。

- とき 6月21日(金)午後3時～4時
- ところ 私市会館2階
- 内容 介護専門職の指導とアドバイス、困っていることの相談。寝具・衣類などの交換指導など
- 定員 先着30人
- 参加費 無料
- 持ち物 筆記用具
- 主催 私市小学校区福祉委員会、在宅介護支援センター・明星
- 申し込み・問い合わせ 5月28日(火)から同センター・明星(☎894・3029)



リサイクル情報交差点

市では、ごみ減量の一環として、広報「かたの」に「リサイクル情報交差点」を掲載しています。

各家庭で使わなくなったもので、まだ使用できる品物、あるいはそのような品物をゆずってほしいと思っている人は応募してください。

ただし、応募にあたっては次のことを守ってください。

〔掲載できない品物〕

古美術品、ガス器具、単車、自動車、生鮮食品、医療器具、貴金属、酒、たばこ、仏壇などの宗教用品、動植物、不動産、そ

の他不相当と思われる品物。
〔注意事項〕

品物の受け渡しについて、故障・破損および事故などの問題が生じた場合、市は一切責任を負いませんのでご了承ください。当事者間の話し合いで解決してください。

○申し込み、問い合わせ

応募用紙(左表)を切り抜くか、複写をし、はがきか封書で〒576-0001 交野市星田北1-7-5 環境部リサイクルセンター(☎893-8651) ※次回の掲載は7月25日号です。

ゆずります・ゆずってくださいコーナー いずれかに○を			
ふりがな 氏名		住所 電話	交野市 ☎ —
氏名掲載 方法	氏のみ・名まで	連絡方法 及び掲載方法	住所のみ・電話番号のみ 住所及び電話番号
品物名		傷汚れなど	新品・なし・多少あり
メーカー		大きさ	縦 × 横 × 高さ cm
色		価格	無償・有償 _____円

◆ ゆずります ◆

①ワープロ

大きさは42×35.5×8㍉。色はチャコールグレー。メーカーはシャープ書院WD-X 800。価格は無償。傷汚れなどなし。井上(☎893・1785)

②絵の出るCDカラオケ

(マイク2本、演歌CD付き、テープ・録音可)大きさは26×40×23㍉。色は黒。メーカーはカシオ。価格は無償。新品同様。橋元(星田7-52-5 ☎891・1986)

③(1)はしレール(乗用専用レール)

大きさは4畳半のスペースに設置可(1~6歳位)。色は青。価格は1,500円。傷汚れ多少あり。どのメーカーの乗り物にも使える。

(2)ボールのレール

大きさは132×86.5×86.5㍉。ボールは直径8㍉。色はトンネル=赤・青・緑、ボール(125個入り)=カラフル。価格は4,000円。新品。

(3)チャイルドシート

大きさは、お座りができる頃~3、4歳用。色は青・グレー。価格は2,000円。傷汚れ多少あり。

(4)自転車用乳幼児前掛けいす

大きさは、お座りができる頃~3、4歳用。色は黒。価格は300円。傷汚れ多少あり。

(5)ディズニーの木製カラー積木

色は薄おうど色にディズニーの絵と赤・黄・青・緑。価格は1,000円。傷汚れ多少あり。

(6)ベビーフェンスM(木製、安全鎖付き)

大きさは、広げ幅110㍉・高さ90㍉、折りたたみ幅25㍉。色は薄おうど色。価格は1,000円。玄関、階段に使用可。S(☎893・3245)

④ベビーベッド

大きさは125×75×90㍉。色は白・ピンク。メーカーはスヌーピー。価格は無償。傷汚れ多少あり。松山(☎893・9347)



◆ ゆずってください ◆

①ワープロ、リボン(熱複写)

大きさ・色は不問。メーカーはNEC(文豪)、東芝(ルポ)、松下(スララ)のいずれか。価格は相談。金森健一(☎892・5440)

②おもちゃの車の乗り物

大きさ・色・メーカー・傷汚れなど不問。価格は500円。水口(☎895・7703)

③赤ちゃん用品

なんでもよい(できれば双子用)。大きさ・色・メーカーなど不問。傷汚れなど不問。価格は安く。中島(☎090・1025・3863)

④本棚

色は茶、エンジン。傷汚れなどないもの。価格は無償。国吉(☎893・5615)



募集

筆ペン同好会

毎月第1・第3火曜日午前10時～正午、ゆうゆうセンター。筆ペン・ボールペン・小筆を使って実用的な書式を練習。定員20人。月会費2,000円。教材費525円。指導は木村果海さん。申し込み・問い合わせは上村さん(☎893・0710 正午～午後5時)

囲碁入門教室

6月13日～9月26日の毎週木曜日午後1時30分～3時30分、青年の家207号室(8月15日は休み)。対象は初心者。受講料5,000円(15回分)。講師は交野市囲碁同好会の有段者。申し込み・問い合わせは毎週土・日曜日午前10時～午後4時、安藤さん(☎891・3720)



スポーツ

グラウンドゴルフ市長杯争奪戦

6月14日(金)午前9時10分～、私部公園グラウンド(雨天の場合は6月18日に順延)。対象は会員及び市民。参加無料。

主催は交野市グラウンドゴルフ協会。申し込みは当日直接会場。問い合わせは中田さん(☎892・3924)

第5回市民ふれあい大会インディアカ

6月16日(日)午前9時45分～午後4時、いきいきランド交野メインアリーナ。対象は市内在住・在勤の中学生以上(1チーム4～7人、個人参加可)。参加費1人300円。主催は交野市インディアカ協会。申し込みは6月12日(水)までに青年の家。問い合わせは米原さん(☎891・6236)

第32回市民テニス大会成績

交野市テニス協会主催の第32回市民テニス大会は、4月14日(日)、私部公園テニスコートで開かれ、一般男子・一般女子・壮年男子の各部でダブルス戦が行われました。成績は下記のとおり。敬称略

- ◇一般男子
 - ①向井正明(私市) 田中幸一(天野が原町) ②大蔵健治(私部) 船岡武夫(幾野)
- ◇一般女子
 - ①山口良子(妙見東) 佐藤博子(私市) ②井川和佐子(松塚) 伊山清子(天野が原町)
- ◇壮年男子
 - ①村田都博(南星台) 佐藤安春(私市) ②宮本土郎(天野が原町) 下田博(同)

○第11回○
○ナイスコミュニケーション○
○IN KATANO○
○みんながんばっ展○

福祉施設・作業所で作られた自主製品の展示販売や日ごろの活動で習得した演技などを通じて、障害のある人たちや施設のことをより多くの人々に知ってもらい、交流を図り、理解と認識を深めてもらうため開きます。

- とき 6月7日(金)～9日(日)午前10時～午後8時
- ところ 交野サティ1階 セントラルコート
- 内容 作品の展示販売、もの作りの実演、パネル展示、太鼓の演奏など
- 主催 ナイスコミュニケーション実行委員会
- 問い合わせ 同事務局(交野自立センター内 ☎893・4523)
- 交野市からの参加施設(順不同) ミルキーウエイ、交野市障害児(者)親の会ささべ、いわふね・くらじ作業所、やわらぎ授産所、キラキラ工房、キラキラ作業所、交野自立センター

○故清水要樹画伯の作品を展示公開○

交野市在住で日本南画院副理事長だった故清水要樹画伯の作品と遺品などが、遺族から市に寄付されたのを受けて、市は、6月から青年の家で、絵画などを定期的に展示し、公開することにしました。寄付されたのは、絵画10点と同画伯が愛用していた絵画用具、絵画資料などで、「市の文化振興の一助にしてください」とのご遺志を生かしていくことにしています。

【公開日】

- とき 毎月第2土曜日・第4日曜日午前10時～午後4時
- ところ 青年の家1階 展示室
- 問い合わせ 社会教育課(☎892・7721)

○交野まつり出店者募集○

交野まつり実行委員会では、8月3日(土)・4日(日)にいきいきランド交野で開催する第19回交野まつりで新規模擬店及びフリーマーケットの出店を希望する団体及び人を募集します。

○問い合わせ 〒576-8501 交野市私部1-1-1 市役所別館1階 交野まつり実行委員会事務局(☎891・4444)

- 募集店舗数 15店舗
- 出店料 5000円(テント使用料4000円を含む)
- スペース 2.7m×3.6m
- 内容 家庭内不用品、手作り品など(飲食物、危険物及び契約が必要なものを除く)
- 申し込み はがきに郵便番号、住所、氏名(グループは代表者名)、電話番号、販売品目、出店希望日を記入し、6月10日(月)(当日消印有効)までに〒576-1850 1 交野市私部1-1-1 市役所別館1階 交野まつり実行委員会事務局

※応募はがきは1人1枚、1グループ1枚のみ。応募者多数の場合は抽選します。

- 資格 交野市民及び在勤者が所属する団体。但し両日とも出店可能であること(業者及び営利目的は除く)
- 募集店舗数 10店舗(先着順)
- スペース 2.7m×3.6m
- 出店料 1万円(テント使用料8000円を含む)
- 電気料 電気器具1台につき20000円
- 申し込み 6月3日(月)から6月10日(月)まで(土、日曜日は除く)に、交野まつり実行委員会事務局(市役所別館1階 ☎891・4444)
- ※電話での受け付けは行いません。直接事務局へお越しください。
- ※申し込みされても、交野まつりの趣旨に合わない団体については、実行委員会が出店を取り消すことがあります。
- フリーマーケット出店
 - 資格 市内在住・在勤の人で交野まつりの趣旨に賛同する人(業者、プロは不可)

模擬店新規出店



みんなのひろば

自然に帰ろう

6月8日(土)午前9時30分～午後3時、府民の森ほしだ園地。自然からいろいろなことを学ぶ。定員50人(保護者同伴も可)。参加費1人200円(保険料を含む)。弁当・雨具・飲み物・地図・筆記用具持参。指導は岩本和昭さん。主催は初心山の会。申し込み・問い合わせは岩本さん(☎892・0167)

手すき和紙作り

6月8日(土)午後1時30分～3時30分、星田5のイト紙工。再生紙を使って便箋紙づくり。定員10人。参加費1,500円。指導は奥上陽一さん。主催は交野ケナフの会。申し込み・問い合わせは松山さん(ファクス兼用☎893・9620)

交野女声合唱団ミニコンサート

6月15日(土)午後2時～3時30分、ゆうゆうセンター4階多目的ホール。組曲「水の

いのち」、「世界のうためぐり」。定員200人。入場無料。指揮は高野享さん。伴奏は平井幸枝さん。主催は交野女声合唱団。問い合わせは榎さん(☎892・6430)

理一石上神社一ハミ塚古墳一白川ダム一東大寺山古墳一和爾下神社一櫛本。8*。交通費1,480円。参加費200円。主催は山歩会。問い合わせは吉原さん(☎892・3928 午後7時～9時)

箕面滝から勝尾寺

6月8日(土)午前8時、交野市駅集合。雨天中止。阪急箕面駅一箕面の滝一政ノ茶屋一最勝が峰一勝尾寺一外院尾根下り。8.5*。一般向き。交通費1,320円。参加費200円。弁当、雨具持参。主催は交野ちょっと行く会。問い合わせは成田さん(☎891・4013)

文学歴史ハイキング

6月9日(日)午前8時10分、河内磐船駅集合。雨天中止。西大寺一秋篠寺一大淵池公園一あやめ池一大和文華館一学園前。8*。交通費1,000円。参加料200円。主催は野歩会。問い合わせは吉原さん(☎892・3928 午後7時～9時)

ハイキング

八幡宮から流れ橋

6月1日(土)午前8時、交野市駅集合。雨天中止。石清水八幡宮一松花堂庭園一四季彩館一上津屋橋(流れ橋)。6*。家族向き。交通費600円。参加費200円。弁当、雨具持参。主催は交野歴史街道友の会。問い合わせは成田さん(☎891・4013)

文学歴史探訪ハイク

6月2日(日)午前8時、河内磐船駅集合。雨天中止。天

消防サイレン6月1日(土)の正午点検のために鳴らします

○問い合わせ 市消防本部(☎892・0119)

☎ 電話案内 ☎

市役所	☎892・0121
星田出張所	☎891・2031
ゆうゆうセンター	☎893・6400
こどもゆうゆうセンター	☎892・3077
ボランティアセンター	☎894・3737
環境事業所(ごみ)	☎892・2471
乙辺浄化センター(し尿)	☎892・2472
リサイクルセンター	☎893・8651
消防本部・署	☎892・0119
教育委員会・教育管理	☎810・0530
学校教育部	☎810・0522
生涯学習推進部(青年の家)	☎892・7721
星の里いわふね	☎893・3131
星田西体育施設	☎893・7721
第1児童センター	☎893・1144
いきいきランド交野	☎894・1181
倉治図書館	☎891・1825
文化財事業団	☎893・8111
あいあいセンター	☎891・9955
いきものふれあいセンター	☎893・6520
水道局	☎891・0016
水道サービス株式会社	☎894・0105
シルバー人材センター	☎893・0430

○いこいの広場の花菖蒲開放○

淀川左岸流域下水道組合では、渚処理場の増設工事に伴い、安定池の花菖蒲をいこいの広場に移植しました。

5月末から白・紫など色とりどりの花菖蒲150種、3,000株が咲きはこる予定ですので、下記のとおり広場を開放します。一度見学にお越しください。

○とき 5月31日(金)～6月6日(木) 午前10時～午後4時

○ところ 渚処理場いこいの広場 (枚方市渚内野4-10-1)

○問い合わせ 淀川左岸流域下水道組合(☎855・0600)

○第6回大阪府○

○花と緑の街づくりコンクール○

○対象 (1)団体部門(公益団体、民間団体、民間企業)
(2)個人部門(府内居住地)
(3)地方公共団体部門

○期間 7月10日(水)まで(消印有効)

○応募方法 応募用紙に必要事項を記入し、写真(カラーサービスL判の遠景と近景)を添えて郵送

○応募先 〒561-0872 豊中市寺内1-13-2 (社)大阪府公園・都市緑化協会花と緑の街づくりコンクール係(服部緑地都市緑化植物園内)

※応募用紙は市役所農とみどり課にあります。

○問い合わせ 同協会・花と緑の街づくりコンクール係(☎06・6866・1094)

○お知らせ○

5月10日号広報「かたの」19頁掲載の「田植えをしてみませんか」の催しは中止になりました。

6月の相談室(無料)

法律相談 = 市民に限る = (弁護士)
毎週月曜・木曜日 14時～16時、市役所別館
定員4人(予約制)
予約は、当日9時30分から電話で広聴広報課
(☎892・0121)

税の相談(税理士)
19日(水) 13時～16時、市役所別館
年金なんでも相談(社会保険労務士)
25日(火) 13時～16時、あいあいセンター
行政相談(総務省行政相談委員)
8日(土) ゆうゆうセンター、28日(金) 市役所別館
いずれも 13時～16時
※以上問い合わせ 広聴広報課(☎892・0121)

女性相談(女性相談員)
13日(木) 14時～16時30分、あいあいセンター
電話で事前予約(☎892・0121)
人権相談(人権擁護委員)
20日(木) 14時～16時30分、あいあいセンター
人権相談(人権相談員)
毎日(土曜・日曜日と休日を除く) 10時～正午と
13時～16時、市役所本館2階
※以上問い合わせ 人権政策室(☎892・0121)

消費者相談(消費生活専門相談員)
毎日(土曜・日曜日と休日を除く) 10時～正午と
13時～16時、あいあいセンター(☎891・5003)
※問い合わせ 商工観光課(☎892・0121)

心配ごと相談(民生委員・児童委員)
毎週水曜日 14時～16時、ゆうゆうセンター
※問い合わせ 社会福祉協議会(☎893・6400)

母子寡婦福祉相談(大阪府相談員)
毎週月曜日 9時～正午と13時～17時15分、
ゆうゆうセンター 事前に連絡してください。
(☎893・6400)

こども相談(家庭児童相談員)
毎日(土曜・日曜日と休日を除く) 10時～17時
15分、ゆうゆうセンター
※以上問い合わせ 社会福祉課(☎893・6400)

心身障害者福祉相談(交野市身体障害者相談員)
第1水曜日(知的・身体障害)、第3水曜日(身体障
害)、いずれも 13時～16時、ゆうゆうセンター
でんわ高齢者介護相談(保健師、看護師、社会福祉士)
毎日(土曜・日曜日と休日を除く) 9時～正午
と13時～17時15分、ゆうゆうセンター内
基幹型在宅介護支援センター(☎894・3325)
※以上問い合わせ 福祉サービス課(☎893・6
400)

健康相談(保健師、看護師、栄養士)
11日(火)と25日(火) 10時～11時30分、
ゆうゆうセンター
7日(金)と21日(金) 13時30分～15時、青年の家
でんわ健康相談(保健師、栄養士)
毎日(土曜・日曜日と休日を除く) 10時～正午と
13時～16時(☎893・6405)
※以上問い合わせ 健康増進課(☎893・6405)

育児相談(主任保育士、園長)
毎週火・水・木曜日 13時～15時、倉治保育園
※問い合わせ 倉治保育園(☎891・1116)

でんわ育児相談(園長補佐、主任保育士)
毎週水曜日
あまだのみや幼稚園(☎892・1351)
毎週木曜日
あさひ幼稚園(☎892・0206)
毎週金曜日
くらやま幼稚園(☎892・8433)
いずれも 13時～15時
※以上問い合わせ 各幼稚園

教育相談(教育相談員)
毎日(土曜・日曜日と休日を除く) 10時～16
時、長宝寺小学校内教育センター
※問い合わせ 教育センター(☎892・8627)

園芸相談(農とみどり課職員)
第3水曜日 13時～16時、市役所別館
※問い合わせ 農とみどり課(☎892・0121)

資源ごみ 月1回

ごみはきっちり分別し、きめられた日の午前8時45分までに各ステー
ションへ出してください。

空缶・空ビン・ ナベ・乾電池など	収 集 地 区	新聞紙・雑誌・ 段ボールなど
6月5日 (第1水曜)	私部・私部南・私部西・青山・ 向井田・私市・私市山手	6月12日 (第2水曜)
6月12日 (第2水曜)	星田・星田北・星田西・南星台・ 妙見坂・妙見東・星田山手	6月19日 (第3水曜)
6月19日 (第3水曜)	幾野・倉治・東倉治・神宮寺・ 寺・寺南野・森北・森南・傍示	6月26日 (第4水曜)
6月26日 (第4水曜)	郡津・梅が枝・天野が原町・藤 が尾・松塚	6月5日 (第1水曜)

普通ごみ(生ごみなど可燃ごみ) 週2回

ごみはきめられた日の午前8時45分までに各普通
ごみステーションへ出してください。

曜日	収 集 地 区
月・木	倉治・東倉治・神宮寺・郡津・森北・ 森南(私市の一部を含む)・幾野・天野 が原町・青山・向井田・行殿・浜の池・ 梅が枝・松塚・寺・寺南野・私部西・ 駅前住宅(私部長砂町を含む)
火・金	私部・私部南・南星台・星田山手・ 星田・妙見東・星田北・星田西・ 藤が尾・私市・私市山手・妙見坂

6月のごみ収集日

可燃粗大ごみ(=燃える粗大ごみ・1か月4点以内)、不燃粗大ごみ(=燃えない粗大ごみ・1か月4点以内)は予約受付セン
ター☎891・5374(9時～16時)へ申し込みが必要です。(詳しくは「家庭ごみの出し方マニュアル」を参照ください。)

広 報

か た の

(No.575) 2002年5月25日

編集と発行 交野市役所広聴広報課

〒576-8501 大阪府交野市私部1丁目1番1号

ファクス 072-891-5046 テレホンサービス

☎072-892-0121

☎072-892-1599

url <http://www.city.katano.osaka.jp/>

R100
古紙配合率100%再生紙
を使用しています