

広報  
市

# かたの 3/10

平成15年

市民憲章

## 和

(自然と・文化と・人と)

毎月10日・25日発行

No.594 編集と発行・交野市役所広聴広報課



撮影場所：私市

# 梅

## もくじ

- 2 ご存じですか  
在宅介護支援センター
- 3 水道・下水道料金の計算方法
- 4～6 学 習
- 7～9 スナッブ
- 10～15 暮らし
- 16～20 健 康
- 21 函 書
- 22～23 みんなのひろば
- 裏 面 ちょっと昔の民具たち

# ご存じですか

# 在宅介護支援センター

在宅介護支援センターは、14年11月10日にゆうゆうセンターで開催された健康福祉フェスティバルの会場で、介護相談会を実施しました。その時、同センターの今後の活動をより充実させることを目的に、アンケート形式で、市民のみなさんから介護について困っていることや、同センターを知っているかなどを尋ねました。アンケートには、115人の市民のみなさんが協力していただきました。

集計結果では、回答者の3人に1人が「介護に困ったことがある」と答え、さらに、在宅介護支援センターについて、約半数が「知っている」と回答しました。

しかし、在宅介護支援センターという名称は聞いたことはあるが、何をしてくれる所かわからないという人が少なくありませんでした。

そこで、在宅介護支援センターについて改めてお知らせします。

## 在宅介護支援センターはこんなことをしています

市内には、4か所の在宅介護支援センターがあります。そして、介護の事で困っていたり、不安を抱いたりしているみなさんの心を少しでもやわらげるために次のようなことをしています。

- ◇ 介護に関する相談、介護が必要な状態になるのを防ぐための相談に応じます。
- ◇ 個人の状況にあったサービスなどを紹介し、調整のうえ介護保険や福祉サービスの申請、手続きの代行をします。
- ◇ 福祉用具の展示、紹介を行い、相談に応じます。
- ◇ 希望があれば、地域のサロンや集まりに出向いて介護保険や福祉サービスについてお話しします。
- ◇ その他、高齢者の様々な相談に応じます。
- ◇ 相談費用は無料です
- ◇ 電話での相談のほか、希望があれば自宅まで伺います。日常生活で困っていること、不安に思っていることがあれば、センターに相談してください。24時間対応しています。

アンケート結果の一部

**問1 介護に困ったことがありますか**

**回答** 「ある」30% 「ない」67% 「不明」3%  
 「ある」と答えた内容  
 ○配偶者の介護  
 ○親の介護  
 ○痴呆  
 ○男性の1人暮らし  
 ○3か月で退院をせまられたなど

**問2 在宅介護支援センターを知っていますか**

**回答** 「知っている」53% 「知らない」44% 「不明」3%

**問3 在宅介護支援センターは何をすることでと思いますか**

**回答** ▶ 在宅で介護している人たちを支援するところ  
 ▶ 相談にのったり、指導してくれる  
 ▶ 介護相談  
 ▶ 身の回りの色々なお世話をしてくれるところ  
 ▶ 家で面倒な事ができない時に頼むところ  
 ▶ 福祉用具やサービスが利用できること  
 ▶ 在宅看護のヘルプ  
 ▶ リハビリができる  
 ▶ 高齢者の世話や介護など

在宅介護支援センター一覧	
在宅介護支援センター	担当地区
在宅介護支援センターゆうゆう (天野が原町5-5-1 ゆうゆうセンター内 ☎894・3325)	全地域
在宅介護支援センター明星 (星田8-6-7 ☎891・4974)	星田、星田山手、星田西、星田北、南星台、 妙見坂、妙見東、神宮寺、東倉治
在宅介護支援センター天の川 (藤が尾2-5-22 ☎894・1029)	天野が原町、私市、私市山手、藤が尾、森南、 森北、森、寺、神宮寺、傍示、郡津、幾野
在宅介護支援センター逢々館かたの (私部2-11-38 ☎895・1771)	私部、私部南、私部西、青山、向井田、梅が枝、 松塚、倉治

# 水道・下水道料金の計算方法

4月1日以降、水道・下水道の使用料に消費税が加算され、料金の算出方法が変わります。市民のみならず、ご理解いただくため計算例をお知らせします。

○問い合わせ

水道料金は水道局

(☎891・0016)

下水道料金は下水道課

(☎892・0121)

## 計算例

一般家庭用(メーター口径20<sup>ミリ</sup>)で、2か月に40立方<sup>メートル</sup>(各月20立方<sup>メートル</sup>)使用した場合

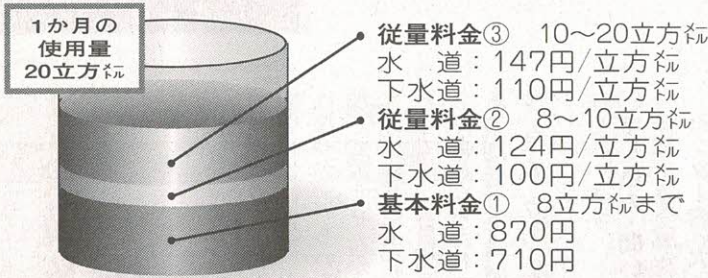

月日	水道料金	下水道料金
2月3日 (検針日)		
前半の1月分	<b>基本料金</b> ① 870円 <b>従量料金</b> ② 248円 (124円×2m <sup>3</sup> ) ③ 1,470円 (147円×10m <sup>3</sup> ) 小計2,588円 (A)	<b>基本料金</b> ① 710円 <b>従量料金</b> ② 200円 (100円×2m <sup>3</sup> ) ③ 1,100円 (110円×10m <sup>3</sup> ) 小計2,010円 (A)
	3月3日	
後半の1月分	<b>基本料金</b> ① 435円 <b>従量料金</b> ② 248円 (124円×2m <sup>3</sup> ) ③ 1,470円 (147円×10m <sup>3</sup> ) 計1,718円 28日分 1,718円× $\frac{28}{31}$ = 1,551円 基本料金+従量料金 = (B) 435円+1,551円 = 1,986円	<b>基本料金</b> ① 355円 <b>従量料金</b> ② 200円 (100円×2m <sup>3</sup> ) ③ 1,100円 (110円×10m <sup>3</sup> ) 計1,300円 28日分 1,300円× $\frac{28}{31}$ = 1,174円 基本料金+従量料金 = (B) 355円+1,174円 = 1,529円
	31日	
消費税抜きの料金 (A) + (B) = (C) 2,588円 + 1,986円 = 4,570円 ※合計額の10円未満は切り捨て		消費税抜きの料金 (A) + (B) = (C) 2,010円 + 1,529円 = 3,530円 ※合計額の10円未満は切り捨て
4月1日		
消費税込	<b>基本料金</b> ① 435円 <b>従量料金</b> ② 248円 (124円×2m <sup>3</sup> ) ③ 1,470円 (147円×10m <sup>3</sup> ) 計1,718円 31日分-28日分=3日分 1,718円-1,551円=167円 基本料金+従量料金 602円 消費税 30円 小計 632円 (D)	<b>基本料金</b> ① 355円 <b>従量料金</b> ② 200円 (100円×2m <sup>3</sup> ) ③ 1,100円 (110円×10m <sup>3</sup> ) 計1,300円 31日分-28日分=3日分 1,300円-1,174円=126円 基本料金+従量料金 481円 消費税 24円 小計 505円 (D)
	3日 (検針日)	
※ 4月1日以降の算出額は、10円未満の端数があっても処理しません。		
合計 (C) + (D) 4,570円 + 632円 = 5,202円		合計 (C) + (D) 3,530円 + 505円 = 4,035円
<b>総合計</b>	<b>3月・4月分の水道・下水道料金</b>	<b>9,237円</b>

※この料金の計算例には、メーター料は含まれていません。

# 学 習

## 交野・コリングウッド姉妹都市協会

### 会員及び英会話受講生・訪問団参加者を募集

市では、カナダの田舎まち・コリングウッド市と姉妹都市提携をしています。あなたも会員になって、いろいろな活動に参加してみませんか。

コリングウッド市  
訪問は7月上旬

ツアーでは味わえない、温かいホームステイで、交流を深めてみませんか。

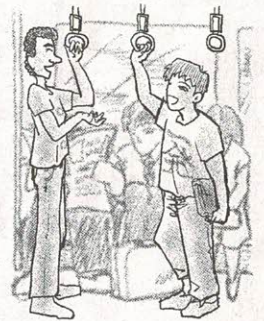

- とき 7月上旬の予定
- ところ カナダ・コリングウッド市ほか
- 内容 ホームステイ・観光

### 交野市青少年音楽団体の 団員募集

市教育委員会では、音楽団体の団員を募集しています。いずれも、青年の家の音楽練習室などで練習。定員各30人。育成会費のほかに入会金・行事参加費などが必要です。

※各団とも、練習日及び4月27日(日)の定期演奏会を見学して内容を確認してください。なお大会出演・講師の都合により、練習日を変更することもあります。

- 育成会費 月700円
- 制服貸与代 1000円
- ジュニア吹奏楽団
- 対象 小学4年生～中学3年生
- 練習 毎週日曜日午後1時～4時

### 英会話教室は4月から開講

- とき 4月～16年3月(年間44回程度)
- ところ 青年の家ほか
- 内容・クラス・受講料(教材費は別途必要) 下表
- ※4月にクラス分けテストをします。その結果、希望する時間に受講できない場合もありますが、ご了承ください。
- 対象 18歳以上の姉妹都市協会会員
- 講師 日本人講師と外国人講師

曜 日	クラス	時 間	受講料(年)
火曜日	入門	19:45～21:15	42,000円
水曜日	初級	18:45～19:45	36,000円
	中級	19:55～21:25	42,000円
木曜日	初級	18:45～19:45	36,000円
	中級	19:55～21:25	42,000円
土曜日	初級	9:20～10:50	42,000円
	中級	11:00～12:30	42,000円
	上級	13:00～14:30	42,000円

※各クラス15人編成です。

### 姉妹都市協会の会員 対象は個人や団体

- 対象 市内在住・在勤の個人及び団体・法人
- 会費
- ▽個人
- ▽一般 2000円
- ▽学生(18歳以上) 1000円
- ▽中・高校生 500円
- ▽小学生 200円
- ▽団体 1口5000円
- ▽法人 1口1万円

- 申し込み・問い合わせ 姉妹都市協会事務局(あいあいセンター)内へ火・金曜日で祝日を除く ☎891・9955
- か、市民活動推進課
- 申し込み・問い合わせ 姉妹都市協会事務局(あいあいセンター)内へ火・金曜日で祝日を除く ☎891・9955
- ※各団とも、練習日及び4月27日(日)の定期演奏会を見学して内容を確認してください。なお大会出演・講師の都合により、練習日を変更することもあります。
- 申し込み・問い合わせ 4月28日(月)までに青少年育成課健全育成係 ☎892・7721
- 〔青少年少女合唱団〕
- 対象 小学3年生～6年生
- 練習 毎週土曜日午後1時30分～3時

- 育成会費 月800円
- チームユニホーム代 実費
- チアリーディングクラブ
- 対象 小学1年生～6年生
- 練習 毎週日曜日午前9時30分～11時30分
- 育成会費 月700円
- チームユニホーム代 実費

### 人形劇の公演

青年の家  
倉治図書館

#### ◇劇団「こんべいとう」

- とき 3月25日(火) 午後3時～
- ところ 青年の家3階 302
- 内容 演目は未定
- 定員 200人
- 入場料 無料
- 申し込み 当日直接会場
- 問い合わせ 青年の家図書室(☎893・4881)

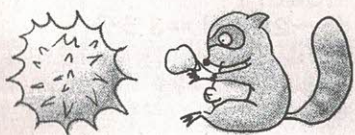

#### ◇劇団「おいで」

- とき 3月28日(金)午前11時～
- ところ 倉治図書館2階 視聴覚室
- 内容 人形劇「ももこだぬき」・「歌あそび」・「歌のカーニバル」・クイズ「フライングゲーム」
- 定員 200人
- 入場料 無料
- 申し込み 当日直接会場
- 問い合わせ 倉治図書館(☎891・1825)

# 学 習

## トレーニング講習会の日程

月	曜	開催日	時間
4	日	6・13・20・27	13:30
	月	7・21	～14:30
	水	2・16	19:00 ～20:00
	木	3・17	
	金	4・18	
土	5・19		
5	日	4・11・18・25	13:30
	月	5・19	～14:30
	水	7・21	19:00 ～20:00
	木	1・15	
	金	2・16	
土	17		
6	日	1・8・15・22・29	13:30
	月	2・16	～14:30
	水	4・18	19:00 ～20:00
	木	5・19	
	金	6・20	
土	7・21		
7	日	6・13・20・27	13:30
	月	7	～14:30
	水	2・16	19:00 ～20:00
	木	3・17	
	金	4・18	
土	5・19		

- いきいきランド交野のトレーニングルームを利用していただくために必要なトレーニング講習会を開きます。利用を希望される人は、まず講習を受けてください。
- とき 左表
- ところ いきいきランド交野 トレーニングルーム
- 対象 健康でトレーニングが可能な16歳以上の男女
- ※18歳未満の人は保護者の同意署名が必要です。
- 定員 各時間とも先着10人
- 受講料 500円
- 申し込み 受講料、印鑑、写真(縦3寸×横2.5寸)を持ち、3月15日(土)午前9時30分から、わくわくプール受付
- ※65歳以上、または身体に障害のある人(特別利用)は証明できるものを提示してください。
- ※毎週火曜日(火曜日が祝日のときはその翌日)は休館です。
- 問い合わせ いきいきランド交野わくわくプール受付 (☎894・1187)

## いきいきランド交野

### 4月～7月の

## トレーニング講習会

## 第九演奏会



交野で第九をうたおう実行委員会では、この1年間、「交野で第九」を合い言葉に音楽の好きな仲間が集まり練習してきました。

今回その練習の成果を披露するために演奏会を開きます。

みなさんのお越しをお待ちしています。

○とき 5月11日(日)午後2時(開場)～4時

○ところ 星の里いわふね

○出演 「交野シテイフィルハーモニック」「交野第九合唱団」

○指揮 交野シテイフィルハーモニック常任指揮者

○定員 770人(前売り券のみ)

○就学前の子どもの入場はできません。ご了承ください。

○運営協力金(前売り券) 10000円

※前売り券は、4月1日(火)から青年の家とあいあいセンターで発売します。

○共催 市教育委員会、(財)交野市体育文化協会、交野市文化連盟、交野市音楽協会、社会教育課(☎892・7721)



## 山野草を食べる体験教室

- とき 3月21日(祝)午前9時～午後3時 小雨決行
- 集合 河内磐船駅前(午前9時)
- 内容 河内磐船駅→かいがけの道→いきものふれあいセンターのコースで若菜を摘み、みんなで調理して、自然の恵みと春を迎えた喜びを味わう
- 定員 40人
- ※事前に予約が必要です。
- 参加費 無料
- 持ち物 お茶、弁当、雨具
- 講師 北河内自然愛好会 西畑敬一さん
- 主催 いきものふれあいセンター
- 申し込み・問い合わせ 3月15日(土)から電話で、いきものふれあいセンター(☎893・6520)

# 学 習

## ふるさと講座「郷土史かるたウォーク」の日程

と き	内 容・コ ー ス
4月15日 (火)	四條畷郷土史かるた 《清滝街道を歩く①》 忍ヶ丘駅前遺跡、忍が岡古墳、巢本・鷺地蔵、消防署・雁塔・西南の碑、正法寺、正法寺跡ほか
5月20日 (火)	四條畷郷土史かるた 《清滝街道から室池を歩く②》 国中神社、清滝瀑布、逢阪の巨石、逢阪の五輪塔、緑の文化園(室池)、御机神社ほか
6月17日 (火)	郷土史かるた「ふるさと寝屋川」 《寝屋から打上を歩く》 寝屋長者屋敷跡、寝屋神社、寝屋古墳、明光寺、打上神社、石の宝殿古墳、弘法井戸、東高野街道道標、埋蔵文化財資料館、正縁寺・十三仏ほか
7月15日 (火)	郷土史かるた「大東のふるさと」 《野崎から龍間を歩く》 専應寺・太子堂、宝塔神社、堂山古墳、龍光寺跡、龍間不動尊、称迎寺、龍間寺跡、龍間神社、中垣内ほか
9月16日 (火)	郷土史かるた「大東のふるさと」 《飯盛城跡から野崎城跡を歩く》 四條畷神社、飯盛山史蹟碑(二の丸史蹟)、飯盛山頂・正行銅像、楠公寺、桜池、野崎城跡ほか

※4月のウォークは、午前は星田出張所でスライドの映写、午後は名所・旧跡を訪ねます。

※交通費その他は、各自負担となります。

## ふるさと講座 15年度上半期の会員募集 『郷土史かるたウォーク』

北河内の交野、四條畷、大東、寝屋川には「郷土史かるた」があります。また、地域文化誌「まんだ」が作成した「かるた」もあります。

「かるた」の字札にうたわれて  
そこで、みなさんと一緒に  
※申し込みの時に集めます。

- 講師 交野詩話会 金堀則夫さん
- 申し込み 3月25日(火)午前9時から星田市民センター3階ホール
- 本人が直接お越しください。
- 問い合わせ 星田出張所 ☎ 891-2031



## 第24回近畿青年洋上大学

- 青年が洋上生活を共にし、研修や規律ある団体生活を通じて、相互啓発を行うとともに連帯意識の高揚を図ることを目的に、近畿2府7県(福井県・三重県・滋賀県・京都府・大阪府・兵庫県・奈良県・和歌山県・徳島県)が、第24回近畿青年洋上大学の学生を募集します。
- と き 8月11日(月)～22日(金)12日間  
(北京、天津、大中華人民共和国)
  - 対 象 大阪府在住の20歳～35歳(15年4月1日現在の年齢)
  - 募集人数 75人(大阪府)
  - 参加費 14万5000円
  - 募集期間 4月1日(火)～30日(水)
  - ※5月18日(日)に募集選考を行います。
  - 申し込み・問い合わせ 大阪府生活文化部青少年課 ☎ 06-6941-7634

## 府民の森 早春ハイキング

早春の生駒山系を縦走し、大阪平野の大パノラマを楽しんでみませんか。

- と き 3月23日(日)
- ▷スタート 午前9時～10時  
近鉄奈良線「石切駅」駅前
- ▷ゴール 午後4時までに(なるかわ園地)
- コース 府民の森「くさか園地→ぬかた園地→なるかわ園地(東大阪市)」
- 定 員 先着200人(小学生以下は保護者同伴)
- 参加費 300円
- 申し込み・問い合わせ 電話で(財)大阪府みどり公社緑化部 ☎ 06-6266-1038 土・日曜日、祝日を除く、午前9時～午後5時



### 教育についてディスカッション

2月8日(土)、青年の家で、交野市PTA協議会主催の「教育に関わるPTA活動の再考」をテーマにパネルディスカッションがありました。

学校週5日制でのPTAの取り組みについて事例発表の後、パネリストに中田市長、永井教育長を加えて討論。質疑応答でも、活発なやりとりがありました。

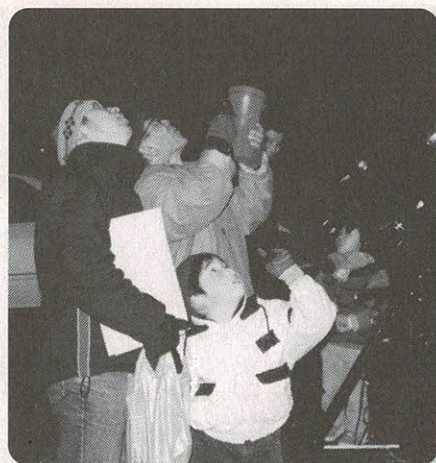

### 冬の星空ウォッチング

1月31日(金)、星の里いわふねで、冬の星空ウォッチングがありました。

プラネタリウムで「冬の夜空」を学習の後、参加者たちは観望会の望遠鏡で、オリオン座や木星、土星などをとらえ、感動していました。



### 養護学校で作品展

2月2日(日)、府立交野養護学校で、第23回作品展とバザーがありました。

作品展には、染め物、手芸、木工などの作品が並び、どの作品からも懸命さがにじみ出ていました。また日用品や食器などが出品されたPTAによるバザーも行われました。



### 星のみちを整備

2月2日(日)、妙見坂区の有志のみなさんによって、通称「星のみち」(交野山手線の妙見口交差点から国道168号までの間)で、沿道の樹木の手入れが行われました。

毎年春と秋に実施しているもので、この日は草引きをしたあと、木の根元に寒肥を施しました。



### サッカー大会で優勝

2月19日(水)、交野フットボールクラブの小学5年生が、中田市長を訪問し、日刊スポーツ杯大阪サッカー大会の優勝を報告しました。

昨年12月22日からの同大会地区予選(151チームの参加)を勝ち抜き、北河内地区代表として、中央大会(31チーム参加)で優勝しました。また、大阪府代表として3月27日からの関西大会に出場します。



### 神社で豆まき

2月3日(月)、星田神社と住吉神社で、節分の豆まきがありました。

星田神社では、公募で選ばれた厄年の人たちが、舞台上に上り、威勢よく豆まき。(写真上)

住吉神社では、白装束の総代が高台の上から、袋入りの豆を大きな掛け声とともにまきました。(写真下)

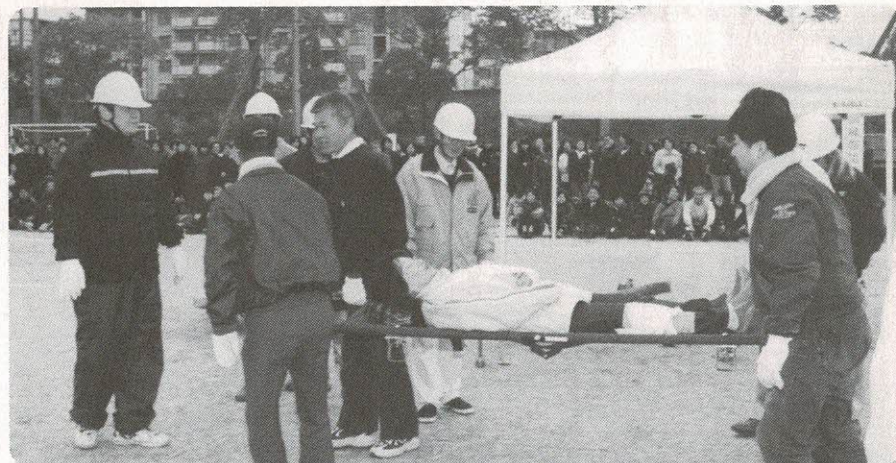

### 藤が尾区で防災訓練

2月9日(日)、藤が尾小学校で、地区防災訓練があり、約420人が参加しました。

藤が尾区自主防災会が、地震による災害を想定して開催したもので、避難誘導やけが人の手当て・搬送方法(写真上)などを訓練。消火器を使った初期消火(写真下)も体験しました。







### やってみよう！土曜教室

2月8日(土)、旭小学校で、囲碁(写真上)と作法教室(写真下)が開かれました。

学校週5日制にともない同校PTAの新しい取り組みとして、昨年10月から始めた「やってみよう！土曜教室」の一環で、子どもたちの真剣に取り組む姿が印象的でした。



### 園児たちの発表会

2月15日(土)、交野保育所で、園児の発表会がありました。

各組ごとに歌や劇、遊戯が披露され、会場は、ビデオカメラを手にしたお父さんやお母さんたちで熱気ムンムンでした。



### ふれあいゲームと映画会

2月16日(日)、星の里いわふねで、「ふれあいゲームと映画会」があり、大盛況でした。

開始前には、ストラックアウトや魚釣りゲームなどに順番待ちの長い行列ができ、また風船パフォーマンスやプラ板キーホルダー作りなどに熱中していました。午後は映画会、ピンゴゲームを楽しみました。

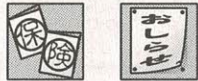

## おしらせ

### 飼い犬登録と狂犬病予防注射

#### 〔会場での注意点〕

4月1日(火)から9日(水)までの間(土曜・日曜日は除く)、市内の各会場で飼い犬の狂犬病予防注射を行います。狂犬病予防注射は1年に1回必ず受けなければなりません。また、注射会場では、新規登録、各種変更、転入も受け付けます。

※転入された人は、転出された市町村で交付されている鑑札を持参してください。なければ再発行となります。(再発行料は1600円)

○日程 下表

○対象 生後91日以上の犬 ※室内犬も対象です。

○内容 飼い犬登録(未登録犬のみ)、各種変更届及び死亡届、狂犬病予防注射及び注射済票の交付

○手数料

▽飼い犬登録(未登録犬のみ) 3000円

▽予防注射及び注射済票 3200円



#### ○問い合わせ 環境生活課

〔会場での注意点〕  
犬を連れて来られるときは、犬を十分制御できる人が来てください。くさり・首輪は確実にし、安全なものを装着してください。かみくせのある犬は、口輪などを着けてください。

〔注射時の注意点〕  
▽妊娠中、最近交配させた▽1か月以内に他の予防接種を受けている  
▽下痢、おう吐、せきなどの症状がある  
▽現在病院で治療中  
このような場合は、注射を受けることができないこともあります。事前に獣医師へ申し出てください。

ワクチン注射当日は、激しい運動や入浴を避け、安静にするよう心がけてください。

なお、既登録者には、市から予防注射実施関係通知書を3月中旬に郵送しますのでご持参ください(通知書が来ない場合はご連絡ください)。持参されない場合は、手続きに時間がかかります。

集合注射に来られない人は、近くの動物病院で受けてください。注射費用は、事前に動物病院へ確認してください。

※会場には駐車場がありませんので、車での来場はご遠慮ください。

#### 集合注射費用(1頭につき)

予防注射のみ	
注射	2,650円
済票	550円
計	3,200円
新規登録及び予防注射	
登録	3,000円
注射	2,650円
済票	550円
計	6,200円

#### 飼い犬登録と狂犬病予防注射日程表

とき	ところ			
雨天決行	10:00~11:30	13:30~14:15	14:45~15:30	
4月	1日(火)	市役所別館東	私部会館	青山自治会集会所
	2日(水)	J A 北河内磐船支店前	私市山手自治会館	私市会館
	3日(木)	教育文化会館	郡津駅西口前	郡津公民館
	4日(金)	星田会館	星田市民センター	星田山手自治会館
5月	7日(月)	倉治公民館	第1児童センター(幾野)	さくら丘自治会館(天野が原町)
	8日(火)	市役所別館東	妙見東中公園	妙見坂1丁目公園
	9日(水)	10:00~10:30	ゆうゆうセンター	星田西ふれあいホール前
10:45~11:30		西駐車場	ふじがお幼稚園横育苗センター	

## 固定資産課税台帳 縦覧と審査の申し出

〔縦覧〕

○縦覧できる人

①固定資産税の納税者または代理人(代理人の場合は、委任状が必要)

②納税者と同居の親族

③納税管理人

※①②③とも固定資産税納税通知書または本人であることが確認できる身分証明書(運転免許証、健康保険証など)が必要です。

○縦覧期間 4月1日(火)~6月2日(月)午前9時~午後5時15分(土・日曜日、祝日は除く)

○縦覧場所 市役所本館1階 課税課固定資産税係

〔固定資産税の審査申し出〕

決定された固定資産評価額について不服がある場合は、4月1日から納税通知書の交付を受けた日以後60日までの間に、固定資産評価審査委員会に審査の申し出ができます。

○問い合わせ 課税課固定資産税係



### 国民健康保険

国民健康保険制度は、加入者一人ひとりが保険料を納め、いざというときの医療費を補うという支え合いの制度です。地域に住むみなさんの助け合いのもとに成り立っている制度であることを考え、加入者一人ひとりが責任をもち、保険料を納付期限内に納めていただくことが、大切な国保を守ります。

なお、14年度3月分の納期限は3月31日(月)です。

保険料の納付は便利な「口座振替」で日ごろ忙しい人や、ついうっかり納め忘れてしまいがちな人のために、簡単に便利な「口座振替」をお勧めします。納められないときには、気軽にご相談を。

保険料を納めることが困難なときは、納付期限の延期などが認められる場合があります。早めに国保の窓口でご相談ください。

○問い合わせ 保険年金課徴収係



## いきいき高齢者を募集

内閣府では、高齢化時代をいきいきと生活している模範的な高齢者と、地域で社会参加活動を積極的に行っている高齢者のグループを募集し、広く一般に紹介します。

### ○募集する活動事例

- エイジレスライフ(年齢に関係なく、自分の能力と経験を社会に活かし、自由に生きている)実践者(個人)
- ◇下記のいずれかを実践しているおおむね65歳以上の人
  - ▷知識や経験を活かし、社会に還元している
  - ▷中高年から一念発起して、物事を成しとげた
  - ▷過去の地位、体面にとらわれることなく、高齢期を新しい価値観でいきいきと生きている
  - ▷自らの努力、習練などにより、優れた体力・気力などを維持し活躍している
  - ▷地域社会でリーダーやコーディネーターの役割を發揮している社会参加活動(10人以上のグループなど)
- ◇積極的な活動を通し、社会とのかかわりを持ち、充実した生活を送っているおおむね65歳以上の人で構成しているグループ
- ▷活動分野=趣味、教育・文化、福祉・保健、健康・スポーツ、生活環境改善、地域行事・自治会、生産・就業(起業を含む)、安全管理、その他

### ○推薦方法

3月28日(金)までに福祉サービス課へ推薦する氏名またはグループ名、活動内容がわかるものを提出

### ○表彰

選考委員会が決定し、紹介事例については、内閣官房長官から書状と記念の楯を授与

### ○問い合わせ 福祉サービス課(☎893・6400)



## 老人医療証の交付申請

対象は4月中に満65歳になる人

4月中に満65歳になる人で、左記のA・イのいずれかに該当する人は、老人医療(医療費の助成)制度の受給資格を取得することができ、医療証の交付申請にお越しく下さい。

A 市民税非課税世帯  
イ 精神保健法・結核予防法 特定疾患に該当

ただし、左記の点に留意してください。  
○各種健康保険(健保組合・共済組合等)の本人で、附加給付制度のある健康保険は、受給資格はありません。

○前記イに該当の人は、所得制限があります。

○申請問い合わせ 3月24日(月)から保険年金課老人医療係



## 高齢者のための保健福祉サービス(その1)

～ふとんの丸洗い～

ふとんや毛布などの寝具を無料で水洗いし、乾燥消毒します。なお、このサービスを受けるためには「利用券」が必要です。ただし、寝具によっては一部自己負担が必要です。

○対象者 おおむね65歳以上の一人暮らしの人、高齢者のみの世帯、障害者のみの世帯及び高齢者と障害者の世帯であって、介護保険制度で「要介護3」以上と認定された人

○利用回数 年に2回(夏と冬)

○申し込み・問い合わせ 福祉サービス課(☎893・6400)

### 【利用者の声】

日中も寝ていることが多いので、なかなかふとんを干すことができません。「ふとんを丸洗いするなんて…」と初めは思いました。しかし、排泄物で汚してしまったことがきっかけで利用してみると、とてもフカフカになって気持ちよく寝ることができて喜んでます。

## 引っ越しトラブルにご用心

～消費者相談～

問い合わせ  
商工観光課  
消費者相談コーナー  
(あいあいセンター内)  
☎891・5003

Q 月末に引っ越しを予定しています。業者に頼むとき、どんなことに注意すればよいでしょうか。

A 「引っ越し1週間前にキャンセル電話をしたが、聞いてないと違約金を請求された」「引っ越しで荷物を壊されたが、弁償してくれない」など、当窓口に苦情が寄せられています。信頼できる業者を選びましょう。

助言 見積りは複数の業者に依頼しましょう。原則無料ですが、費用がかかる場合もあります。事前に業者に確認してください。また、見積り時に業者

に依頼する作業内容をハッキリ伝えましょう。「マンション備え付けの靴箱は運ばない。ベランダの鉢植えは運ぶ」など、見積書にその内容を書いてもらい、お互いに確認しましょう。

それから業者に約款(契約条項)の提示を求めましょう。「標準引越運送約款」の業者と、それ以外の約款を用いる業者もいます。標準約款使用の業者なら内金・手付金は取らず、業者の荷物受取日の2日前までの解約・延期依頼に対しては手数料を請求されることはありません。

パソコンなど壊れやすいものは、その取り扱いについて業者とよく相談してください。データのバックアップは自分でとっておくべきです。また、親の形見のネックレスなど貴重品について、業者は引き受け拒否ができることになっています。別にして自分で運ぶのがよいでしょう。

家具やエアコンを傷つけられたようなケースでは、業者に賠償の請求ができますが、標準約款は荷物を引き渡した日から3か月以内に通知しないと業者は事故の責任を免れるとしています。早めに荷物の確認をするように心がけましょう。



## 4月1日オープン 子どもの自立総合支援センター

大阪府子どもの自立総合支援センター(府中央子ども家庭センター・府立子どもライフサポートセンター(仮称)が4月1日、堺市城山台にオープンします。

府が、多様化する児童問題に対応していく専門的・総合的拠点として開設するもので、児童虐待や不登校、ひきこもりなどの子どもの自立支援と権利擁護に取り組みます。これにともない、現在の「大阪府堺子ども家庭センター」は

「大阪府中央子ども家庭センター」に、寝屋川市にある「中央子ども家庭センター」は「寝屋川子ども家庭センター」に名称が変わります。

交野市の管轄は、寝屋川子ども家庭センターです。  
**問い合わせ** 大阪府児童家庭室施設課(☎06・6944・6678、ファクス06・6944・3052)



## 大阪府育英会の 在学奨学生募集

- 対象校・対象者  
高等学校、盲・聾・養護学校(高等部)、高等専門学校、専修学校(府内の修業年限1年以上の学科の高等課程)に在学する生徒
- 出願資格  
生徒を保護する人が、府内に在住し、14年度の住民税課税標準額が、国公立学校に在学する人の場合は、362万円(総収入のめやす約782万円)、私立学校に在学する人の場合は、630万円(総収入のめやす約1,100万円)以下の人
- 奨学金貸与額(無利息)  
在学する学校の授業料から授業料減免額または、授業料軽減助成額を差し引いた金額に10万円(その他教育費)をプラスした金額。ただし、府で行っている授業料減免、軽減助成制度を利用されない場合は、減免額または、軽減助成額は差し引きしません。
- ※授業料減免、軽減助成制度は、在学する学校へ申請が必要です。
- 返還  
卒業後6か月据え置き、おおむね4年から15年以内の預貯金口座振替による割賦返還(月賦、半年賦、年賦)
- 申し込み 4月18日(金)～5月15日(木)に在学する高等学校
- 問い合わせ (財)大阪府育英会採用貸付係(☎06・6357・6272)



## 17年3月末まで全額保護 当座・普通・別段預金

定期預金等については、これまで同様、元本1,000万円までとその利息等が保護されます。それを超える部分は、破たん金融機関の財産の状況に応じて支払われます(一部カットされることがあります)。

- 平成17年4月以降は、当座預金等の利息のつかない預金が全額保護されることとなります。
- 預金保険制度、農漁協系統貯金保険制度とともに同様の取り扱いがなされます。
- 問い合わせ 金融機関の窓口か、預金保険機構(☎03・3212・6029)、農水産業協同組合貯金保険機構(☎03・3285・1272)、近畿財務局(☎06・6949・6369)



## 北河内地域労働なんでも相談会

- とき 3月24日(月)午後1時～8時
- ところ メセナ枚方4階 研修室(枚方市駅下車徒歩5分)
- 相談内容 労働契約、賃金、解雇、退職勧奨、セクシュアル・ハラスメントなど
- 対象者 中小企業を中心とする北河内地域の労働者、事業主、その他労働問題に関心のある人
- 相談機関 北大阪労働基準監督署、枚方公共職業安定所、大阪府総合労働事務所、大阪弁護士会(協力団体)、大阪府社会保険
- 相談方法 ▼来場して相談  
※弁護士による相談のみ午後5時～8時の間で予約が必要です。予約は大阪府総合労働事務所受付けています。
- ▽電話による相談  
※専用番号 ☎846・5195
- 問い合わせ 大阪府総合労働事務所地域労政グループ(☎06・6946・2608、ファクス06・6946・2635)か、枚方市市民生活課(☎841・1221、ファクス841・5133)



## 「花の楽校3」 生徒募集

- とき 5月14日～10月15日の間、月2回(水曜日午後1時30分～3時30分)
- ところ 山田池公園(枚方市山田池公園1-1)
- 内容 ガーデニングの知識や技術、環境などについて作業しながら学ぶ、公園ガーデニングボランティアとして活動していく意思のある人
- 資格 20人(応募多数の場合は抽選)
- 定員 2100円(ユニフォーム購入費)
- 参加費 2100円(ユニフォーム購入費)
- 申し込み・問い合わせ 3月31日(月)までに573-0067 枚方市山田池公園1-1 山田池公園管理事務所「花の楽校」事務局(☎851・4761)



## 女性警察官が悩みを聞く 女性相談交番を開設

枚方警察署では、署内の5つの交番(下表)で「女性相談交番」を開設しています。

夫や恋人など親しい関係にある人からの暴力(DV)やストーカー、痴漢などで悩んでいる人は、ひとりで悩まないで、まず相談にお越しください。女性警察官があなたの悩みをお聞きします。

○問い合わせ 枚方警察署地域課(☎845・1234)

### 相談開設交番・開設日

開設交番	開設日
星のまち交番(交野市駅前交番)	水曜日を除く毎日
蹠跣交番	第1水曜日
津田交番	第2水曜日
枚方市駅前交番	第3水曜日
楠葉交番	第4水曜日

### アルバイト 看護師募集

看護師の資格を持っていて人を募集します。

○定員 1人

○雇用期間 4月1日～10月末日

○勤務時間 月～金曜は午前9時～午後5時15分、土曜は午前9時～正午

○勤務場所 あさひ幼児園

○応募に必要なもの 履歴書、資格書、印鑑

○申し込み・問い合わせ 幼児対策室



## ひったくり多発 緊急事態宣言

市内でひったくりが多発し、今年はその間に昨年を上回る19件が発生しています。被害者のほとんどが女性です。



- 枚方警察署では、緊急事態宣言をし、被害に遭わないため、市民のみなさんに左記のことを呼びかけています。
- 自転車の場合 前カゴには、ひったくり防止カバーをつける
- 歩行の場合 バッグなどは車の通る反対側にし、しっかり持つ
- 問い合わせ 枚方警察署防犯係(☎845・1234)



## 行方不明者を捜す 特別相談所

- とき 3月18日(火)～24日(月)午前9時～午後5時
  - ところ 大阪・四天王寺境内、亀の池南側「がらん回廊北側」
  - 資料 昭和26年以降の身元不明者の顔写真、身体特徴、着衣、所持品などを記録した身元不明死体票など
- ※14年11月末現在、大阪府の身元不明死体票の保管件数は7,104件です。
- 問い合わせ 大阪府警察本部(☎06・6943・1234)

## 男女共同参画社会実現へ 女性に対する暴力をなくすために ＜最終回＞

このコーナーでは、夫・パートナーからの暴力を根絶するため、内閣府の実態調査から、事例などを抜粋して、毎月一回掲載してきました。今回は、最終回として全体のまとめを紹介します。

○問い合わせ 交野市「女性に対する人権侵害検討委員会」事務局(人権政策室内)

**まとめ**

○深刻な暴力被害の実態 調査では、便宜上、暴力の形態を「身体的」「精神的」「性的」の3つに分けたが、実際には、何種類かの暴力が重なって起こっているケースが多くみられた。

暴力は、被害者の心身に多大な影響を与えており、暴力を繰り返すに受けることにより、感情がなくなり、低い自己評価によって「自分は暴力を振るわれている状態から抜け出すことができない」と思い、逃げる気力も、誰かに相談する気力も失わせていた。

○被害の潜在とその理由 調査結果から、被害が潜在している、公的対応がとられていなかった現状が浮き彫りにされた。要因には様々な理由があるが、その一つとして、被害者が、繰り返

される暴力によって無力化され、自己評価が低くなり、逃げることにすら考えられなくなったり、加害者に対して恐怖を感じ、被害を表に出すことをためらったりすることがあった。

さらに夫・パートナーからの暴力を容認する社会通念も無視できない事実だった。

○構造的な問題の把握 夫・パートナーからの暴力については、被害者も加害者も社会的、文化的につくられた性別、つまりジェンダーの意識が大きく関与していた。また、暴力から逃れ、被害者一人もしくは子どもを抱えて自立していくときに、就職差別や住居の賃貸契約上の差別、子育てと仕事の両立の難しさなど、様々な社会問題が関係していた。

○加害者研究の必要性 暴力を振るう夫・パートナーについては、そとづらはよいが、家庭においては暴力を振るっている者や、普段から誰にでも攻撃的で、見知らぬ人にも暴力を振るう夫・パートナーにとって「暴力」は自らの感情を表現する手段であり、他者を支配する道具でもあることが見えてきた。

なぜ暴力を振るうのかに關しては、夫・パートナーが育った環境が、暴力や不安定な人間関係の中に置かれていたことや、「女性は男性に従うべきだ」という男尊女卑の価値観、「男の暴力はある程度は許される」という社会通念の影響も挙げられた。



# 暮らし

## 市民農園募集区画一覧

農園名	募集区画数	入園料(年)	契約期間
私市農園	8	4,000円	4月20日～ 16年3月31日
向井農園	3	5,000円	
畠山農園	1	4,000円	
富田農園	(新)25	5,000円	
小寺農園	(新)19	5,000円	
井上農園	1	5,000円	
北村農園	2	5,000円	
上埜農園	(新)21	4,000円	5月20日～ 16年4月30日
上埜第2農園	3	5,000円	
吉岡農園	1	5,000円	
有家農園	2	5,000円	

※(新)は、新規開園です。



## 花や野菜づくり 市民農園利用者募集

市民農園の利用者を3月24日(月)まで受け付けます。

○入園料・募集区画数 左表

※官田農園・奥田農園の募集はありません。

○資格 市内在住の人

○契約期間 ①4月20日～16年3月31日  
②5月20日～16年4月30日

○申し込み はがきに住所、氏名、電話番号、希望農園名(1か所)を記入し、3月24日(月)11時

印有効11までに、〒576-8501 交野市

私部1-1-1 市役所農とみどり課内 市民

農園運営協議会

※応募多数の場合は、抽選し、結果を通知します。

※1世帯1農園1区画(約18～20平方メートル)です。

空き区画がある場合は、追加を受け付けます。

○問い合わせ 農とみどり課

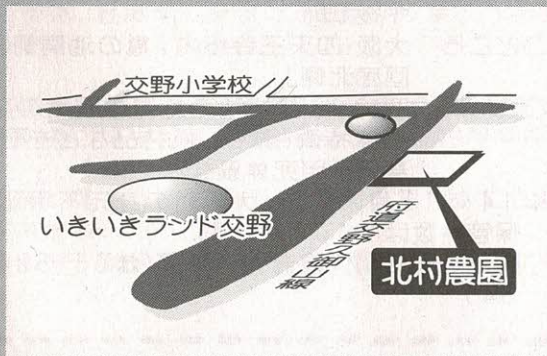

# 市民農園 現地案内図

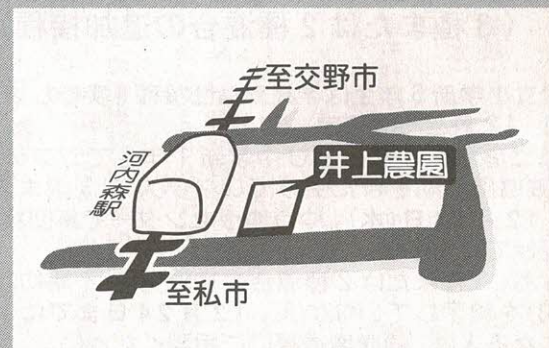
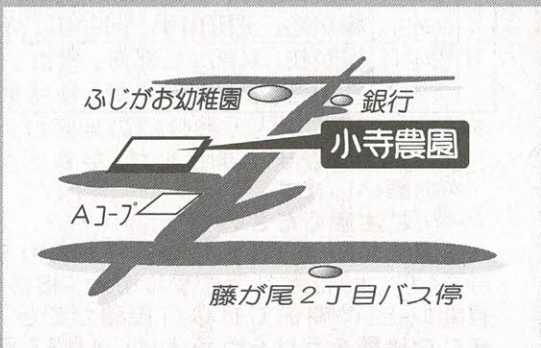
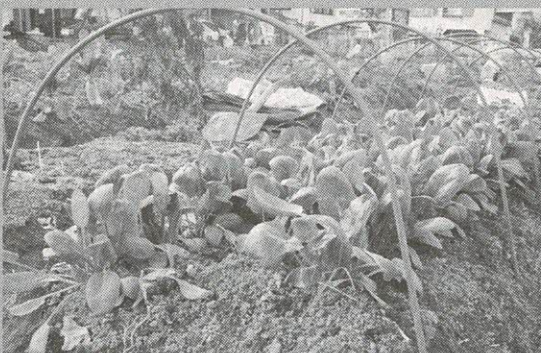
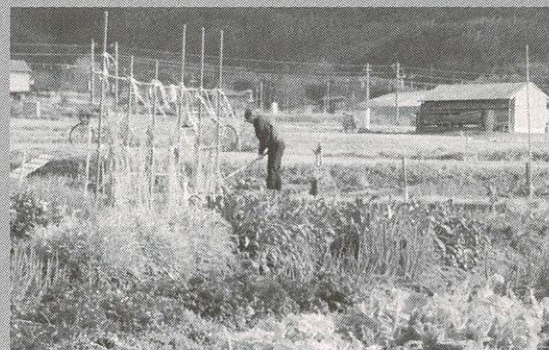
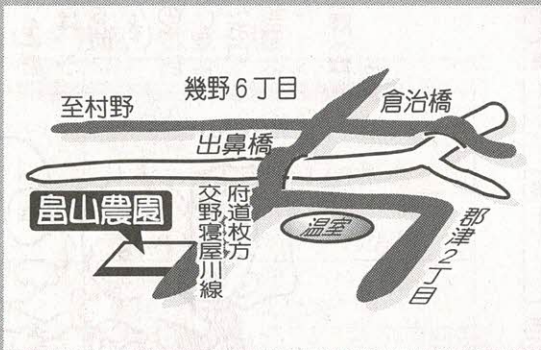
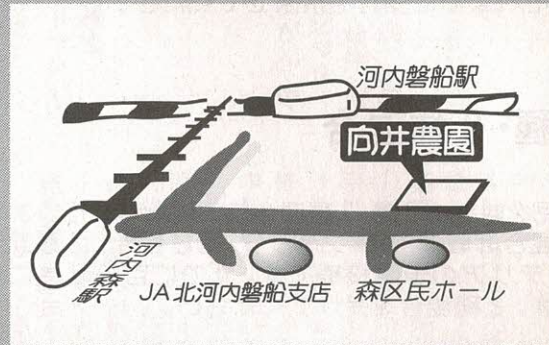
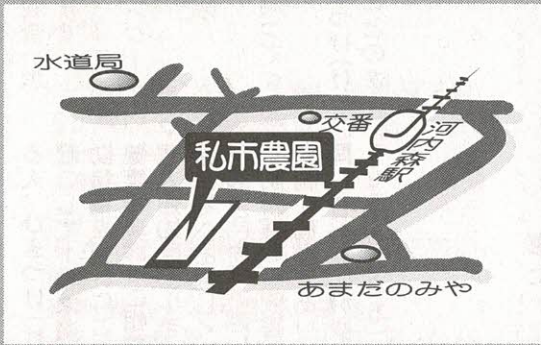



## 4月の予防接種の日程

		と	き	予防接種名
4月	16日(水)	13:45	~ 15:00	3種・2種混合
	22日(火)	13:45	~ 15:00	ポリオ
	23日(水)	13:45	~ 15:00	
	24日(木)	13:45	~ 15:00	

※ただし、受付は午後1時30分から2時45分です。それまでに受付を済ませてください。

## 3種・2種混合

乳幼児を対象に3種・2種混合の予防接種を行います。

3種混合は破傷風・ジフテリア・百日せき、2種混合は破傷風・ジフテリアの予防接種です。すでに百日せきにかかった乳幼児は、2種混合を受けてください。

### 3種・2種混合の対象と接種方法

		対象	望ましい年齢・時期	接種方法
3種混合 (黄色の 予診票)	I期初回	生後3か月 ~ 7歳5か月	生後6か月~12か月	3~8週間隔 で3回接種
	I期追加	~ 7歳5か月	I期3回接種終了後 1年~1年6か月の間	1回接種
2種混合 (青色の 予診票)	I期初回	生後3か月 ~ 7歳5か月	生後6か月~12か月	4~6週間隔 で2回接種
	I期追加	~ 7歳5か月	I期2回接種終了後 1年~1年6か月の間	1回接種

※予防接種の対象年齢は、4月からこれまでの「生後6か月~」から「生後3か月~」に変わっています。接種は、救済制度が成り立つ期間としてなるべく長く設定されていますが、できるだけ望ましい年齢の時期に接種を受けてください。

※乳幼児の3種・2種混合の予防接種は、毎月1回ゆうゆうセンターで集団接種を行っていますが、医療機関(『わが家の健康管理』参照)でも無料で接種を受けることができます。直接医療機関に電話などで予約をし、母子健康手帳を持参してください。予防接種の説明書・予診票は、医療機関に備えてあります。「予防接種手帳」もご活用ください。

## お知らせ

### 小学6年生のジフテリア・破傷風Ⅱ期 (3種または2種混合の追加接種)

公立小学新6年生は学校で集団接種を実施します(11・12月ごろの予定)。

私立小学新6年生及び中学新1年生でジフテリア・破傷風Ⅱ期をまだ受けていない人(13歳未満)は、12月24日(水)、ゆうゆうセンターで集団接種を受けてください。

なお、3種または2種混合の基礎免疫(I期初回・追加)を終了していない人、12月24日までに13歳になる人は、健康増進課にご相談ください。



## 4月の予防接種

4月は、3種・2種混合、ポリオの予防接種を行います。

- 日程 左表
- ところ ゆうゆうセンター
- 費用 無料
- 持ち物 母子健康手帳
- その他
- ▽体温は当日、会場で測ってください。
- ▽5歳未満の人で、ひきつけ(けいれん)を起こしたことがある

- 個人通知は出しませんので直接会場へお越しください。
- ▽保護者同伴でお越しください。
- ▽予防接種の説明書と予診票は会場に備えてあります。
- 問い合わせ 健康増進課(☎893.6405)



## ポリオ

○接種方法 標準として生後3か月から18か月までに、6週間以上の間隔をおいて2回飲みます。

※18か月を過ぎた幼児でも7歳5か月まで接種が受けられます。

### ポリオ日程・対象地区

とき	対象地区
4月	22日(火) 天野が原町、郡津、東倉治、星田、星田北、森北、森南、神宮寺、傍示
	23日(水) 青山、幾野、私市、私市山手、私部西、藤が尾、星田山手、向井田、寺
4月	24日(木) 梅が枝、私部、私部南、倉治、南星台、星田西、松塚、妙見坂、妙見東

※体調や都合により、お住いの地区以外での日程の変更はかまいませんが、なるべくご協力をお願いします。

……ご注意ください……

5月21日(水)にBCG接種があります。4月24日(木)にポリオを受けると、接種間隔(4週間以上)の関係でBCG接種ができません。BCG接種をうけられる人は、4月23日(水)までにポリオを済ませてください。





## いきいき若返り教室 「転倒の原因を追及」

転倒は年をとるに伴い骨折の誘因となり、日常生活に支障をきたしやすく、筋力を使わなければますます弱くなるという悪循環を起こします。

早い時期から体力をつけ、いつまでも健康で元気な生活ができるよう、この教室に参加してみませんか。

- とき・内容 下表
- ところ ゆうゆうセンター3階 運動療法室
- 対象 60歳以上で自力歩行が可能で、4回とも参加できる人
- 定員 先着30人
- 費用 無料
- 持ち物 タオル、履き慣れた靴、動きやすい服装(ズボン)
- 講師 理学療法士、保健師、栄養士
- 申し込み・問い合わせ 3月17日(月)から電話で健康増進課(☎893・6405)

### いきいき若返り教室日程

とき	内容
4月8日(火)	開講式 軽い体力測定 ホームプログラムの指導
4月15日(火)	講義「栄養について」 体操・ウォーキングの方法
4月22日(火)	講義「転倒予防について」 体操・バランス体操
7月8日(火)	軽い体力測定 体操 体力測定結果説明 閉講式

※時間はいずれも午後1時～3時30分、受付は当日午後1時からです。



## 男性のための健診

- とき 5月28日(水)
  - ところ ゆうゆうセンター
  - 対象 40歳以上の男性(予約制)
  - 内容
    - ▽基本健診Ⅱ問診・身体計測・聴打診・血圧測定・検尿・血液検査・心電図検査
    - ▽がん検診Ⅱ大腸検診・肺がん・胃がん
    - ▽その他Ⅱ結核検診
    - 費用 全部受診で15000円
    - 定員 70人
- 肝炎ウイルス検査(血液検査)Ⅱ予約制
- 基本健診受診の人で、希望する人に、血液検査項目を追加して実施します。
- ※基本健診の肝機能検査が「要医療」の人及び既に肝炎ウイルス検査を受けたことがある人は、検査を受けることができません。
- 費用 10000円
- 申し込み・問い合わせ 3月24日(月)から電話か、直接健康増進課(☎893・6405)
- ※70歳以上・市民税非課税世帯・生活保護世帯は無料
- ……「注意ください」……
- 総合健診は年1回(4月から翌年3月まで)しか受診できません。すでに医療機関などで受診された人は受診できませんので「注意ください」。



## パート保健師募集

- 対象 保健師の資格を持っている50歳までの人
- 定員 3人
- 雇用開始 4月1日～
- 勤務場所 健康増進課
- 勤務時間 月～金曜日午前9時～午後4時
- 応募に必要なもの 履歴書、資格書、印鑑
- 問い合わせ 健康増進課(☎893・6405)



## 総合健診

ゆうゆうセンター

- 〔40歳以上の人の健診〕Ⅱ予約制
- とき 5月7日(水)・15日(木)
- 内容
  - ▽基本健診 問診・身体計測・聴打診・血圧測定・検尿・血液検査・心電図検査
  - ▽がん検診 肺がん・大腸がん・胃がん・乳がん・子宮がん
  - ※乳がん・子宮がんは、30歳以上の女性です。
  - ▽その他の検診 結核検診・骨粗鬆症検診
  - 費用 全部受診で男性25000円・女性30000円
  - 定員 70人
- 〔肝炎ウイルス検査(血液検査)Ⅱ予約制〕
- 基本健診受診の人で、希望する人に血液検査項目を追加して実施します。
- 対象 4月～16年3月に40歳・45歳・50歳・55歳・60歳・65歳・70歳になる人
- ※基本健診の肝機能検査が「要医療」の人及び既に肝炎ウイルス検査を受けたことがある人は、検査を受けることができません。
- 費用 10000円
- 〔16歳～39歳の人の健診〕Ⅱ予約不要
- とき 5月7日(水)・15日(木) 受付Ⅱ午前9時30分～11時
- 内容 問診・身体計測・聴打診・血圧測定・検尿・結核検診・血液検査(貧血検査のみ)
- 費用 男女とも2000円
- 〔申し込み・問い合わせ〕
- 3月24日(月)午前9時から電話か、直接健康増進課(☎893・6405)
- 6月以降の総合健診は、毎月広報「かたの」10月号でご案内します。
- ※70歳以上・市民税非課税世帯・生活保護世帯は無料
- ……「注意ください」……
- 総合健診は年1回(4月から翌年3月まで)しか受診できません。また、医療機関等で市民健診を受診された人も同じです。



## 体脂肪測定と健康教育

見た目にはやせているように見えても、体脂肪が多い、いわゆる「隠れ肥満」が最近話題になっています。

体脂肪率は、隠れ肥満かどうかを見分ける目安になります。自分の体脂肪を測ってみませんか。

○とき 3月25日(火)午前10時～11時  
○ところ ゆうゆうセンター1階 休日診療所及び診察室

○費用 無料  
○申し込み・問い合わせ 電話か、直接健康増進課 (☎893・6405)

▽農薬の安全使用⇨府農政室 (☎06・6941・0351)  
▽食品の不当表示(誇大広告)⇨府流通対策室(☎06・6941・0351)  
▽JAS法(に基づ)く食品表示⇨府流通対策室(☎06・6941・0351)  
▽健康食品と医薬品の違い⇨四条畷府民健康プラザ(☎878・1171(専用)か、878・11021)  
▽相談内容:相談先  
○食品衛生、食中毒、健康食品、栄養表示、貯水槽、井戸水など⇨四条畷府民健康プラザ(☎878・1171(専用)か、878・1021)  
○相談内容:相談先  
○食品衛生、食中毒、健康食品、栄養表示、貯水槽、井戸水など⇨四条畷府民健康プラザ(☎878・1171(専用)か、878・1021)

○とき 4月2日(水)・17日(木)午前9時30分～10時30分  
○費用 1,000円  
※70歳以上・市税非課税世帯・生活保護世帯は無料  
○対象 市内在住の30歳以上の男女  
○定員 各20人  
○申し込み・問い合わせ 3月17日(月)午前9時から電話か、直接健康増進課(☎893・6405)



## 食に関する相談



○とき 4月8日(火)・15日(火)受付⇨午前9時30分～10時30分  
※一部有料、結果は1週間後の火曜日に発行します。  
骨髄ドナー登録⇨電話予約制  
○とき 4月1日(火)・8日(火)・22日(火)受付⇨午前10時30分  
アトピー相談⇨電話予約制  
○とき 4月9日(水)受付⇨午後1時30分  
○内容 乳幼児のアトピー・性皮膚炎医療・栄養相談  
○このころの健康相談⇨電話予約制  
○内容 このころの病(精神疾患・アルコール依存症・老人性痴ほうなど)についての相談  
結核相談⇨電話予約制  
○内容 結核患者・家族の健康相談  
難病相談⇨電話予約制  
○内容 特定疾患(難病)患者・家族の相談  
食品・住まいの衛生相談  
○内容 食品・飲み水・室内空気環境・衛生害虫などの相談



## 生活習慣病を予防するための調理実習

生活の基本は食習慣！  
あなたの食習慣をチェックしてみてください。

かかった人も、調理実習に参加して、自分の食習慣を見直してみよう。

○食事の代わりにおやつを食べるのがよくある  
○清涼飲料水や缶コーヒーなどをよく飲む  
○一度にたくさん食べる  
○夜食をとる  
○よくかまないで食べる  
○早食いである  
○豆腐・芋類・海藻などの食材を好まない  
○いくつか該当しましたか？  
該当項目がゼロの人も、多

○とき 4月24日(木)午前10時～午後1時  
ゆうゆうセンター3階 展示活用室  
○ところ  
○定員 30人  
○費用 500円  
○持ち物 エプロン、三角巾、ふきん2～3枚、箸、筆記用具  
○申し込み・問い合わせ 3月17日(月)午前9時から電話か、直接健康増進課(☎893・6405)



## 骨粗鬆症の検診

あなたの骨は大丈夫ですか？

将来、寝たきりにならないために若いうちから2～3年に一度は、自分の骨の状態を知り、予防に努めましょう。

○とき 4月2日(水)・17日(木)午前9時30分～10時30分  
○費用 1,000円  
※70歳以上・市税非課税世帯・生活保護世帯は無料  
○対象 市内在住の30歳以上の男女  
○定員 各20人  
○申し込み・問い合わせ 3月17日(月)午前9時から電話か、直接健康増進課(☎893・6405)



## 府民健康プラザだより 問い合わせ 四条畷府民健康プラザ ☎878・1021

### 一般健康相談

○とき 4月8日(火)・22日(火)受付⇨午前9時30分～10時30分

○内容 胸部エックス線撮影・血圧・尿検査など  
※各検査・診断書とも有料。診断書はその週の金曜日に発行します。

循環器検診⇨電話予約制  
○とき 4月22日(火)受付⇨午前9時30分～10時30分

○内容 心電図・血液(肝機能など)・聴力・胸部エックス線撮影・血圧・尿検査・肝炎検査など  
※各検査は有料、結果報告書は2週間後に発行します。

HIV抗体血液検査・梅毒血清血液検査  
○とき 4月8日(火)・15日(火)受付⇨午前9時30分～10時30分

※一部有料、結果は1週間後の火曜日に発行します。  
骨髄ドナー登録⇨電話予約制  
○とき 4月1日(火)・8日(火)・22日(火)受付⇨午前10時30分

アトピー相談⇨電話予約制  
○とき 4月9日(水)受付⇨午後1時30分

○内容 乳幼児のアトピー・性皮膚炎医療・栄養相談  
○このころの健康相談⇨電話予約制

○内容 このころの病(精神疾患・アルコール依存症・老人性痴ほうなど)についての相談  
結核相談⇨電話予約制

○内容 結核患者・家族の健康相談  
難病相談⇨電話予約制  
○内容 特定疾患(難病)患者・家族の相談  
食品・住まいの衛生相談  
○内容 食品・飲み水・室内空気環境・衛生害虫などの相談



## ～パパとママのための～ マタニティ教室

赤ちゃんを迎えようとしている今、喜びとともに不安な気持ちもあるでしょう。自分であれこれ心配するより、一度参加してみませんか。知らないための不安を自信に変えて、さわやかマタニティを楽しみましょう。

③はパパが主役の教室です。

- とき・内容 下表
- ところ ゆうゆうセンター2階 体験学習室
- 持ち物 母子健康手帳、筆記用具
- 申し込み・定員 ①②は当日直接会場。③は初めてパパ・ママになる人15組が対象で、4月10日(木)午前9時から電話か、直接健康増進課(☎893・6405)
- 問い合わせ 健康増進課

体験中



### マタニティ教室の日程

と き	内 容
① 4月2日(水) 13:15～15:30 (自由参加)	フリー・トーキング 先輩ママ・赤ちゃんとの交流 栄養 ～赤ちゃん和妈妈のための食事～
② 4月9日(水) 9:25～12:00 (自由参加)	保健師からのお知らせ 助産師からのアドバイス 赤ちゃんパパ・ママの歯の教室 (歯みがき実習)
③ 4月19日(土) 9:30～12:00 (予約必要)	ビデオ 「赤ちゃん～このすばらしい生命～」 赤ちゃんのおふる パパの妊娠シミュレーション

※②は透明コップ・ふだん使っている歯ブラシ、新しい歯ブラシ代100円をご用意ください。  
※月をまたいで参加もできます。体調の落ち着いた時にご参加ください。



## 母乳育児教室

母乳で育てたいと思っても、いざ始めてみると思いどおりにならないこともできます。無理なく自分だけの母乳育児ができるよう、ゆったりとした気分であちゃんと一緒に練習しましょう。

- とき 4月2日(水)午後1時～3時
- ところ ゆうゆうセンター2階 プレイルーム
- 対象 生後2か月前後の赤ちゃんとお母さん
- 定員 20組(予約制)
- 内容 赤ちゃんの体重測定、助産師・保健師による育児相談など
- 持ち物 母子健康手帳、タオル
- 申し込み・問い合わせ 3月17日(月)から電話か、直接健康増進課(☎893・6405)



## ピヨピヨ離乳食講習会

離乳食は、赤ちゃんがミルクからいろいろな食べ物を食べることができるようになるための準備・練習期間の食事のことです。

いつから・なにから・どんなものをなど不安がいっぱいではないでしょうか。30分程度で、離乳食の準備から初期までについてお話しします。

- とき 4月1日(火)
- 1回目(午後2時30分～3時)か
- 2回目(午後3時～3時30分)のどちらか
- ※時間が若干ずれることもありますのでご了承ください。
- ところ ゆうゆうセンター2階 プレイルーム
- 対象 2～6か月(14年10月～15年2月生まれ)の赤ちゃんをもつお母さん・お父さん
- 費用 無料
- 持ち物 母子健康手帳、筆記用具
- 申し込み 当日直接会場
- 問い合わせ 健康増進課(☎893・6405)



## 育児教室 「ぽっぽちゃん広場」

歌や手遊びを中心に、からだを使った親子遊びの仕方をお伝えします。

- とき 4月11日(金)
- ① 4～11か月児  
午前9時30分～10時30分
- ② 1歳～1歳6か月児  
午前10時30分～11時30分
- ところ ゆうゆうセンター2階 プレイルーム
- 定員 ①25組②20組=いずれも予約制
- 費用 無料
- 申し込み・問い合わせ 3月18日(火)午前9時から電話か、直接健康増進課(☎893・6405)



## 1歳児の歯ッピー教室

1歳児は歯みがき1年生です。上手にみがけなくても大丈夫、歯ッピー教室で楽しく練習しましょう。

大切な赤ちゃんの歯をむし歯から守り、ハッピーな笑顔をプレゼントしてあげましょう。

- とき 4月3日(木)午前9時30分～10時30分
- ところ ゆうゆうセンター2階 親子健康教室
- 対象 前歯が上4本、下4本程度生えている1歳児(4月3日現在)とその保護者
- 定員 10組(予約制)
- 費用 1000円
- 持ち物 母子健康手帳、ふだん使っている子どもの歯ブラシ
- 申し込み・問い合わせ 3月18日(火)午前9時から電話か、直接健康増進課(☎893・6405)





たなべ はつき  
**田邊 初希**です 平成 6年8月27日生  
 ななこ  
**七虹**です 平成14年3月23日生

「姉妹仲良くね」

私市 (父 元則・母 弘美)

## ♪ こんにちは♪

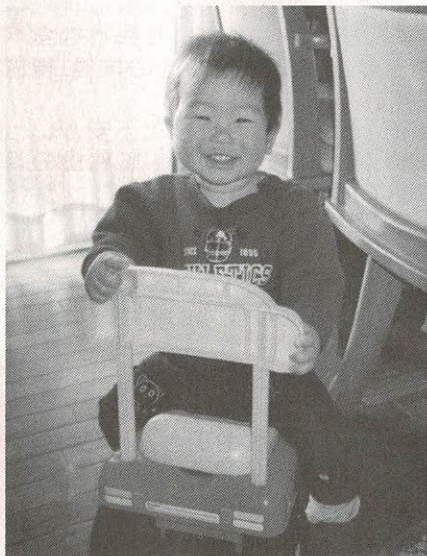

いとうえ  
**井上 太智**です 平成13年12月24日生  
 「いたずら大好き  
 元気いっぱい  
 のわんぱく坊主です」  
 天野が原町(父 清寿・母 朋子)

## ♪ こんにちは♪

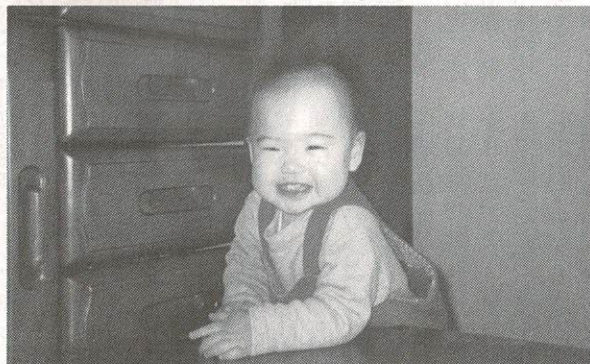

こやま あいか  
**小山 愛果**です 平成14年2月1日生

「よく笑い、よく泣き、よく食べる  
 元気いっぱいの女の子です！」

星田 (父 雄一・母 恵美)



## 2歳6か月児 健康スクール

動きが活発になり、自己主張が強くなり、歯がはえそろうところですので。



- スクールでは、  
 歯科検診を中心に  
 相談や身体測定、  
 育児・栄養相談などを行います。
- とき 3月25日(小)午後1時～2時
  - ところ ゆうゆうセンター2階
  - 対象 12年9月～10月生まれの幼児
  - 申し込み 当日直接会場
  - 問い合わせ 健康増進課(☎893・6405)



## 乳幼児の健診と相談

直接、ゆうゆうセンターへお越しください。  
 ○問い合わせ 健康増進課(☎893・6405)

### ● 4か月児健診 ●

乳幼児期の発育状態をみるのに大切な時期です。お母さんが日ごろ気になっていることの相談にもおこたえます。

- とき 4月1日(火)受付=午後1時～2時
- 対象 14年11月16日～12月15日生まれの幼児

### ● 1歳6か月児健診 ●

お子さんの健康状態をチェックし、これからの成長を考えて早めに対応していくことが大切です。生活習慣(しつけ)や食事のことなどについても気軽にご相談ください。

- とき 4月15日(火)受付=午後1時～2時
- 対象 13年9月生まれの幼児

### ● 3歳6か月児健診 ●

心やからだがめざましく発達するときです。視力・聴力のチェックも大切です。

- とき 4月9日(水)受付=午後1時～2時
- 対象 11年9月生まれの幼児

### ● 育児相談 ●

乳幼児についての心配ごとを保健師・栄養士らが相談に応じます。保育士もいますので、お母さんも一緒に楽しく遊びましょう。



- とき・対象
  - ① 3月26日(水) 1歳以降
  - ② 4月 8日(火) 0歳～1歳児
- いずれも午前9時30分～10時30分
- 内容 育児・栄養(離乳食)・歯科相談など
- 持ち物 母子健康手帳、ふだん使っている子どもの歯ブラシ(歯みがき指導希望者のみ)

# New Arrival 新着図書

ここで紹介する本は、図書館(室)に新しく入った本の一部です。この他にも多数あります。読みたい本が見つからない時は、係員にお尋ねください。予約、リクエストも受け付けています。

○問い合わせ

倉治図書館(☎891・1825)か、  
青年の家図書室(☎893・4881)

……児童書……

ズッコケ三人組の地底王国

那須正幹 ポプラ社

やったね!ぼくおにいちゃんだ

こわせたまみ PHP研究所

ニューヨーク145番通り

ウォルター・ディーン・マイヤーズ 小峰書店

まり

谷川俊太郎 クレヨンハウス

スモウマン

中川ひろたか 講談社

オレ・ダレ

越野民雄 講談社

吸血鬼はお年ごろ

赤川次郎 岩崎書店

自転車は、なぜたおれないで走れるの?

横田清 アリス館

どうぶつアイウエオ

かすやなみ ポプラ社



アフリカゾウ 56頭移動大作戦

神戸俊平 学習研究社

リューンノールの庭

松本祐子 小峰書店

ねむる

長新太 文溪堂

……一般書……

やさしい花の水彩画

田中君子 日貿出版社

屋上のあるアパート

阿川佐和子 講談社

難読珍読苗字の地図帳

丹羽基二 講談社

日経を読む人のための税金入門

小林真一 日本経済新聞社

すてきな人のイキイキ更年期

野末悦子 主婦の友社

よく見る夢 上・下

シドニィ・シェルダン アカデミー出版

ハイブリッド・ウーマン

遥洋子 講談社

図解生命保険のカラクリがわかる本

中村芳子 東洋経済新報社

宮本武蔵 最強伝説の真実

井沢元彦 日本放送出版協会

長野式ながら運動ダイエット

長野茂 PHP研究所

幻のマドリッド通信

逢坂剛 文春ネスコ

誇りは永遠に

ギャビン・ライアル 早川書房

会社人間の死と再生

村上龍 扶桑社

フライパンで切り身魚料理

松田万里子 文化出版局

緋友禅

北森鴻 文藝春秋

はじめてのママに園児の袋ものとグッズ

雄鶏社

「できる人」は地図思考

吉田たかよし 日経BP社

父と子の旅路

小杉健治 双葉社

一台のクルマがあれば人生を変えるのに充分だ

徳大寺有恒 平凡社

《心の窓》

## 人権 作文

file.136

僕は、お盆に祖父の家へ出かけた時、戦争体験を聞かせてもらいました。

二十歳で召集令状がきて、船で南方(タイ)戦線へ行かなければならなかったそうです。日本の港を出発してしばらくすると、近くを航行していた大きな船が沈められたことや、重い荷物を担いでの行軍、寝ていた場所へ銃弾が飛んできて、わずかの差で命びろいしたことなど、いろいろな話を聞かせてもらいました。飛び起きて逃げた後戻って来ると、寝ていた毛布の頭の部分を銃弾が貫通していたそうです。

と、一緒にいた人達が死んでいったことなど、本当に大変でつらい体験をして、生きぬいてきたことがよくわかりました。それでも生きて帰って浦賀の港に立った時には、胸にせまるものがあったそうです。

今、戦争が行われているアフガニスタンや、パレスチナとイスラエルなどのことをテレビや新聞でたびたび見ますが、両親をなくした子どもたちが泣きながらつらい思いを話している姿を見るたびに、同じ地球上で暮らしているながら、なぜこのような生活をしなければならぬのか、平和を取り戻すにはどうすればよいのかといつも思います。

日本は平和ですが、今こうして暮らすことができるのは、祖父や祖母の年代の人たちの犠牲のもとに成り立っているのだということを祖父の話聞いて感じました。

戦争の記憶はほとんど遠のいていくかもしれませんが、僕たちを含め、これからの若い世代の人たちに平和の大切さを伝えていかなければならないと強く思います。

### 「今、平和について考える」

1中3年

きくま ようすけ  
菊間 陽介さん





募集

交野おやこ劇場

4月24日(木)・27日(日)、5月22日(木)、6月19日(木)、7月10日(木)午前10時～正午、青年の家。年10回。リズム遊び、手作り工作、外遊びなど。対象・定員は2歳以上の幼児とその保護者20組。会費(半年)1,000円。申し込みは4月7日(月)までに、往復はがきに住所、氏名、年齢(幼児の生年月日)、電話番号を記入し、〒576-0041交野市私部西1-29-3 交野おやこ劇場。問い合わせは同劇場(☎893・4960)月・水・金曜日の午前10時～午後2時

エアロビクスサークル ホワイト・バード

毎週月曜日午前9時30分～〈エアロ体操〉・10時15分～〈エアロ&ダンベル〉・11時5分～〈ストリート系ダンス〉、星田会館第6会議室。対象・定員は若い人から年配の人まで40人。会費1回600円。申し込みは当日直接会場。問い合わせは木野さん(☎090・5052・3167)

作業所きっさ・クローバー

地域の人たちとふれあいながら、また、業務をしながら楽しく働く仲間を募集。対象は、授産施設を終えて在宅している障害者(障害者手帳を持っている人)。申し込み・問い合わせは上野さん(☎894・4822)

きもの着付け同好会

第1・2・3火曜日午前10時～正午、駅前住宅自治会集会所。対象・定員は成人女性5人。会費(1回)500円。指導は着付け講師の瀬川百合子さん。申し込み・問い合わせは電話で福田さん(☎892・8806)午後6時以降)か、津田さん(☎892・6581)

和装技術研究会着物着付け教室

第1・2・3火曜日午前10時～正午、武道館第2専修室。同水曜日午前10時～正午、幾野南集会所。対象・定員は高校生以上の女性各10人。月会費2,000円。指導は斎藤美枝子さん。申し込み・問い合わせは当日直接会場か、電話で斎藤さん(☎891・0064)か、根本さん(☎891・5073)

家庭料理の会

毎月第2土曜日午前9時～正午(予定)、ゆうゆうセンター3階調理実習室(予定)。和食・洋

食・デザートなど、だれでも簡単にできる家庭料理。対象・定員は初心者(女性)20人。入会金2,000円。月会費2,000円。講師は谷河洋子さん。申し込み・問い合わせは電話で谷河さん(☎893・1339)

直心影流薙刀大阪支部星田教室

毎月第1・3・4木曜日午後1時30分～4時、星田会館。なぎなたの伝統の技をけいこ。定員10人(年齢・男女不問)。会費(1回)1,000円。指導は八段の古川和子さん。申し込み・問い合わせは当日直接会場か、電話で今里さん(☎892・0284)

表装同好会

毎月第1・3木曜日午後1時～4時、青年の家。書や画を表装、掛け軸をつくる。対象・定員は市内在住・在勤の10人。入会金2,000円。月会費2,000円。道具・材料は各自持ち。講師は小林養三さん。申し込み・問い合わせは電話で小林さん(☎891・2319)

ハイキング

子供達と登ろう山へ

3月15日(土)午前9時、私市駅前集合。府民の森(くろんどかほした)へ。定員30人。参加費は200円。弁当、飲み物、雨具、防寒具、帽子、手袋など持参。主催は初心山の会。申し込み・問い合わせは電話で岩本さん(☎892・0167)

紀泉高原へ

3月16日(日)午前7時、交野市駅改札口前集合。南海泉佐野駅一バスで中大木一鳥ノトマリ一草谷一犬鳴温泉(入浴、600円)。定員20人。交通費2,000円。参加費200円。弁当・飲み物・雨具・入浴用具など持参。主催は初心山の会。申し込み・問い合わせは電話で岩本さん(☎892・0167)

宮本武蔵の故郷から宿場町へ

3月16日(日)午前7時10分、河内磐船駅集合。雨天中止。智頭線大原一平福宿一武蔵の里一宮本武蔵駅一平福宿。交通費3,800円。参加費200円。主催は文学歴史探訪ハイク。申し込みは当日直接会場

所。問い合わせは吉原さん(☎892・3928)

琵琶湖湖畔を歩く

3月23日(日)午前8時30分、河内磐船駅集合。雨天中止。近江今津一浜分沼一知内浜一海津一マキノ一今津。交通費2,300円。参加費200円。主催は文学歴史探訪ハイク。申し込みは当日直接会場。問い合わせは吉原さん(☎892・3928)



交野市社会福祉協議会の善意銀行に、次のみなさんから預託していただきました。  
◇東倉治の川西繁さんから亡父の香典の一部10万円  
◇松塚の岡本功さんから2万円

おもちゃライブラリー「アリス」

○例会の時間変更○

毎月、こどもゆうゆうセンターで開催しているおもちゃライブラリー「アリス」の時間を、4月から下記のとおり変更します。

○とき・ところ

- ▷第1木曜日 午後2時15分～4時  
星田・星田北・星田西・南星台・妙見坂・妙見東・藤が尾・星田山手
- ▷第2木曜日 午後2時15分～4時  
私市・私市山手・寺・寺南野・森北・森南・向井田・青山・傍示・天野が原町・私部南
- ▷第4木曜日 午後2時15分～4時  
梅が枝・松塚・倉治・東倉治・神宮寺・幾野・郡津・私部・私部西

○問い合わせ

こどもゆうゆうセンター アリス事務局(☎892・3077)

○春休み子供介護体験講座○

- とき 3月27日(木)午前10時～午後3時
- ところ 逢々館かたの(私部2-11-38)
- 内容 「介護って何?お年寄りからいろんなことを教えてもらいましょう」をテーマに、車いすの操作・寝衣交換などを体験
- 対象 小学5・6年生(親子の参加も可)
- 定員 5人(先着順)
- 参加費 500円(昼食・おやつ代を含む)
- 主催 在宅介護支援センター逢々館かたの
- 申し込み・問い合わせ 同館(☎895・1771)



催し

みんなのひろば

交野市茶華道協会ロビー展

3月15日(土)～22日(土) 午前10時～午後5時、青年の家ロビー(21日は休み、最終日は午後3時まで)。「家庭に生け花を!」をテーマにした花展。主催は交野市茶華道協会。問い合わせは合田さん(☎891・6977)

交野ケナフの会

◇3月16日(日)、星田北1のガラス温室。ケナフの種子蒔き床づくり。参加費1,000円。  
◇3月23日(日)、同温室。ケナフ染・草木染。参加費2,000円。いずれも時間は午前9時～午後3時、定員各10人。講師は日本ベンチャー学会員の長田武治さん、インストラクターの小林真紀さん。申し込み・問い合わせは松山さん(☎090・4274・7230 ファクス892・2747)。環境活動に関心のある新会員も募集中。

劇団「おい〜で」

3月22日(土)午前10時(開場)、星の里いわふね研修室2。人形劇「ももとこだぬき」など鑑賞。対象・定員は幼児～小学生と保護者100人。入場料300円。ペア券(前売りのみ)500円。1歳以下は無料。

☎電話案内☎

市役所	☎892・0121
星田出張所	☎891・2031
ゆうゆうセンター	☎893・6400
こどもゆうゆうセンター	☎892・3077
ボランティアセンター	☎894・3737
環境事業所(ごみ)	☎892・2471
乙辺浄化センター(し尿)	☎892・2472
リサイクルセンター	☎893・8651
消防本部・署	☎892・0119
教育委員会 教育管理部	☎810・0530
学校教育部	☎810・0522
生涯学習推進部 青年の家	☎892・7721
星の里いわふね	☎893・3131
星田西体育施設	☎893・7721
第1児童センター	☎893・1144
いきいきランド交野	☎894・1181
倉治図書館	☎891・1825
文化財事業団	☎893・8111
あいあいセンター	☎891・9955
いきものふれあいセンター	☎893・6520
水道局	☎891・0016
水道サービス株式会社	☎894・0105
シルバー人材センター	☎893・0430

問い合わせは中出さん(☎090・9867・0164)か、平本さん(☎090・3846・6554)

弥生展

3月23日(日)～30日(日) 午前9時30分～午後4時30分、青年の家1階ロビー。会員の油絵、水彩

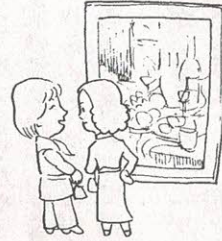

画、パステル画など約40点を展示。入場無料。主催は交野洋画同好会。問い合わせは福山さん(☎892・1653)

高校生と語る会

3月29日(土)午後2時～4時、ゆうゆうセンター2階体験学習室。「これが言いたいねん!そこが聞きたいやん」をテーマに高校生と親・教師が話し合う。定員50人。主催は交野教育子育てネットワーク。申し込みは当日直接会場。問い合わせは向井さん(☎894・4822)

読書会

4月8日(火)午前10時～正午、青年の家207号室。「ストーリーテラーへの道」(ルース・ソーヤー著、日本図書館協会)を読んで語り合う。参加費500円。講師は大谷朝さん。主催はかたの子ども文庫連絡会。申し込みは当日直接会場。ただし保育(2歳以上、1人400円)の申し込みは4月1日(火)までに木曾さん(☎892・1433)。問い合わせは木曾さん

スポーツ

第20回交野オープン年齢別ダブルス卓球大会

4月20日(日)午前9時～午後5時、いきいきランド交野。男女とも一般の部(～49歳)・壮年の部(50～59歳)・ゴールドの部(60歳～)。定員90チーム。参加費は一般1,000円、会員800円(いずれも1人)。ゼッケン着用。主催は交野市卓球連盟。申し込み・問い合わせは4月4日(金)までに参加費を添えて山下さん

(☎892・0389)か、直接練習会場

交野市卓球連盟

毎週日曜日午後1時～5時(土曜日に変更もあり)・毎週水曜日午前9時30分～午後1時、いきいきランド交野。基本と実戦。対象は市内在住・在勤の人(高校生を含む)。入会金(新規のみ)1,000円。年会費1万3,000円、高校生は半額。申し込みは当日直接練習会場。問い合わせは畑中さん(☎892・3813)

バドミントン連盟交野クラブ

毎週水曜・土曜日午後3時～7時、いきいきランド交野。バドミントンの練習と試合。対象は既婚女性及び30歳以上の独身女性。入会金2,000円。月会費3,000円。申し込み・問い合わせは当日直接練習会場か、木村さん(☎892・7641)

少年少女サッカースクール

毎週日曜日(第3週は除く) 午前8時～10時  
〈小学1・2年生〉2中・旭小、毎週水・金曜日午後6時～7時30分  
〈小学3～6年生〉2中、毎週火・木曜日午後6時～7時30分  
〈小学3～6年生〉旭小、毎週月・金曜日午後5時30分～7時30分  
〈中学生〉私部公園多目的グラウンド。対象は市内の小・中学生。入会金2,000円。月会費小学1・2年生1,500円。小学3年生以上3,000円。講師は交野市サッカー連盟指導員。申し込み・問い合わせは根岸さん(☎891・8451)



市民テニス(硬式)大会

4月6日(日)午前7時30分～午後5時、私部公園テニスコート。午前8時～壮年男子(45歳以上)ダブルス、午前9時～一般男子ダブルス、午後1時～一般女子ダブルス。出場資格は市内在住・在勤の人。定員100人。参加費1ペア1,000円。主催は交野市テニス協会。申し込みは3月29日(土)までに直接青年の家。問い合わせは小林さん(☎891・3929)



### 器(き) 入(い)に(に) 吸(す)き(き)

猛威をふるったインフルエンザがやっと収まりだしたと思ったら花粉症の季節がやってきました。今年、前年よりかなり多くの杉花粉が飛散するということで、お悩みの人も多いのではないのでしょうか。

さて、予防にはうがいをするのが一番と言われますが、喉を痛めてしまったら、潤すために吸入器が利用されます。写真の吸入器は、昭和前期によく使われたもので、アルコールランプに火をつけると、サイフォンの原理で温められた薬液が霧状になってガラスの筒から噴き出す仕組みになっています。

その霧が喉の患部にあたるようにと、口を大きく開けるのですが、それでも霧が顔にかかり、びしょびしょになるのを我慢しながら使われたものです。



### ◎ 昔の道具を探しています ◎

文化財事業団では、日常生活の道具たちを集めています。家の建て替え、掃除などで不用になった昔の道具・衣類・おもちゃ等々。また、古いアルバムに写っている失われ行く昔の記録などの収集にご協力ください。

◎ 問い合わせ 文化財事業団

( ☎ 8933・8111 )



### 置(お)き(き) 薬(り)す(す)

「越中富山の薬売り」で知られる家庭用の置き薬の販売は、江戸時代中期から後期にかけて、富山から全国へと発展していきました。そのシステムは、何種類かの薬の入った箱をあらかじめ各家庭に預け、半年または1年後に巡回し、使用された薬の代金を集金し、薬を補充していくという「先用後

利」と呼ばれる独得な商法です。訪問先の家庭では、今でも何代にもわたって親しまれているところも多く、薬の銘柄や顧客情報を細かく記載した懸場帳をもとに、豊富な知識や情報をいかして、お得意さんの健康管理や相談にのるなど、売薬さんとお得意さんとの信頼関係は強いものです。物のない時代には、売薬さんが来ると「おまけ」の紙風船がもらえるといった子どもたちの楽しみもありました。



### 公開のへや民具

毎月第2日曜日午前10時～午後3時、教育文化会館 倉治図書館南隣で、市民から寄贈していただいた民具(約200点)の公開展示を行っています。

休日のひととき、民具のへやでタイムトリップしてみませんか。

◎ 問い合わせ 文化財事業団

( ☎ 8933・8111 )

### 広報

### かたの

(No.594) 2003年3月10日

url <http://www.city.katano.osaka.jp/>

編集と発行 交野市役所広聴広報課 〒576-8501 大阪府交野市私部1丁目1番1号  
☎ 072-892-0121 ファクス 072-891-5046 テレホンサービス 072-892-1599

