広報かたの

9
No.796
平成30年（2018）

写真「ほしだ園地でお忍びデート」

特集 ゆるきゃら®グランプリ2018でおりひめちゃんを応援しよう！

5 トピックス
10 おしらせ
22 育児情報
24 まちフォト in katano
26 そうだ、きさいち植物園に行こう！
27 9月の相談室
28 図書だより
9月のごみ収集日
29 サークルボード
31 まんが おりひめちゃん
32 古文書から見えた戦国合戦

ひこぼしくんプロフィール

http://www.city.hirakata.osaka.jp/vod/0000020483.html

【誕　生　日】8月1日
【好 き な 人】おりひめちゃん
【好きな場所】枚方八景
【趣　　味】天体観測
【性　　格】ロマンチストでやさしい
【おともだち】くらわんこ、ひらにゃんこ

今年もおりひめちゃんは、枚方市のひこぼしくんと出場します！

昨年は681位中54位と100位をきり
今年はさらに順位をあげられるように、
みなさんの応援を必要としています。
毎日一回ワンクリックで
投票をよろしくお願いします!

次ページにつづく

**1日1回
ワンクリックで
投票をお願いします**

おりひめちゃんプロフィール

おりひめちゃんのお部屋
https://www.city.katano.osaka.jp/docs/2011082500126/

七夕ゆかりの地で、織姫の里とも言われる交野市の魅力をPRするキャラクター。イマドキの女の子代表として、交野のまちをゆるーくPRしています。

【誕　生　日】7月7日
【好 き な 人】ひこぼしくん
【好きなもの】七夕まつりや自然・人など交野ぜーんぶ
【性　　格】キレイ好きで明るい
【特　　技】ダンス・笑顔
【ペ　ッ　ト】星のあまん

30.09.01

ゆるキャラ®グランプリ2018

おりひめちゃんとひこぼしくんのエントリーページ

http://www.yurugp.jp/vote/detail.php?id=00003111

ゆるキャラグランプリ　おりひめちゃん　検索

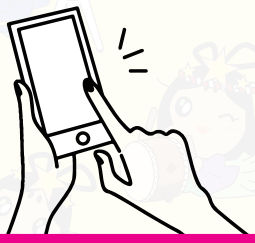

1日1回ワンクリックで投票できます!

投票開始 8月1日（水）

投票終了 11月9日（金）18時まで

2018年11月17日（土）・18日（日）

ゆるキャラ®グランプリ2018 in 花園 ～ラグビーのまち東大阪～ にて決戦投票、およびゆるキャラ®グランプリ2018表彰式おりひめちゃんとひこぼしくんも参加します。

投票方法　http://www.yurugp.jp/vote/method.php

みんなで応援しよう!

PC・タブレット・スマートフォンからの投票

各端末から公式サイトにアクセス

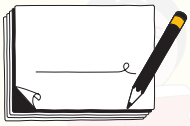

ID登録する（※初回のみ）

✓ID

発行されたIDでログインする

1日1回投票ができます

※ゆるキャラ®グランプリ2018の投票には初回のみID登録が必要です。
※登録メールアドレスが、Yahoo!メールやGmail等のフリーメールの場合、受け付けられない可能性があります。
※2018年以前に登録された投票IDは使用できませんので、新たにご登録をお願いします。
※フィーチャーフォン（=ガラケー）から投票される場合はID登録の必要無く投票できます。

おりひめちゃん・ひこぼしくんのマニフェスト

今年のグランプリは、七夕にちなんで7位以内を目指します。

みなさんの応援で達成できたときには、おりひめちゃん・ひこぼしくんの公開デートを企画します!
7位以内に入れなかったときは、31年1月14日（祝）、淀川河川公園で開催の
「新春走ろうかい」に出場し、気持ちを新たに新成人と全力ダッシュします。

30.09.01

9月9日(日) 交野市長選挙

投票 午前7時～午後8時 各投票所

開票 午後9時～ いきいきランド交野（サブアリーナ）

～棄権せずに投票しましょう～

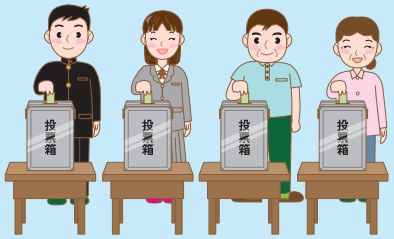

【期日前投票】9月9日(日)に投票できない人は、期日前投票をご利用ください。

と　　き　9月3日(月)～8日(土)午前8時30分～午後8時

と　こ　ろ　市役所別館1階　正面玄関左側会議室
※詳細は、広報8月号をご覧ください。

問い合わせ　選挙管理委員会事務局(TEL 892･0121)

子育て中のお母さん、お父さんが手軽に利用できる子育て応援アプリを配信しています。

予防接種のスケジュール管理や、子育てに必要な各種申請情報の簡単検索、健診の日程やお気に入り施設のイベント情報をプッシュ通知でのお知らせ等、便利な機能が満載です。無料で登録できますので、ぜひご利用ください。

※通信料やパケット代がかかります。

ANDROID APP ON Google play　Available on the App Store

WEB版
https://katano.city-hc.jp/

問い合わせ　子育て支援課(TEL 893･6406)
健康増進課(TEL 893･6405)

よみきかせサポーター養成講座

図書館では、地域でよみきかせできる人材「よみきかせサポーター」の育成をする養成講座を実施します。また、受講者に対し、その後の活動(図書館･地域家庭文庫･地域および学校図書館ボランティア等)を支援します。

	と　き	講座名･講師	内　容
第1回	10月 4 日(木) 10:00～12:00	「子どもにとって絵本とは」 講師:かたの子ども文庫連絡会	よみきかせやおはなしの実演を踏まえながら、「聞くこと」の大切さについて
第2回	10月16日(火) 9:30～12:00	「子どもに本を届けるということ」 講師:一般財団法人 大阪国際児童文学振興財団 総括専門員　土居安子さん(どいやすこ)	子どもに本を「届ける」ことの意義、本を「選ぶ」ことの意味についてと、新刊紹介
第3回	11月1日(木) 10:00～12:00	「絵本の選び方･読み方･プログラムの作り方」 講師:図書館司書	絵本の選び方･読み方･プログラムの作り方についてと、絵本を読み合っての話し合い
第4回	11月29日(木) 10:00～12:00	「プログラムを組む」 講師:おはなしボランティアKIRARA 図書館司書	グループに分かれて、おはなし会のプログラム作り、練習･実演
第5回	12月 6 日(木) 10:00～12:00	「今後の活動にむけて」～交流会～	市内での活動やボランティアグループの紹介、交流会

ところ　倉治図書館2階　視聴覚室(第2回のみ、青年の家 学びの館 1･2※別室にて保育あり)

対　象　全5回および別途指定する図書館イベントに参加できる人

定　員　先着10人

※第1～3回のみ、単発での受講可(定員:各回先着40人。ただし、紹介する本を除き、昨年度と同内容になります。
※学校図書館ボランティアとして活動中の人:第1～3回は「学校図書館ボランティア連続講座」を兼ねています。別途、学校を通じて申し込みください。(詳細は市立図書館ホームページ「学校支援」)

申し込み　9月1日(土)午前10時から倉治図書館(TEL 891･1825)
※第2回での保育を希望する人は申込時にお伝えください。

第41回 市民スポーツデー

と　き 10月7日(日)・8日(祝)・14日(日)

※雨天の場合、屋外競技の中止・延期は、当日の午前7時に決定します。

対　象 市内在住・在学・在勤の人、各協会員

問い合わせ 社会教育課(TEL 892・7721)

7日(日)

ソフトボール　(交野市ソフトボール協会)※雨天順延(翌日)

ジョイフルスローピッチ、ソフトボール

【と　き】9:30～15:00
【ところ】いきいきランド交野グラウンド
【対　象】中学生以上
【持ち物】三号バット、グローブ
【申し込み】9月21日(金)までに、青年の家窓口
※当日は追加変更のみ会場受付可。抽選会は9月28日(金)

グラウンド・ゴルフ　(交野市グラウンド・ゴルフ協会)※雨天順延(翌日)

4ゲームストロークマッチ(男女別)

【と　き】9:00～11:50(開始式 9:00～)
【ところ】私部公園グラウンド(野球場)
【持ち物】クラブ、ボール、マーカー(貸し出し可)
【申し込み】10月5日(金)までに、青年の家窓口、当日会場

親子でサッカー　(交野市サッカー連盟)※雨天中止(小雨決行)

・初心者サッカー教室　小学生(10:30～11:30)
・親子でミニサッカーゲーム　5・6年生(9:30～11:00)、1・2年生(11:00～12:00)、3・4年生(12:00～13:30)

【と　き】8:00～14:00
【ところ】私部公園多目的グラウンド 私部管理棟会議室
【対　象】小学生とその保護者
【持ち物】飲み物
【申し込み】当日会場(本部テント)

小運動会　(大阪府軟式野球連盟交野支部)※雨天順延(翌日)

加盟チーム(学童)対抗戦、150m走、ベースランニング、野球にちなんだ競走等

【と　き】9:30～15:00(開始式 9:30～)
【ところ】長宝寺小学校グラウンド
【対　象】小学生
【申し込み】9月28日(金)までに、青年の家窓口、当日会場

バドミントン　(交野市バドミントン連盟)

基礎・ゲーム練習

【と　き】9:00～16:00(開始式 9:30～)
【ところ】いきいきランド交野サブアリーナ
【持ち物】体育館シューズ、ラケット
【申し込み】10月5日(金)までに、青年の家窓口、当日会場

アーチェリー　(交野弓技連盟アーチェリー部)※雨天中止

体験、初歩から矢を射るまで

【と　き】10:00～12:00
【ところ】交野支援学校裏(駐車場はありません)
【対　象】小学3年生以上
【持ち物】大きすぎない上着、運動靴
【申し込み】9月28日(金)までに、青年の家窓口

ソフトテニス　(交野市ソフトテニス連盟)※雨天中止

大会

【と　き】9:00～17:00(開会式8:45～)
【ところ】私部公園テニスコート
【持ち物】日本ソフトテニス連盟公認のラケット、シューズ
【申し込み】9月21日(金)までに、青年の家窓口

ディスコン　(交野市ディスコン協会)

競技の研修・習得

【と　き】9:00～15:30
【ところ】青年の家 101号
【持ち物】上靴、飲み物・タオル
【申し込み】当日会場

7日(日)

ニュースポーツ　（交野市スポーツ推進委員）

ラダーゲッター体験

【と　き】10:00～14:00
【ところ】いきいきランド交野会議室1･2･3
【申し込み】当日会場

空手道形試合　（交野市空手道連盟）

【と　き】9:00～12:00（開始式9:30～）
【ところ】星の里いわふね体育室
【対　象】小学生以下
※30年交野市空手道選手権大会で形3位以内入賞者除く
【持ち物】空手着
【申し込み】9月21日（金）までに、青年の家窓口

弓道　（交野弓技連盟 弓道部）

午前=競技（男子の部･女子の部）、午後=見学･体験　※競技は経験者のみ

【と　き】9:00～15:00
【ところ】ゆうゆうセンター5階　弓道場
【対　象】高校生以上
【持ち物】あれば白足袋
【申し込み】当日会場

ゲートボール大会　（交野市ゲートボール協会）※雨天順延（翌日）

各チーム3試合のリーグ戦

【と　き】9:30～14:00（開始式 9:30～）
【ところ】天の川ゲートボール専用コート
【対　象】ゲートボール協会登録チーム
【申し込み】各区を通じて9月28日（金）までに、青年の家窓口

太極拳　（交野太極拳協会）

一日講習会

【と　き】9:30～12:00（開始式 9:30～）
【ところ】交野小学校体育館
【持ち物】飲み物、タオル、体育館シューズ等
【申し込み】当日会場

8日(祝)

硬式テニス　（交野市テニス協会）※雨天中止（コート前に掲示）

8 :00～　一般男子ダブルス、男子ダブルス（合計:100歳以上･140歳以上）
11:00～　一般女子ダブルス、女子ダブルス（合計:90歳以上･110歳以上）
13:00～　ミックスダブルス（ダブルエントリー可）、初心者ダブルス

【と　き】8:00～17:00（開始式 8:00～）
【ところ】私部公園テニスコート
【対　象】小学生は保護者同伴か承諾書添付
【持ち物】硬式ラケット、シューズ
【申し込み】9月28日（金）までに、青年の家窓口、当日会場

バウンドテニスの交流･試合練習会　（交野市バウンドテニス協会）

練習･ゲーム

【と　き】9:30～17:00
【ところ】いきいきランド交野サブアリーナ
【持ち物】上靴、飲み物
【申し込み】当日会場

バレーボール（ジュニアの部）　（交野市バレーボール協会）

10:00～12:00 体験教室、13:00～ 交流試合

【と　き】9:00～17:00
【ところ】星の里いわふね 体育室
【対　象】幼稚園児年長、小学生
【持ち物】体育館シューズ、飲み物
【申し込み】当日9:30から会場前受付

合気道　（大阪合氣会交野道場）

合気道の研鑽

【と　き】9:00～12:00
【ところ】青年の家　102号室
【対　象】中学生以上
【持ち物】道着･ジャージ等
【申し込み】当日会場

剣道　（交野市剣道連盟）

･初心者の部･小学校低学年の部（小学校4年生以下）･小学校高学年の部（5年･6年）
･中学生男子の部･中学生女子の部･高校･一般二段以下の部･一般三･四･五段の部

【と　き】9:00～12:00（開始式 9:00～）
【ところ】青年の家　武道施設
【対　象】小学生以上
【持ち物】胴着袴、防具、竹刀一式（紅白タスキは連盟で準備）
【申し込み】市内の道場･学校剣道部に所属していない人は9月25日（火）までに、青年の家窓口

ラグビー（交野市ラグビーフットボール協会）※雨天中止

タッチラグビー（タックルの無いラグビー）

【と　き】9:30～12:00
【ところ】第四中学校
【申し込み】当日会場

14日(日)

インディアカ　（交野市インディアカ協会）

市民交流会

【と　き】9:30～17:00
【ところ】いきいきランド交野サブアリーナ
【持ち物】体育館シューズ、飲み物
【申し込み】当日会場

31年度 市立幼児園 園児募集

31年度の市立認定こども園（1号認定=幼稚園部分）の園児を次のとおり募集します。

対　象
①申込日現在、幼児と保護者の住民登録が市内にあり、かつ居住している人
②次の年齢に該当する幼児の保護者
・3歳児　平成27年4月2日～28年4月1日生まれ
・4歳児　平成26年4月2日～27年4月1日生まれ
・5歳児　平成25年4月2日～26年4月1日生まれ

定　員

市立幼児園名	3歳児	4歳児	5歳児
あまだのみや幼児園（私市1−29−1 ☎892·1351）	5人	15人程度	20人程度
あさひ幼児園（星田5−2−12 ☎892·0206）	15人	4人程度	17人程度
くらやま幼児園（幾野3−18−1 ☎892·8433）	13人	7人程度	4人程度

※29年度から園区を廃止しています。
※定員を超えた場合は、公開抽選をします。抽選の結果、入園できなかった人については、他の市立認定こども園に空きがあれば入園希望の受け付けをします。再度、定員を超えれば抽選になります。

入所申込書の交付
【期　間】10月1日（月）～16日（火）
【場　所】各幼児園=月～金曜日 9:00～17:00
〈8日（祝）·10日（水）·11日（木）は除く〉
こども園課=月～金曜日 9:00～17:30

申し込み
【と　き】10月12日（金）·15日（月）·16日（火）の9:00～17:00
【場　所】各幼児園

費　用
①保育料：保護者の所得（市民税所得割額）に応じて決定します。
※保育料を算定する際の基準となる「利用者負担額表」は、市ホームページに掲載しています。
② その他：教材費·給食費·遠足代·預かり保育料などは、別途実費徴収となります。

始業·終業時間
月～金曜日　9:00～14:00
※3歳児は5月の連休明けまで、9:00～11:40になります。
募集要項を、9月3日（月）から市ホームページに掲載および各幼児園、こども園課で配布します。
※園児募集の期間中（10月1日～16日〈抽選がある場合は10月25日まで〉）については、平成30年度途中入園はできませんのでご了承ください。

問い合わせ
こども園課（TEL 893·6407）

「セキュリティなんて関係ないよ」と思っている人にこそ聴いてほしい

中小企業のためのサイバーセキュリティセミナー

～サイバーセキュリティってなんやねん～

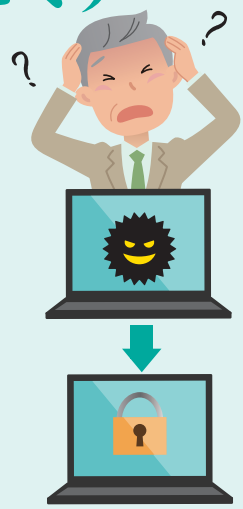

取引先のメールアドレス1つをとっても大事な情報で、漏えいすれば信頼を大きく損なうことになります。セキュリティに対する意識を高め、会社の大切な情報を守りましょう。

と　き 9月19日（水）15:00～17:00（受付:14:15～）
定　員 100人（先着順）
ところ 枚方市市民会館3階　第3会議室（枚方市岡東町8−33）
参加費 無料

内　容
①サイバー空間における脅威の現状　大阪府警察本部
②ウイルス感染の実演　近畿管区警察局大阪府情報通信部
③知っておきたいセキュリティ対策　（地独）大阪産業技術研究所

申し込み ①会社名②所在地③参加者（所属部署·役職·氏名）④連絡先（電話·ファックス番号）⑤セミナーを何で知ったかを記載して、（地独）大阪産業技術研究所和泉センター業務推進部へメール（gyoumu_seminar@tri-osaka.jp）または、FAX（0725·51·2520）※申込み多数の場合は1社1名限定となる場合があります。

問い合わせ 同研究所和泉センター業務推進部（TEL 0725·51·2512）、地域振興課
セミナーの申込状況については同研究所ホームページ（https://orist.jp/izumi/events/seminar/）

主　催 交野市、枚方市、寝屋川市、（地独）大阪産業技術研究所、大阪府警察、北大阪商工会議所

老人福祉大会・星友クラブ大会

老人福祉大会･星友クラブ大会を開催します。
式典の後、各地区の老人クラブによる演芸発表を行います。

と　き　10月6日（土）12:30～16:00

ところ　ゆうゆうセンター　4階交流ホール

対　象　市内在住でおおむね65歳以上の人、市星友クラブ連合会会員

プログラム　第1部:式典　　第2部:演芸発表（各老人クラブの代表者による歌や踊り）
※当日は、下表のとおり送迎バスを運行します。また、大会終了後は、乗ってきたバスでお送りします。

問い合わせ　高齢介護課（TEL 893･6400）

車　名	リボン	停　車　場（所）	時　刻
1号車	ピンク	倉治バス停前（「万代」の向かい側）	11:30
		南倉治バス停前	11:35
		第二中学校前	11:40
		郡津消防分団車庫前	11:45
2号車	水　色	星田西ピーコック前「ふれあいプラザバス停」（星田駅方面行き）	11:22
		星田山手3丁目「ゆうゆうバス停」前	11:25
		星田山手入口（星田行「星の森」バス停）	11:27
		平和台霊園前	11:30
		JR星田駅バス停	11:35
		星田4丁目バス停	11:40
		北星田バス停	11:43
3号車	緑　色	南星台4丁目「ゆうゆうバス停」前	11:20
		妙見東2丁目「ゆうゆうバス停」前	11:25
		妙見口バス停（交野方面行き）	11:30
		藤が尾団地バス停	11:32
		藤が尾2丁目バス停	11:35
		私市･御幸橋前（私市共同墓地前）	11:40
		私市3丁目バス停（交野方面行き）	11:45
5号車	黄　色	森北1丁目「森」交差点北側	11:30
		青山3丁目バス停	11:35
		府道交野久御山線大阪ガス交野ステーション前（時計台前）	11:37
		喫茶「のんのん」前（私部）	11:45
		さくら丘住宅バス停（天野が原町）	11:50
6号車	黄緑色	松塚「松塚ふれあい館」前	11:35
		梅が枝南信号「はるやま」前	11:40
		住吉神社前	11:48
		青年の家前	11:50
交野市（マイクロバス）	茶　色	神宮寺集出荷場前	11:40
		寺南川橋前	11:45

※4号車はありません

消費者相談

保険金でまかなえる？屋根工事

Q　無料屋根点検で自宅に来た業者に「7月の豪雨被害で申告すれば火災保険の保険金がでる、そのお金で屋根工事すればよい」と勧められました。本当でしょうか。

A　すぐに契約してはいけません。業者の説明をうのみにせず、保険に関することは保険会社に確認してください。

助言　6月の地震と7月の豪雨のあと、点検商法の相談が寄せられています。契約書が「屋根工事一式100万円」だけでどのような工事をするのか全くわからないケースもあります。その場で契約せず、工事の内容や費用をよく確認した上で複数の業者から見積りをとり、十分に検討することが必要です。

【問い合わせ】消費生活センター（TEL 891・5003）

健康ポイント このマークは、「おりひめ健康ポイント」対象の講座などです。詳細は、市ホームページをご覧ください。

電話番号案内

市外局番 072

市役所	TEL 892・0121
【本館】秘書広報課、政策企画課、財務課、財産管理課、総務課、人事課、地域振興課、税務室、市民課、医療保険課、会計室、行政委員会事務局(選挙管理委員会事務局)、議会事務局、土地開発公社、公共施設等再配置準備室 【別館】都市計画課、第二京阪道路沿道まちづくり推進室、開発調整課、営繕課、道路河川課、下水道課、緑地公園課、環境衛生課、農政課・農業委員会 【第2別館】危機管理室 【環境事業所内】環境総務課	
星田出張所	TEL 891・2031
ゆうゆうセンター	TEL 893・6400
福祉総務課、生活福祉課、障がい福祉課、高齢介護課、消費生活センター	
人権と暮らしの相談課	TEL 817・0997
健康増進課	TEL 893・6405
子育て支援課	TEL 893・6406
こども園課	TEL 893・6407
社会福祉協議会	TEL 895・1185
地域包括支援センター	TEL 893・6426
こどもゆうゆうセンター	TEL 892・3077
ボランティアセンター	TEL 894・3737
シルバー人材センター	TEL 893・0430

環境事業課(ごみ)	TEL 892・2471
粗大ごみ予約受付センター	TEL 891・5374
乙辺浄化センター(し尿)	TEL 892・2472
青年の家	TEL 892・7721
社会教育課、青少年育成課	
社会教育課文化財係	TEL 893・8111
教育総務室	TEL 810・0530
学校管理課、学校規模適正化室	TEL 810・8010
指導課	TEL 810・0522
青年の家図書室	TEL 893・4881
学校給食センター	TEL 891・0098
星の里いわふね	TEL 893・3131
星田西体育施設	TEL 893・7721
第1児童センター	TEL 893・1144
いきいきランド交野	TEL 894・1181
倉治図書館	TEL 891・1825
歴史民俗資料展示室	TEL 810・6667
いきものふれあいセンター	TEL 893・6520
消防本部・署	TEL 892・0119
総務課、予防課、警備課、通信指令室	
水道局	TEL 891・0016
総務課、工務課、浄水課、新浄水施設整備室	
水道サービス株式会社	TEL 894・0105
ファミリー・サポート・センター	TEL 893・0757

おかけ間違いのないようご注意ください。

自然

タカ類の渡り観察会

時 9月23日(祝)午前9時～正午〈雨天中止〉
場 午前9時に交野山山頂
¥ 無料 持 あれば双眼鏡・野鳥図鑑 備 歩きやすい服装、靴
指導協力 交野野鳥の会
申 当日集合場所
問 いきものふれあいセンター

交野の生き物を調査しよう！

交野山の動植物・菌類などを調べながら、一緒に歩きませんか。
時 9月26日(水)午前9時～午後3時(雨天中止) 集合場所 機物神社
¥ 無料 対 野山を歩ける人(往復7キロ)
持 弁当、飲み物、敷物、筆記用具、あればバインダー
申・問 9月3日(月)から、交野みどりネット事務局(環境衛生課内)

〔広告〕

※広告の掲載については(株)ホープ(TEL 092・716・1404)へ、広告の内容については各広告主へ問い合わせください。

文化

中学生理科セミナー第3期

摂南大学の学生と一緒に実験を行い、楽しく学びます。

時・場 10月13日(土)第四中学校、11月10日(土)第四中学校、12月8日(土)星の里いわふね いずれも午後2時～4時

対 市内在住の中学生

定 35人 **¥** 500円

持 筆記用具、上履き

申・問 9月21日(金)までに、青少年育成課

親と子の理科工作教室

時 10月13日(土)午後2時～4時

場 第1児童センター

※駐車台数に限りがあります。

対 市内の小学生と保護者

内 ①高学年＝**ヘリコプターを空高く飛ばそう**

ゴム動力で飛ぶヘリコプターを作ります。

②低学年＝**ブーブー笛とうぐいす笛を作り、音の違いを体感しよう**

湿地に生息する「ヨシ」で、音色の異なる笛を作ります。

定 各12組(多数の場合は抽選)

¥ ①600円②400円

講 (一社)日本機械学会関西支部シニア会

申・問 9月3日(月)～14日(金)に青少年育成課

自動車文庫「ブンブン号」の巡回日程

ステーション名	時　間	曜日	9月	10月	11月	12月
ゆうゆうセンター前	13:15～13:45	水	12日 26日	10日 24日	7日 21日	5日 19日
私市山手ちびっこ広場前	14:15～15:00					
星田西体育施設前	15:30～16:30					
郡津駅前(松塚公園)	13:45～14:30		5日 19日	3日 17日 31日	14日 28日	12日
磐船駅北1号公園	14:45～15:30					
藤が尾	15:45～16:30					
星田会館前	14:00～14:30	木	13日 27日	11日 25日	8日 22日	6日 20日
妙見坂(松下中央児童公園)	14:45～15:15					
南星台公園	15:30～16:30					
妙見東(中公園北)	13:30～14:00		6日 20日	4日 18日	1日 15日 29日	13日
星田山手自治会館前	14:30～15:15					
星田山手1丁目	15:30～16:30					

問 倉治図書館または青年の家図書室

スポーツ

第3回ノルディック・ウオーク

時 10月3日(水)午前9時30分～午後12時30分〈雨天中止〉

集合場所 いきいきランド交野

コース 延命地蔵尊→星田妙見宮→いきいきランド交野(約7.5キロ)

定 30人 **持** 飲み物、タオル、帽子など **備** 動きやすい服装、靴

¥ 無料

申 9月3日(月)～9月25日(火)に、青年の家窓口

問 社会教育課

スポーツ

かたのツーリズム カタノフォトロゲ大作戦

フォトロゲイニング®とは、地図をもとにチェックポイントで写真を撮り、得点を集めるスポーツです。

時 10月21日(日)(雨天決行)
受付 午前8時30分～9時20分に、交野小学校 体育館
開催エリア 市内を中心とした周辺(電車使用の場合は、自己負担)
対 18歳以上の人が含まれている2～5人のチーム **定** 300人
¥ **3時間の部** 大人2800円、中学・高校生1800円、小学生以下800円
5時間の部 大人3800円、中学・高校生2800円、小学生以下800円

持 筆記用具、電卓、時計、健康保険証、デジタルカメラ(携帯電話のカメラ可)、方位磁石、飲み物、雨具 **備** 運動やランニングに適した服装
申 10月5日(金)までに、左記QRコードから申込み(スポーツナビDo)

問 かたのツーリズム推進協議会事務局(☎050・3740・7262)、地域振興課

いきいきランド交野 フィットネス会員入会キャンペーン

9月中に入会手続きを終えると、入会金が無料になるキャンペーンです。

【月会費(　)内は市外料金】
一般7000円(8000円)、65歳以上4000円(5000円)、身体障がい者3000円(3500円)
※詳細はお問い合わせください。
申・問 9月1日(土)午前9時30分から、いきいきランド交野プールフロント(☎894・1187)

いきいきランド交野 プールの営業休止

プールろ過器ろ材交換のため、9月24日(休)～29日(土)いきいきランド交野プールの営業を休止します。あらかじめご了承ください。

問 社会教育課

人権

「平和の礎」第6集の原稿募集

戦争を知らない世代に平和の大切さを伝えるため、戦争体験者ご自身の体験談や、平和への想いの原稿・詩歌を募集します。

原稿を書くことが難しい場合は、編集員が話を伺います。また、編集を手伝ってくれる人も募集します。

※「平和の礎」第1～5集を希望の人は、人権と暮らしの相談課内にあります。

内 原稿 原則2400字以内で書式不問
詩歌 はがきまたは、はがき大の紙を使用、手書きの場合はそのまま掲載
申 原稿は郵送またはメールで31年1月31日(木)までに、「平和と人権を守る都市宣言」を進める実行委員会事務局(人権と暮らしの相談課内)(〒576－0034天野が原町5－5－1) Eメール(kurasi@city.katano.osaka.jp)

問 人権と暮らしの相談課

「平和と人権を守る都市宣言」を進める実行委員募集

市は、戦争の悲惨さ、恒久平和の発信という願いを込め、13年11月3日に「平和と人権を守る都市宣言」をしました。この宣言の趣旨が広く浸透するよう、委員会では、市と協働してくれる人を募集します。

対 市内在住・在勤で会議や行事に参加できる人
申・問 電話またはFAXで①住所②氏名③電話番号を9月28日(金)までに「平和と人権を守る都市宣言」を進める実行委員会事務局(人権と暮らしの相談課内)(FAX 817・0998)

人権を考える市民のつどい ヒューマンライツコンサート

時 9月29日(土)午後2時～3時30分(午後1時開場)
場 ゆうゆうセンター4階 交流ホール※駐車台数に限りがあります。 **定** 450人(申込不要・先着順) **¥** 無料
内 「シューベルトーその時代と、音楽―」映像つきトークと管弦楽のアンサンブルによるコンサート
解説・進行 松本城洲夫(まつもとしずお)さん
演奏 アンサンブル・サビーナ
※手話通訳・要約筆記あり。
問 世界人権宣言寝屋川・枚方・交野連絡会事務局(人権と暮らしの相談課内)

OSAKA女性活躍推進 ドーンdeキラリ フェスティバル2018

9月は「OSAKA女性活躍推進月間」です。

オール大阪で女性の活躍推進に向けたイベントを開催します。

時 9月7日(金)・8日(土)
場 ドーンセンター

内 9月7日(金)
▽メインシンポジウム(定員400人)
午後1時30分～3時15分
(受付:午後1時～7階ホール)
第1部
特別企画「うふふのある時!」
スペシャルゲスト:なるみさん

なるみさん

第2部
ホンネのトークセッション
「女性活躍の「疑問」や「不満」に答えます!」
▽働く女性・働きたい女性のための「お悩み」相談会
▽働く女性の交流会　ほか

9月8日(土)
▽キラリマルシェ
▽働く女性・働きたい女性のための「お悩み」相談会
▽暮らしにちょこっと防災!(府民向けセミナー)
▽輝け!ワタシたちのキャリアプラン(学生向けセミナー)ほか

対 企業の経営者・管理職・人事担当者・一般府民 など　定 400人※メインシンポジウムのみ
申 (シンポジウムのみ)ホームページ(http://www.dawncenter.jp/topics/fes/top.html)
または(FAX 06・6910・8005)
問 府民お問合せセンター(☎06・6910・8001)

福祉

はじめての要約筆記

ボランティアに関して、知る・学ぶ・交流する会を毎月開いています。9月は、耳が聞こえない人や聞こえづらい人に対して、話の内容を伝える「要約筆記」の体験です。

時 9月26日(水)午前10時～正午
場 ボランティアセンター
対 市内と周辺在住・在勤・在学の人　¥ 無料
申・問 ボランティアセンター

重度障がい者(児)訪問看護利用料助成の申請期限

30年3月31日(土)までに利用した重度障がい者(児)訪問看護について、利用料の助成を受ける場合には申請期限があります。まだ申請していない人は、早急に手続きをしてください。

申請期限　9月28日(金)
持 印鑑、領収書、対象者の振込口座が分かるもの
申・問 障がい福祉課

障がい者医療助成

次のいずれかに該当する人は、医療助成の対象となります。詳細はお問い合わせください。
①身体障がい者手帳1・2級を持っている
②療育手帳Aを持っている
③療育手帳B1と身体障がい者手帳3～6級を持っている
④精神障がい者保健福祉手帳1級を持っている
⑤難病等の受給者証を持っており、障がい年金(または特別児童扶養手当)1級に該当する
※所得制限があります。
※助成開始は申請日から。
申・問 障がい福祉課

ヘルプマークを知っていますか

ヘルプマークは、外見から分からなくても、援助や配慮を必要とする人が、周囲へ知らせるマークです。マークを見かけた場合は、座席を譲ったり、声かけをするなど思いやりのある行動をお願いします。

また障がい福祉課では、かばんなどにつけて使用するヘルプマークを配布しています。

対 周囲の援助や配慮を必要としている人、義足や人工関節を使用している人、内部障がいや難病の人、突発的な出来事に対して臨機応変に対応することが困難な人、妊娠初期の人など
問 障がい福祉課

ヘルプマーク

全盲の落語家 桂福点(かつらふくてん) 講演会

時 9月25日(火)午後1時～2時30分　場 ゆうゆうセンター4階交流ホール　¥ 無料
内 「出会いは心の光～障がい者理解をすすめるために～」
申・問 ボランティアセンター

認知症について学ぼう

認知症について理解を深め、認知症の人やその家族を温かく見守る「認知症サポーター」になりませんか?

時 10月11日(木)午後1時30分～3時30分　場 ゆうゆうセンター4階　多目的ホール　対 市民
定 100人　¥ 無料
申・問 社会福祉協議会

福祉

リハビリ専門職による訪問アドバイス事業

リハビリ専門職(理学療法士)が、訪問して身体や住まいの環境などを確認し、本人に合った安楽な動作方法、住環境、福祉用具、運動方法などに関するアドバイスをします。(体に触れるリハビリは行いません)

対 65歳以上の市民で、理学療法士や作業療法士によるリハビリを受けていない人

期間および訪問回数 概ね3か月間で1～2回程度

定 毎月15人(先着順) **¥** 無料

申・問 申込用紙に記入の上、高齢介護課(申込用紙は高齢介護課窓口で配布または、市ホームページ)

自殺予防週間

9月10日(月)～16日(日)は「自殺予防週間」です。一人で悩まず、専門の相談機関に相談ください。

相談機関

□こころの健康相談統一ダイヤル
(☎0570・064・556)
9月1日(土)午前9時30分～30日(日)午後5時

□こころのLINE電話相談
QRコードからLINEの「友だち」登録のうえ、無料通話機能を利用ください。

電話相談

□こころの電話相談
(☎06・6607・8814)
月・火・木・金曜日(祝日除く)午前9時30分～午後5時

□若者専用電話相談
(☎06・6607・8814)
水曜日(祝日除く)午前9時30分～午後5時

□最寄りの大阪府の保健所の精神保健福祉相談
平日 午前9時～午後5時45分

妊娠中や産後にこころが不安になったら

□大阪府妊産婦こころの相談センター
(☎0725・57・5225)
平日 午前10時～午後4時

自死遺族相談(予約制)

□大阪府こころの健康総合センター
(☎06・6691・2818)
平日 午前9時～午後5時45分

各団体が実施する電話相談

□関西いのちの電話
(☎06・6309・1121)
24時間、365日

□大阪自殺防止センター
(☎06・6260・4343)
金曜日 午後1時～日曜日 午後10時(57時間)

□こころの救急箱
(☎06・6942・9090)
月曜日 午後8時～火曜日 午前3時(7時間)

□自殺予防いのちの電話
(☎0120・783・556)
毎月10日 午前8時～翌日午前8時(24時間)

相談機関の情報

□大阪府自殺対策のページ(携帯版)

税

枚方税務署からのお知らせ

時 9月6日(木)
場 寝屋川市立市民会館 大ホール

たばこ税の手持品課税の説明会

時 午後1時～3時
対 たばこ販売業者
内 概要や申告書の作成方法等

消費税軽減税率制度説明会

時 午後3時30分～4時30分
内 31年10月から実施される消費税軽減税率制度の概要、事業者支援措置(補助金)
¥ いずれも無料
申 当日直接会場 **問** 枚方税務署(☎844・9521)

税の納期限

9月は固定資産税・都市計画税第3期分の納期月です。
期限の10月1日(月)までに納めてください。

問 税務室

環境

「みどりのカーテン」写真ギャラリー

市内公共施設と「みどりのカーテン大作戦」の受講生が育てたゴーヤの「みどりのカーテン」写真展を行います。

時・場 ①9月7日(金)～13日(木)、星田会館
②9月14日(金)～19日(水)、星の里いわふね
③9月20日(木)～26日(水)、市役所別館
※各施設とも開館時間内の展示です。

問 交野みどりネット事務局(環境衛生課内)

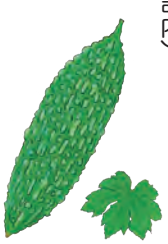

環境フェスタ企画・運営スタッフ募集

「環境フェスタin交野2019」を一緒に盛り上げるスタッフを募集します。

時 31年3月10日(日)午前9時30分～午後4時 **場** 星の里いわふね

主催 かたの環境フェスタ市民会議※詳細は、かたの環境フェスタ市民会議ホームページ(http://katano-kankyo.com/)

企画・運営会議

毎月1回、原則第2木曜日の夜に開催します。環境についてわかりやすく、楽しいフェスタを目指します。

第1回会議 9月13日(木)午後7時～、市役所別館3階 中会議室※会議に参加いただける人は、事前にご連絡ください。

問 かたの環境フェスタ市民会議事務局(環境衛生課内)

かたの環境講座2018 第2回「タケの不思議発見!」

数十年に一度だけ開花する竹の花(標本)を一緒に観察しませんか。ルーペや実体顕微鏡を使った観察、竹を使った工作や遊びも体験します。

時 9月29日(土)午後1時30分～午後4時 **場** 大阪市立大学理学部附属植物園 **定** 20人(小学生以下保護者同伴) **¥** 無料(入園料:大人350円、中学生以下無料) **講** 大阪市立大学 植松(うえまつ) 千代美(ちよみ)さん

申・問 9月3日(月)から環境衛生課

エコドライブと安全運転

時 9月14日(金)午前10時～正午 **場** ゆうゆうセンター2階 体験学習室 **対** 市民 **定** 20人(先着順) **¥** 無料 **持** 筆記用具、あれば安全運転講習受講カード※受講済み記録の押印をします。

申・問 9月3日(月)から、交野みどりネット事務局(環境衛生課内)

くらし

アライグマ捕獲用檻の貸し出し

特定外来生物のアライグマによる農作物などの被害や民家への侵入が増加しているため、有害鳥獣被害防止対策協議会では、捕獲用の檻を貸し出しています。希望者はお問い合わせください。

※檻の数には限りがあります。

問 環境衛生課

水質試験成績書の公開

水道局では、安全でおいしい水を供給するため、定期的に水質検査を行っています。水質検査項目や検査結果などの詳細を記した「平成29年度水質試験成績書」を9月から公開します。

成績書は、水道局や主要公共施設にある冊子で閲覧することができます。

問 水道局 星の里浄水場(☎893・6281)

行政書士による日曜無料相談会

時 9月2日(日)午後1時～3時 **場** ゆうゆうセンター2階 集団指導室 **¥** 無料 **内** 遺言・相続、成年後見、内容証明の作成など **申** 当日直接会場

問 大阪府行政書士会枚方支部(☎814・9920)

農とのふれあいツアー

農作物の収穫体験や野外でのおにぎり作りを通じて、農業への理解を深めるイベントです。家族そろってご参加ください。

時 10月13日(土)午前9時30分～(9時15分から受付)※雨天の場合は、10月20日(土)に延期。

集合 第二京阪道路交野北ーC北東横イベント広場

収穫物 サツマイモ:1人2株程度を持ち帰り、米:(実費・当日受付)=1家族5キロまで。後日受取り

対 市内の児童・生徒とその家族※児童のみの参加はできません。

定 約100人(多数の場合は抽選) **¥** 1人500円(参加費100円+サツマイモ掘り400円)※サツマイモ掘りに参加しない場合は、参加費のみ。

申 9月21日(金)(消印有効)までに、往復はがき(〒576ー8501(住所記入不要))か、Eメール(noui@city.katano.osaka.jp)で、①住所②電話番号③参加者(家族の名前、年齢、参加費合計)④サツマイモ掘り参加の人数を記入し、農政課「農とのふれあいツアー」係 ※家族単位で申し込みください。

問 農政課

マイナンバーカード土曜日受付・交付

マイナンバーカードの交付通知書を持ち、平日来庁できない人は手続きにお越しください。また、申請時来庁方式による受け付けも行っていますので、必要な持ち物を確認のうえ、ご利用ください。

※必ず本人がお越しください。

※混み具合により、お待ちいただくことがあります。

※申請時来庁方式については、市ホームページまたは市民課までお問い合わせください。

時 9月22日(土)午前9時～正午 **場** 市役所本館1階 市民課

問 市民課

くらし

「Cーubけいはんな」会員募集中

交野市をはじめとする学研都市に住む人を中心に、未来の商品開発やサービスにつながる意見をいただく「Cーubけいはんな」のサポーター会員を募集中です。

アンケート回答やワークショップ出席などの協力内容に応じてポイントがたまり、QUOカードに交換できます。詳細は、ホームページをご覧ください。

(https://www.kri.or.jp/rdmm/club)

問 関西文化学術研究都市推進機構(☎0774・98・2230)

計量器(はかり)の定期検査

取り引きや証明に使うはかりは、正確性の維持のため、計量法により2年に1回の定期検査が義務づけられています。検査対象となるはかりの使用者は、近くの検査会場までお越しください。なお、検査費用ははかりの種類により異なります。

時・場 ①10月10日(水)午前10時30分～午後12時30分、星田出張所 ②10月10日(水)午後1時30分～3時30分、ゆうゆうセンター内検診車駐車場 ③10月11日(木)午前10時30分～午後3時30分、ゆうゆうセンター内検診車駐車場 ④10月12日(金)午前10時30分～午後3時30分、市役所別館玄関前

問 大阪府計量検定所検査課(☎872・7877)

夜回り先生講演会

教員生活のほとんどの時期、生徒指導を担当。「夜回り」と呼ばれる深夜の繁華街のパトロールを通して、非行防止と更生に取り組む水谷修(みずたにおさむ)さんによる講演会です。

時 9月15日(土)午後2時開演(午後1時開場) 場 ゆうゆうセンター4階 交流ホール 定 500人(先着順・申込み不要) ¥ 無料

テーマ 「今を生きるということ」

※車での来場はご遠慮ください。

問 市PTA協議会事務局(社会教育課内)

コンビニ交付サービス

マイナンバーカードを使って、全国のコンビニエンスストアで証明書を取得できます。

持 マイナンバーカードと設定した利用者証明用電子証明書の4桁の暗証番号。※マイナンバーカードの作成については、市ホームページか、お問い合わせください。

取得できる証明書

住民票の写し、印鑑登録証明書、戸籍全部(個人)事項証明書と戸籍の附票の写し(住民登録および本籍が交野市の人のみ)、最新年度の本人の課税証明書(住民登録が交野市にあり、交野市で課税されている人のみ)

利用時間

午前6時30分～午後11時(12月29日～1月3日およびシステムメンテナンス日を除く)

利用できるコンビニ

セブンイレブン、ローソン、ファミリーマート、サークルKサンクス

※住民基本台帳カードやマイナンバーの通知カードでは、証明書の取得はできません。

問 市民課

豪雨被災地への支援

7月豪雨の被災地を支援するため、7月7日(土)～10日(火)と7月9日(月)～13日(金)に、各1隊計8人の緊急消防援助隊を広島県に派遣し、行方不明者の捜索を行いました。また、7月30日(月)～8月3日(金)には、岡山県へパッカー車2台と職員5人を派遣し、災害廃棄物の収集運搬業務を行いました。

緊急消防援助隊

災害廃棄物収集運搬支援派遣隊

大阪880万人訓練

府から府域全域に、市から市域全域を対象に、エリアメール・緊急速報メールを発信します。

時 9月5日(水)

①大阪府 午前11時3分ごろ(大津波警報発表)②交野市 午前11時15分ごろ(火災拡大通報)

※マナーモードでも着信音が鳴ります。映画館などでは電源を切ってください。

※携帯電話の対応機種については、各種携帯電話会社に問い合わ

せください。

問 府民お問合せセンター（☎06・6910・8001）

秋の全国交通安全運動

9月21日(金)～30日(日)、秋の全国交通安全運動が行われます。ドライバーのみなさんは、今一度自分の運転を見直して、命の大切さ、安全運転の重要性を考え、交通事故のない安全な社会をつくりましょう。

また、市では交野警察署と協力し、次の運動を展開します。

全国重点

◎子どもと高齢者の安全な通行の確保と高齢運転者の交通事故防止

◎夕暮れ時と夜間の歩行中・自転車乗車中の交通事故防止

◎全ての座席のシートベルトとチャイルドシートの正しい着用の徹底

◎飲酒運転の根絶

大阪重点

◎二輪車の交通事故防止

スローガン

□とびださない　ぼくとままとの　おやくそく

□反射材　自分をアピール　防ぐ事故

□ぼく安心　チャイルドシートに　抱かれてる

□一杯で　消える未来と　消せぬ罪

□慌てるな　無理なすり抜け事故のもと

問 危機管理室または、交野警察署（☎891・1234）

秋の交通安全運転者講習会

優良運転者表彰の申請には、安全運転者講習を毎年7月1日を基準日として、毎年1回以上受講することが必要です。

時・場 ①9月11日(火)午後7時～、星田出張所
②9月12日(水)午後7時～、倉治公民館
③9月15日(土)午前10時～、ゆうゆうセンター

持 受講カードまたは会員証（受講済記録を押印します）

※受付は開始時間の約30分前からです。

※駐車場はありません。

問 危機管理室、枚方交野交通安全協会（☎843・2288）

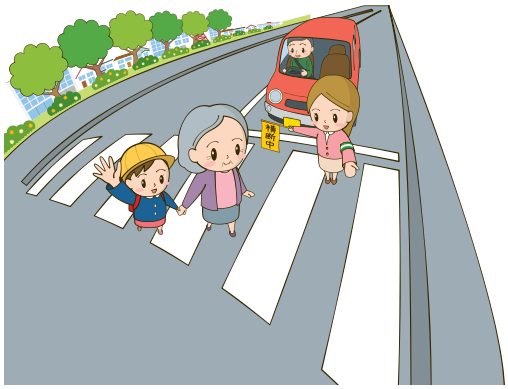

ひったくり防止カバー取り付けキャンペーン

自転車の前カゴに「ひったくり防止カバー」を無料で取り付けます。※自転車で来られなかった方への配布はありません。

時 9月11日(火)午前10時30分～

場 若宮公園（私市6－22）

定 50人（先着順）

¥ 無料

問 危機管理室、交野警察署生活安全課（☎891・1234）

未登録の象牙はありませんか

環境省では、国内の象牙の在庫を把握しようとしています。未登録の象牙を持っている人は、連絡をお願いします。また、象牙以外の国際希少野生動植物の登録も受け付けています。

詳細はホームページ（http://www.env.go.jp/press/104480.html/）

※未登録の象牙の販売・譲渡は、違法になります。

対 全形を保持した象牙（印鑑やアクセサリーなど、象牙商品は対象外）

問 午前10時～午後5時（土・日曜日を除く）に象牙在庫把握キャンペーン事務局（☎03・6659・4660）

青少年コーナー
防災月間

9月は、1923年の関東大震災以降、防災月間と定められ、防災について見直す時期です。大阪北部地震が起きてから3か月。家の戸棚や本棚の固定、防災グッズの用意はもう済んでいますか？家族で地震が起きたときについて、今一度話し合い、万が一の時に備えることが大切です。

また、平成30年7月豪雨では、西日本に大きな被害をもたらしました。台風などの気象災害にも注意が必要です。

問 青少年育成課

くらし

第8回環境事業所フリーマーケット出店者募集

時 10月27日(土)午前10時～午後3時(小雨決行)
場 いきいきランド交野　北駐車場　対 市内在住の人　定 約45ブース(多数の場合は抽選)
¥ 無料
区画の大きさ 2.4メートル×6.7メートル(車両による出店)
2.4メートル×2.8メートル(手持ち出店)
申 9月3日(月)～21日(金)午前9時～午後4時30分に、環境事業所に来所
問 環境事業課

選挙

交野市長選挙立候補受付場所の変更

9月9日(日)執行予定の交野市長選挙について、9月2日(日)の立候補受付の場所を変更します。
時・場 午前8時30分～10時、市役所別館3階中会議室
午前10時～午後5時、市役所第2別館1階選挙管理委員会事務局
問 選挙管理委員会

教育

31年度使用市立小・中学校教科用図書

31年度使用市立小・中学校教科用図書が決まりました。
詳細は、指導課ホームページをご覧ください。
問 指導課(☎892・8627)

しごと・求人

パート保育士等の募集

対 30年4月現在64歳までの保育士資格及び幼稚園教諭免許保持者
内 保育補助業務
【パート保育士】
時 月～金曜日のうち週4日。午前9時～午後2時(週3回)、午前9時～午後1時(週1回)。※時間帯は応相談
時給 1110円
場 ①あまだのみや幼児園②あさひ幼児園③くらやま幼児園
定 ①1人②3人③3人
【延長保育時間等パート保育士】
時 月～金曜日
午前7時～午後9時(うち1時間30分～2時間)、午後4時30分～6時30分(うち1時間30分～2時間)、土曜日 午前9時～午後7時(うち4時間～7時間)。時間帯については相談に応じます。
時給 1050～1110円
場 あさひ幼児園、くらやま幼児園
定 若干名
申・問 写真つき履歴書を持ってこども園課(☎893・6407)

大人の学祭～明日から働き方が変わる！～ In枚方T-site・ひらば

「働くこと」をテーマに、さまざまな人に触れたり、話を聞くことで自分自身を見つめ直すイベントを開催します。
時・場 ①10月7日(日)午前10時30分～午後5時　枚方T-site 4階 ②10月8日(祝)午後1時～4時45分　ひらば(鍵屋別館4階)
定 各40人程度
¥ 2500円(2日間通し・ランチ代込)、①のみ2000円、②のみ1000円※当日持参
問 北大阪商工会議所本所(☎843・5154)

非常勤職員の募集

内 障がい者及び障がい児支援、相談業務
対 社会福祉士、保健師、看護師、精神保健福祉士などの資格を有し、障がい者又は障がい児支援、相談支援などの経験者。
勤務場所 ゆうゆうセンター
勤務日数 週5日　午前9時～午後5時15分(45分の昼休憩含む)　※応相談
期間 10月1日(月)～31年3月31日(日)
雇用形態 非常勤職員(保険加入)　募集人数 1人
報酬 23万2300円～24万2600円＋交通費
申・問 9月21日(金)午後5時までに障がい福祉課へ履歴書持参または郵送

ひとり親家庭優先再就職訓練受講生募集

優先枠の申込資格 ハローワーク所長の受講あっせんなどを受けることができるひとり親家庭の父母
※資格該当や詳細については、ハローワークでご確認ください。
定 各30人(うち優先枠5人)
申 居住地を管轄するハローワーク
医療・調剤事務科
時 11月1日(木)～31年1月31日(木)午前9時40分～午後4時10分

場 SBキャリアカレッジ長堀橋校
テキスト代 1万円
託児対象年齢 開校日現在、生後6か月～就学前
申込期間 9月11日(火)まで
選考試験日 9月26日(水)

介護職員初任者養成研修科
時 12月3日(月)～31年1月31日(木)午前9時45分～午後4時25分
場 NPO法人あすなろ ふくしの学校福島駅前教室
テキスト代 7992円
託児対象年齢 開校日現在、生後6か月～就学前
申込期間 9月26日(水)～10月12日(金)
選考試験日 10月26日(金)

パソコン事務＋Web科
時 12月3日(月)～31年2月28日(木)午前9時30分～午後4時
場 職業訓練のアップ なんば校
テキスト代 1万円
託児対象年齢 開校日現在、1歳～就学前
申込期間 9月26日(水)～10月12日(金)
選考試験日 10月26日(金)

問 府人材育成課委託訓練グループ(☎06・6210・9530)

任期付常勤職員(保育士)任期付短時間勤務職員(保育士)の募集

対 保育士資格と幼稚園教諭免許の両方を有し、任期付常勤職員(保育士)は、昭和35年4月2日以降、任期付短時間勤務職員(保育士)は、昭和32年4月2日以降に生まれた人
※31年3月末までに資格取得見込みの人を含みます。
※国籍・性別は問いません。
選考内容 書類選考、小論文、面接試験
採用予定日 31年4月1日
採用予定人数 任期付常勤職員(保育士)：1人程度、任期付短時間勤務職員(保育士)：6人程度
※詳細は市ホームページまで。

申・問 9月18日(火)～28日(金)に人事課

調査

住宅・土地統計調査の実施

5年に一度の「住宅・土地統計調査」を全国一斉に実施します。9月中旬～下旬に調査員が調査対象世帯を訪問し、調査書類を配布します。10月1日(月)現在の状況を調査票にご記入ください。
対 市内約3000世帯
調査目的 ①少子高齢社会を支える居住環境②住宅の耐震性③土地の有効利用状況の把握など
調査日程 調査票の配布：9月15日(土)～、回収：10月1日(月)～
※オンラインまたは紙で回答してください。
問 総務課

子育て

星の里いわふね親子教室 秋の部

時 10月15日～12月17日の毎週月曜日(全10回) 場 星の里いわふね
¥ 各教室親子1組5000円
対 市内在住の乳幼児親子

ベビーマッサージ教室
時 午前9時30分～10時20分
対 2か月～8か月児
定 10組(先着順)

あかちゃん教室
時 午前10時20分～11時10分
対 6か月～12か月 定 5組(先着順)

プレリトミック教室
時 午前11時10分～正午
対 1歳～1歳6か月 定 5組(先着順)
協力 特定非営利法人子育て応援団エールソレイユ
申・問 9月7日(金)から参加費を添えて、星の里いわふね窓口

健康

成人歯科健診

健康ポイント
歯周病は、糖尿病や心筋梗塞などさまざまな疾患と関連します。歯科での定期健診が重要です。
時 31年2月末まで 場 市内実施歯科医院 対 30年度中に40・50・60・70歳になる市民
¥ 500円 持 個別通知のはがき、または年齢・住所が確認できるもの(運転免許証など)、健康手帳(持っている人のみ)
問 健康増進課

健康

健康ポイント 星のまち歩く歩くDAY

健康づくりのためのウオーキングを仲間と共に始めてみませんか。

時 9月21日(金)午前9時15分～11時30分 場 ゆうゆうセンター1階、健康増進センター

持 健康手帳、飲み物、タオル、帽子、雨具など 備 歩きやすい服装と靴

申 直接集合場所

問 健康増進課

健康ポイント おおさか依存症土日ホットライン

アルコール、薬物、ギャンブルなど依存症に関することは、本人や家族だけで抱え込まず、まずはご相談ください。

こころのオアシスホームページ(http://kokoro-osaka.jp/)

時 毎週土・日曜日 午後1時～5時 ¥ 無料 問 府地域保健課(☎06・6944・7524)

健康ポイント 私部会館で特定健診

「特定健診をなかなか受ける機会がない」「受けたいけれど、遠い」という人はご利用ください。

時 11月28日(水)午後1時30分～

場 私部会館 対 40歳～74歳の国民健康保険に加入している市民で、今年度の特定健診を受診していない人。(※人間ドック受診をし、当課の助成金を申請している人は対象外です。)

¥ 500円 定 50人(先着順)

申・問 9月3日(月)から医療保険課

健康ポイント 知って得する健幸術2018

時 9月28日(金)午後1時～4時

場 ゆうゆうセンター2階 体験学習室

対 16歳～74歳で、1年以内の健診・血液検査の結果が表のいずれかに該当する人

定 35人 ¥ 無料

内 生活習慣病予防のための講義と実技、みそ汁の塩分測定

持 筆記用具、電卓、スーパーの袋1枚、飲み物、みそ汁などの汁物(100cc程度、塩分測定用)、健診結果

申・問 9月21日(金)までに健康増進課

最高血圧	130mmHg以上	HbA1c	5.6%以上(NGSP値)
最低血圧	85mmHg以上	腹囲	(男性)85㌢以上 (女性)90㌢以上
中性脂肪	150mg/dl以上		
LDL	120mg/dl以上	BMI	25以上
HDL	40mg/dl未満	AST・ALT	31IU/l以上
空腹時血糖	100mg/dl以上	γ－GTP	51IU/l以上

健康ポイント 元気アップ体操クラブ

健康づくりに役立つ、市オリジナルの体操です。

時 ①9月5日、19日(水)午前10時30分～11時30分 ②9月13日、27日(木)午後1時30分～2時30分 ③9月14日、28日(金)午前10時30分～11時30分

受付 各開始時間の15分前から

場 ①ゆうゆうセンター多目的ホール ②青年の家 武道施設 ③いきいきランド交野サブアリーナ

対 概ね65歳以上の人 ¥ 無料

定 各80人(参加者多数の場合は、入場制限を行う場合があります)

持 飲み物 備 動きやすい服装、②③は上履き

問 高齢介護課

健康ポイント 保健所だより

□**肝炎検査(無料、予約制)**

時 第2火曜日 午前9時30分～10時30分

□**風しん抗体検査(無料、予約制)**

時 第2火曜日 午前10時～11時30分

□**HIV・梅毒即日検査(無料)**

結果は即日、要確認検査の場合は1週間後。希望者には梅毒即日検査も実施。 時 第1月曜日 午前9時30分～10時30分

□**骨髄ドナー登録(無料・予約制)**

時 第1月曜日 午前9時30分

□**こころの健康相談(予約制)**

統合失調症、うつ病、依存症などの精神的な病気、ひきこもりなど

□**結核相談(予約制)**

時 随時

□**指定難病・小児慢性特定疾病などの相談(予約制)**

時 随時

□**飲料水(井戸水)の検査(有料)**

時 毎週火曜日(一部予約制) 午前9時30分～11時30分

□**検便(有料)**

時 毎週火曜日 午前9時30分～11時30分

内 寄生虫卵(予約制)、腸内細菌

□**医療機関などに関する相談**

時 毎週月～金曜日(祝日を除く)午前9時15分～12時15分、午後1時～4時

問 四條畷保健所(☎878・1021)※犬、猫の相談は、大阪府動物愛護管理センター四條畷支所(☎862・2170)

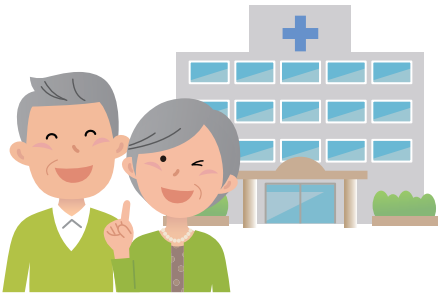

健康ポイント 10月分センター健(検)診追加募集

時 10月25日(木)・26日(金)・31日(水) 場 ゆうゆうセンター1階休日診療所

定 若干名(先着順)

対・¥ 「わが家の健康管理」を参照。

内 特定健診(国保加入者のみ)、ぴちぴち健診、各がん検診(胃・肺・大腸・前立腺・乳・子宮頸)、肝炎ウイルス検診、結核検診

※胃がん検診受診者のみ、追加で胃リスク検診が受診できます。

※がん検診は自覚症状のない人が対象です。

申・問 9月3日(月)から、健康増進課

健康ポイント 12・1月分センター健(検)診申し込み

時 12月11日(火)・19日(水)・20日(木)、31年1月8日(火)・18日(金)・21日(月)

※健(検)診日の指定はできません。

場 ゆうゆうセンター1階 休日診療所

対・定・¥ 「わが家の健康管理」を参照。

内 特定健診(国保加入者のみ)、ぴちぴち健診、各がん検診(胃・肺・大腸・前立腺・乳・子宮頸)、肝炎ウイルス検診、結核検診

※胃がん検診受診者のみ追加で胃リスク検診が受診可能です。

※がん検診は自覚症状のない人が対象です。

申・問 9月3日(月)～10月31日(水)に健康増進課へ電話(FAX 892・0525)・Eメール(kenkou@city.katano.osaka.jp)・郵送(天野が原町5－5－1)で健康増進課窓口、もしくは医療保険課の窓口

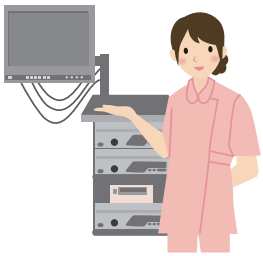

たばこの害から子どもを守る

問 健康増進課

子どもがたばこから受ける健康被害は、大人以上に深刻です。

「わが家は、換気扇の下やベランダで喫煙しているから大丈夫」と思っていませんか？たばこの煙は、換気扇の下であってもフードから漏れ、窓のレールやサッシのすき間から部屋の中に入ってきます。公園や路上など屋外でも、周りの人から離れて吸う配慮が必要です。

また、「残留喫煙」と言われ、たばこの煙の成分が部屋の壁や家具に付着し、発がん物質が長期間部屋の中に漂い出ることも知られており、子どもにとって非常に有害です。妊娠中の女性や子どもがいる家庭では、禁煙することが、子どもや家族をたばこの害から守る最善の方法です。

〔広告〕

遊びひろば

教室・講座名	と　き	定員・対象年齢など	申し込み	備　　考
交野市立地域子育て支援センター（青年の家横） TEL 810・8270 ※下記申し込みは、全て9:30～です。				
遊戯室・お部屋の開放	月・火・木・金曜日 9:30～17:00 ※水曜日（赤ちゃんの日）	水曜日のみ 1歳6か月	自由参加	※祝日は休みです。
育児相談会 「乳幼児の発達について」	9月3日（月） 10:30～11:30		自由参加	集団・個別相談有
SP企画 リトミック	9月18日（火） 10:00～10:40	1歳～ 先着20組	9月3日（月）～ 直接来所か電話	
マタニティヨガ	9月19日（水） 10:00～12:00	備考欄参照 先着10人	9月3日（月）～ 直接来所か電話	開催日現在、妊娠20週以降で医師、助産師の許可を得た人。切迫早産の兆候がない人。お子さんの入室はできません。
子育て講座 赤ちゃんと一緒に骨盤ケア	9月25日（火） 10:30～11:30	6～12か月の親子 先着10組	9月3日（月）～ 直接来所か電話	きょうだいの入室はご遠慮ください。
わくわくランド	10月5日（金）・9日（火）・10日（水）・18日（木） 10:00～ 45分程度	備考欄参照	9月20日（木）～ 受付	5日=うさぎ組10か月～1歳3か月 9日=らいおん組2歳～未就園児 10日=こりす組3～9か月 18日=こあら組1歳4か月～1歳11か月
「ぽらりすひろば」 TEL 893・1414 火～土曜日10:00～17:00（祝日、第１児童センター休館日は休み）、第1児童センター1階　子育て支援室（幾野2-6-1）※駐車場には限りがあります。				
9月のイベント	9月5日（水）・13日（木）・21日（金） いずれも10:30～	0歳～おおむね3歳	自由参加	5日=おしゃべり会「お祭りの思い出」 13日=つくってあそぼ 「手作り太鼓とおみこし作り」 21日=イベント「秋まつり」
星田地域子育て支援センター TEL 860・7193 星田こども園内（星田3-10-8） ※下記申し込みは、全て9:00～17:00				
お部屋開放	月～金曜日 9:00～12:00、13:00～15:00 ※金曜日（赤ちゃんの日）	金曜日のみ1歳6か月までの赤ちゃんと保護者	自由参加	土・日曜・祝日、星田こども園の休園日はお休みです。
お月見製作をたのしもう!	9月18日（火） 10:00～11:00	開催日現在２歳以上の未就園児と保護者　先着10組	9月5日（水）～ 直接来所か電話	きょうだいの保育はありません。
食事と生活リズム	9月27日（木） 10:00～11:00	先着10組	9月12日（水）～ 直接来所か電話	講師：管理栄養士 きょうだいの保育はありません。
つどいの広場（子育て支援課） TEL 893・6406 毎週水・金・土曜日10:00～16:00（祝日、ゆうゆうセンター休館日は休み）、ゆうゆうセンター３階　運動療法室（天野が原町5-5-1）				
図書館司書による絵本の紹介と読み聞かせ会	9月5日（水）14:00～	0歳～おおむね3歳	自由参加	
おしゃべり会	9月14日（金）11:00～	0歳～おおむね3歳	自由参加	
パパと遊ぼう＆パパのおしゃべり会	9月22日（土）11:00～	0歳～おおむね3歳	自由参加	ママも参加できます。 動きやすい格好で来てください。
認定こども園　交野保育園 TEL 891・6203 ※運動会のため、９月のさくらんぼクラブはありません。				
いきいき親子体操	9月18日（火）13:00～（40分程度）講堂にて	おおむね２歳～未就園の親子20組	随時電話で受付	親子ともに運動が出来る服装、上靴、タオル、飲み物等をご用意ください。
園庭開放	9月19日（水）・26日（水）10:00～12:00		自由参加	雨天またはグラウンドコンディションが悪い場合は中止します。

園　名	料　金	対　象
一時預かり保育について ※事前に登録が必要です。詳細は各施設へご確認ください。		
認定こども園 交野保育園（TEL 891・6203）	半日2,000円　1日3,000円　※食事代含む	市内在住の生後６か月～就学前の乳幼児
星田こども園（TEL 891・1793）	半日2,000円　1日3,000円　※食事代含む	
星の子ルーム（TEL 893・6408）	半日1,200円　1日2,400円	

※対象は原則、未就園児と保護者です。

※参加費の記載がない場合は、全て無料です。

園　名	と　き	対象・定員	申し込み	備　考
園庭・室内開放・イベント				
あまだのみや幼児園 (TEL 892・1351)	〈園庭〉9月11日(火)9:30～11:00 〈室内〉9月13日(木)9:30～11:00		当日直接来園	・園庭開放は雨天中止 ・保育ではありません。 ・保護者の方は子どもから目を離さず、子どもの安全に注意して遊んでください。 ・駐車場はありません。
あさひ幼児園 (TEL 892・0206)	〈園庭〉9月11日(火)9:30～11:00 〈室内〉9月20日(木)9:30～11:00			
くらやま幼児園 (TEL 892・8433)	〈園庭〉9月4日(火)9:30～11:00 〈室内〉9月7日(金)9:30～11:00			
ひかりの子幼稚園 (TEL 891・9000)	〈ひよこクラス〉9月4日(火) 10:00～11:30 〈2019年度・認定こども園入園説明会〉 10:30頃～予定		自由参加	木のおもちゃで遊ぼう! シャボン玉、サーキット遊びなど
高岡幼稚園 (TEL 892・2320)	〈園庭〉毎週火・金曜日16:30～17:30 〈園庭・室内〉13日(木)10:30～11:30		自由参加	
ほしだ幼稚園 (TEL 891・3856)	〈遊ぼう会〉9月19日(水) 10:15～11:45	平成25年4月2日～28年4月1日生まれ 先着20組	9月10日(月) 10:30～ 電話(894・2697)	身体を動かして遊びましょう。保護者交流の場です。
開智幼稚園 (TEL 892・3488)	〈園庭・室内〉9月5日、19日(水) 10:50～11:40	平成26年4月2日～28年4月1日生まれ	自由参加	登録時に傷害保険料1,000円が掛かります。

※対象は原則、未就園児と保護者です。

子育てスクスク

健康ポイント　このマークは、「おりひめ健康ポイント」対象の講座などです。

健診・教室・講座名	とき・ところ	定員・対象年齢など	持ち物	備考
乳幼児の健診と相談　健康増進課　TEL 893-6405　ところ　ゆうゆうセンター2階				
4か月児健診	10月2日(火) 12:50～14:00受付	30年5月11日～6月10日生まれの乳児	母子健康手帳	育児相談の日以外でも、年齢を問わず、窓口や電話で相談に応じます。
1歳6か月児健診	9月18日(火) 12:50～14:00受付	29年2月生まれの幼児		
2歳6か月児健診	9月25日(火) 12:50～14:15受付	28年3月～4月生まれの幼児		
3歳6か月児健診	9月12日(水)12:50～14:00受付	27年2月生まれの幼児		
育児相談	9月26日(水) 9:15～10:15受付	0歳児		
教室・講座　健康増進課　TEL 893-6405				
健康ポイント ミルキィベビー教室	10月3日(水)9:20～12:00 ゆうゆうセンター2階 プレイルーム	生後1～3か月頃の赤ちゃんとお母さん 定員:8組(予約制) ※年間通しての参加は1人1回です。	母子健康手帳、タオル	助産師がおっぱいを見て授乳相談、赤ちゃんの身長・体重測定、保健師・栄養士のミニ講座 申し込み:9月6日(木)から健康増進課
健康ポイント ぴよぴよ離乳食講習会	10月2日(火)13:45～15:30 ゆうゆうセンター2階 お年寄り健康教室 〈ミニ講座開講時間〉 ①14:00～ ②14:30～ ③15:00～	4～7か月の乳児を持つ保護者	筆記用具	離乳食のすすめ方や作り方のミニ講座と展示。(申し込み:直接会場)
健康ポイント パパママ☆マタニティー教室	①10月3日(水) 9:20～12:00 <赤ちゃんを知ろう!> ②10月11日(木) 9:20～12:00 <妊娠中も健康に!> ③10月27日(土) 9:20～12:00 <家族で赤ちゃんを迎えよう!> いずれもゆうゆうセンター2階　体験学習室	①②自由参加 ③9月6日(木)～受付開始 先着順	母子健康手帳、筆記用具、パパママ学級テキスト ②を希望する人は味噌汁(100cc程度)、新しい歯ブラシ代100円もお持ちください。 ※「パパママ学級テキスト」がない方には、200円で販売しています。	①赤ちゃん人形を使っての実習・産前、産後の体の変化、ケアについて・赤ちゃんとママが知って得する情報 ②知って得するにんぷごはんのススメ・塩分測定・お口の健康教室・赤ちゃんとのふれあい ③パパも一緒に沐浴・妊婦体験※祖父母も是非ご参加ください ※①②もパートナー参加可能

まちフォト in katano

天の川七夕まつり

7月29日(日)、私市駅前公園、星の里いわふね、水辺プラザ、大阪市立大学理学部附属植物園で、天の川七夕まつりが開催されました。

昼間はたくさんの模擬店でにぎわい、夜になると、夏の交野の風物詩の一つとなった灯篭やガラスキャンドルが、水辺プラザを彩っていました。

三中吹奏楽部が金賞代表

第三中学校吹奏楽部が、7月23日(月)～26日(木)に行われた大阪府吹奏楽コンクール北地区大会で金賞代表を受賞し、8月10日(金)に行われる大阪府大会への進出を決めました。大阪府大会へは、21年ぶりの出場となります。

親子で楽しくクッキング!

7月23日(月)～25日(水)おりひめ給食センターで、夏休み親子料理教室が開催されました。

同教室は3日間で119人が参加し、給食調理員やALT(外国語指導助手)と一緒に英語でカナダ料理に挑戦しました。出来上がった料理に、子どもたちは大満足の様子でした。

子供自転車大阪府下大会　第3位入賞

6月30日（土）、第53回子供自転車大阪府下大会で、倉治小学校6年生チームが、55チーム中3位に入賞しました。

選手は大会までの２か月間、放課後は交野警察署の交通課員と自転車の練習、帰宅後は試験対策の自主勉強を重ねた努力が実を結びました。小学校最後の年のかけがえのない思い出となりました。

（写真左から池田先生・東谷舞桜さん・東口桃子さん・脇濱亜美さん・河野ゆずゆさん・田村菜緒さん・新庄夏己さん）

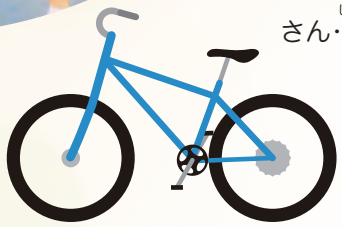

交野小学校にICT機器が寄贈されました

7月20日（金）、㈱滋賀銀行から交野小学校にICT機器が寄贈されました。この寄贈は、同行が〝ＣＳＲ私募債「つながり」〟の発行額の一部で、物品を寄贈する取り組みをしており、私募債を発行した㈱オクノナマコンが、奥野社長の出身校である同校を指定したことによるものです。

調理員さんとの七夕給食交流

7月5日（木）・10日（火）交野小学校と長宝寺小学校で、七夕給食交流が行われました。

学校給食調理センターの調理員が、おりひめちゃん・あまんと一緒に給食時間に訪れました。

そうだ、きさいち植物園に行こう！

ナンバンギセル

山野に生える一年草の寄生植物で、ススキなどの根に寄生します。名前の由来は、南蛮渡来のキセルに似ていることによります。

パラグアイオニバス

パラグアイ原産で、花は夜に咲きます。葉は直径1メートル以上にもなり、小さい子供も乗れるぐらいになることもあります。

ステビア

天然甘味料の原料となるキク科の植物です。葉をかじると驚くほど甘く、その糖分は低カロリーのため、健康食品として使われています。

カゴノキ

日本産樹木では珍しく、夏の暑い時期に開花します。名前は、まだらに剥がれ落ちた樹皮が子鹿の模様に似ていることが由来です（鹿子の木）。

こぼれ話

植物園には多様な植物だけでなく、そこに暮らす生き物たちもたくさんいます。今月は、そんな生き物たちをピックアップして紹介します。

キツネ

早朝などに園内で見かける動物のひとつです。写真はメタセコイア近くの池で、フナを捕まえた様子です。

リス

愛らしい姿は植物園でも人気者です。9月ごろから冬眠のためのドングリやシイの実を集めに木から下りてきます。

ルリモンハナバチ

地域により絶滅危惧種に指定される珍しいハチです。鮮やかな青色の模様が特徴的で、幸せを呼ぶ青いハチとも呼ばれています。

質問コーナー

Q. サギソウの苗を買ったが、花が終わってどんな管理をすればいいですか？

A. 花が終わった後が重要な時期です。種ができない様に花ガラ部分を切り取りましょう。そして、10月初めまでは薄い液肥を2週間に1回程度与え、来年も花を咲かせるように大きな球根にしましょう。日ごろの水やりも忘れずに！
※サギソウは種からは発芽しにくいので、球根で増やします。

イベント情報

9月1日(土)、2日(日) **夜間特別開園「夜咲き熱帯スイレンの観察」**
9月2日(日) **熱帯植物観察会**
9月5日(水) **里山を考える研究会**（※メール等にて要事前申込）

詳細は当園ホームページをご覧ください。

大阪市立大学理学部附属植物園
愛称：きさいち植物園

〒576 - 0004 私市2000
TEL 891・2059　FAX 891・2101
Email b-garden@sci.osaka-cu.ac.jp

ご利用案内 ★65歳以上の市民は、登録いただくことで入園料が無料になります。（植物園メイト）

- 開園時間：午前9時30分～午後4時30分（入園は午後4時まで）
- 休園日：毎週月曜日（休日の場合は開園）
- 入園料：大人350円（中学生以下は無料）
  団体（30人以上）280円
- 駐車料：普通車500円/マイクロ1,000円/バス2,000円
- アクセス：京阪電車交野線「私市駅」下車徒歩約6分
  JR学研都市線「河内磐船駅」下車徒歩約20分

★詳細は、ホームページでもご覧いただけます。　Web：http://www.sci.osaka-cu.ac.jp/biol/botan/

9月の相談室

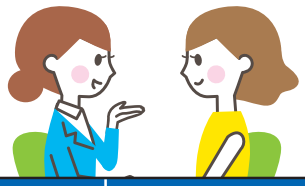

	相談名	とき・ところ・その他	予約・問い合わせ
法律・行政	法律相談（要予約）	毎週月・木曜日14時～16時（30分／人、先着4人） ゆうゆうセンター　※1人1回限り	人権と暮らしの相談課 （TEL 817・0997） 〈予約は、相談日の前週の同じ曜日9時30分から電話か直接受け付け〉
	行政相談	14日（金）郡津公民館、28日（金）ゆうゆうセンター、13時30分～16時	
	登記相談（要予約）	12日（水）13時～15時　ゆうゆうセンター	
	夜間法律相談（要予約）	27日（木）18時～21時（30分／人、先着6人） ゆうゆうセンター　※1人1回限り	
	相続・遺言書など作成相談（要予約）	26日（水）13時～15時、ゆうゆうセンター	
暮らし・人権	若年者のための就労相談	12日（水）10時～正午、19日（水）13時～16時 ゆうゆうセンター　※対象:15～39歳およびその家族	人権と暮らしの相談課 （TEL 817・0997）
	女性のための相談（要予約）	5日（水）14時～16時30分、ゆうゆうセンター	
	人権擁護委員による相談	20日（木）10時～正午、ゆうゆうセンター	
	市民相談	毎週月～金曜日9時～17時30分 ゆうゆうセンター	
	人権なんでも相談	毎週月・水・金曜日13時～15時 ゆうゆうセンター	
	就労支援相談（要事前連絡）	毎週月～金曜日10時～正午、12時45分～16時 ゆうゆうセンター	
	消費者相談（できれば事前連絡）	毎週月～金曜日9時30分～正午、12時45分～16時 消費生活センター	消費生活センター （TEL 891・5003）
健康・福祉	障がい者福祉相談	（身体）第1・3水曜日（知的）第1・2月曜日（精神）第3水曜日、第3金曜日、いずれも13時～15時、ゆうゆうセンター	障がい福祉課 （TEL 893・6400 FAX 895・6065）
	障がい者（身体・知的・精神）でんわ相談	平日9時～18時、障がい者相談支援センター明星 （TEL　891・3636）	
	障がい者相談支援センター「明星」	毎週木曜日10時～16時、ゆうゆうセンター 社会福祉士に相談	
	障がい児（者）相談支援センター「てらサポ」	毎週月・金曜日10時～16時、ゆうゆうセンター 社会福祉士に相談	
	地域活動支援センター「みのり」	毎週水曜日10時～16時、ゆうゆうセンター 精神保健福祉士に相談	
	障がい者相談支援センター「かたの」	毎週火曜日10時～16時、ゆうゆうセンター ピアカウンセラーに相談	
	福祉なんでも相談	月～金曜日9時～17時30分、ゆうゆうセンター	社会福祉協議会 （TEL 895・1185）
	経済面での困りごと相談（生活困窮者自立支援相談）	月～金曜日9時～17時30分、ゆうゆうセンター	
	高齢者福祉相談	月～金曜日9時～17時30分、ゆうゆうセンター	地域包括支援センター（TEL 893・6426）
	でんわ健康相談	月～金曜日9時～17時30分	健康増進課 （TEL 893・6405）
	ひとり親家庭相談（要予約）	毎週金曜日9時～正午、13時～16時30分 ゆうゆうセンター	子育て支援課 （TEL 893・6406）
子育て・教育	育児相談	火・水・木曜日13時～15時、倉治こども園	倉治こども園 （TEL 891・1116）
	育児相談（要予約）	毎週水曜日　あまだのみや幼児園（TEL 892・1351） 毎週木曜日　あさひ幼児園（TEL 892・0206） 毎週金曜日　くらやま幼児園（TEL 892・8433） いずれも13時～15時	各幼児園
	子育て支援相談（要予約）	▷月～金曜日9時～17時30分、交野市立地域子育て支援センター（私部2－29－5、青年の家横　TEL 810・8270） ▷月～金曜日9時～17時、星田地域子育て支援センター（星田 3－10－8、星田こども園内　TEL 860・7193）	子育て支援課 （TEL 893・6406）
	こども相談	月～金曜日9時～17時30分、ゆうゆうセンター	
	教育相談	月～金曜日9時～17時、青年の家	教育センター （TEL　892・8203）
	就学時における奨学金などの進路選択支援相談（要連絡）	月・水・金曜日15時～17時30分、ゆうゆうセンター	人権と暮らしの相談課 （TEL　817・0997）

※いずれも土・日曜日と祝日を除く。相談はいずれも無料。※24時間表記。

図書だより

児童書

いっしょにするよ
風木 一人（かぜき かずひと）　KADOKAWA

こどもあそびうた
谷川 俊太郎（たにかわ しゅんたろう）　童話屋

でんしゃずかん
成美堂出版編集部（せいびどうしゅっぱんへんしゅうぶ）　成美堂出版

こだわっていこう
村上（むらかみ） しいこ　学研プラス

ハーブ魔女とふしぎなかぎ
あんびる やすこ　ポプラ社

ゆるゆる危険生物図鑑
さの かける　学研プラス

一般書

その手があったか！おつかれ晩ごはん
家ごはん研究会　KADOKAWA

もっと深く知りたい！ニュース池上塾
池上（いけがみ） 彰（あきら）　祥伝社

大学４年間の経済学見るだけノート
宝島社

人生は手放した数だけ豊かになる
マルガレータ・マグヌセン　三笠書房

別れ、のち晴れ
赤川（あかがわ） 次郎（じろう）　徳間書店

おもてなし時空ホテル
堀川（ほりかわ） アサコ　新潮社

いっしょに読んで　科学・知識の絵本

「築地市場 絵でみる魚市場の一日」

モリナガ・ヨウ／作・絵
小峰書店

築地市場は、東京・日本橋にあった魚市場と京橋にあった青物市場がそれぞれ引っ越してきて、1935(昭和10)年に開場しました。正式名称は「東京都中央卸売市場築地市場」。東京ドーム約5個分の敷地面積に、日本一の水産物取扱量を誇ります。土壌問題などで延期となっていた豊洲市場への移転も10月になりそうです。

この本ではせりやまぐろの解体、仲卸売場の店内や買荷保管所の様子の他、築地市場で働く様々な人たちの活気あふれる姿を、作者のモリナガ・ヨウさんが幾度も取材に訪れ、観察し、精密でわかりやすいイラストで描いています。子どもだけでなく大人も知らない築地市場の裏側を知ることができ、隅から隅まで楽しめる1冊です。

お知らせ
家庭などのパソコンや携帯電話からも、図書館所蔵の本が検索できます。
ホームページ　（https://www.katanotoshokan.jp/）

問い合わせ
倉治図書館（TEL 891・1825）、青年の家図書室（TEL 893・4881）

9月のごみ収集日

問い合わせ 環境事業課（TEL 892・2471）

粗大ごみ予約受付センター（TEL 891・5374（ごみなし） 午前9時～午後5時）
※間違い電話が多発しています。電話番号は正確にお願いします。

燃やすごみ　週２回

曜日	収集地区
月・木	青山、天野が原町、幾野、梅が枝、私部（一部除く）、私部西、倉治、東倉治、郡津、神宮寺、森、森北、森南（私市の一部含む）、向井田、松塚、寺、寺南野、傍示（木曜のみ）
火・金	私市、私市山手、私部1・2・5・6丁目、私部7丁目（一部除く）・8丁目（一部除く）、私部南、南星台、藤が尾、星田、星田北、星田西、星田山手、妙見坂、妙見東

ペットボトル・プラスチック製容器包装（廃プラ）週1回

	月	火	木	金
収集地区	藤が尾、妙見坂、妙見東、私市（一部除く）、私市山手、私部1・2・5・6丁目、私部7丁目（一部除く）・8丁目（一部除く）	天野が原町、幾野、梅が枝、私部西、郡津、松塚、私部4丁目77番～80番	私部南、星田、星田北、星田西、星田山手、南星台、傍示	青山、私市1丁目1番（一部）、私部（一部除く）、倉治、東倉治、神宮寺、寺、寺南野、向井田、森、森北、森南

資源ごみ・粗大ごみ（無料・有料）月１回・水曜日

収集地区	5日	12日	19日	26日
幾野、倉治、東倉治、神宮寺、寺、寺南野、森、森北、森南、傍示	－	粗大ごみ	空缶・空びんなど（※）	新聞・雑誌など（※）
天野が原町、郡津、藤が尾、梅が枝、松塚、私部4丁目77番～80番	新聞・雑誌など	－	粗大ごみ	空缶・空びんなど
私部（一部除く）、私部南、私部西、青山、向井田、私市、私市山手	空缶・空びんなど	新聞・雑誌など	－	粗大ごみ
星田、星田北、星田西、南星台、妙見坂、妙見東、星田山手	粗大ごみ	空缶・空びんなど	新聞・雑誌など	－

（※）私市1丁目1番（一部）・私部8丁目（一部）を含む。

※ごみはきっちり分別し、決められた日の「午前8時45分まで」に決められたところへ出してください。
※無料粗大ごみ・有料粗大ごみ（合計1か月5点以内）は、粗大ごみ予約受付センターへ申し込みが必要です。月～金曜日の祝日も受け付けを行っています。受付期間は各収集日の1か月前～1週間前です。有料粗大ごみは、必ず「粗大ごみ処理券」が必要です。（詳細は「交野市ごみ出しマニュアル」をご参照ください。）
※持ち込み粗大ごみ（有料分）は、四交クリーンセンター（TEL893・0505）に前日までに要予約。

30.09.01

Circle Board

〝サークルボード〟では、市民サークル・同好会などの活動をお知らせします

問＝問い合わせ
☎＝電話番号　申＝申込
FAX＝ファクス番号 の略で、時間は24時間表記です。

活動日
～イベント・催しのお知らせ～

笑いヨガ　ヒフミチャン
笑って息を長く吐くことで、心身に活力を。
9月6日(木)・20日(木)13時30分～15時。交野会館(郡津駅前)。各500円。
問岡田(☎080・2411・6105)

交野市水道局の見学会
古文化同好会の歴史ウオーク。参加自由。吉向松月窯から水道局。案内は高尾秀司さん。
9月11日(火)9時～12時。私市駅前集合。200円(資料代)。
問村田(☎892・2326)

「ぼくとくらしたフクロウたち」
児童書の読書会。「スカラブ号の夏休み」も。
9月11日(火)10時～12時。倉治図書館。500円。
問松井(☎893・5562)

心の病を抱えた家族の方々集合
心の病で悩んでいる家族の方々、参加を！
9月12日(水)13時30分～16時。ゆうゆうセンター。精神障がい者の家族対象。無料。
問雲川(☎891・0884)

SCK講演会「情報社会」
講師は奈良女子大学教授の駒谷昇一さん。
9月15日(土)9時30分～12時。ゆうゆうセンター。中学生以上対象。300円。
問入江(☎893・0287)

ありがとう笑いヨガクラブ交野
笑って元気。大笑いで長い息、長生き楽しいよ！
9月15日(土)13時30分～15時。ゆうゆうセンター。500円。
問藤谷(☎090・3038・5085)

憲法とくらしを考える会学習会
日本とアジアの平和について。
9月15日(土)14時～。ゆうゆうセンター。500円。
問松村(☎892・4938)

かたの写真同好会　9月例会
9月は写真拡大投影です。ご見学大歓迎！
9月16日(日)9時30分～12時。青年の家。無料。
問松本(☎891・2988)

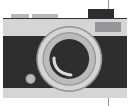

いきいき子育ての会
子育て世代の家計の話。要予約。子連れ可。
9月18日(火)10時～12時。青年の家。200円。
問岩井(☎090・8056・9084)

あしたへ!
発達障がい等気になる人、お話ししませんか。
9月20日(木)10時～12時。いきいきランド交野。100円。
問中野(☎891・9040)

交野古文化同好会のHP大公開
古文化同好会の勉強会。参加自由。古文化同好会の動画を放映。講師は立花昇会長。
9月22日(土)10時～12時。青年の家。200円(資料代)。
問村田(☎892・2326)

ママのリフレッシュデー・ヨガ
10月4日(木)10時～12時。ゆうゆうセンター。育児中の人対象。参加費500円。保育付き(15人)。
問9月18日(火)10時～21日(金)までにKid'sさぽーと・かたの(☎090・9865・7724)

第35回明星文化祭
バザー(新品)・フリマ用品を募集中です。
10月6日(土)・7日(日)10時～16時。ホーム明星。入場無料。
問濱崎(☎891・2029)

展示・発表会
～活動の成果を見てください～

第16回星のパレット水彩画展
水彩画50点展示。来場お待ちしています。会員募集中。
9月11日(火)～16日(日)。9時30分～16時30分。最終日は16時まで。青年の家1階ロビー。無料。
問森本(☎893・7847)

デジカメ同好会　写真展
自由課題で各自の自信作を展示します。
9月18日(火)～23日(日)。9時～17時。最終日は16時まで。青年の家1階ロビー。無料。
問小嶋(☎892・1607)

交野フィル第20回定期演奏会
詳細は当団HP参照。
9月23日(祝)14時開演。寝屋川市民会館大ホール。未就学児不可。前売800円、当日1,000円。小・中・高校生無料。
問木下(☎891・7264)

交野市消費生活展
身近な生活を考えよう。
9月27日(木)～29日(土)。青年の家1階ロビー。無料。
問代永(☎892・8568)

第35回歌唱発表会
交野歌謡同好会の主催です。
9月30日(日)9時30分開場、10時開演。ゆうゆうセンター。無料。
問髙橋(☎090・8980・2473)

仲間募集

～一緒に活動しませんか?～

弓道部会員募集

詳細は、ホームページをご覧ください。

毎週水・土・日曜日。ゆうゆうセンター。高校生以上対象。入会2,000円。半期1万円。

問中(☎090・6755・9784)

沖縄唄三線を楽しみませんか

沖縄三線を一緒に唄とか三線を楽しみませんか。

月4回木曜日。13時～16時。倉治いこいの郷。男・女・初心者歓迎。月3,000円。

問平良(☎892・1971)

交野童謡愛唱会(女声合唱団)

谷井先生ご指導下、発声練習と楽しい歌唱。

毎月第1～3火曜日。10時～12時。青年の家。女性対象。入会1,000円。月3,000円。

問稲熊(☎892・1846)

交野水彩画会　会員募集

水彩画を楽しみませんか。初心者も大歓迎。

毎月第1・3火曜日。9時30分～12時。青年の家。入会1,000円。半年4,000円。

問松岡(☎893・9632)

小学生バレーボール部員募集

初心者・低学年歓迎。男女共OK。随時見学OK。

毎週火曜日19時～21時、土曜日9時～12時、日曜日13時～17時。岩船小学校ほか。入会2,000円。月2,000円。

問交野リラ・ジュニアの里(☎080・3837・1400)

関吟・交南分会同好会会員募集

健康的で人間性豊かなスローライフの向上を。

毎週火曜日13時～16時。第5火曜日は除く。青年の家。入会1,000円。月1,000円。

問中村(☎090・1716・6855)

スポーツ吹矢交野天の川支部

交野でスポーツ吹矢誕生。お待ちしています。

月2回月曜日13時～17時。いきいきランド交野。入会1,000円。1回500円。

問寺島(☎090・2116・0054)

童謡を歌って楽しく元気に!

懐かしい歌をみんなで歌います。どなたでも。

毎月第4月曜日13時～14時30分。いきいきランド交野。次回は9月24日(休)。月1,000円。

問小澤(☎090・7103・4793)

Circle Board

〝サークルボード〟では、市民サークル・同好会などの活動をお知らせします

問＝問い合わせ
☎＝電話番号　申＝申込
FAX＝ファクス番号 の略で、時間は24時間表記です。

句会で楽しむ俳句

自分の句を5句持って体験にお越しください。

毎月第1金曜日13時～。ゆうゆうセンター。1回1,000円。

問キマタ(☎892・2544)

交野市ソフトテニス連盟

随時見学歓迎。コートでお待ちしています。

毎週火・金曜日10時～15時。私部公園テニスコート。女性対象。入会1,000円。年1万2,000円。

問谷(☎891・3955)

第9回きさいべふれあい祭り

◆と　き　9月23日(日)10時～16時
◆ところ　いきいきランド交野
◆内　容　各種団体による模擬店(焼きそば・ジュース・おもちゃ・ゲームなど)、その他催し物(15グループ出演予定)
◆問合せ　きさいべふれあい祭実行委員会　池川(☎892・3854)

おりひめちゃん

作：泉 麗香

関連記事は6～7ページ

11月号の「サークルボード」掲載申込締め切りは、9月28日（金）です。

大会結果

交野市長杯ソフトテニス大会

7月16日（祝）私部公園テニスコートで、51人が参加し行われました。上位成績は次のとおり。

中学生男子

優勝　登健太（四中）　藤井活人

準優勝　黒川航生（二中）　西原舞優

中学生女子

優勝　堀内うらら（二中）　米田陽南

準優勝　衣川唯（二中）　鳥山杏梨

一般

優勝　吉野栄三郎　杉井和男

準優勝　吉田孝二　高木正弘

ハイキング

ごろごろ岳（565メートル）

奥池から下りです。水分充分に。一般向け11キロ。

9月22日（土）7時44分。河内磐船駅集合。参加費2,200円。

問鶴園（☎891・6002）

見て観て歩こう会（秋の草花）

くろんど園地秋の草花観察。雨天中止。

9月29日（土）9時30分。私市駅前集合。無料。

問交野自然の杜クラブの富永（☎090・2359・5091）

箕面、最勝ヶ峰（530メートル）

もみじの始まり山です。一般向け8キロ。小雨決行。

10月13日（土）7時44分。河内磐船駅集合。2,000円（保険代含む）。

問鶴園（☎891・6002）

善意銀行

社会福祉協議会では、みなさんからの善意（金銭・物品）をお預かりし、各種福祉活動に役立てています。

△私市山手の中村紀子さんから、3万円
△(株)栄交野ガスリビングから、7,200円
△(株)ビューティサロンモリワキから、97,841円
△妙見坂の堀内護さんから、1万円

人口と火災・救急

7月末の市の人口（前月比）

人口	77,865人	(+18)
男	37,545人	(+3)
女	40,320人	(+15)
世帯数	32,424世帯	(+20)

7月の火災・救急

火災 4件　救急 390件

※毎月1日の正午、点検のため消防サイレンを鳴らします。

第7回市星連・ゴルフ大会参加募集

◆とき　10月31日(水)　◆ところ　交野カントリークラブ
◆対象　市内在住の60歳以上の人　◆定員　先着120人
◆締切　9月15日(土)
◆参加費　市星連会員：14,500円
　非会員　：15,500円
（キャディーフィ・賞品代・会食代込み）

◆申込・問合せ　市星連若手部・佐々木（☎090・3714・5383）

サークルボードに掲載している内容は市民・団体が主催しています。行事などの参加時に生じた事象については、市が保証をするものではありません。保険加入などの詳細は、主催者に問い合わせください。敬称は一部略して記載しています。

問＝問い合わせ
☎＝電話番号　申＝申込
FAX＝ファクス番号 の略で、時間は24時間表記です。

交野市ホームページ
http://www.city.katano.osaka.jp/

古文書から見えた

戦国合戦

～私部城を巡る攻防～

VOL.6

▼吉田神社本殿
（吉田神社提供）

▲斎場所大元宮（吉田神社提供）

現在、斎場所大元宮は吉田神社境内の社の一つですが、戦国時代の頃はここで吉田家が祈祷をおこなったとみられます。

第6回は、安見右近の妻と息子について紹介します。織田信長の重臣、佐久間信盛の娘である右近の妻。名前はまだ文献では確認できていませんが、彼女自身は何度か史料上に登場します。

問い合わせ　社会教育課文化財係（TEL 893・8111）

吉田神社と右近の妻子

現在も京都に続く吉田神社の当時の神主、吉田兼見の日記に、右近の妻や子の記事があります。

まず、天正7年（1579）5月4日の記事に、右近と妻の間に新九郎という息子がいたと書かれています。

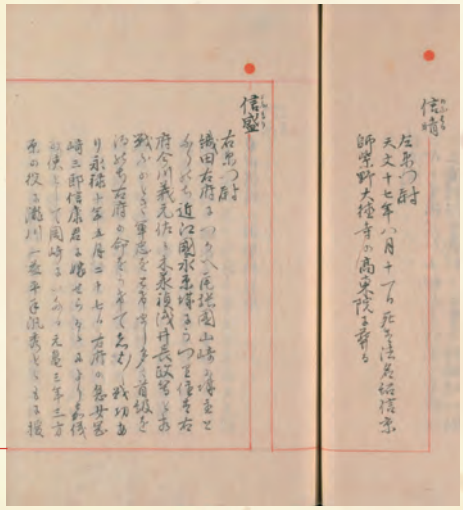

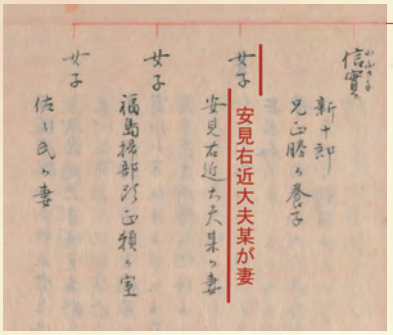

佐久間氏の系図『寛政重修諸家譜』
（国立国会図書館蔵）

次に右近の妻が出てくるのが天正8年1月11日の記事です。兼見は、怪異（妖怪や幽霊をはじめとする奇妙な現象）退治の専門家で、安見家で雌鶏が雄鶏のように鳴く「怪異」があり、家中が混乱したため祈祷を依頼したと書かれています。

現代では、鶏の鳴き方くらいで、そこまでの事件とは思えませんが、兼見もこの怪異には特別な祈祷を行う必要があると言っており、当時の人たちは大事件と恐れていたことが伺えます。

また、同年2月29日には、右近の妻が「子息十歳」の病気を治すために祈祷を依頼した様子が記されています。当時は数え年で年齢を数えるので、この子息は右近が死んだ元亀2年（1571）に生まれたことになります。この時の記事では「子息」としか書かれていないため、この子息は新九郎のことなのか、他にも息子がいたのかは分かっていません。

なお、右近の死後に城主、または代理として私部城を治めたのは、安見新七郎という人物です。彼についてはまた来月号で紹介します。

佐久間信盛の花押

コラム　佐久間氏と交野

佐久間信盛は、信長の重臣として多くの戦で活躍しましたが、総大将を任された本願寺との戦いで本願寺を攻略できなかったため、天正8年10月に謹慎を命じられ、その2年後に死去します。

この事件により、通常なら家は没落していくのですが、信盛の息子の甚九郎は、許されて織田氏や豊臣氏に仕えることになりました。

また、文禄慶長の役のときには、「きさいべ」（現在の私部）で軍用船の大鉄砲を作っているという話もあり、佐久間氏と交野は深い繋がりがあったようです。

広報アプリ「マチイロ」
http://machiiro.town/lp/osaka_katano

広報かたの編集と発行
No.796
交野市役所企画財政部秘書広報課　〒576−8501 大阪府交野市私部1丁目1番1号
TEL 072・892・0121　FAX 072・891・5046　発行：2018年9月1日