

お知らせ

制度・業務

福祉 重度障がい者医療助成

対象 次のいずれかに該当する人

- ①身体障がい者手帳1・2級を持っている
 - ②療育手帳Aを持っている
 - ③療育手帳B1を持っており、身体障がい者手帳3～6級を持っている
 - ④精神障がい者保健福祉手帳1級を持っている
 - ⑤難病等の受給者証を持っており、障がい年金(または特別児童扶養手当)1級に該当する
- ※所得制限があります。助成開始は申請月から。

申込・☎ 障がい福祉課 ☎893-6400

教育 就学義務猶予免除者等の 中学校卒業程度認定試験

病気等やむを得ない理由により、保護者が小・中学校に就学させる義務を猶予または免除された子等について、中学校を卒業した者と同等以上の学力があるかどうかを認定するために国が行う試験です。合格すると、高等学校の入学資格が与えられます。受験資格や出願書類等、詳細は文部科学省ホームページをご覧ください。

試験日 10/21(木)

会場 大阪府立労働センター(エル・おおさか)

☎ 指導課 ☎810-0522

子育て 児童扶養手当

児童扶養手当制度

父母の離婚や死亡等により、父または母と生計が異なる児童(18歳になってから最初の3月31日まで。一定の障がいがある場合は20歳未満)を監護する母、監護し生計を同じくする父、父母以外の養育者に支給されます。

※婚姻等、受給資格がなくなったときは、すぐに届け出をしてください。

受給条件

公的年金給付との支給調整や本人と扶養義務者(同居の親族)の所得制限、支給要件等の条件があります。

定例払い

9/10(金)

☎ 子育て支援課 ☎893-6406

申請 マイナンバーカード土・日曜日受付・交付

交付通知書や有効期限通知書を持ち、平日来庁できない人は、手続きにお越しください。また、申請時来庁方式による受け付けも行っていますので、必要な持ち物を確認の上、ご利用ください。

日時 9/4(土)・12(日)・18(土)・26(日)9:00～12:00
※予約優先制。

予約サイト <https://tmnc.task-asp.net/cu/272302/mnr/>

予約電話 ☎0570-048978

(平日9:00～17:30)

場所 市役所本館1階 市民課

※必ず本人がお越しください。

※予約は申請・交付のみです。電子証明書の更新手続き等は予約不要です。

※詳細は、ホームページまたはお問い合わせください。

☎ 市民課 ☎892-0121

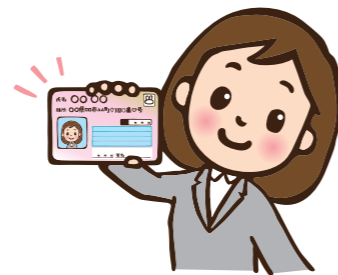

税・保険・年金

年金 国民年金保険料の追納をおすすめします

免除または納付猶予の承認を受けた期間がある場合は、保険料を全額納付したときに比べ、将来受取る年金額が少なくなります。10年以内であれば、保険料を納めることにより、年金の受取額を増やすことができます。

申請方法や申請書等、詳細は日本年金機構ホームページをご覧ください。

<https://www.nenkin.go.jp/>

☎ 医療保険課 ☎892-0121、枚方年金事務所

☎846-5011

税 市税の納期限

固定資産税・都市計画税第3期分の納期限は9/30(木)です。期限までにお納めください。

☎ 税務室 ☎892-0121

募集

教育 さつき学園夜間学級生徒募集

いろいろな事情で中学校を卒業していない人や、十分な教育を受けられないまま中学校を卒業した人が、入学できます。

①9月入学の受付は、9月10日までです。

ただし、土・日は除きます。

②4月1日現在、15歳以上で、大阪府に住んでいる人が入学できます。

③授業料はいりません。

④国籍は問いません。

☎ 守口市立さつき学園夜間学級

☎06-6991-0637

市民活動 交野市まちづくり市民提案型事業の募集

地域で身近に起こるさまざまな課題を、市民活動団体ならではの発想や地域特性を生かしながら解決を図る事業に、初期費用の一部を助成します。詳細は市ホームページをご覧ください。

募集期間 9/1(水)～22(水)

☎ 地域振興課 ☎892-0121

環境 2021環境事業所 フリーマーケット出店者募集

日時 10/30(土)10:00～15:00

場所 いきいきランド交野 北駐車場

対象 市内在住者 出店料 無料

定数 約20ブース(抽選)

区画の大きさ

▷車両出店:2.4m×6.7m

▷手持ち出店:2.4m×2.8m

申込 9/6(月)～24(金)9:00～16:30に環境事業所まで来所

☎ 環境事業課 ☎892-2471



農業 市民農園利用者募集

募集農園	所在地	募集区画数
畠山農園	郡津5-96-7南側	小1・中10
有家農園	倉治3-59	8
桶田農園	倉治2-64	4
雲川農園	私部南1-4	2
官田農園	私部南2-24・25	1
吉岡農園	寺1-16付近	4
森南農園	森南1-32	21
向井農園	森南1-35南側	11
井上農園	私市1-4付近	14
東農園	私市4-14付近	7
中井農園	星田北3-18東側	2
奥田農園	星田北2-73と80の間付近	4
札埜農園	藤が尾5-15	27

契約期間 契約日～翌年3月末

費用 年1万円(畠山農園のみ小:年5,000円または中:年9,000円)

※空き区画の多い農園は、複数区画の応募可。

※市民農園に駐車場はありません。

※水は各自ご用意ください(水路からの取水は禁止)。
※果樹を育てるのは禁止です。

※市外在住者も応募可能。

※年内は先着順随時募集中。

申込・☎ 往復はがきに、①住所②氏名③電話番号
④希望農園(畠山農園のみ小または中)を1つだけ記入し、交野市シルバー人材センター
〒576-0034 天野が原町5-5-1 ☎893-0430

環境 交野市環境マネジメントシステム 監査員の募集

市役所の環境の取り組みを監査する「市民監査員」を募集します。

定員 3人 応募資格 次の要件全てを満たす人
①市の環境への取り組みに関心がある

②市内在住・在勤者で、平日に市役所で開催される監査(1日)、監査員研修(半日)に参加できる

申込・☎ 9/13(月)までに応募用紙をEメール・郵送・持参で環境衛生課

〒576-0052 私部1-1-1

☎ kankyou-eisei@city.katano.osaka.jp

☎892-0121

※応募用紙は環境衛生課で配布。ホームページからもダウンロード可。