



備

えないと

どうなる？

特集 新型コロナワクチン接種に関するお知らせ

耐震で安心 補助制度を活用しよう



# 新型コロナワクチン接種に関するお知らせ

※8月16日現在の情報です。今後、国の動向等により変更になる可能性があります。

7月20日から始まった64歳以下の方の予約状況は、市が当初想定していたよりも予約者が少なく、全年齢区分の予約を前倒しで開始しており、以前から開始されている高齢者(65歳以上)・基礎疾患を有する人・高齢者施設等の従事者を含め、現在は12歳以上の全ての人が予約可能です。

なお現在のところ、市では十分なワクチン量と接種体制を整えています。国からは12歳以上人口の8割が2回接種できる必要量が配分される計画が示されており、残りの分は9月から10月初旬に配分される予定です。

ワクチンには使用期限があるため無駄にならないよう、また感染拡大防止のため、接種を希望する人は早めの予約をお願いします。

年齢区分	年齢(65歳以上を含みます)	予約開始日
1	64～60歳 (S32.4.2～S37.4.1生まれ) 15～12歳 (H18.4.2～H21.8.31生まれ)	7/20(火)
2	59～56歳 (S37.4.2～S41.4.1生まれ) 18～16歳 (H15.4.2～H18.4.1生まれ)	8/3(火) → 7/28(水)
3	55～50歳 (S41.4.2～S47.4.1生まれ)	8/17(火) → 8/5(木)
4	49～44歳 (S47.4.2～S53.4.1生まれ)	8/31(火) → 8/5(木)
5	43～37歳 (S53.4.2～S60.4.1生まれ)	9/14(火) → 8/11(水)
6	36～29歳 (S60.4.2～H5.4.1生まれ)	9/28(火) → 8/11(水)
7	28～19歳 (H5.4.2～H15.4.1生まれ)	10/12(火) → 8/11(水)

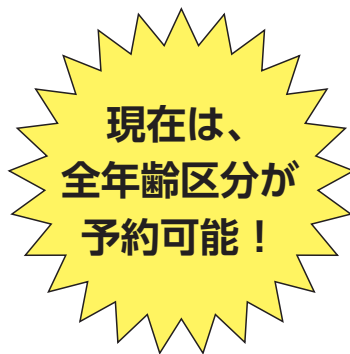

※大規模接種用の接種券をお持ちの人で、交野市での接種を希望する人は、切り替えの申請が必要です(申請後、発送まで1～2週間必要)。ただし、大規模接種会場で1回目の接種を受けた場合は、交野市での接種への切り替えはできません。

※令和3年9月1日以降に12歳の誕生日を迎える人は、誕生月の前月に接種券を発送します。

## コールセンター限定日を廃止します

電話での予約を希望する人がスムーズに予約できるよう、コールセンター限定日を設けていましたが、現在は十分な予約枠により予約の集中がなく、コールセンターでも問題なく予約できているため、9月以降のコールセンター限定日を廃止します。限定日廃止後も、コールセンターおよび予約サイト双方で予約を受け付けています。

なお、予約サイトからの予約が難しい場合等は、ゆうゆうセンター1階 予約サイトサポートコーナーをご利用ください。

**[9/27(月)まで]** 火・木曜日9:00～12:00 **[9/28(火)～10/19(火)]** 火曜日9:00～12:00

## 暴風警報発令時等は、ワクチン接種を中止する場合があります

市民のみなさんの安全のため、台風等で暴風警報が発令された場合や、震度5弱以上の地震が発生した場合は、新型コロナワクチン接種を中止する場合があります。中止に関する情報は、集団接種の場合は市ホームページやコールセンターでご確認ください。個別接種の場合は接種を受ける医療機関へお問い合わせください。

接種が中止になった場合は、再予約が必要ですが、翌日以降に予約枠の拡大を予定しています。

なお、接種を実施している場合でも、高齢者等避難や避難指示等の避難情報が発令されている地域にお住まいの人は、安全対策を優先の上、無理をせずご判断ください。

交野市でのワクチン接種に関する情報やお問い合わせ		
<a href="#">交野市ホームページ</a> <input type="text" value="交野市 コロナワクチン"/> <input type="button" value="検索"/>		<a href="#">交野市新型コロナワクチンコールセンター</a> ☎0120-052-517 (日・祝を除く9:00～18:00) ✉yoyaku@katanocity.jp
聴覚障がい者専用相談窓口(FAX) ☎050-3457-4766		<a href="#">交野市新型コロナワクチン接種対策室</a> ☎893-2111

# ワクチンの副反応を正しく知りましょう

現在、インターネットやSNS等に新型コロナワクチンの副反応に関する情報が掲載されていることが多く、また、すでに接種した人の副反応に関する体験談や噂話などを耳にする機会も多いと思います。

ただし、それらの情報の中には、科学的根拠に基づかない不正確な情報や、接種後に起きた体調不良等の因果関係が分からないにも関わらず、ワクチンが原因であるように記載している情報等も多くありますので、市や厚生労働省等、公的機関が発信する情報を元に、正しい情報を得るようにしましょう。

## 主な副反応

主な副反応に、注射した部分の痛み、頭痛、関節や筋肉の痛み、倦怠感、寒気(さむけ)、発熱などがあります。

接種日当日～2日後に発生することが多く、特に接種日翌日の発生率が高い傾向にあります。「接種後は、何らかの副反応が出る可能性が高い」という心づもりと備えをお願いします。

なお、副反応はほとんどの人が数日中に回復しています。

## 1回目接種より2回目接種の方が副反応が起こりやすくなります

1回目のワクチン接種でいくらか免疫がつくことで、2回目接種の方が、免疫反応が起こりやすくなるため、発熱や倦怠感、関節痛などの症状が出やすくなります。

## 副反応の発生率

副反応の発生率は、1回目接種より2回目接種の方が高く、高齢者より若い人の方が高い傾向にあります。

接種回数ごとの主な副反応の発生率と、発生率の差が比較的大きい発熱に関する年代別発生率は、下のグラフのとおりです。(グラフは厚生労働省健康状態調査を元に作成)

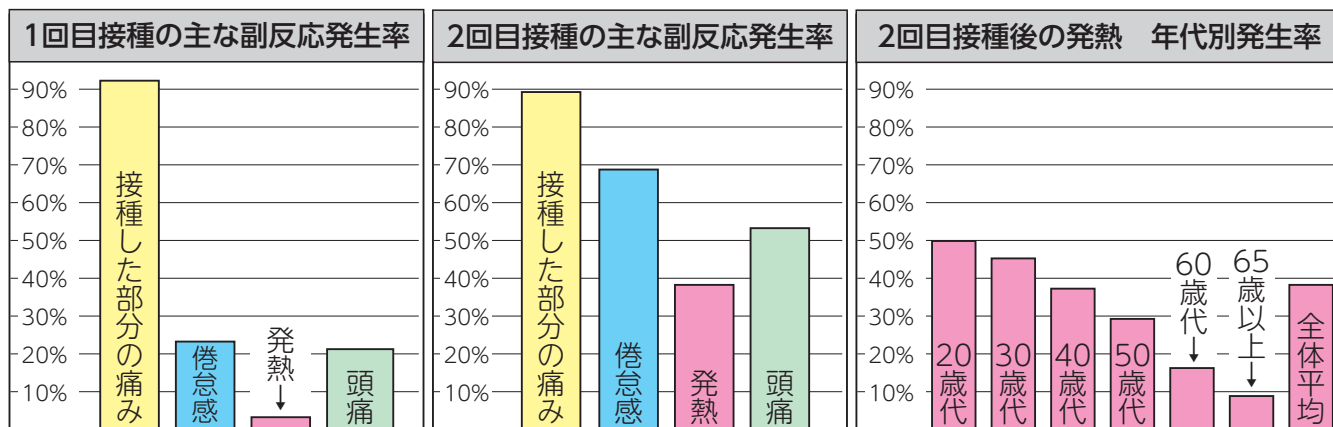

## 妊娠中・授乳中・妊娠計画中の人のワクチン接種

妊娠中・授乳中・妊娠を計画中的の方も、ワクチンを接種することができます。ワクチンが妊娠、胎児、母乳、生殖器に悪影響を及ぼすという報告はありません。

## ワクチン接種で不妊になるの？

ワクチンが原因で不妊になるという科学的な根拠はありません。

ワクチン接種により流産率は上がっておらず、妊娠しにくくなるという根拠も確認されていません。

※上記の情報は、「厚生労働省新型コロナワクチンQ&A」の記載事項を元に、市の接種で使用するファイザー社製ワクチンについての情報を記載しています。その他の情報や、大規模接種で使用される武田/モデルナ社製ワクチンについて知りたい場合は同ページでご確認ください。



# 耐震

で

# 安心



## 補助制度を活用しよう

地震での死亡要因の一つに建物の倒壊があります。昭和56年6月に改正された建築基準法では、震度6強から7程度でも倒壊が免れる耐震基準が義務付けられましたが、それ以前は震度5強程度までの耐震基準しか定められていません。平成7年に起きた阪神・淡路大震災では多くの建物が倒壊しましたが、昭和56年6月以降に建てられた建物には大きな被害がなかったことが分かっています。

みなさんの家は倒壊対策ができていますでしょうか。市では木造住宅の耐震に関する補助制度があります。上手に利用して倒壊を防ぎましょう。

☎ 宮繕課 ☎ 892-0121

阪神・淡路大震災における犠牲者(神戸市内)の死因

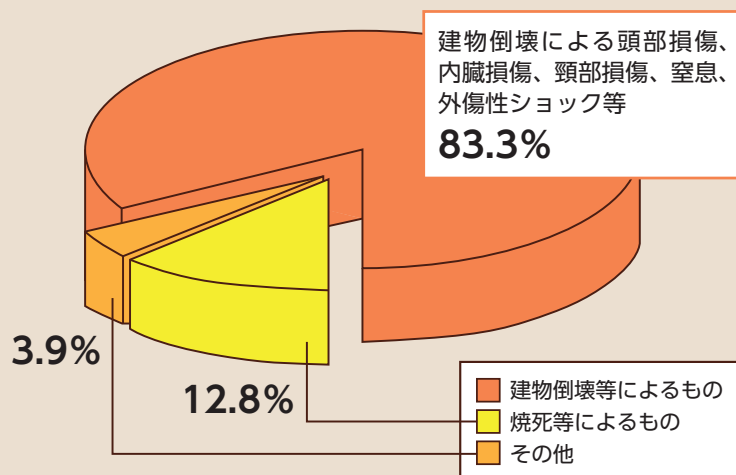

(出典 神戸市内における検死統計 (兵庫県監察医、平成7年))

▶木造住宅の耐震補助制度はこちらから





# 補助制度を利用するとこんなにお得

いずれも毎年度の予算の範囲内での先着順ですのでお早めに申し込みください。

## ご注意!

交付決定以前に着手した場合には補助金を交付できません。事前に交付申請の手続きを必ず行ってください。

## 耐震診断



### 補助額

診断費の **11分の10** (上限5万円)

**費用の目安(補助事例)** 診断費5万5,000円 = 公的負担5万円 + 本人負担5,000円

#### ●対象建築物(全ての要件に該当)

- 昭和56年5月31日以前の旧耐震基準によって建築された木造住宅
- 長屋・兼用住宅および共同住宅を含む住宅で、現に居住している、またはこれから居住しようとするもの

#### ●補助対象者(その他諸条件があります。詳細はHPまたはお問い合わせください)

- 住宅の所有者等(所有者が2人以上の場合は、申請者以外の所有者の同意等が必要)
- 市税(市・府民税、固定資産税および都市計画税)に滞納がない

## 耐震改修工事



### 補助額

工事費の **8割** (上限100万円)

耐震シェルター設置にかかる補助額は設置費用の7割(上限40万円)

**費用の目安(補助事例)** 工事費180万円 = 公的負担100万円 + 本人負担80万円

#### ●対象建築物(全ての要件に該当)

- 昭和56年5月31日以前の旧耐震基準によって建築された木造住宅(長屋・共同住宅含む)
- 既に診断されたもので、構造評点の数値が1.0未満
- 現に居住している、またはこれから居住しようとするもの

#### ●補助対象者(その他諸条件があります。詳細はHPまたはお問い合わせください)

- 住宅の所有者等の属する世帯の直近の市・府民税の課税標準額が507万円未満
- 市税(市・府民税、固定資産税および都市計画税)に滞納がない

# 除却工事

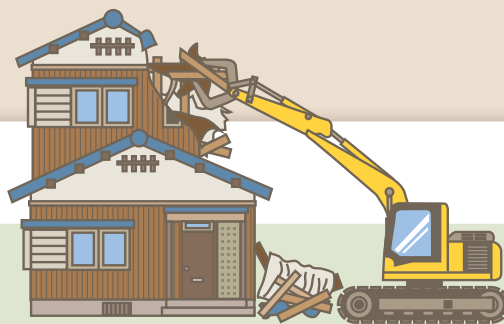

補助額

上限 **40万円**

費用の目安(補助事例) 診断費110万円 = 公的負担40万円 + 本人負担70万円

## ●対象建築物(全ての要件に該当)

- 昭和56年5月31日以前の旧耐震基準によって建築された木造住宅(長屋・共同住宅含む)
- 既に診断されたもので、一般診断法または精密診断法による上部構造評点が1.0未満。または、(一財)日本建築防災協会編集の「誰でもできるわが家の耐震診断」の結果が7点以下

## ●補助対象者(その他諸条件があります。詳細はHPまたはお問い合わせください)

- 住宅の所有者等の属する世帯の直近の市・府民税の課税標準額が507万円未満
- 市税(市・府民税、固定資産税および都市計画税)に滞納がない

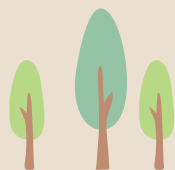

## 補助制度利用者の事例



### 耐震シェルター

自宅の全てを改修できない場合は、寝室に耐震シェルター設置工事を行うことで、就寝中の地震の備えになります。

工事中



完成



### 耐震改修

筋交いや柱とはりを接合する金物を新設し、既存の壁を地震に強い壁に変更することで耐震性を高めるとともに、デザイン性にもこだわっています。

工事中



完成



### ブロック塀改修

既存のブロック塀を全撤去した後、高さ60cm以下のブロック塀と軽量なフェンスを新設しています。

改修前



改修後





# ブロック塀も倒壊対策が必要です

3年前に発生した大阪府北部地震での被害から、ブロック塀の倒壊対策の重要性が広く認識されるようになってきました。市では高さ60cm以上のブロック塀に関する補助制度を設けていますので、活用してください。

## 交野市ブロック塀等撤去・改修 促進事業補助金制度

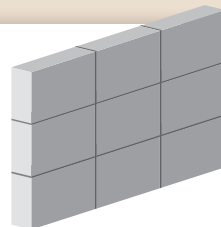

補助額

撤去・改修とも **工事費の8割**  
(上限は撤去10万円、改修20万円)

費用の目安(補助事例) 工事費約41万円＝補助額30万円＋本人負担約11万円

工事費54万5,000円＝補助額30万円＋本人負担24万5,000円

### ●補助対象者(その他諸条件があります。詳細はHPまたはお問い合わせください)

- 交野市内に存するブロック塀等の所有者であって、当該ブロック塀等を撤去および改修するもの
- 市税の納付が滞っていないもの
- 国、府または市の施行する公共事業等の補償の対象となっていないもの

### ●対象となるブロック塀等

- 撤去するブロック塀等の高さ(道路面からの高さ)が、60cm以上のもの
- ブロック塀等の一部を撤去する場合は、撤去した後のブロック塀等の高さが全て60cm以下になる
- ブロック塀等が道路内に残存、または水路等の公共施設に突出しない
- 改修により新たなブロック塀等を設置する場合、その高さがすべて60cm以下とし、60cmを超える場合は、軽量なフェンスとする
- 撤去するブロック塀等がなく、新たに設置する場合は、補助対象外
- 道路に面するコンクリートブロック塀、石塀、コンクリート塀、レンガ塀、土塀

### ブロック塀が倒壊した場合の所有者の法的責任

### 土地工作物責任とは？

土地の工作物(建物、ブロック塀等)の設置または保存につき、工作物が通常備えているべき安全性を欠いていたことにより、他人に損害が発生した場合には**土地の工作物の占有者および所有者が賠償責任を負う**こととなります(民法第717条第1項)。

もし、自己の所有する建物やブロック塀が通常備えているべき安全性を欠いていた場合には、所有者がそのことを知っている場合だけでなく、知らなくても仕方がないといえる(無過失)場合であっても、**所有者は被害者に対して損害賠償責任を負います**。

ブロック塀を設置したときに通常備えているべき安全性を有していたものの、その後の維持管理の過程で老朽化等に伴い通常備えているべき安全性を欠いた場合でも、**所有者として土地の工作物責任を負います**。

自宅や所有する建物にブロック塀が通常備えているべき安全性を欠いている場合には、**所有者として土地の工作物責任を負う**リスクがあります。

なお、想定外の大震災や台風を原因とする場合であっても所有者としての責任を免れることはできません。

総務課長(法務職)弁護士 村手香織



問 交野マラソン実行委員会事務局(社会教育課) ☎892-7721

今年も携帯アプリを使ったオンラインマラソンを開催します。昨年は1,170人の参加がありました。コロナ禍での健康づくりや運動習慣のきっかけに、楽しみながら歩くことから初めてみませんか。期間内はいつでも・どこでも・何度でもチャレンジできます。交野マラソンはみなさんのチャレンジを応援します。

期間 10/21(木)～11/3(祝)

コース 安全に走行できる場所  
(保険加入なし)

部門・費用 ▷10km:1,500円  
▷10km親子:2,000円(2人分)  
(子ども1人追加ごと+500円)  
▷ハーフ:1,500円



※いずれも別途ランネット申込手数料220円が必要。

参加証 ①完走ムービー(システム配信)  
②完走証(システム配信)  
③大会記念Tシャツ(開催前送付)

申込 10/3(日)までにランネットHPから(要会員登録)  
※スマホにアプリ「TATTA」のインストールが必要です。

**A**

走りたいねん  
黒T

---

**B**

モンスター  
緑T

お好きなTシャツをA・Bから選択してください。  
※親子マラソンは親子同じTシャツになります。  
※プラス1,000円で追加購入もできます。

## 市立認定こども園(1号認定)の園児募集

令和4年度の市立認定こども園(1号認定=幼稚園部分)の園児を募集します。募集要項は、9/1(水)から市ホームページまたは各市立認定こども園、こども園課で配布します。

対象 次の要件全てを満たす人

- ①申込日現在、幼児と保護者の住民登録が市内にあり、かつ居住している
- ②次の年齢に該当する幼児の保護者
  - ▷3歳児 平成30年4/2～31年4/1生まれ
  - ▷4歳児 平成29年4/2～30年4/1生まれ
  - ▷5歳児 平成28年4/2～29年4/1生まれ

園名	所在地・電話番号	3歳児定員	4歳児定員	5歳児定員
あさひ認定こども園	星田5-2-12 ☎892-0206	15人	5人程度	12人程度
くらやま認定こども園	幾野3-18-1 ☎892-8433	13人	7人程度	9人程度

※平成29年度から、園区を廃止しています。

※定員を超えた場合は、公開抽選をします。抽選の結果、入園できなかった人については、他の市立認定こども園に空きがあれば入園希望の受け付けをします。再度、定員を超えれば抽選になります。

※園児募集の期間中(10/1(金)～18(月)。抽選がある場合は10/26(火)まで)は、令和3年度途中入園はできませんのでご了承ください。

始業・終業時間 月～金曜日9:00～14:00(3歳児は5月の連休明けまで9:00～11:40)

費用 教材費・給食費・遠足代・預かり保育料など(幼児教育・保育の無償化により、保育料は無料)

申込書の交付期間 10/1(金)～18(月)

申込書の交付場所 各市立認定こども園(月～金曜日9:00～17:00)  
こども園課(月～金曜日9:00～17:30)

申込 10/14(木)・15(金)・18(月)9:00～17:00に各市立認定こども園



## 旧規格の消火器は2021年12/31までに交換が必要です

☎ 消防本部予防課 ☎892-0012

消防法令に基づいて消火器の設置が義務付けられている建物等で、2011年1/1の規格省令改正によりすでに型式が失効している消火器を継続的に設置できるのは2021年12/31までです。2022年以降は、型式が失効した消火器は認められませんので、計画的な交換・リサイクルをしてください。

消火器に記載されている製造年が2012年以降のものは旧規格消火器ではありません。製造年が2011年以前のものについて、適応火災マークを確認してください。

### 適応火災マークを確認してください！



文字表示の消火器は、交換が必要です。



普通  
火災用

油  
火災用

電気  
火災用

絵表示の消火器は、今後も設置可能です。



普通火災用

油火災用

電気火災用

新規格の消火器の本体には「設計標準使用期限」が書かれています。設計標準使用期限が書かれていない消火器は旧規格ですので、早めに交換してください。

家庭に自主的に設置されている消火器は、消防法令上の交換義務はありませんが、使用期限内での交換を推奨します。

不要の消火器は廃棄の窓口となる「特定窓口」（消火器販売店等）または「指定引取場所」（メーカー営業所等）へお持ちください。お近くの窓口は消火器リサイクル推進センターのホームページまたは電話（☎03-5829-6773）で確認できます。

## 北河内夜間救急センターの名称変更と移設

☎ 北河内こども夜間救急センター ☎840-7555

9/1(水)21:00から「北河内こども夜間救急センター」に名称を改め、市立ひらかた病院西側の枚方市医師会館1階（禁野本町2-14-16）に移設します。診療科目、診療日時、電話番号、FAX番号に変更はありません。





このコーナーでは、今年11月3日に迎える市制施行50周年をより多くの方と一緒に盛り上げるため、さまざまな50周年事業を紹介します。

## みんなでつくるモザイクアート

### プラス・マイナスが写真を投稿

市制施行50周年PR大使のプラス・マイナスさん(吉本興業)に「交野愛」があふれる写真を投稿してもらいました。

光<sup>みつ</sup>タカシさん投稿



母校の交野高校へ。高校生活楽しかったなあ。3年間で1回ぐらいしか休んでないんちゃうかなあ。

なんっつにも変わってなかった！唯一教室にクーラー付いてた。うらやましい～！



若橋<sup>わかばし</sup>良昌<sup>まさ</sup>さん投稿



50周年記念映像のロケに行ってきました。地元。うれしー！交野の魅力をお伝えしまーす！

記念映像は市の特設ホームページで10月中に公開！みてね(^^)／



……締め切り、迫る！……

特大モザイクアートを一緒に完成させよう！

締め切りは **9/15(水)** まで



募集の詳細や、応募フォームはこちらのホームページから

[https://www.city.katano.osaka.jp/docs/mosaic\\_art/](https://www.city.katano.osaka.jp/docs/mosaic_art/)

8/16時点で  
**2,297** 枚!!

ミッション3

フォトモザイクアート  
1万枚達成まで  
あと **7,703** 枚



# かたの里山フォトログ大戦2021秋 【交野市市制施行50周年記念大会】

“フォトロゲイニング”とは、地図に示されたCP(チェックポイント)を自由に回って得点を集めるスポーツです。スタート前の作戦タイムで、効率よく得点を集められる戦略を立てることが高得点へのポイントです。友達や家族で楽しんで参加してみませんか。

**日時** 10/17(日) 受付8:30～9:50 スタート9:10～10:10

**場所** いきいきランド交野 屋外テント

※新型コロナウイルス感染症拡大防止のため、イベント中止または変更する場合があります。

チーム(18歳以上の人を含む 2～5人)	①ファミリーの部(家族以外が入っても可):小学生1人以上を含むチーム
	②男女混合の部:男女1人を含むチーム
	③男子の部:男子のみのチーム
	④女子の部:女子のみのチーム
個人 ※個人参加は、表彰対象外	18歳以上の人

**参加費** 大人3,000円、高校生1,500円、中学生1,000円、小学生500円

**定員** 200人(先着)

**持ち物** 筆記用具、電卓、時計、保険証、携帯電話、デジタルカメラ(携帯電話のカメラでも可)、コンパス(500円でレンタルあり)、必要に応じて食べ物、飲み物、雨具等

**申込** 10/3(日)までに、ポータルサイト「かたのスイッチ」から申込

<https://katanoswitch.jp/katanoevent/photorogaining2021/>

**問** かたのツーリズム推進協議会

☎070-7528-6174



## 消費者相談 | 送りつけ商法の商品は処分可能になりました

**Q** 契約していないのに、請求書とともにサプリメントが届きました。どうすればよいでしょうか。

**A** 契約が成立していない場合は、商品を購入する義務はありません。送りつけられた商品は自由に処分できます。

**助言** 送りつけ商法を規制する法律が改正されました。以前は商品が届いてから14日を過ぎるまでは業者に商品の返還請求権がありましたが、それがなくなり送りつけられた商品は直ちに処分可能になりました。ただし、契約が成立していないのに請求書が届く等の請求行為があることをしっかりと確認しましょう。実際には業者から電話がかかり、あやふやな返事をしているうちに「契約が成立した」と相手から言われるようなケースもあります。ご注意ください。

# 第44回

# 市民スポーツデー

☎ 社会教育課 ☎ 892-7721

## 10/10日・17日

—— 対象 ——  
市内在住・在勤・在学者、  
各協会の会員

▶ 雨天の場合の屋外競技の中止・延期は当日朝7:00に決定し、ホームページでお知らせします。  
▶ 熱中症対策のため、飲み物を持参してください。

### 大会の 新型コロナウイルス 感染症対策

今回は、総合開会式は行いません。



当日、発熱等の症状がある人は  
参加を取りやめてください。



プレー中を除き、  
原則マスクを着用してください。

感染拡大状況により、  
開催中止になる場合があります。

屋外

	<b>ソフトボール</b> 【交野市ソフトボール協会】 内容 ジョイフルスローピッチソフトボール 対象 中学生以上 持ち物 グローブ、ソフトボール用三号バット、地区名入りの服またはゼッケン 申込 9/10(金)までに各区を通じて青年の家窓口(抽選会は9/22(水)) 時間 9:00 ~ 17:00 場所: いきいきランド交野グラウンド ☔ 雨天順延(翌週)
	<b>グラウンド・ゴルフ</b> 【交野市グラウンド・ゴルフ協会】 内容 男女別4ゲームストロークマッチ 持ち物 クラブ、ボール、マーカー(貸出可) 申込 当日会場 時間 8:15 ~ 11:30 (開始式9:00 ~) 場所: 私部公園グラウンド ☔ 雨天順延(翌週)
	<b>親子でサッカー!</b> 【交野市サッカー連盟】 内容 ①初心者サッカー教室(幼稚園年長児参加可)②親子でミニサッカーゲーム 時間 ①小学生10:30 ~ 11:30 ②(5・6年)9:30 ~ 11:00 (1・2年)11:00 ~ 12:00 (3・4年)12:00 ~ 13:30 対象 小学生と保護者 申込 当日会場(本部テント) 場所: 私部公園多目的グラウンド ☔ 雨天中止・小雨決行
	<b>小運動会</b> 【大阪府軟式野球連盟交野支部】 内容 加盟チーム(学童)対抗戦、150m走等、ベースランニングなど野球にちなんだ競走等 時間 12:00 ~ 16:00 対象 小学生 申込 9/24(金)までに青年の家窓口(当日会場申込可) 場所: 藤が尾小学校グラウンド ☔ 雨天中止
	<b>ソフトテニス</b> 【交野市ソフトテニス連盟】 内容 大会 時間 9:00 ~ 17:00 (開始式8:45 ~) 対象 中学生以上 持ち物 テニスシューズ、日本ソフトテニス連盟公認ラケット 申込 9/19(日)までに青年の家窓口 場所: 私部公園テニスコート ☔ 雨天中止
	<b>タッチラグビー</b> 【交野市ラグビーフットボール協会】 内容 タッチラグビー(タックルのないラグビー) 時間 9:30 ~ 12:00 申込 当日会場 場所: 第4中学校グラウンド ☔ 雨天中止



屋内

	<b>太極拳</b> 【交野太極拳協会】 内容 一日講習会 時間 9:30 ~ 12:00 持ち物 体育館シューズ、タオル 申込 当日会場 場所: いきいきランド交野メインアリーナ
	<b>剣道</b> 【交野市剣道連盟】 内容 ①初心者の部②小学生低学年の部(4年以下)③小学生高学年の部(5・6年)④中学生男子の部⑤中学生女子の部⑥高校・一般の部(2段以下)⑦高校・一般の部(3・4・5段) 時間 13:30 ~ 16:00 持ち物 胴着袴、防具、竹刀一式(紅白タスキは連盟で準備) 申込 9/24(金)までにweb申込 http://www.eonet.ne.jp/~katano-kendo/ 場所: いきいきランド交野メインアリーナ

10月10日(日)



10月10日(日)

屋内		<b>バレーボール(ジュニアの部)</b> 【交野市バレーボール協会】 <b>場所:星の里いわふね体育室</b> 内容 体験教室(10:00～)、小学生チームによる交流試合(13:00～) 時間 9:00～17:00 対象 幼稚園年長児～小学生 持ち物 体育館シューズ 申込 当日9:30から会場前受付(募集は体験教室のみ)
		<b>バウンドテニスの交流・試合練習会</b> 【交野市バウンドテニス協会】 <b>場所:いきいきランド交野サブアリーナ</b> 内容 練習・ゲーム 時間 9:30～17:00 持ち物 体育館シューズ 申込 当日会場
		<b>弓道</b> 【交野弓技連盟 弓道部】 <b>場所:ゆうゆうセンター 5階弓道場</b> 内容 午前:競技(男子の部・女子の部経験者のみ)、午後:見学・体験 時間 9:00～15:00 対象 高校生以上 持ち物 あれば白足袋 申込 当日会場

10月17日(日)

屋外		<b>硬式テニス</b> 【交野市テニス協会】 <b>場所:私部公園テニスコート</b> 内容 ①65歳以上ダブルス②65歳未満ダブルス③ミックスダブルス(ダブルエントリー可) ※①②は1人で申込。ペアは当日抽選で決定。③はペアで申込。小学生は保護者同伴が承諾書添付 時間 ①8:00～②10:00～③12:00～(開始式8:00～) 持ち物 硬式テニスラケット、テニスシューズ 申込 10/13(水)までに青年の家窓口(当日会場申込可) <b>雨天中止。7:00に判断し、中止の場合はコート前に掲示</b>
屋内		<b>インドアカ</b> 【交野市インドアカ協会】 <b>場所:いきいきランド交野メインアリーナB面</b> 内容 交流会、初心者体験(小学生以下保護者同伴) 時間 9:30～16:00 持ち物 体育館シューズ、タオル 申込 当日会場
		<b>バドミントン</b> 【交野市バドミントン連盟】 <b>場所:いきいきランド交野サブアリーナ</b> 内容 基礎・応用練習とゲーム練習 時間 9:00～15:00(開始式9:00～) 対象 小学生以上 持ち物 体育館シューズ、ラケット 申込 10/7(木)までに青年の家窓口(当日会場申込可)
		<b>卓球</b> 【交野市卓球連盟】 <b>場所:いきいきランド交野メインアリーナA面</b> 内容 卓球団体戦 時間 9:00～17:00(開始式9:30～) 対象 交野市民・交野市卓球連盟会員 持ち物 体育館シューズ、ラケット(貸出あり) 申込 9/29(水)までに同連盟へ電話申込(近藤☎893-1387)
		<b>合気道</b> 【大阪合気会交野道場】 <b>場所:青年の家102号室</b> 内容 稽古 時間 9:00～12:00 対象 中学生以上 持ち物 道着(ジャージ等) 申込 当日会場
		<b>ニュースポーツ</b> 【交野市スポーツ推進委員】 <b>場所:いきいきランド交野会議室1・2</b> 内容 モルック、カタステップ 時間 10:00～14:00 申込 当日会場
		<b>ディスコン</b> 【交野市ディスコン協会】 <b>場所:青年の家101号室</b> 内容 体験会(試合形式) 時間 9:00～16:00 対象 小学4年生以上 持ち物 体育館シューズ、タオル 申込 当日会場

# イベント情報

## アウトドア

### 農業 農とのふれあいツアー

収穫体験を通じて、農業への理解を深めるイベントです。家族そろってご参加ください。

**日時** 10/9(土)9:30～12:00(雨天時は10/16(土))

**場所** 第二京阪道路交野北IC北東横イベント広場

**内容** サツマイモ収穫、稲刈り

**収穫物** サツマイモ＝1人2株程度持ち帰り、米＝1家族5\*。限定(実費、当日予約受付、後日受取)

**対象** 市内の小学生とその家族(小学生のみの参加不可)

**定員** 100人(抽選)

**費用(1人あたり)** 参加費100円

サツマイモ収穫400円

**申込** 9/17(金)〈消印有効〉までに、往復はがきかEメールで、①住所②電話番号③参加者(家族全員の氏名・年齢・参加費合計)④サツマイモ収穫参加人数を記入し、農政課「農とのふれあいツアー」係 〒576-8501〈住所記入不要〉

✉ noui@city.katano.osaka.jp

※家族単位で申し込んでください。

☎ 農業体験事業実行委員会事務局 ☎ 892-0121

### 自然 第28回交野しぜんしらべたい

倉治公園から白旗池までの生き物を調べます。

**日時** 9/9(木)9:30～15:00(雨天中止)

**集合** 倉治公園

**コース** サワガニの小路→白旗池→石仏の道→倉治公園(約4\*。)

**持ち物** 昼食、飲み物、帽子、筆記用具、バインダー、あれば双眼鏡・ルーペ

**申込・☎** 交野みどりネット事務局 ☎ 892-0121

### 自然 タカ類の渡り観察会

東南アジア方面に渡っていくタカ類を定点観察し、自然の営みを学びます。

**日時** 9/23(祝)9:00～12:00(雨天中止)

※観察は早朝から夕方まで行います。

**集合** 交野山山頂(予約不要)

**持ち物** あれば双眼鏡、野鳥図鑑

**指導協力** 交野野鳥の会 **申込** 当日集合場所

☎ いきものふれあいセンター ☎ 893-6520

### 自然 里山ボランティア

竹の伐採など里山の整備活動に参加しませんか。

**日時** ①9/15(水)9:30～12:00

②9/26(日)9:30～12:00(雨天中止)

**場所** ①<sup>えんざん</sup> 亀山ふれあいの森②星田ふれあいの森

**対象** 小学4年生以上(小学生は保護者同伴)

**定員** 各5人程度 **持ち物** 飲み物、タオル、帽子

**服装** 長袖、長ズボン、作業できる靴

※必要な道具は貸与します。

**申込・☎** 9/1(水)から交野みどりネット事務局

☎ 892-0121

### 環境 かたの環境講座2021

自然観察の森で植物や生きもの調査を行い、1日しぜん博士になりませんか。

**日時** 9/18(土)10:00～12:00(雨天中止)

**場所** 創造の森(星田9丁目)

**集合** 妙見東3丁目バス停前

**対象** 市民(小学校4年生以下は保護者同伴)

**定員** 20人(先着) **持ち物** 飲み物、タオル

**服装** 長袖、長ズボン、帽子、できれば長靴

**申込・☎** 9/1(水)から環境衛生課 ☎ 892-0121

## 青年の家

### 相談 行政書士による日曜無料相談会

**日時** 9/19(日)13:00～15:00(要予約)

**場所** 青年の家2階 206室

**内容** 遺言、相続、成年後見、内容証明の作成等の相談

**申込・☎** 行政書士会枚方支部交野分会

☎ 090-2111-6667

## いきいきランド交野

### スポーツ サッカースクール 幼児クラス無料体験会

**日時** 9/30(木)15:30～16:30

**場所** いきいきランド交野 グラウンド

**対象** 4～6歳 **定員** 20人

**持物** 動きやすい服装・靴、飲み物、タオル

**申込** web予約(右のQRコードから)

☎ いきいきランド交野 ☎ 894-1181





新型コロナウイルス対策のため、催し等の開催を中止・延期する可能性があります。  
また、催し等に参加する場合も、事前検温、マスク着用、身体的距離確保等の配慮をお願いします。

## スポーツ スポーツ教室無料体験会

無料体験会を随時実施しています(祝日を除く)。  
ぜひご参加ください。

バスケット	
日時	木曜日 ①17:00～17:50②19:30～20:50
場所	メインアリーナ
対象	①6歳～小学生低学年②中学生・高校生
バドミントン(ジュニア)	
日時	金曜日 ①15:45～17:15②17:20～18:50
場所	メインアリーナ
対象	①小学生低学年②小学生高学年
卓球(ジュニア)	
日時	水曜日 19:00～21:00
場所	メインアリーナ 対象 小学生・中学生
卓球(初・中級)	
日時	木曜日 15:00～17:00
場所	サブアリーナ 対象 16歳以上
キッズダンス	
日時	木曜日 17:30～18:30
場所	スタジオ 対象 小学3年生～中学生
サッカー	
日時	木曜日 16:45～17:45
場所	グラウンド 対象 小学生
バレエ	
日時	木曜日 ①16:30～17:30 ②17:30～19:00③19:00～20:30
場所	1F多目的室
対象	①3歳～小学2年生②小学3年生 ③進級クラス
ラララフィット(60歳から始める運動)	
日時	木曜日 10:30～11:30
場所	1F多目的室 対象 60歳以上

☎ いきいきランド交野 ☎894-1181

## スポーツ 大阪エヴェッサ キッズチアダンス スクール無料体験会

日時 9/27(月)①17:00～18:00②18:10～19:10  
対象 ①4歳～小学2年生②小学3年生～中学生  
場所 いきいきランド交野 多目的ルーム  
定員 各20人  
持物 室内シューズ、飲み物、タオル  
申込 web予約(右のQRコードから)  
☎ いきいきランド交野 ☎894-1181



## スポーツ はじめての ノルディックウォーキング教室

正しい姿勢を意識して歩いてみませんか。ノルディックポールを使った体操も紹介します。

日時 9/10(金)13:00～14:30

場所 いきいきランド交野 会議室→ミルキウエイ(雨天時はアリーナ外周)

対象 16歳以上 定員 20人

費用 500円 持物 飲み物、タオル

申込・☎ いきいきランド交野 プールフロント

☎894-1187

## スポーツ いきいきランド交野 入会・紹介キャンペーン

フィットネス・スイミング会員および各種ミズノスポーツスクールを紹介した人、された人両者にすてきなプレゼントを差し上げます。また、紹介がなくても期間中の入会者全員にプレゼントがありますので、この機会に入会を検討ください。

☎ いきいきランド交野

フィットネス・スイミング会員 ☎894-1187

各種スポーツ教室 ☎894-1181

## 星の里いわふね

### 文化 かつらなんてん 桂南天の会 其の二十三

身近で生の落語をお楽しみください。

日時 10/16(土)13:30開場、14:00開演

場所 星の里いわふね

対象 小学生以上 出演者 桂南天ほか2人

費用 前売券1,500円、当日券2,000円

券の販売 (窓口) 9/2(木)9:00～

(電話予約) 9/2(木)10:00～

☎ 星の里いわふね ☎893-3131



## 星の里いわふね

### 子育て 親子教室秋の部

場所 星の里いわふね 対象 未就園児親子  
 費用 1組6,300円(全9回)  
 申込・問 9/3(金)から参加費を添えて星の里いわふね  
 ☎893-3131

### 月曜クラス

日程 10/4～12/20の月曜日(10/11・11/1・22除く)

▷リトミック教室「ひまわり①組」(定員5組)  
 時間 9:30～10:10 対象 2歳～就園前  
 ▷リトミック教室「ゆり①組」(定員5組)  
 時間 10:20～11:00 対象 1歳6か月～2歳  
 ▷リトミック教室「ひまわり②組」(定員5組)  
 時間 11:10～11:50 対象 2歳～就園前

### 水曜クラス

日程 10/6～12/22の水曜日(10/27・11/3・24除く)  
 ▷ベビーマッサージ教室「たんぽぽ組」(定員5組)  
 時間 9:30～10:10 対象 2か月～8か月  
 ▷あかちゃん教室「もも組」(定員5組)  
 時間 10:20～11:00 対象 6か月～12か月  
 ▷プレリトミック教室「さくらんぼ組」(定員5組)  
 時間 11:10～11:50 対象 10か月～1歳3か月

### 木曜クラス

日程 10/14～12/23の木曜日(10/28・11/4除く)  
 ▷リトミック教室「ひまわり③組」(定員5組)  
 時間 9:30～10:10 対象 2歳～就園前  
 ▷リトミック教室「ゆり②組」(定員5組)  
 時間 10:20～11:00 対象 1歳6か月～2歳  
 ▷リトミック教室「ちゅーりっぷ組」(定員5組)  
 時間 11:10～11:50 対象 1歳～1歳6か月

## ゆうゆうセンター

### 仕事 若年者のための就労支援

若者サポートステーションのキャリアコンサルタントと市の就労支援相談員が相談を受け付けます。  
 日時 9/15・11/17(水)14:00～16:00  
 場所 ゆうゆうセンター  
 対象 市内在住の15～44歳またはその家族  
 定員 各2人(先着) 費用 無料  
 申込・問 人権と暮らしの相談課 ☎817-0997



## 福祉 老人福祉大会・星友クラブ大会

日時 10/2(土)12:30～15:00  
 場所 ゆうゆうセンター 4階 交流ホール  
 対象 市内在住でおおむね65歳以上の人  
 星友クラブ会員  
 内容 第1部:式典 第2部:演芸発表等  
 ※大会終了後は、乗ってきたバスでお送りします。  
 ※プログラムの内容を変更する場合があります。  
 ※「3密」を避けるため、人数制限を行います。

車名	リボン	停車場(所)	時刻
1号車	ピンク	倉治バス停前 (「万代」の向かい側)	11:30
		南倉治バス停前	11:38
		市立第二中学校前	11:43
		郡津消防団車庫前	11:48
2号車	水色	フレスコ星田店前 「ふれあいプラザバス停」 (星田駅方面行き)	11:22
		星田山手バス停	11:25
		星田山手入口 (星田行「星の森」バス停)	11:27
		平和台霊園前	11:30
		JR星田駅バス停	11:35
		星田四丁目バス停	11:43
		北星田バス停	11:46
3号車	緑色	南星台四丁目バス停	11:20
		妙見東二丁目バス停	11:25
		妙見坂七丁目バス停	11:28
		妙見口バス停 (交野方面行き)	11:31
		藤が尾団地バス停	11:33
		藤が尾二丁目バス停	11:36
		私市・御幸橋前 (私市共同墓地前)	11:41
		私市三丁目バス停 (交野方面行き)	11:46
5号車	黄色	交野高校前バス停 (私部グラウンド側)	11:30
		青山三丁目バス停	11:35
		府道交野久御山線大阪ガス交野ステーション前 (時計台前)	11:37
		交野郵便局バス停	11:45
		さくら丘住宅バス停 (天野が原町)	11:50
6号車	白	松塚「松塚ふれあい館」前	11:35
		梅が枝南信号 「はるやま」前	11:40
		住吉神社前	11:48
		青年の家前	11:50
交野市 (マイクバス)	茶色	寺会館前	11:45

問 高齢介護課 ☎893-6400

新型コロナウイルス対策のため、催し等の開催を中止・延期する可能性があります。  
また、催し等に参加する場合も、事前検温、マスク着用、身体的距離確保等の配慮をお願いします。

## 仕事 創業支援セミナー 人材育成セミナー

スタッフの教育トレーニング方法や、コミュニケーションスキルを学びます。無料保育あり。

日時 10/9(土)10:00～12:00

場所 ゆうゆうセンター2階 お年寄り健康教室  
テーマ 子どもの頃からスマホと接している若者にどのように仕事を教えるか

講師 ストアオペレーションサービス(株)  
堀越昭夫さん

定員 20人 費用 無料

申込・問 10/1(金)までにEメール・FAXで地域振興課

☎892-0121 ☎891-5046

✉sinkou@city.katano.osaka.jp

## 仕事 職業適性検査

厚生労働省編一般職業適性検査であなたの適性を測定します。

日時 ①9/8(水)13:00～15:30

②11/10(水)13:00～15:30

場所 ゆうゆうセンター

対象 市内在住の15～44歳で就労を目指す人  
(学生不可)

定員 各2人(先着) 費用 無料

申込・問 ①9/1(水)から、②11/1(月)から人権と暮らしの相談課 ☎817-0997



## 福祉 上級手話講習会

手話で聴覚障がい者とスムーズに日常会話ができるようになりましょう。

日時 10/6(水)から毎週水曜日19:00～21:00  
(全15回)

場所 ゆうゆうセンター3階 団体共用ルーム2

対象 市在住・在勤・在学で手話講習会(初級・中級)を修了している人

定員 10人(最低催行人数5人)

費用 無料(教材費実費)

申込・問 9/29(水)〈必着〉までに電話・FAX・郵送で

①講座名②住所③氏名(ふりがな)④電話・FAX番号⑤手話の学習経験(どこで・受講内容)を、障がい福祉課

☎893-6400 ☎893-6065

〒576-0034 天野が原町5-5-1

## 福祉 頭の元気度チェック

脳(認知)機能をチェックし、頭の健康づくりに役立てます。

対象 認知症の診断・治療を受けていない市民

①ゆうゆうセンター(対面)※Eメール申込不可

タッチパネルで簡易な認知機能チェックと頭の健康づくりにつながるアドバイスを行います。

日時 9/27(月)13:30～15:30(うち30分間)

対象 65歳以上 定員 8人(先着)

申込 9/1(水)から高齢介護課 ☎893-6409

②電話(対話)

申込後、受検証を送りますので、指定のコールセンターまで電話をかけて検査(15分程度)を受けてください。受検後、おおむね3週間以内に郵送で結果を送ります。

対象 40歳以上 定員 500人(先着)

申込・問 9/30(木)までに電話・Eメールで高齢介護課

☎893-6409

✉kaigo@city.katano.osaka.jp

(件名は「頭の元気度チェック申し込み」、本文に郵便番号、住所、電話番号、氏名、年齢を記入)



## ゆうゆうセンター

### 子育て 就学前親まなび連続講座

いっしょに子育てについてお話しませんか。1歳以上の保育あり。

日時 10/1・15・29(金)10:00～12:00

場所 ゆうゆうセンター2階 体験学習室・お年寄り健康教室

対象 妊婦、乳幼児・未就学児の保護者で全3回参加できる人

定員 おおむね10人 費用 無料

申込・問 9/22(水)までに子育て支援課

☎893-6406

### 健康 元気アップメイト養成講座

地域の元気アップ体操教室で活動していただくボランティアの養成講座です。

日時 10/14(木)～12/16(木)9:30～11:30(全10回)

場所 ゆうゆうセンター3階 研修室

対象 市民

定員 10人(先着)

費用 無料

持ち物 筆記用具、飲み物、動きやすい服装

申込・問 10/1(金)から高齢介護課 ☎893-6400

## その他施設(市内)

### スポーツ 女性体育教室後期

日時 10月～翌年3月の水曜日10:00～12:00(全19回)

場所 星田西体育施設 対象 16歳以上

定員 40人(先着)

内容 ストレッチ・リズム体操・ニュースポーツ等

費用 9,500円 講師 竹平富美子たけひら ともみこさん

持ち物 運動のできる服装・靴、飲み物、タオル

申込・問 9/8(水)から参加費を添えて星田西体育施設

☎893-7721

### 福祉

### 里親制度紹介ミニイベント 「きて・みて・しって子どもの里親制度」

さまざまな理由から、自分が生まれた家庭で生活できない子どもたちが府内に約2,000人おり、その多くが施設で暮らしています。

一時的に家庭から離れて暮らす子どもたちを自宅に迎え入れて育てる「はぐくみホーム」(里親家庭)を募集しています。里親制度に興味のある人は、お越しください。

日時 9/11(土)10:00～15:30

場所 フレンドマート交野 正面玄関付近

問 大阪水上隣保館すいじょうりんぽかん里親支援機関おひさま

☎380-3455

### 健康

### 元気アップ体操クラブ

健康づくりに役立つ市オリジナルの体操です。

### いきいきランド交野 2階サブアリーナ

日時 9/1・15(水)13:30～14:15

9/10・24(金)10:30～11:15

定員 各60人

### 青年の家 武道施設

日時 9/9(木)

1部:13:30～14:15 2部:14:30～15:15

定員 各部50人

対象 おおむね65歳以上の市民

持ち物 飲み物、上履き 申込 直接会場

問 高齢介護課 ☎893-6400



新型コロナウイルス対策のため、催し等の開催を中止・延期する可能性があります。  
また、催し等に参加する場合も、事前検温、マスク着用、身体的距離確保等の配慮をお願いします。

## 展示 交野市立教育文化会館企画展 「交野の文化財Ⅱ」

市内所在の主要な文化財をテーマ別に展示します。

日時 9/29(木)～令和4年5/29(日)

※月・火曜日、祝日は休館。

場所 教育文化会館 歴史民俗資料展示室

費用 無料

☎ 社会教育課 ☎ 893-8111

## 健康 高齢者スポーツ講習会 「グラウンド・ゴルフ」

スポーツを通じて、楽しみながら健康を保ち、生きがいづくりをしませんか。

日時 10/4(月)・5(火)・6(水) 13:00～15:00

場所 私部公園グラウンド(10/4のみ私部公園管理棟集合)

対象 65歳以上の初心者 定員 20人(先着)

費用 無料 講師 市グラウンド・ゴルフ協会

申込・☎ 9/1(木)から高齢介護課 ☎ 893-6400

## 環境 「みどりのカーテン大作戦」写真展

市内公共施設と「みどりのカーテン大作戦」参加者のゴーヤカーテンの写真を展示します。

① 9/2(木)～5(日) 10:00～16:00

青年の家1階 ロビー

② 9/6(月)～9(木) 9:00～17:30

市役所別館1階 ロビー

☎ 交野みどりネット事務局 ☎ 892-0121

## 福祉 レクリエーションを届けるボランティア

おもちゃ作りや車いすダンスなど楽しい時間を届けるボランティアの体験会。男性も多数活動しています。

日時 9/27(月) 10:00～12:00

場所 ボランティアセンター

講師 ボランティアグループ「ひまわり」・「玉手箱」

対象 市内在住・在勤・在学者

定員 15人(要申込) 費用 無料

申込・☎ ボランティアセンター ☎ 894-3737

## 福祉 音訳ボランティア養成講座

視覚障がいのある人に対し、必要な情報を音声で伝えるための基本技術やデジタル録音の基本を学びます。

日時 10/11(月)・28(木)・11/8(月)・17(水)・30(火)・12/22(水)・令和4年1/18(火)・2/7(月) 13:30～15:30(全8回)

場所 ボランティアセンター2階 活動室

定員 15人 費用 無料(テキスト代実費)

持ち物 筆記用具

申込・☎ 障がい福祉課 ☎ 893-6400

☎ 895-6065 ☎ hukusi@city.katano.osaka.jp

## その他施設(市外)

### 仕事 起業について学べるセミナー 【女性の起業#2】

日時 9/18(土) 14:00～16:00

場所 枚方T-SITE4階 イベントスペース

講師 みよしつぐみ 三好亜海さん

定員 35人(先着) 費用 無料

申込・☎ 北大阪商工会議所 ☎ 843-5154、または枚方T-SITEホームページ

<https://store.tsite.jp/hirakata/event/>



# お知らせ

## 制度・業務

### 福祉 重度障がい者医療助成

対象 次のいずれかに該当する人

- ①身体障がい者手帳1・2級を持っている
  - ②療育手帳Aを持っている
  - ③療育手帳B1を持っており、身体障がい者手帳3～6級を持っている
  - ④精神障がい者保健福祉手帳1級を持っている
  - ⑤難病等の受給者証を持っており、障がい年金(または特別児童扶養手当)1級に該当する
- ※所得制限があります。助成開始は申請月から。

申込・問 障がい福祉課 ☎893-6400

### 教育 就学義務猶予免除者等の 中学校卒業程度認定試験

病気等やむを得ない理由により、保護者が小・中学校に就学させる義務を猶予または免除された子等について、中学校を卒業した者と同等以上の学力があるかどうかを認定するために国が行う試験です。合格すると、高等学校の入学資格が与えられます。受験資格や出願書類等、詳細は文部科学省ホームページをご覧ください。

試験日 10/21(木)

会場 大阪府立労働センター(エル・おおさか)

問 指導課 ☎810-0522

### 子育て 児童扶養手当

#### 児童扶養手当制度

父母の離婚や死亡等により、父または母と生計が異なる児童(18歳になってから最初の3月31日まで。一定の障がいがある場合は20歳未満)を監護する母、監護し生計を同じくする父、父母以外の養育者に支給されます。

※婚姻等、受給資格がなくなったときは、すぐに届け出をしてください。

#### 受給条件

公的年金給付との支給調整や本人と扶養義務者(同居の親族)の所得制限、支給要件等の条件があります。

#### 定例払い

9/10(金)

問 子育て支援課 ☎893-6406

### 申請 マイナンバーカード土・日曜日受付・交付

交付通知書や有効期限通知書を持ち、平日来庁できない人は、手続きにお越しく下さい。また、申請時来庁方式による受け付けも行っていますので、必要な持ち物を確認の上、ご利用ください。

日時 9/4(土)・12(日)・18(土)・26(日)9:00～12:00

※予約優先制。

予約サイト <https://tmnc.task-asp.net/cu/272302/mnr/>

予約電話 ☎0570-048978

(平日9:00～17:30)

場所 市役所本館1階 市民課

※必ず本人がお越しく下さい。

※予約は申請・交付のみです。電子証明書の更新手続き等は予約不要です。

※詳細は、ホームページまたはお問い合わせください。

問 市民課 ☎892-0121

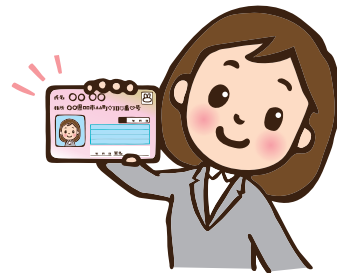

## 税・保険・年金

### 年金 国民年金保険料の追納をおすすめします

免除または納付猶予の承認を受けた期間がある場合は、保険料を全額納付したときに比べ、将来受け取る年金額が少なくなります。10年以内であれば、保険料を納めることにより、年金の受取額を増やすことができます。

申請方法や申請書等、詳細は日本年金機構ホームページをご覧ください。

<https://www.nenkin.go.jp/>

問 医療保険課 ☎892-0121、枚方年金事務所

☎846-5011

### 税 市税の納期限

固定資産税・都市計画税第3期分の納期限は9/30(木)です。期限までにお納めください。

問 税務室 ☎892-0121



新型コロナウイルス対策のため、催し等の開催を中止・延期する可能性があります。  
また、催し等に参加する場合も、事前検温、マスク着用、身体的距離確保等の配慮をお願いします。

## 募集

### 教育 さつき学園夜間学級生徒募集

いろいろな事情で中学校を卒業していない人や、十分な教育を受けられないまま中学校を卒業した人が、入学できます。

- ①9月入学の受付は、9月10日までです。  
ただし、土・日は除きます。
- ②4月1日現在、15歳以上で、大阪府に住んでいる人が入学できます。
- ③授業料はいりません。
- ④国籍は問いません。

☎ 守口市立さつき学園夜間学級  
☎ 06-6991-0637

### 市民活動 交野市まちづくり市民提案型事業の募集

地域で身近に起こるさまざまな課題を、市民活動団体ならではの発想や地域特性を生かしながら解決を図る事業に、初期費用の一部を助成します。  
詳細は市ホームページをご覧ください。

募集期間 9/1(水)～22(水)  
☎ 地域振興課 ☎ 892-0121

### 環境 2021 環境事業所 フリーマーケット出店者募集

日時 10/30(土)10:00～15:00  
場所 いきいきランド交野 北駐車場  
対象 市内在住者 出店料 無料  
定数 約20ブース(抽選)  
区画の大きさ  
▷車両出店:2.4m×6.7m  
▷手持ち出店:2.4m×2.8m  
申込 9/6(月)～24(金)9:00～16:30に環境事業所まで来所  
☎ 環境事業課 ☎ 892-2471



## 農業 市民農園利用者募集

募集農園	所在地	募集区画数
畠山農園	郡津5-96-7南側	小1・中10
有家農園	倉治3-59	8
桶田農園	倉治2-64	4
雲川農園	私部南1-4	2
官田農園	私部南2-24・25	1
吉岡農園	寺1-16付近	4
森南農園	森南1-32	21
向井農園	森南1-35南側	11
井上農園	私市1-4付近	14
東農園	私市4-14付近	7
中井農園	星田北3-18東側	2
奥田農園	星田北2-73と80の間付近	4
札埜農園	藤が尾5-15	27

契約期間 契約日～翌年3月末  
費用 年1万円(畠山農園のみ小:年5,000円または中:年9,000円)  
※空き区画の多い農園は、複数区画の応募可。  
※市民農園に駐車場はありません。  
※水は各自ご用意ください(水路からの取水は禁止)。  
※果樹を育てるのは禁止です。  
※市外在住者も応募可能。  
※年内は先着順随時募集中。  
申込・☎ 往復はがきに、①住所②氏名③電話番号  
④希望農園(畠山農園のみ小または中)を1つだけ記入し、交野市シルバー人材センター  
〒576-0034 天野が原町5-5-1 ☎ 893-0430

### 環境 交野市環境マネジメントシステム 監査員の募集

市役所の環境の取り組みを監査する「市民監査員」を募集します。  
定員 3人 応募資格 次の要件全てを満たす人  
①市の環境への取り組みに関心がある  
②市内在住・在勤者で、平日に市役所で開催される監査(1日)、監査員研修(半日)に参加できる  
申込・☎ 9/13(月)までに応募用紙をEメール・郵送・持参で環境衛生課  
〒576-0052 私部1-1-1  
☎ kankyou-eisei@city.katano.osaka.jp  
☎ 892-0121  
※応募用紙は環境衛生課で配布。ホームページからもダウンロード可。

## 募集

### 産業 パンマルシェ パン屋・ボランティア募集

交野いきいきマルシェおりひめの駅で開催するパンマルシェに参加できる市内外のパン屋とボランティアを募集しています。詳細はホームページをご確認ください。

☎ 交野いきいきマルシェおりひめの駅運営委員会事務局 ☎892-0121

### 産業 「天野川セイタカヨシ」で、 一緒に地域ブランドを育てませんか

「天野川セイタカヨシ」とは、天野川に自生するセイタカヨシを特殊な製法でパウダーに加工した100%天然で栄養満点の素材です。これを使って地域の名産品となる商品開発をしていただける事業者を募集します。

費用 1袋(100g入) 1,000円

申込・☎ 枚方・交野天の川ツーリズム推進協議会事務局 ☎080-9176-9263



天野川セイタカヨシの交野米サブレ



天の川よし生ぎょうざ



天野川セイタカヨシのダックワーズ



セイタカヨシのフィンランシェ

## お知らせ

### 教育 令和4年度使用 交野市立小・中学校教科用図書

令和4年度使用交野市立小・中学校教科用図書が決まりました。詳細は指導課ホームページまたは指導課までお問い合わせください。

☎ 指導課 ☎810-0522

### 防災 大阪880万人訓練

この訓練は、府から府域全域に、市から市域全域にエリアメール・緊急速報メールを発信します。防災・減災を考え、一人ひとりが身を守る行動を取りましょう。

日時 9/3(金) 府 = 13:33頃(大津波警報発表)  
市 = 13:35頃(火災拡大通報)

※訓練当日は電話がつながりにくくなる場合があります。また、マナーモードでも着信音が鳴りますので、映画館等では電源を切ってください。  
※対応機種は、各種携帯電話会社にお問い合わせください。

[https://www.pref.osaka.lg.jp/shobobosai/trainig\\_top/](https://www.pref.osaka.lg.jp/shobobosai/trainig_top/)

☎ 府民お問い合わせセンター ☎06-6910-8001

### 仕事 交野市内で保育教諭になる人を 応援します

補助制度や就職フェアの詳細は、市ホームページをご覧ください。

<https://www.city.katano.osaka.jp/docs/2021063000125/>

#### 就労支援(最大24万円/年)の補助

- ①保育教諭を目指す学生、新規採用を目指す人に毎月2万円を補助(3年間上限)
  - ②交野市に転入された場合は5万円を補助
- ※上記のほか、2年以上ブランクのある潜在保育士の復帰補助、家賃補助で応援します。

#### 市内私立認定こども園が参加する就職フェア

交野市内の私立認定こども園8園が参加し、各園からの説明や質疑応答で、みなさんの疑問や不安を解消します。年齢・居住地問わず、ブランクがある人も大歓迎です。

日時 9/4(土)13:00 ~ 16:00(受付終了15:30)

※予約不要。途中入退場可。

場所 市役所別館3階 中会議室

費用 無料

対象 保育教諭を目指す学生、保育士資格・幼稚園免許を持っている人

☎ こども園課 ☎893-6407

新型コロナウイルス対策のため、催し等の開催を中止・延期する可能性があります。  
また、催し等に参加する場合も、事前検温、マスク着用、身体的距離確保等の配慮をお願いします。

## くらし 交野市中小企業者等事業継続支援金 申請期限延長

申請期限を10/29(金)まで延長しています。対象となる事業者は早めに申請してください。要件等の詳細はホームページをご覧ください。

<https://www.city.katano.osaka.jp/corona/2020060200026/>

☎ 地域振興課 ☎ 891-0121

## 水道 水質試験成績書の公開

水道局では、安全でおいしい水を供給するため、定期的に水質検査を行っています。検査の詳細を記した「令和2年度水質試験成績書」を9月から公開しています。市ホームページや市役所、水道局、星の里浄水場で閲覧できます。

<https://www.city.katano.osaka.jp/docs/2014071500053/>

☎ 水道局 ☎ 891-0016

星の里浄水場 ☎ 893-6281

## 相談 大阪府の労働相談センター

労働者、雇用のさまざまな相談に対応しています。

日時 月～金曜日 9:00～12:15、13:00～18:00

※木曜日は20:00まで。

場所 エル・おおさか南館

相談方法 電話、面談またはオンライン

申込・☎ 労働相談センター ☎ 06-6946-2600

## 防犯 大阪府警察本部鉄道警察隊 「列車内ちかん被害相談」

ちかん被害に遭った、目撃したときは、大阪府警察本部鉄道警察隊が24時間相談を受け付けています。ちかん被害防止講座の動画を配信しています。「列車内防犯講座」で検索してください。

☎ 大阪府警察鉄道警察隊 ☎ 06-6885-1234



## 交通安全 秋の全国交通安全運動

9/21(火)～30(木)は、秋の全国交通安全運動期間です。交通事故のない安全な社会をつくりましょう。

### 全国重点

▷子どもと高齢者を始めとする歩行者の安全確保  
▷夕暮れ時と夜間の事故防止と歩行者等の保護など安全運転意識の向上

▷自転車の安全確保と交通ルールの徹底

▷飲酒運転等の悪質・危険な運転の根絶

### 大阪重点

二輪車の交通事故防止

☎ 危機管理室 ☎ 892-0121

交野警察署 ☎ 891-1234

## 福祉 9/10～16は自殺予防週間です

1人で悩まず、専門の相談機関に相談してください。

### こころの健康相談統一ダイヤル

日時 9/1(火)9:30～30(木)17:00(期間中24時間対応)

☎ 電話番号 ☎ 0570-064-556

### 自殺予防いのちの電話

日時 毎月10日8:00～翌日8:00(24時間)

☎ 電話番号 ☎ 0120-783-556

### 大阪府こころのほっとライン-新型コロナ専用-

新型コロナウイルス感染症に関する不安やストレス等、こころの健康に関する相談にLINE(文字チャット)でお応えします。

日時 毎週水・土・日曜日

17:30～22:30(受付22:00まで)



### 相談窓口一覧

大阪府こころの健康総合センター

ホームページをご覧ください。



## 防犯 自転車を盗難から守りましょう

大阪で最も被害の多い犯罪は自転車の盗難です(令和2年中18,677件)。自転車の盗難の約半数(約53%)は鍵をかけない状態で被害にあっています。大切な財産を守るため、自転車から離れる時は、短時間でも必ず鍵をかけましょう。

また、自転車防犯登録は盗難時の早期発見に役立ちます。登録に関しては大阪府自転車商防犯協会(☎06-6629-0750)にお問い合わせください。

☎ 危機管理室 ☎ 892-0121



## お知らせ

### 福祉 ヘルプマークを知っていますか

ヘルプマークは、外見から分からなくても、援助や配慮を必要とする人が、周囲へ知らせるマークです。このマークを見かけたときは、座席を譲るなど思いやりのある行動をお願いします。

#### ヘルプマーク・ヘルプカードの配布

ヘルプマークは、かばんなどに付けて使用するマークです。ヘルプカードは、緊急時に支援を求めやすくするため、支援が必要な事ごらゐ、あらかじめ記入しておくカードです。



**対象** 周囲の援助や配慮を必要としている人、義足・人工関節を使用している人、内部障がいや難病の人、突発的な出来事に対して臨機応変に対応することが困難な人、妊娠初期の人等

**場所** ゆうゆうセンター 1階 障がい福祉課

**☎** 障がい福祉課 ☎893-6400

### 保健所 保健所だより

▷ 骨髄ドナー登録(無料・予約制)

**日時** 第1・3月曜日 9:30

▷ 結核・指定難病・小児慢性特定疾病等の相談(随時、予約制)

▷ HIV・梅毒即日検査(無料・結果は即日、要確認検査の場合は1週間後。希望者には梅毒即日検査も実施)

**日時** 第1・3月曜日 9:30 ~ 10:15

※新型コロナ対策のため変更の可能性あり。

▷ こころの健康相談(予約制)

統合失調症、うつ病、依存症(アルコール、薬物、ギャンブル等)などの精神的な病気、ひきこもり等

▷ 医療機関等に関する相談

**日時** 毎週月～金曜日(祝日を除く)

9:15 ~ 12:15、13:00 ~ 16:00

▷ 飲料水(井戸水)等の検査(有料)・検便(腸内細菌)(有料)・ぎょう虫卵検査(有料・予約制)

**日時** 9/7・28(火) 9:30 ~ 11:30

**☎** ▷ 肝炎、骨髄ドナー、指定難病等(母子・難病)

☎878-1042

▷ HIV、結核等(感染症) ☎878-1090

▷ こころの健康相談(精神) ☎878-2477

▷ 医療相談(総務) ☎878-1021

▷ 飲料水等の検査 茨木保健所検査課

☎072-620-6706

※犬、猫の相談は、「大阪府動物愛護管理センター 四條畷支所」 ☎862-2170

### 健康 訪問型元気アップ大作戦

老化により体力や生活動作に不安がある人に対し、医療の専門職が自宅を訪問し、一人ひとりに合った指導を集中的に行い、元気アップを目指します。※体に触れるリハビリは行いません。

**対象** 体力や生活動作に不安がある65歳以上

※他のリハビリサービスの利用者を除く。

**訪問回数** 9/1(火)～令和4年3/31(木)の間で3か月間、月1回訪問

**定員** 50人(先着)

**申込・☎** 12/28(火)までに高齢介護課

☎893-6400

※申込用紙は高齢介護課窓口で配布。ホームページからダウンロード可。

### 健康 特定健診



**日時** ①9/9(木)午後～、9/15(水)、10/15(金)、10/20(水)、22(金)午前～

②11/10(水)午後～

※受付時間は後日案内します。

**場所** ①市役所別館②私公会館

**対象** 市国民健康保険加入の40歳以上

**費用** 500円 **定員** 各50人

**申込・☎** 医療保険課 ☎892-0121

### 健康コラム

#### 食品表示を見てみましょう

食品を買うとき、何をみて選んでいますか？賞味期限、カロリー、産地など食品にはさまざまな情報が表示されています。

食物アレルギーの場合、その食品にアレルゲンとなる原材料が含まれていないか等の判断も重要です。また、日本人の多くは塩分の取りすぎであることが分かっていますが、塩分の取りすぎは高血圧と関連し、心疾患や胃がんのリスクを高めてしまいます。

そこで、食品に含まれる塩分量が「食塩相当量」として表示されるようになりました。日本人の食事摂取基準(2020年度版)では、成人男性で7.5g/日未満、成人女性で6.5g/日未満が塩分接種の目標量です。食品の表示を積極的に活用し、健康的な食生活を目指しましょう。

児童書



シェフでいこうぜ！  
かみじょう さなえ  
上條 さなえ  
国土社

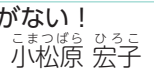

時計がない！  
こまつばら ひろこ  
小松原 宏子 文研出版

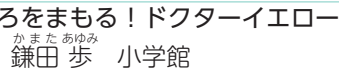

せんろをまもる！ドクターイエロー  
かまた あゆみ  
鎌田 歩 小学館

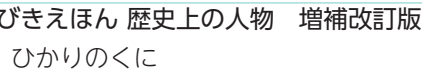

辞書びきえほん 歴史上の人物 増補改訂版  
ひかりのくに

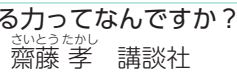

生きる力ってなんですか？  
さいとうたかし  
齋藤 孝 講談社



オリオンの上  
ありしま きおん  
有島 希音  
文研出版

一般書



あなたにオススメの  
もとや ゆきこ  
本谷 有希子  
講談社



とおいのこうせつひやくものがたり  
遠巻説百物語  
きょうごく なつひこ  
京極 夏彦  
KADOKAWA

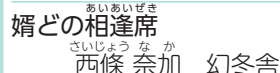

婿どの相逢席  
さいじょう なか  
西條 奈加 幻冬舎



仮面  
いおか しゆん  
伊岡 瞬 KADOKAWA

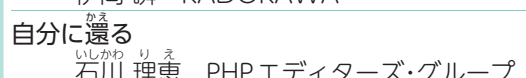

自分に還る  
いしかわ りえ  
石川 理恵 PHPエディターズ・グループ

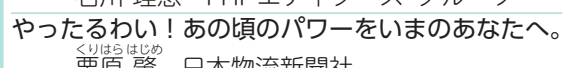

やったるわい！あの頃のパワーをいまのあなたへ。  
くりはらはじめ  
栗原 肇 日本物流新聞社

いっしょに読んで 赤ちゃんの絵本

あかちゃん

視力がまだあまり発達していないあかちゃんが認識しやすい形が丸だと言われます。あかちゃん絵本には丸を題材にしたものが数多く見受けられますが、この絵本は本そのものが丸い形をしています。その形をいかした仕掛けとやさしい語り掛けがあかちゃんと読み手を笑顔にさせてくれることでしょう。自分でページをめくりたい好奇心旺盛なあかちゃんにも、破れることを気にせず触らせてあげられる、分厚い紙でできたボードブックです。

ツペラ ツペラ  
tupera tupera / さく ブロンズ新社



祝日開館(室)のお知らせ 倉治図書館・青年の家図書室は9/23の祝日を開館(室)します。  
開館時間は10:00～17:00です。どうぞご利用ください。

問 倉治図書館 ☎ 891-1825、青年の家図書室 ☎ 893-4881



手話ではなそう

問 障がい福祉課 ☎ 893-6400

あなたのお名前は？

①あなた



①人さし指で相手の胸の辺りを指します。  
※手話では、人を指さす行為は失礼にあらず、主語や目的語を特定する重要な表現です。

②名前



②親指と人さし指で輪を作り残りの指を立てたまま反対側の胸に当てます。  
※胸につけた名札を表しています。

③何？



③人さし指を立て、残りの指を握って胸の前で軽く左右に振ります。  
※疑問形を表現する場合は利き手側に顔を少し傾けます。



# 子育て通信

参加費の記載がない場合は、全て無料です。対象は原則、未就園児です。

## ●交野市立地域子育て支援センター ☎810-8270 ※全ての申し込みは、電話にて9:30～です。

遊戯室・お庭の開放	月～金曜日①10:00～12:00 ②14:30～16:30	2部制。予約優先・人数制限あり。前日～当日受付。水曜日のみ1歳6か月まで。	
マタニティヨガ	9/15(水)10:00～11:30	開催日現在、妊娠20週以降で医師・助産師の許可を得た人、切迫早産の兆候がない人。子どもの入室はできません。〈要申込〉9/1(水)～	
SP企画	9/15(水)10:30～11:00	「ベビーヨガ」。2か月～6か月。〈要申込〉9/1(水)～	
育児相談会	9/21(火)10:30～11:30	「感染症などについて」。〈要申込〉9/1(水)～	
子育て講座	9/27(月)10:30～11:30	「赤ちゃんと一緒に骨盤ケア」。6か月～12か月。きょうだいの入室はできません。〈要申込〉9/1(水)～	
たまた箱	9/28(火)10:30～11:00	「泥んこあそび」。持ち物：帽子・着替え・水またはお茶。〈要申込〉9/1(水)～	
わくわくランド	こりす組	10/6(水)10:00～11:00	3か月～9か月
	うさぎ組	10/7(木)10:00～10:45	10か月～1歳3か月
	こあら組	10/12(火)10:00～10:45	1歳4か月～1歳11か月
	らいおん組	10/15(金)10:00～10:45	2歳～

〈要申込〉9/21(火)～

## ●ぱらりすひろば ☎893-1414 第1児童センター1階 子育て支援室 ※駐車場に限りがあります。

お部屋の開放	火～土曜日 ①10:00～12:00 ②14:30～16:30	2部制。予約優先・人数制限あり。前日～当日受付。0歳～3歳。プレママ&パパもどうぞ。祝日と第1児童センター休館日はお休み。
アロマで消毒&虫よけスプレー作り	9/10(金) ①10:00～②11:00～	定員各6組(総入れ替え制)。消毒スプレー代300円、虫よけスプレー代200円(両方でも可)。〈要申込〉9/2(水)～
つくってあそび	9/17(金)10:30～	「キャンディ太郎」。定員6組。
ゆなさんのベビーマッサージ	9/21(火)10:30～	定員6組。持ち物：バスタオル。〈要申込〉9/9(水)～
おしゃべり会	9/29(水)10:30～	「子どもの頃夢中だったこと」。定員6組。

## ●星田地域子育て支援センター ☎860-7193 星田こども園内

お部屋の開放	月～金曜日①9:00～11:00 ②13:00～15:00	2部制。金曜日のみ1歳6か月まで。土日祝日・星田こども園休園日はお休み。
赤ちゃんの日のヨガ	9/10(金)10:30～11:30	開催日当日1歳未満。先着5組。〈要申込〉
親子教室	9/28(火)10:00～11:00	「親子ふれあい遊び」。開催日当日1歳6か月以上。先着5組。〈要申込〉9/14(火)～
子育て講座	9/30(木)10:00～11:00	「食事と生活リズム」。先着5組。〈要申込〉9/16(水)～

## ●つどいの広場(子育て支援課) ☎893-6406 ゆうゆうセンター3階運動療法室

お部屋の開放	水・金・土曜日 ①10:00～12:00 ②14:00～16:00	2部制。予約優先・人数制限あり。前日～当日受付。0歳～おおむね3歳。祝日、ゆうゆうセンター休館日はお休み。
図書館司書さんによる絵本の紹介と読み聞かせ会	9/8(水)11:00～	〈要申込〉前日または当日
パネルシアター	9/15(水)・17(金)・18(土) ①11:00～②15:00～	「おべんとうバス」。〈要申込〉前日または当日
子育て講座	9/22(水)10:30～11:30	「知ればスッキリ!子育てのイライラと不安」。定員10組。Zoom参加あり(定員20組)。〈要申込〉9/1(水)～ ※名前と電話番号を記入し、メールで申し込み。 ✉kosodate@city.katano.osaka.jp 申込後ID・パスワードを送ります。
保育付子育て講座	9/28(火)10:00～11:30	「ハッピーママ講座♡心の深呼吸しよう」。子育てのこと自分のことシェアしませんか。定員10人(未就学児の保護者)。※保育あり(1歳以上～) 〈要申込〉9/1(水)～



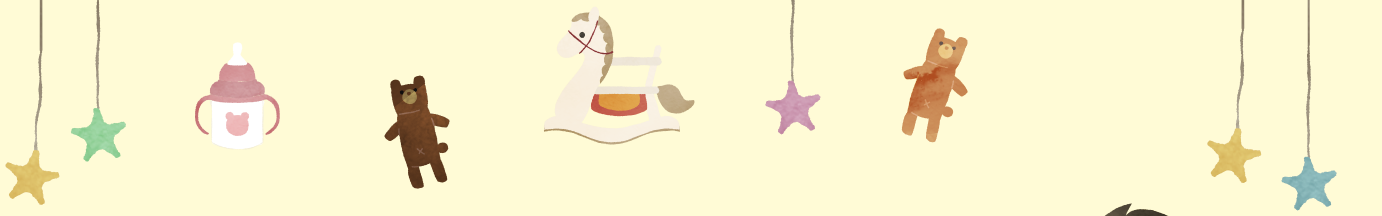

新型コロナウイルス感染防止対策のため、催し等の開催を中止・延期等をする可能性があります。また、催し等に参加する場合は、検温等、事前の体調チェックやマスク着用等の配慮をお願いします。

●一時預かり保育 ※事前に登録が必要です。詳細は各施設。

※本人や家族がPCR検査を受けることになった場合、陰性が確認されるまで利用をお控えください。

認定こども園 交野保育園 ☎891-6203	半日2,000円 1日3,000円 ※食事代含む	市内在住の6か月～就学前
星田こども園 ☎891-1793		
星の子ルーム ☎893-6408		

●病児保育 交野病院 ☎891-0331 ※受入れ基準は、交野病院ホームページをご覧ください。

交野病院内 病児保育室ふたば	月～金曜日 8:00～18:00 土曜日 8:00～13:00	半日1,000円 1日2,000円 保護者が働いている1歳～小学4年生
-------------------	------------------------------------	--

●園庭・室内開放・イベント ※対象は原則、未就園児と保護者です。

あさひ認定こども園 ☎892-0206	<園庭> 9/7(火) 9:30～11:00 <室内> 9/16(木) 9:30～11:00	園庭開放は雨天中止。 保育ではありません。駐車場はありません。
くらやま認定こども園 ☎892-8433	<園庭> 9/7(火) 9:30～11:00 <室内> 9/10(金) 9:30～11:00	
開智幼稚園 ☎892-3488	<園庭・室内> 9/1(水)・15(水) 10:50～11:40	2017年4/2～2019年4/1生まれ。 登録時に1,000円が必要です。
認定こども園 ひかりの子幼稚園 ☎891-9000	<ひよこクラス> 9/2(木) ①10:00～②11:00～	説明会、施設見学、スライド、園庭で遊ぼう。各20組親子。持ち物:スリッパ、お茶。〈要予約〉電話にて
あまだのみや ちどりこども園 ☎892-1351	<あまだっ子交流会> 9/2(木) 10:00～11:00 <園庭> 9/8(水) 10:00～11:00	園児との交流、園の紹介他。2016年4/2～2019年4/1生まれ。〈要予約〉電話にて 未就学児。雨天中止。駐車場あり。
認定こども園 高岡幼稚園 ☎892-2320	<劇団「おいで」がやって来る!> 9/8(水) 10:30～	定員30組。〈要申込〉9/1(水)～
ほしだ幼稚園 ☎891-3856	<遊ぼう会> 9/15(水) 10:15～11:45	室内小運動会。2016年4/2～2019年4/1生まれ。先着15組。駐車場あり。 〈要申込〉9/8(水) 10:30～専用電話☎894-2697
認定こども園 交野保育園 ☎891-6203	<いきいき親子体操> 9/21(火) 13:00～13:40	おおむね1歳6か月～。定員6組。 〈要予約〉電話にて。場所:交野会館2階

●乳幼児の健診と相談、教室・講座 健康増進課 ☎893-6405

※対象児または同居のきょうだいが通う学校・園・施設等が休校・休園の場合は参加できません。  
また、開催日当日に37.5℃以上の熱や咳等の風邪症状がある人も参加できません。

4か月児健診	10/5(火)	2021年5/11～6/10生まれの乳児に案内を送ります。	持ち物:母子健康手帳
1歳6か月児健診	10/19(火)	対象者に案内を送ります。1歳6か月児健診は1歳8～9か月前後、3歳6か月児健診は3歳8～9か月前後に送付予定です。	
3歳6か月児健診	10/13(水)		

※密を避けるため人数を制限しています。そのためご案内の時期が通常より遅れる場合があります。





# そうだ、きさいち植物園に行こう！

Let's go to Kisaichi Botanical Garden



9月 10月



## バショウ

- 中国原産のバショウ科
- 日本では中部以南の暖地で観賞用に栽培
- バナナの仲間。花はクリーム色で6～7cmの長さになる

9月 10月



## ナンバンギセル

- ハマウツボ科の一年草
- 花は淡紫色で長さ3～3.5cm
- 語源はたばこのパイプに似るところから。オモイグサとも言われ、万葉集にも詠まれる

9月 10月



## カゴノキ

- クスノキ科の高さ15m位になる常緑高木
- 花は黄色味を帯びる
- 語源は淡紫黒色の樹皮がはがれると、白い鹿の子模様になることから

9月 10月



## トチカガミ

- トチカガミ科の多年草
- 葉は径5～6cm、円形で3枚の花弁の白い花を咲かせる
- 語源は丸く光沢のある葉がスッポン(=トチ)の甲羅に見えることから

※気象状況により開花時期は前後します。現在の開花状況は植物園までお問い合わせください。

## トピックス

### コーラ、ガム、香水… 生活に身近な、熱帯有用植物

植物園の入口左手に、熱帯有用植物のエリアがあります。

現在100種を超える植物を、有用性の種別で「果物」「野菜」「香料」「庭木」等およそ七つのテーマで展示しています。例えば、「果物」は、コーラ飲料の元となったヒメコラノキや、チューインガムの原料となるサポジラを植栽。「野菜」は、熱帯アフリカ起源のゴマやアスパラガスの仲間のヤナギバテンモンドウ、「香料」は、香水に利用されるイランイランノキ等……。他にも由来を知ると身近に感じられる有用植物をたくさん見ることができます。

当園は、自然な状態で観察していただくため観賞用の温室は使用せず、夏の期間に管理温室から屋外へ植栽する「植え出し」を行っています。植物は5月中旬に植え出された後3～4か月間成長を続け、9月が見頃となります。残暑厳しい時期ですが、生き生きと育っている熱帯有用植物を観察しにぜひご来園ください。



熱帯有用植物エリア



植え出し直後



温室内での管理

### 大阪市立大学附属植物園(愛称:きさいち植物園)

● ☎ 891-2059 ● 交野市私市2000(私市駅徒歩6分) ● HP <https://www.sci.osaka-cu.ac.jp/biol/botan/>

● 開園時間 9:30～16:30(入園は16:00まで) ● 休園日 月曜日(祝休日の場合は開園)

● 入園料 大人350円/中学生以下無料 ● 駐車料 普通車500円/マイクロ1,000円

※65歳以上の交野市民は「植物園メイト」に登録すると入園料が無料になります。





いつかは指定登録されたい

# 文化財予備軍

古墳とは、約1,300年～1,700前に作られた土を盛り上げた「墳丘」を持つお墓のことです。交野には35基の古墳があり、交野車塚古墳群の東車塚古墳と副葬品等は府指定、倉治古墳群の副葬品は市指定の文化財ですが、指定登録されていないものでも大昔の人々の歴史・文化を伝える貴重な文化財です。

今回は指定登録されていない古墳の中から興味深いものを紹介します。

## なべづか 銅塚古墳

竜王山の山腹にある森古墳群の中の古墳で、交野では最古級とみられています。森古墳群は、昭和55年(1980)に岩船小の児童が古墳に備えられていた土器や埴輪のかけらを拾ったことをきっかけに存在が明らかになりました。発掘調査では、葺石ふきにおおわれた立派な古墳の一部が確認されました。



## つかあな 塚穴古墳

寺の住吉神社の裏の山中にある寺古墳群の中の古墳です。個人地のため普段立ち入りはできませんが、墳丘と横穴式石室という石積みの埋葬施設が良好な状態で残されています。



## みょうけんさん 妙見山古墳

妙見東にあった古墳です。工事で壊される前に、四條畷高校地歴クラブの生徒が偶然発見したおかげで調査されました。現在は宅地開発により失われていますが、調査記録と副葬品の勾玉や管玉は今も残っています。



## しみずだに 清水谷古墳

東倉治にある古墳で、地元住民がみかんの苗を植えようとして土を掘ったところ、石室の一部が見つかり発見された古墳です。塚穴古墳と同じく横穴式石室の古墳で、形がきれいに残っています。



市内のコンビニの数は二十数件、古墳はコンビニより多く35基もあります。今回紹介した古墳のように何気ない日常から発見されるものも多く、今発見されている古墳はもちろん、これから発見される古墳の指定登録にも大いに期待が持てます。



11月号の締め切りは9/30(木)

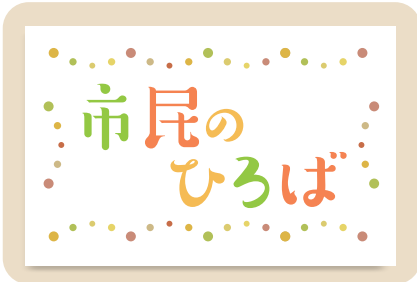

当コーナーに掲載している内容は市民・団体が主催しています。

### 仲間募集

#### かたの写真同好会会員募集

初心者、ベテランともに歓迎。写真を楽しむ。例会は毎月第3日曜9:30～12:00。青年の家。年3,000円。

問 水谷 892-6238

#### 星のパレット会員募集

水彩画を楽しみましょう。未経験者も歓迎。毎月第2・4金曜13:00～。青年の家。半年500円。

問 竹田 892-5180

#### 撮友会交南分会同好会会員募集

俳句・和歌も詩吟教室で歌えてスロークライフ。毎月第1・2・3火曜13:00～16:00。青年の家。入会1,000円、月1,000円。

問 中村 090-1716-6855

#### 交野陶芸研究会・吉向窯

初心者に最適な陶芸教室です。見学歓迎。毎月第2日曜13:00～15:00。青年の家。年1万円。

問 梅名 080-3130-7242

### 交野山森林公園巡り

ごみ拾いをしながら、交野山を登ります。

日時 9/23(祝)9:30～12:30(雨天中止)

集合 倉治公園(テニスコート上)

コース みはらしの道→交野山山頂→石仏の道→倉治公園

講師 交野里山ゆうゆう会

持ち物 昼食、飲み物、筆記用具、雨具

問 里山ゆうゆう会 大垣

080-3106-3860

新型コロナウイルス対策のため、催し等の開催を中止・延期する可能性があります。また、催し等に参加する場合も、事前検温、マスク着用、身体的距離確保等の配慮をお願いします。

### 催し

#### 体育リトミックぴょんぐりら

保育士と一緒に音楽、体育知育遊びを楽しむ。第2・4金曜①9:45～10:45②10:45～11:45。青年の家。①2歳以上②2歳未満対象。1回500円。

問 坂本 090-9091-5621

#### 女性の為のヨガ体験レッスン

日々を豊かに快適に。一緒がんばりませんか。毎週火曜10:30～12:00。星田会館。1回1,500円。

問 竹口 090-9213-3929



#### ヨガ秋の無料体験会

ヨガで心と体に平穏を。9月の毎週水曜10:00～11:00、金曜10:00～11:00、13:00～14:00。青年の家。無料。

問 鈴木 080-1490-1482

#### カリスゆったりリストretch体操

イスとタオルを使って姿勢矯正。高齢者歓迎。毎週月曜10:30～、いきいきランド交野。木曜14:00～、青年の家。金曜9:20～と10:30～、交野会館。各1時間。1回500円(体験無料)。

問 ペレイラ美起 090-9612-2154

#### わくわくいっぱい!!音楽で遊ぼう

リトミック、ハンドベル等、みんなで楽しく。9/5(日)10:30～11:30(受付15分前から)。青年の家。小学6年生まで対象(2年生までは保護者同伴)。1家族700円(要予約、10組)

問 中山 090-2282-0054



#### 第19回星のパレット水彩画展

水彩画約40点展示。会員募集中です。9/7(火)～12(日)9:30～16:30(最終日は16:00まで)。青年の家ロビー。無料。

問 竹田 892-5180



#### 体が若返るピラティス無料体験

しなやかな体作りで若々しく。呼吸筋UP。9/7(火)13:00～と14:30～、9/10(金)14:30～。青年の家。無料。

問 古川 090-5057-0196

### 第10回市星連ゴルフ大会

日時 10/27(火)8:00～16:00

場所 交野カントリー倶楽部

対象 市在住の60歳以上、または市星連会員

定員 120人(先着)

費用 会員=1万円 非会員=1万1,000円

方式 全セルフプレー、ダブルペリア方式、懇親会なし

申込・問 9/9(木)までに市星連若手部

佐々木 090-3714-5383



### 心の病を抱えた家族の方々集合

心の病で悩んでいる家族の方々、参加を。9/8(木) 13:30 ~ 16:00。ゆうゆうセンター。精神障害者の家族対象。無料。

問 雲川 ☎ 891-0884

### 歌って元気ルンルン気分

季節の歌や歌いたい曲をみんなで歌いましょう。9/8・22(木) 15:15 ~ 16:15。青年の家。700円。

問 福井 ☎ 090-9699-4658



### あしたへ!

発達障がい等が気になる人、お話しませんか。9/16(木) 10:00 ~ 12:00。いきいきランド交野。発達障がい児等の家族対象。100円。

問 中野 ☎ 891-9040

### —— 大会結果 —— 交野市長杯 ソフトテニス大会

7/22 祝私部公園テニスコートで、18ペアが参加し行われました。

- |    |      |       |
|----|------|-------|
| 1位 | 戸田康生 | 佐々木佳洋 |
| 2位 | 丸谷光生 | 武富喜代志 |
- (敬称略)



### おわびと訂正

広報8月号31号、「音羽菊初幸会 舞踊浴衣会」の記事に誤りがありました。誤りは開催日の「9/4(土)」で、正しくは「9/12(日)」です。おわびし訂正いたします。

## 交野レッドサンダーズが表敬訪問

6月に行われた第35回全日本小学生男女ソフトボール大会(女子の部)大阪府予選会で準優勝し、9回目の全国大会出場が決まった交野レッドサンダーズのみなさんが市長を表敬訪問しました。チームのみなさんは、「楽しんで思い切ってやりたい、優勝目指してがんばります」と意気込みを話してくれました。



## 子育てサークルメンバー募集

親子で一緒に楽しみながら遊んで、地域の友達を作りませんか(未就園児が対象)。

- ①仔やぎの会:第3水曜日 10:00 ~ 12:00 井手之内会館(私市4丁目)
- ②げんきっず・まみい:第3木曜日 10:30 ~ 12:00 ゆうゆうセンター
- ③お日さまくらぶ:第3火曜日 10:00 ~ 12:00 ゆうゆうセンター
- ④ピーナッツ双子・三つ子の会(多胎児対象):第4金曜日 10:00 ~ 12:00 ゆうゆうセンター

詳細はホームページをご確認ください。

<https://sites.google.com/view/katano-twinkle>

問 子育て支援課 ☎ 893-6406



## 塗り絵おりひめちゃん

作 泉 麗香

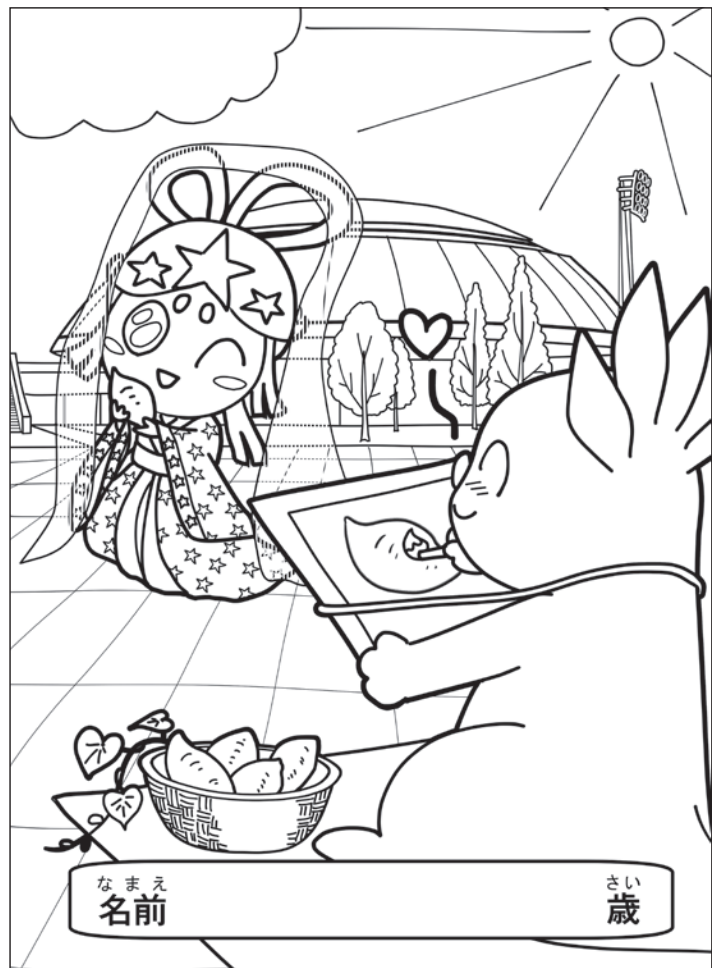

ホームページでA4サイズ版を公開しています。完成した塗り絵を送っていただく、ホームページへの掲載や、イベント等で掲示することがあります。  
【申込】〒576-8501 秘書広報課広報担当  
<https://www.city.katano.osaka.jp/docs/2019030600058/>





# 交野半世紀

Katano half a century



交野市ホームページ  
<https://www.city.katano.osaka.jp/>



かたのスイッチ  
<https://katanoswitch.jp/>



人口と世帯(7月末現在) 世帯:33,306世帯  
人口:77,355人 男性:37,298人 女性:40,057人



昭和40年代前半の交野小学校の写真です。木造の講堂を背にはだして運動場を行進する子どもたちの姿や先頭を歩く先生の姿が何とも時代を感じさせます。

現在は体育館が講堂を兼ねていますので対比として下の写真を撮りましたが、当時の交野小学校は現在の市役所別館あたりにありましたので、実は全く違う場所での撮影です。全く違う場所でもそこは同じ小学校の昔と今。何となく雰囲気似ていると感じませんか。

## 交野小学校

