

星の里いわふね

子育て 親子教室春の部

場所 星の里いわふね 対象 未就園児親子
定員 各5組 費用 1組6,300円(全9回)
申込・問 3/11(金)から参加費を添えて星の里いわふね ☎893-3131

月曜クラス

日程 4/11～6/20の月曜日(5/2・30除く)

▷ひまわり①組

時間 9:30～10:10 対象 2歳～2歳6か月

▷ゆり①組

時間 10:20～11:00 対象 1歳6か月～2歳

▷ひまわり②組

時間 11:10～11:50 対象 2歳6か月～就園前

水曜クラス

日程 4/13～6/22の水曜日(5/4・6/8除く)

▷ひまわり③組

時間 9:30～10:10 対象 2歳～2歳6か月

▷もも組

時間 10:20～11:00 対象 2か月～8か月

▷さくらんぼ組

時間 11:10～11:50 対象 9か月～1歳2か月

木曜クラス

日程 4/14～6/23の木曜日(5/5・6/16除く)

▷ひまわり④組

時間 9:30～10:10 対象 2歳6か月～就園前

▷ゆり②組

時間 10:20～11:00 対象 1歳6か月～2歳

▷ちゅーりっぷ組

時間 11:10～11:50 対象 1歳～1歳6か月

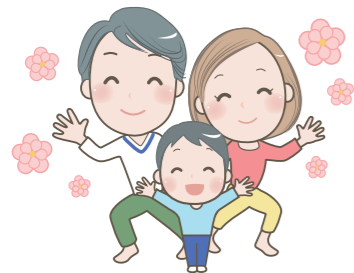

ゆうゆうセンター

福祉 認知症サポーター養成講座

認知症を正しく理解し、認知症の人やその家族を見守り・手助けできる人の養成を目指します。

日時 4/21(木)13:30～15:00

場所 ゆうゆうセンター2階

お年寄り健康教室・体験学習室

定員 30人 費用 無料

申込・問 4/14(木)までに地域包括支援センター

☎893-6426

健康 頭の元気度チェック

タッチパネルで簡易な認知機能チェックと頭の健康づくりにつながるアドバイスを行います。

日時 3/28(月)13:30～15:30(うち30分間)

場所 ゆうゆうセンター1階 審査会室

対象 認知症の診断および治療を受けていない

65歳以上の市民

定員 8人(先着)

申込・問 3/1(火)から高齢介護課 ☎893-6409

その他施設(市内)

交通安全 春の交通安全運転講習の資料配布

優良運転者表彰の申請には、安全運転者講習を毎年7月1日を基準日として、毎年1回以上受講することが必要です。

例年は春に市内の複数会場で講習会を開催していましたが、今回はコロナ禍のため講習会は開催せず、最寄りの警察署で在宅講習資料と受講済みシールを配布します。

配布開始 3月中旬

配布場所 交野警察署交通課窓口

問 交野警察署交通課 ☎891-1234

枚方交野交通安全協会 ☎843-2288

新型コロナウイルス対策のため、催し等の開催を中止・延期する可能性があります。また、催し等に参加する場合も、事前検温、マスク着用、身体的距離確保等の配慮をお願いします。

健康 元気アップ体操クラブ



健康づくりに役立つ市オリジナルの体操です。

①星田会館 体育館

3/2(水)13:30～14:15 定員 60人

②青年の家 武道施設

3/10・24(木) 定員 各部50人

1部:13:30～14:15 2部:14:30～15:15

③いきいきランド交野 2階サブアリーナ

3/11・25(金)10:30～11:15 定員 60人

対象 おおむね65歳以上の市民 費用 無料

持ち物 飲み物、上履き、①は靴を入れる袋

申込 直接会場(15分前から受付)

問 高齢介護課 ☎893-6400



健康 体力測定会

筋肉量や体内の水分・タンパク質量、歩行速度・握力・脚力等を測定します。自分の体の状態を知り、体力・健康づくりに役立てましょう。

日時 3/16(水)1部13:30～14:30

2部14:30～15:30

場所 星田会館 体育館

対象 おおむね65歳以上の市民

定員 各部10人(先着)

費用 無料

持ち物 飲み物、上履き

申込・問 高齢介護課 ☎893-6400

図書 本のリサイクルフェア

30分ごと入れ替え(各回20人程度)の事前予約制です。

日時 3/11(金)・12(土)13:30～16:00

場所 倉治図書館2階 視聴覚室

対象 市内在住・在勤・在学者

申込・問 3/1(火)13:00から倉治図書館

☎891-1825

※申込時に日時をお知らせします。

交通安全 安全運転とエコなセーフティ・サポートカー



日時 3/19(土)10:00～12:00

場所 市役所別館3階 中会議室

内容 交野警察による高齢者向けの安全運転の話と、エコなセーフティ・サポートカーの紹介

対象 市民 定員 20人(先着)

費用 無料

持ち物 筆記用具、あれば安全運転講習受講カードを持参。受講済み記録の押印をします。

申込・問 3/1(火)から交野みどりネット事務局

☎892-0121



その他施設(市外)

福祉 大阪府手話通訳者養成講座

講座の詳細は、募集案内をご覧ください。

日時 5月～令和5年3月頃まで

(おおむね35回程度)

定員 10人程度(受講判定試験があります)

費用 無料(テキスト代は実費)

申込 3月下旬頃までに受講申込書を郵送または府ホームページ

〒537-0025 大阪市東成区中道1-3-59

大阪府立福祉情報コミュニケーションセンター

内公益社団法人大阪聴力障害者協会 大阪府

手話通訳者養成講座担当

<https://www.pref.osaka.lg.jp/>(「手話通訳者」で検索)

問 (公社)大阪聴力障害者協会 ☎06-6748-0380

(平日9:00～21:00、土曜日9:00～17:30)