Katano 広報かたの

6
June 2022
No. 841

はばたこう　勇気を胸に
笑顔がつなぐ　輝くみらいへ

特集　新型コロナワクチンに関するお知らせ

交野みらい小学校が開校

新型コロナワクチン接種に関するお知らせ

※5月17日現在の情報です。今後、国の動向等により変更になる可能性があります。

重症化リスクの高い人限定で４回目接種が始まります

新型コロナウイルスワクチンの４回目接種は、重症化リスクの高い人に限定して実施する方針が国から示されました。市では、次のとおり接種を進めていきます。

接種対象者は下記の人に限られます

▶60歳以上の人
▶18歳～ 59歳で次のいずれかに該当する人
①基礎疾患を有する人
②重症化リスクが高いと医師が認める人
③BMI（体格指数）が30以上の人

接種間隔
３回目接種から５か月以上経過で接種

使用ワクチン
ファイザー社製ワクチン、または、武田／モデルナ社製ワクチン

接種対象者のうち、次の人には順次、接種券を送付

▶60歳以上の人
▶１・２回目接種時に基礎疾患等により、交野市へ接種券の交付を申請した人
※３回目接種完了日から５か月を経過する前に接種券を送付。
※住所地（住民票の住所）以外へ送付を希望する人は申請が必要。3回目接種時に住所地以外への送付申請をした人も改めて申請が必要。

接種対象者のうち、次の人は接種券の申請が必要

▶18歳～ 59歳で次のいずれかに該当する人
①基礎疾患があり、1･2回目接種時に接種券の交付申請をしていない人
②重症化リスクが高いと医師が認める人　③BMI（体格指数）が30以上の人
▶接種対象者のうち、３回目接種後に交野市へ転入した人
※申請をした場合でも、接種時期が近づいてから接種券を送付します。接種時期を過ぎて申請した場合は、１週間程度で送付します。

接種券の申請方法
▶インターネット申請　https://logoform.jp/f/PxZlq
▶窓口申請・郵送申請　〒576-0034　交野市天野が原町5-5-1（ゆうゆうセンター２階）新型コロナウイルスワクチン接種対策室

窓口申請･郵送申請に必要なもの
①新型コロナワクチン接種券等発行申請書兼接種記録確認同意書、②本人確認書類（運転免許証、健康保険証等。郵送時はコピーを添付）。ただし、他市区町村からの転入者は、③転入前の市区町村での接種済証もしくは接種記録書等（郵送時はコピーを添付）も必要。また、代理人が窓口で申請する場合は、④委任状、⑤代理人の本人確認書類も必要です。

基礎疾患を有する人

国から「基礎疾患を有する者」の範囲が示されています。主治医と相談し4回目の接種を検討してください。

■次の病気や状態の方で、通院･入院している方

▶慢性の呼吸器の病気▶慢性の心臓病（高血圧を含む）▶慢性の腎臓病▶慢性の肝臓病（肝硬変等）▶インスリンや飲み薬で治療中の糖尿病または、他の病気を併発している糖尿病▶血液の病気（ただし、鉄欠乏性貧血を除く）▶免疫の機能が低下する病気（治療や緩和ケアを受けている悪性腫瘍を含む）▶ステロイドなど、免疫の機能を低下させる治療を受けている▶免疫の異常に伴う神経疾患や神経筋疾患▶神経疾患や神経筋疾患が原因で身体の機能が衰えた状態（呼吸障害等）▶染色体異常▶重度心身障害（重度の肢体不自由と重度の知的障害とが重複した状態）▶睡眠時無呼吸症候群▶重い精神疾患（精神疾患の治療のため入院している、精神障害者保健福祉手帳を所持している【※】、または自立支援医療（精神通院医療）で「重度かつ継続」に該当する場合）や知的障害（療育手帳を所持している【※】場合）。　【※】通院･入院していない場合も該当。

接種の予約

予約サイトで予約（24時間受付）

https://katano-city.vaccine-reservation.jp/

【予約サポートコーナー】
開設日　6/1㈬～7/29㈮の月～金曜日（祝日除く）10:00～12:00
場　所　ゆうゆうセンター１階（休日診療所）
持ち物　市からの送付物一式（予防接種済証に記載のID・パスワードが必要です）
※サポートコーナーは、あくまで予約の補助を行うところで、予約を保証するものではありません。

コールセンターで予約　電話番号　0120-052-517（フリーダイヤル）

受付時間　日曜日・祝日を除く9:00～18:00（6/1～8/31は日曜日・祝日も受け付けます）
※電話が集中した場合、一時的につながりにくくなることがあります。時間をおいてかけ直してください。

接種実施医療機関（使用ワクチン）

医療機関等により接種の開始・終了時期が異なります。予約サイトやコールセンターでご確認ください。

集団接種（武田／モデルナ社製ワクチン）　ゆうゆうセンター
※集団接種会場では、18歳以上の3回目接種も実施しています。

個別接種（ファイザー社製ワクチン）　※医療機関への電話はご遠慮ください。

医療機関名	所在地
大山医院	森北 1-22-6
●おがわクリニック	私部西 2-6-1
おざき内科クリニック	幾野 4-16-35
●交野病院	松塚 39-1
きただ整形外科リウマチクリニック	私部 3-9-17
清田医院	星田西 3-12-1
けんあいクリニック	私部西 1-18-1
小菓医院	星田 5-10-5
こさか内科クリニック	郡津 4-39-13
小林診療所	星田 5-17-27
さくらクリニック	幾野 1-29-8

医療機関名	所在地
多々内科クリニック	森南 1-9-5
田中診療所	私部 7-48-3
●寺嶋・塚田こどもクリニック	天野が原町 5-14-2
西本内科医院	藤が尾 3-16-2
野村医院	倉治 3-50-1
はと産婦人科	藤が尾 4-3-16
ひびきクリニック	森北 1-22-6
藤の街クリニック	藤が尾 4-3-15
宝田クリニック	私部 8-3-5
●星田南病院	藤が尾 3-5-1
みやそう耳鼻咽喉科	私部西 1-33-25

※●の医療機関では、１～３回目接種も実施しています。接種希望者は早めに接種をしてください。

個別接種（かかりつけ医）（ファイザー社製ワクチン）　※医療機関への電話はご遠慮ください。

かかりつけの医師が自院での接種が望ましいと判断した場合に予約できます。診察時にご相談ください。

おがわクリニック	こさか内科クリニック	宝田クリニック	山添医院
小菓医院	ひびきクリニック	松吉医院	

３回目接種も接種間隔を５か月に短縮

これまで、３回目接種の時期は、2回目接種から６か月経過した後となっていましたが、有効性や安全性を踏まえ、５か月以上経過で接種できるようになりました。接種開始時期にあわせ、順次、接種券を送付します。

交野市でのワクチン接種に関する情報やお問い合わせ

交野市ホームページ
交野市　コロナワクチン　検索

交野市新型コロナワクチンコールセンター
☎0120-052-517（日・祝を除く9:00～18:00）
✉yoyaku@katanocity.jp

聴覚障がい者専用相談窓口（FAX）　FAX 050-3457-4766

交野市新型コロナウイルスワクチン接種対策室
☎893-2111

力強く、元気にはばたけ

交野みらい

4月1日、旧交野小学校と旧長宝寺小学校が統合した「交野みらい小学校」が旧長宝寺小学校敷地で開校し、4月6日に開校式が行われました。

開校式には、1期生となる6年生児童と教職員が出席し、地域やPTAの代表者など多くの関係者に見守られながら、新たな歴史の幕開けを喜び合いました。

問 まなび未来課☎810-8010

交野みらい小学校は、「第一中学校区における魅力ある学校の開校準備委員会」をはじめ、両校のPTA・保護者、地域のみなさんが、子どもたちの安心安全を最優先にし、全ての子どもが笑顔で学校生活を送ることができるように取り組みを進め、開校を迎えることができました。

市は、みなさんの思いを大切に、子どもを中心に据え、学校と地域の協働の中核となる場として、地域のみなさんが学校での教育活動に積極的に参画する「地域とともにある学校」「学校を核とした地域づくり」を目指していきます。

開校式 1期生6年生が初めて校歌斉唱

黒田実市長が開校宣言を行ったのち、市長から徳長裕（とくちょうゆたか）校長へ新しい校旗が授与されました。

次いで、11人の児童代表が、新しい学び舎での希望を胸に「交野みらい小学校でよかったと思える学校にしたい」「6年生として、どの学年にも優しくしたい」など決意の言葉を述べました。

その後、3人の校歌制作者から新しい校歌が披露され、出席者全員で初めての校歌斉唱を行いました。春の光が差し込む体育館に、新しい学校の誕生を知らせる歌声が響きました。

小学校が開校

地域の思いがこもった校名・校章・校歌

校章

校章は、交野みらい学園の児童生徒が、それぞれの個性を光り輝かせ、植物のように生き生きと、そして伸び伸びと成長してほしいという願いで交野小学校・第一中学校の卒業生が制作しました。

校章デザインは、中心に市の木であるさくらの花と「星のまち・かたの」の象徴である星を置き、その両脇に植物を配置しています。

さくらの花弁の上部は、交野市の「交」の字の１画目、その両端の花弁は２画目、下部の２枚の花弁は“３・４画目”、さくらの下の植物は“５・６画目”を表し、全体で「交」の字になる配置。また、交野小学校、長宝寺小学校、第一中学校それぞれの校章の一部を盛り込み、３つの学校が交野みらい学園として統合される一体感を表しています。

校名

校名の「交野みらい」は、歴史と伝統のある「交野」の地域から子どもたちが明るい未来に羽ばたいてほしいとの思いで長宝寺小学校卒業生、交野小学校・第一中学校の卒業生が制作しました。

校歌

校歌は、第一中学校区で音楽に関わって活躍されている伊藤（いとう）裕子（ゆうこ）さん、芝原（しばはら）敬子（けいこ）さん、中山尚美（なかやまなおみ）さんが制作しました。これまでの校歌のイメージから進化させ、末永く、親しんで歌ってもらえる校歌となるように、「交野みらい」を卒業する子どもたちが未来に希望を持ち、「交野みらい」を原点に世界に飛躍してもらいたい、との思いが歌詞に込められています。

校名・校章・校歌制作者を表彰

開校に先立ち、3月29日には、校名・校章・校歌の制作者への表彰式が行われ、それぞれ市長から表彰状や感謝状、教育長から記念品が授与されました。

こども医療費助成制度の対象年齢を拡充します

問 子育て支援課☎893-6406

令和４年10月診療分から、対象年齢を18歳（高校３年生修了相当）まで拡充します。
※市内に住民登録があり、健康保険に加入している子どもが対象。
※他制度医療費助成、生活保護等の受給者を除きます。

助成内容

通院、入院医療費および入院時食事療養費の一部。１回500円（いち医療機関につき、ひと月に２回まで）の一部自己負担あり（2,500円限度／月）。
※治療用装具（保険適用分）も含みます。
※他の公費負担制度や学校管理下におけるけが等で給付を受けられる場合や保険適用外は除きます。

申請方法

申請不要 ▷既に「こども医療証」をお持ちの人（中学校３年生までの子ども）
５月末までに新しい「こども医療証」を送付。
※新しい医療証が届きましたら、旧医療証は使用できません。

申請必要 ▷新たに拡充の対象となる人（平成16年4/2 ～ 19年4/1生まれ）
８月末までに案内を送付します。同封の申請書に対象の子どもの健康保険証の写し等を添えて期限までに〒576-0034 天野が原町5-5-1 子育て支援課に郵送してください。受け付け後、「こども医療証」を送付します。
※出生や転入等で新たに交野市民になった対象者は、随時交付申請を受け付けています。

持ち物　子どもの健康保険証、保護者と子どものマイナンバー

《 よくある質問 》

Q 令和４年３月で中学校を卒業しました。10月から年齢拡充とありますが、４月～９月までの医療費等は対象になりますか？

A 今回の改正では令和４年10月診療分以降の医療費等が対象となります。４月～９月までの医療費等は対象となりません。

Q 大阪府以外の病院に受診する予定があります。こども医療証は使えますか？

A こども医療証は府内でのみ使用できます。府外での受診は、いったん医療機関等の窓口で健康保険証を提示した上で支払いをし、診療点数等の明細の分かる領収書をもらってください。受診月の翌月以降に市へ領収書を持参し、申請書を提出していただくことで、後日、返金（保護者の口座へ振込）します。返金できる医療費等の範囲はこども医療証を使用した時と同様です。

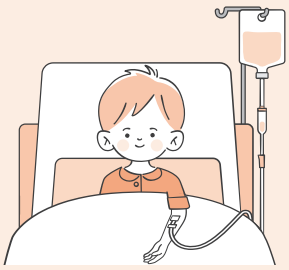

Q 他の医療証の対象になっていますが、こども医療証の対象になりますか？

A 他の医療費助成制度（障がい・ひとり親等）の対象となっている場合は、こども医療証の対象になりません。他制度の資格を喪失した場合は対象となりますので、喪失後にこども医療証の交付申請手続きをしてください（持ち物：子どもの健康保険証、保護者と子どものマイナンバー）。ただし、入院時食事療養費は他制度の該当者でも返金できる場合がありますので、お問い合わせください。

Q 新しいこども医療証が届きましたが、手元にある旧医療証はどうすれば良いですか？

A 旧医療証は使用できなくなります。各ご家庭で破棄、または子育て支援課（ゆうゆうセンター２階）と福祉サービスコーナー（本庁市民課内）に回収ボックスを設置していますのでご利用ください。また、申請書の提出が必要な人は、郵送の際に不要となった旧医療証を同封することも可能です。

Q 保護者に扶養されていませんが、年齢が該当すれば対象になりますか？

A 交野市民で健康保険に加入しており、対象となる年齢に該当していれば対象となります。加入している健康保険は本人・扶養を問いません。

星田駅から京都駅までバスで直結　より便利な駅に

問 都市計画課☎892-0121

星田駅新ロータリーと周辺道路の整備を受けて、京阪バス株式会社の京都交野なんば線（愛称：直Q）が、5/28から星田駅への乗り入れを開始しました。

直Qは市内の交野市駅、河内磐船駅、星田駅の市内主要3駅をめぐり、これら3駅と京都駅間を結びます。京都方面、京都以東へのアクセスが大幅に向上し、東京等への移動がよりスムーズになります。

なお、直Qは、星田駅への乗り入れと合わせて、なんば（OCAT）への発着便等を一部減便しましたので、ご注意ください。

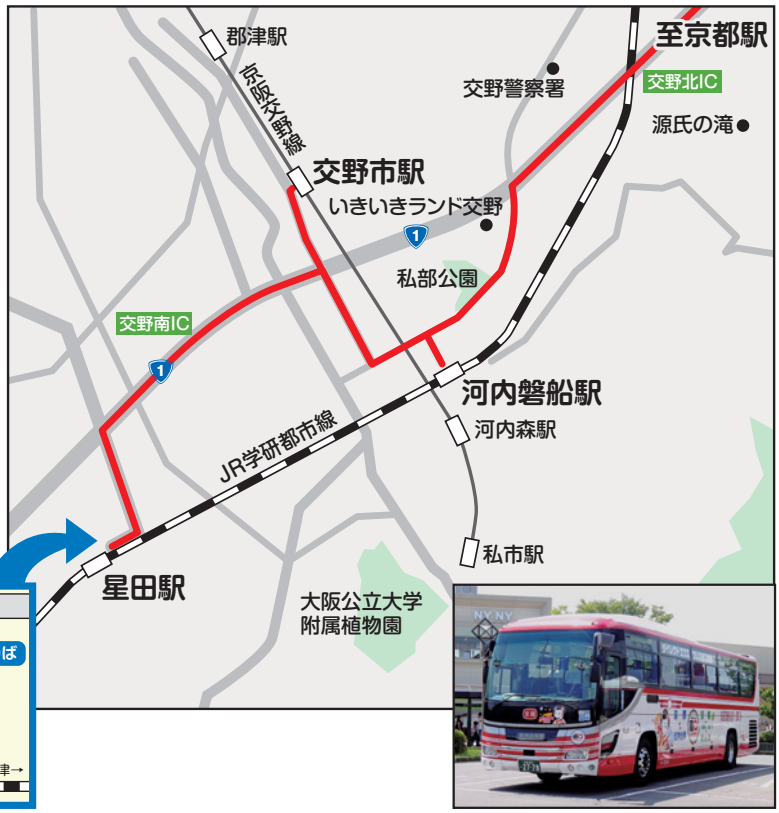

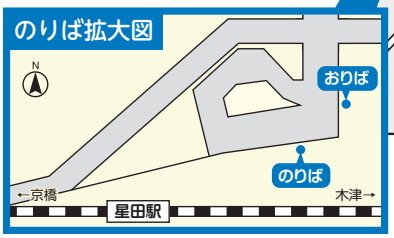

星田駅発 → 京都駅八条口着

【平日】

停留所名	時刻表					
星田駅	10:55	11:55	12:55	13:55	14:55	15:55
京阪交野市駅	11:07	12:07	13:07	14:07	15:07	16:07
河内磐船駅	11:16	12:16	13:16	14:16	15:16	16:16
∫						
京都駅八条口	11:53	12:53	13:53	14:53	15:53	16:53

【土・日曜日・祝日】

停留所名	時刻表			
星田駅	12:55	13:55	14:55	15:55
京阪交野市駅	13:07	14:07	15:07	16:07
河内磐船駅	13:16	14:16	15:16	16:16
∫				
京都駅八条口	13:53	14:53	15:53	16:53

京都駅八条口発 → 星田駅着

【平日】

停留所名	時刻表					
京都駅八条口	9:45	10:45	11:45	12:45	13:45	14:45
∫						
河内磐船駅	10:23	11:23	12:23	13:23	14:23	15:23
京阪交野市駅	10:31	11:31	12:31	13:31	14:31	15:31
星田駅	10:41	11:41	12:41	13:41	14:41	15:41

【土・日曜日・祝日】

停留所名	時刻表			
京都駅八条口	11:45	12:45	13:45	14:45
∫				
河内磐船駅	12:23	13:23	14:23	15:23
京阪交野市駅	12:31	13:31	14:31	15:31
星田駅	12:41	13:41	14:41	15:41

災害情報を確認しましょう

問 危機管理室☎892-0121

大雨、洪水による自然災害が発生しやすい季節を迎えます。災害発生時は避難情報が発令される可能性があります。情報を知る手段を確保しておきましょう。

スマートフォンの場合

◉市ホームページ

防災情報をはじめ、市からの情報を発信しています。災害時、トップページに「重要なお知らせ」として、災害関連情報を掲載します。

◉Yahoo!防災速報

気象情報だけでなく、市からの緊急情報の通知を受け取ることができます。アプリのダウンロード後は「交野市」を地点登録してください。

◉おおさか防災ネット

大阪府と府内の市町村が共同して、幅広い防災情報を提供するサイトです。今年3月にリニューアルし、気象の注意報や警報、地震や津波情報、避難情報等のほか、交通情報やライフラインの状況等について、地図を活用し、より分かりやすく発信しています。また、自動翻訳により英語、中国語など13言語に対応しています。

◉市公式LINE

交野市LINE公式アカウントを「友だち登録」すると、災害時の緊急情報をはじめ、市からのお知らせを受け取ることができます。

携帯電話の場合

◉緊急速報メール

各携帯電話会社が整備しているサービスで、そのエリア内にいる人に一斉に通知が届きます。市ではdocomo、au、softbank、楽天のキャリアに対応しています。詳細な設定等は携帯電話会社にお問い合わせください。

◉防災情報メール（おおさか防災ネット）

府と府内市町村が共同して、防災情報を提供するサイトです。サイト内に登録制の防災情報メールがあり、受け取りたい情報を選ぶと、メールで通知します。

登録方法　「touroku@osaka-bousai.net」に空メールを送信。返信メールに従って登録。

その他

◉防災行政無線

市内37か所に防災行政無線屋外スピーカーを設置し、緊急時に情報を発信しています。内容が聞こえづらい場合は、電話（☎0120-77-9990）で発信内容を聞くことができます。

◉テレビのdボタン

データ放送に対応しているテレビでは、リモコンのdボタンを押すことで、気象情報や避難情報などを確認できます。放送局によって操作画面や情報が異なりますので、災害が起きる前に一度確認してみましょう。

《 避難前に準備を！　災害備蓄品 》

避難情報が発令され、避難所が開設された際には、市でも一定の物品を準備していますが、個々のニーズに全て対応することは困難です。避難前に備蓄品を家庭で準備しましょう。

備蓄品リスト

- □ **食料・飲料・軽食**（アルファ化米・おかゆ・水の防災備蓄品は準備していますが、味の種類等は選ぶことができません。また、コンビニ等への外出が困難な場合もありますので、必要最低限のものは準備）
- □ **マスク・タオル等衛生用品**（市でも必要に応じて提供しますが、感染予防の観点からもできる限り自分に合ったものを準備）
- □ **毛布・タオルケット等**（一晩過ごすことも考えられます。備蓄毛布はありますが、可能であれば使い慣れたものを準備）
- □ **携帯電話・充電器等**（避難所でも情報収集用にラジオや、テレビ等の備え付けの物がありますが、ご家族との連絡手段として、充電器と一緒に準備ください）

避難とは「難」を「避ける」ことです。市の避難所に行くことだけが避難ではありません。あらかじめ豪雨や台風の影響が予測される場合、自宅が安全であれば自宅で過ごしていただくことや、土砂災害警戒区域や洪水浸水想定区域内に自宅がある場合に、安全な場所にある知人・親戚の家で過ごすことも「避難」です。特に新型コロナウイルス感染症が流行している中においては、避難所も感染予防について十分なスペースの確保が困難になることも想定されますので、指定避難所以外でのさまざまな形の「避難」も検討してください。

市職員を募集

問 人事課☎892-0121

各職種とも、国籍・性別は問いません。
採用予定日　令和４年10/1
第１次試験　録画動画による個別面接を実施
※詳細はホームページをご確認ください。

職種〈募集人数〉	受験資格
情報技術職〈若干名〉	昭和61年４月２日以降に生まれ、独立行政法人情報処理推進機構が実施する次の①～⑪のいずれかの試験に合格した人 ①基本情報技術者試験 ②応用情報技術者試験 ③ITストラテジスト試験 ④システムアーキテクト試験 ⑤プロジェクトマネージャ試験 ⑥ネットワークスペシャリスト試験 ⑦データベーススペシャリスト試験 ⑧エンベデッドシステムスペシャリスト試験 ⑨ITサービスマネージャ試験 ⑩システム監査技術者試験 ⑪情報処理安全確保支援士試験
建築職〈若干名〉	昭和61年４月２日以降に生まれ、次の①または②に該当する人 ①大学、短期大学等、高等学校で、建築に関する専門の課程を修了した人 ②一級または二級建築士の資格保持者

職種〈募集人数〉	受験資格
消防職〈若干名〉	次の①または②に該当し、(A)(B)両方の要件を満たす人 ①平成７年４月２日～平成12年４月１日に生まれ、学校教育法による大学を卒業した人、または同等の資格があると認める人 ②平成10年４月２日～平成16年４月１日に生まれ、学校教育法による短期大学等・高等学校を卒業した人、または高校卒業程度の知識を有する人（大学を卒業した人を除く） (A)普通自動車運転免許取得者 (B)視力・色覚・聴力など、災害現場などにおける消防職務遂行に必要な健康度や体力を有する人
土木職〈若干名〉	昭和61年４月２日以降に生まれ、次の①または②に該当する人 ①大学、短期大学等、高等学校で、土木に関する専門の課程を修了した人 ②１級または２級土木施工管理技士、技術士（建設または上下水道部門）のいずれかの資格保持者

※学歴については、いずれも令和４年９月卒業見込みの人を含みます。
※免許、資格については令和４年９月末までに取得見込みの人を含みます。

国民健康保険のお知らせ

問 医療保険課☎892-0121

保険料の料率が決まりました

6月中旬に、令和4年度の「国民健康保険料納入通知書」を発送します。限度額は昨年と同額です。所得割、均等割、平等割の保険料率等は下表のとおりです。

			医療分	支援金分	介護分
年間保険料（①～③の合計）	①所得割	基準総所得金額（令和3年中の所得が対象）	×8.47%	×2.57%	×2.47%
	②均等割	被保険者1人あたり	30,331円	9,314円	17,520円
	③平等割	1世帯あたり	29,692円	9,195円	—
	限度額		63万円	19万円	17万円

※介護分は、40歳以上65歳未満の国保加入者に加算されます。
※義務教育就学前の子どもの均等割額が5割軽減になります（令和4年度改正）。

所得割の基準総所得金額の計算方法

給与所得等の場合	営業・その他の事業・不動産所得などの場合
給与収入－給与所得控除－基礎控除（43万円）	収入－必要経費－基礎控除（43万円）
公的年金等の場合	
年金等の収入－公的年金等控除－基礎控除（43万円）	

※複数の所得がある場合でも、基礎控除は43万円のみです。
※給与所得および公的年金雑所得があり、その合計額が10万円を超える場合、10万円を限度に控除があります。

保険料の納付

普通徴収（口座振替や納付書で納付）は6月～翌年3月までの10回で、特別徴収（年金天引き）は偶数月の年6回で納めていただきます。5月中に転出や社会保険加入等で国民健康保険の資格を喪失した世帯には、4月分の保険料を本年度の保険料確定後の6月（第1期）として納入通知書を送付します。

納付はコンビニやスマホでの決済アプリでも納付できます。また、納める手間が省け、納め忘れもなくなる便利な口座振替制度もご利用ください。

口座振替申込方法　口座振替依頼書に必要事項を記入し、届出印を押印のうえ取扱金融機関へ直接申込み。
※決済アプリ納付の詳細はホームページをご覧ください。　https://www.city.katano.osaka.jp/docs/2021020400012/

保険料の支払いが困難な場合はご相談ください

新型コロナの影響、災害、倒産、解雇等で、大幅に所得が減少した場合や生活困窮等の特別な事情により支払いが困難な場合は、保険料の減免などの制度があります。なお、減免内容により期限がありますので、お早めにご相談ください。

休日納付相談窓口

平日の昼間に、来庁が困難な人はご利用ください。
日時　6/19㈰10:00～15:00　場所　市役所本館1階　医療保険課
※新型コロナ感染症拡大の影響により変更、中止する場合があります。

医療費一部負担金の減免制度

次の事情等で、医療費の自己負担額の支払いが困難な場合は、一部負担金の減免制度があります。
①世帯主および同一世帯の被保険者が所有する家屋やその他の財産が風水害、火災などで全壊、全焼など重大な被害を受けた
②世帯主および同一世帯の被保険者が事業の休廃止、失業や傷病、死亡により収入が著しく減少した
③その他①・②に類する事由がある
※減免が認められるためには、一定の条件があります。

介護保険のお知らせ

問 高齢介護課☎893-6400

保険料が決まりました

6月中旬に、第1号被保険者（65歳以上）に令和4年度の「介護保険料額決定通知書兼特別徴収開始通知書」を送付します。

保険料の納付

普通徴収（口座振替・金融機関などで納付）は、6月～翌年3月分の10回、特別徴収（年金天引き）は偶数月の年6回で納めていただきます。なお、保険料の滞納があった場合、滞納処分や介護サービスを使うときに支払う1・2割、または3割の自己負担が3割または4割になるなど、滞納期間に応じた保険給付の制限を受けることがあります。必ず期限内に納めましょう。

納付は、コンビニやスマホの決済アプリでも納付できます。また、納める手間が省け、納め忘れもなくなる便利な口座振替制度もご利用ください。

https://www.city.katano.osaka.jp/docs/2021020400012/

保険料の軽減等

新型コロナウイルス感染症に感染した場合や、災害や所得の大幅な減少等の特別な事情により納付が困難な場合は、保険料の減免・徴収猶予制度がありますのでご相談ください。

他に真に生活が困難な状況にある人に対し、生活実態に即して、保険料の軽減を行います。

対象　介護保険料段階区分が第2・3段階で、次の①～⑧の要件全てに該当し、保険料の支払いが困難であると認められる人。

①世帯全員が市民税非課税（確定申告または市民税申告が必要）
②世帯の年間収入合計が144万円以下（2人以上の場合は33万円、配偶者は38万円を加算）
③市民税課税者に扶養されていない
④市民税課税者と生計を共にしていない
⑤健康保険などの医療保険で、被扶養者となっていない
⑥資産などを活用しても、生活が困窮している状態にある（住居用資産を除く）
⑦世帯の銀行預金などの元本合計が350万円以下
⑧介護保険料を滞納していない

軽減内容　保険料第2段階を第1段階に、第3段階を第2段階に軽減

申込　令和4年度の「介護保険料額決定通知書兼特別徴収開始通知書」、印鑑、預貯金・年金受給額が確認できるもの（世帯全員分）、本人確認ができるもの（マイナンバーカード等）を持参し、高齢介護課

段階	対象者		年間保険料
1	生活保護、中国残留邦人等支援給付受給者、世帯員全員が市民税非課税で老齢福祉年金受給者		19,320円
	世帯員全員が市民税非課税で、かつ前年の本人の合計所得金額と課税年金収入額の合計が	80万円以下	
2		80万円超120万円以下	32,160円
3		120万円超	45,120円
4	世帯員に市民税課税者がいるが、本人は市民税非課税で、前年の本人の合計所得金額と課税年金収入額の合計が	80万円以下	57,960円
5		80万円超	64,320円（基準額）
6	本人が市民税課税で、前年の合計所得金額が	120万円未満	77,280円
7		120万円以上210万円未満	83,640円
8		210万円以上320万円未満	96,480円
9		320万円以上350万円未満	106,200円
10		350万円以上500万円未満	115,800円
11		500万円以上650万円未満	122,280円
12		650万円以上800万円未満	125,520円
13		800万円以上	128,640円

※所得金額は、前年（令和3年1～12月）の合計所得金額です。
※合計所得金額は、収入金額から必要経費を控除した金額のことで、扶養控除や医療費控除などの所得控除をする前の金額です。さらに、「長期譲渡所得および短期譲渡所得に係る特別控除額」と「年金収入に係る所得額」（第1～5段階のみ）を控除した額を用います。
※令和3年度から、合計所得金額に給与所得または公的年金等に係る雑所得が含まれる場合は、当該給与所得の金額または公的年金等の合計所得金額から10万円を控除した額を用います（控除後の額が0円を下回る場合は、合計所得金額を0円とします）。

イベント盛りだくさん！
6/26㈰いきいきランド交野へ行こう

＝交野いきいきマルシェおりひめの駅＝

今回のテーマは「ぶどうマルシェ」。恒例の神宮寺ぶどうが目玉商品です。地場野菜の販売や、交野のおいしいものがいっぱいです。こども縁日、パフォーマーによるステージ、フリーマーケットも開催します。

時間　10:00～15:00（荒天中止）

問 交野いきいきマルシェおりひめの駅運営委員会事務局 ☎892-0121

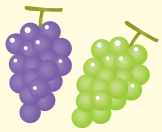

＝交野天の川プロレス＆レシートラリー＝

交野のご当地レスラーたちが迫力ある技を繰り広げます。指定店舗のレシートを集めると豪華景品が当たるレシートラリーも同時開催します。当日は縁日もありますので、ぜひみなさんお越しください。

交野天の川プロレス

時間　13:30～15:30

費用　無料（一部有料席あり）

出演　KATANOミルキー、ダイナマイト野崎ほか

問 交野天の川プロレス実行委員会事務局・大瀬（おおせ） ☎090-5884-1819

レシートラリー

実施期間　6/1㈬～26㈰

引き換え場所　プロレス会場内「商業連合会」テント

引き換え時間　6/26㈰10:00～14:00

※詳細はホームページをご確認ください。

問 交野市商業連合会
☎070-8410-1144
（平日13:00～16:00）

一緒に盛り上げよう！ 天の川七夕まつり

出店者を募集

日時　7/30㈯15:00～21:30（雨天時は翌日）

出店場所　私市駅前公園内　対象　飲食を除く市内団体

出店料　1万3,000円（テント貸し出し・電設費用を含む）

※応募多数の場合は抽選。

申込　6/24㈮までに事務局

織姫の里かたの観光大使コンテスト参加者を募集

市の観光資源や特産品を紹介し、地域活性化にご協力いただける女性を募集します。

募集人数　1人　任期　2年

対象　次の要件全てを満たす人▷市内在住・在勤・在学の18歳以上の女性（市民の推薦があれば市外の人も可）▷主に土・日曜日、祝日に活動できる▷市のPR・産業・観光振興に関する事業に参加できる

申込　応募用紙と写真（L判・返却なし）を6/30㈭〈必着〉までに持参・郵送で同事務局
〒576-0033　私市9-4-5　グリーンビレッジ交野内1階　交野青年会議所内

問 天の川七夕まつり実行委員会事務局 ☎892-4500

新型コロナウイルス対策のため、催し等の開催を中止・延期する可能性があります。
また、催し等に参加する場合も、事前検温、マスク着用、身体的距離確保等の配慮をお願いします。

event information

イベント情報

アウトドア

自然　ワクワク散歩道♪～草花の不思議～

初夏の草花（在来種・外来種）を観察します。
日時　6/19㈰10:00～12:00（雨天中止）
集合　ゆうゆうセンター（正門前）
コース　ゆうゆうセンター→四中周辺
指導　交野みどりネット
対象　小学生以下は保護者同伴
定員　20人（先着）
持ち物　飲み物、帽子、タオル
申込・問 6/1㈬から環境衛生課 ☎892-0121

歴史　交野史跡めぐり「私部コース」

市内の史跡を８コースに分けて巡ります。第２弾のテーマは「戦国時代の戦いはここ交野にも」です。
日時　7/8㈮10:00～（荒天中止）
集合　青年の家
コース　においヒバの木（大矢宅）→北田家住宅（建物内は見学不可）→札の辻橋→無量光寺→市場橋→光通寺→私部城跡（解散）
定員　30人　費用　300円（保険料・資料代）
服装　動きやすい服装・靴、マスク着用。当日検温をしてください。
申込・問 電話・Eメール（件名に「交野史跡めぐり」、本文に①住所②氏名③電話番号④参加人数を記載）で星のまち観光協会☎070-2838-9690
✉hoshi_machi@ace.ocn.ne.jp
http://katano-kanko.com/
※ホームページの「新型コロナウイルス防止対策」をご確認の上、「新型コロナウイルス対策シート」を記入し、当日２部持参してください。

自然　交野山森林公園めぐり

植物観察とごみ拾いをしながら、交野山を登ります。
日時　6/23㈭10:00～13:30（雨天中止）
集合　倉治公園テニスコート
コース　みはらしの道→交野山山頂→石仏の道→倉治公園
指導　交野里山ゆうゆう会
持ち物　昼食、飲み物、筆記用具、雨具
申込・問 環境衛生課 ☎892-0121

自然　里山ボランティア

竹の伐採など里山の整備活動に参加しませんか。
日時　①6/4㈯ ②6/15㈬ ③6/26㈰
9:30～12:00（雨天中止）
場所　①私市　小久保川（こくぼがわ）沿い
②奄山（えんざん）ふれあいの森（星田９丁目）
③星田ふれあいの森（星田６丁目）
指導　交野みどりネット
対象　小学４年生以上（小学生は保護者同伴）
定員　各５人程度
持ち物　飲み物、タオル、帽子
服装　長袖、長ズボン、作業できる靴
※必要な道具は貸与します。
申込・問 6/1㈬から環境衛生課 ☎892-0121

自然　交野のいきもの調査をしよう

天野川沿いの植物や昆虫を調べます。
日時　6/9㈭9:30～15:00（雨天中止）
集合　日の出橋（私市植物園前）
コース　天野川沿い（左岸）→逢合橋（約2.5㌔）
指導　交野しぜんしらべたい
持ち物　昼食、飲み物、帽子、筆記用具、バインダー、あれば双眼鏡・ルーペ
申込・問 環境衛生課 ☎892-0121

自然　交野三山プラス北山山頂ハイキング

交野三山（龍王山・旗振山・交野山）と北山（倉治山）を巡ります（健脚向き）。
日時　6/19㈰9:00～15:00（雨天中止）
集合　河内磐船駅
コース　寺地区→住吉神社→かいがけの道→龍王山→旗振山→交野山→いきものふれあいセンター（昼食）→北山（倉治山）→津田駅（解散）
指導　いきものふれあいセンター職員
定員　20人（先着）
持ち物　昼食、飲み物、雨具
申込・問 6/1㈬からいきものふれあいセンター
☎893-6520

青年の家

相談　行政書士による日曜無料相談会

日時　6/19㈰13:00～15:00（要予約）
場所　青年の家２階　206号室
内容　遺言、相続、成年後見、内容証明の作成等
申込・問 行政書士会枚方支部 ☎894-3534

教育　令和５年度使用教科書展示会

小・中学校用の教科書を展示します。
日時　6/7㈫～7/1㈮10:00～16:00（土・日曜日を除く）
場所　青年の家１階　展示室
問 教育センター ☎892-8627

いきいきランド交野

スポーツ　個人利用バドミントン

メインアリーナを全面開放します。
日時　6/19㈰10:00～12:00、13:00～15:00
※受付は各10分前、先着順。
費用　2時間/1人　高校生以上400円、小中学生・身障者200円　市外在住者は各100円増
問 いきいきランド交野 ☎894-1187

スポーツ　こどもスイミング６月無料体験会

プールや習い事が初めて、水が苦手な子どもも気軽にご参加ください。
日時　6/19㈰・26㈰9:00～10:30（説明会含む）
場所　いきいきランド交野　対象　3歳以上
定員　各10人　持ち物　キャップ、水着、タオル
※入会の場合は、入会金、月会費２か月分、通帳、銀行届出印が必要。
申込 web予約
問 いきいきランド交野 ☎894-1187

星の里いわふね

文化　桂南天（かつらなんてん）の会　其の二十六

間近で生の落語をお楽しみください。
日時　7/9㈯13:30開場、14:00開演
場所　星の里いわふね
出演者　桂南天ほか２人　対象　小学生以上
費用　前売券1,500円、当日券2,000円
券の販売　6/2㈭(窓口)9:00～(電話予約)10:00～
問 星の里いわふね ☎893-3131

子育て　親子教室夏の部

場所　星の里いわふね　対象　未就園児親子
定員　各５組　費用　１組6,300円（全９回）
申込・問 6/10㈮から参加費を添えて星の里いわふね ☎893-3131

月曜クラス
日程　7/4～9/26の月曜日（7/18・8/8・15・9/19除く）
▷ひまわり①組
時間　9:30～10:10　対象　2歳6か月～就園前
▷ゆり①組
時間　10:20～11:00　対象　1歳6か月～2歳
▷ひまわり②組
時間　11:10～11:50　対象　2歳～2歳6か月

水曜クラス
日程　7/6～9/28の水曜日（7/27・8/10・17・9/7除く）
▷ひまわり③組
時間　9:30～10:10　対象　2歳～就園前
▷もも組
時間　10:20～11:00　対象　2か月～8か月
▷さくらんぼ組
時間　11:10～11:50　対象　9か月～1歳2か月

木曜クラス
日程　7/7～9/22の木曜日（7/28・8/11・18・9/15除く）
▷ひまわり④組
時間　10:20～11:00　対象　2歳～就園前
▷ゆり②組
時間　9:30～10:10　対象　1歳6か月～2歳
▷ちゅーりっぷ組
時間　11:10～11:50　対象　1歳～1歳6か月

新型コロナウイルス対策のため、催し等の開催を中止・延期する可能性があります。
また、催し等に参加する場合も、事前検温、マスク着用、身体的距離確保等の配慮をお願いします。

文化　陶芸教室

「幸せや感動を創る陶芸」を体験しませんか。

日時　7/4㈪・5㈫・6㈬・21㈭・25㈪・26㈫・29㈮
9:30 ～ 16:00
場所　星の里いわふね
講師　交野陶芸協会
対象　18歳以上　定員　12人(先着)
費用　5,000円(全7回)
持ち物　筆記用具、古いタオル、エプロン、軍手等
申込・問 6/1㈬～ 20㈪までに星の里いわふね
☎893-3131

ゆうゆうセンター

健康　頭の元気度チェック

脳(認知)機能をチェックし、頭の健康づくりに役立てます。

対象　認知症の診断および治療を受けていない市民

①ゆうゆうセンター(対面)　※Eメール申込み不可

タッチパネルで簡易な認知機能チェックと頭の健康づくりにつながるアドバイスを行います。

日時　6/17㈮9:30 ～ 11:30(うち30分間)
場所　ゆうゆうセンター1階　審査会室
対象　65歳以上
定員　8人(先着)
申込　6/1㈬から高齢介護課 ☎893-6400

②電話(対話)

申込後、受検証を送りますので、指定のコールセンターまで電話をかけて検査(10分程度)を受けてください。受検後、おおむね3週間以内に郵送で結果を送ります。

対象　40歳以上の人
定員　500人(先着)
申込・問 電話・Eメールで高齢介護課 ☎893-6400
✉kaigo@city.katano.osaka.jp
(件名は「頭の元気度チェック申し込み」、本文に郵便番号、住所、氏名、電話番号、年齢を記入)

子育て　子育て支援者等交流会

日時　6/24㈮10:00 ～ 12:00
場所　ゆうゆうセンター2階　体験学習室・お年寄り健康教室
テーマ　あいたい　話したい　心の居場所って？
～話そう！子育て支援者も！「つながり」を作ろう～
定員　50人　費用　無料
申込・問 6/1㈬から子育て支援課 ☎893-6406

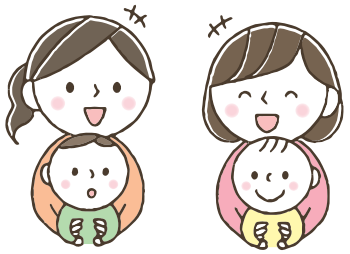

人権　6月1日は人権擁護委員の日

人権擁護委員が特設人権相談をします。職場・近所・家庭などでの困りごとをご相談ください。

日時　6/1㈬10:00 ～ 12:00
場所　ゆうゆうセンター

人権擁護委員とは

市町村長が推薦し法務大臣が委嘱した民間のボランティアです。地域のみなさんに、人権について関心を持ち、理解を深めてもらうために活動しています。暮らしの中で「これは人権問題かな」と感じたときは気軽にご相談ください。

【人権擁護委員のみなさん】
大田律子(おおたりつこ)(私市)
柏原せつ子(かしはらせつこ)(星田)
北原玲子(きたはられいこ)(星田山手)
九門りり子(くもんりりこ)(私部西)
古賀啓三郎(こがけいさぶろう)(妙見東)
清水秀子(しみずひでこ)(星田西)
祢宜悟(ねぎさとる)(私部)
松田茂夫(まつだしげお)(郡津)
問 人権と暮らしの相談課 ☎817-0997

ゆうゆうセンター

相談　成年後見制度に関する無料相談

「将来に備えて、元気なうちに後見人を決めておきたい」等、悩みや不安をご相談ください。専門の相談員が相談に応じます。

日時　6月～翌3月の第2水曜日14:00～、15:00～（7/13は15:00～、16:00～）

場所　ゆうゆうセンター

▷事前予約が必要（実施日の5日前まで）
▷1日2組まで
▷相談時間は1人45分～1時間程度
▷予約時に職員が相談内容を事前に伺います
▷相談内容は厳守

「成年後見制度」をご存じですか？

成年後見制度は、介護保険制度と同時に、権利擁護を支援促進するために法制化されました。任意後見制度は、本人の判断能力があるうちにあらかじめ契約しておく制度です。法定後見制度は「後見」や「保佐」「補助」を本人の判断能力に応じて家庭裁判所が決めます。

【法定後見制度の3種類】

	補助	保佐	後見
対象となる人	判断能力が不十分な人	判断能力が著しく不十分な人	判断能力が欠けているのが通常の人
成年後見人等が同意または取り消す行為ができる行為	申し立てにより裁判所が定める行為	借金、相続の承認など、民法13条1項記載の行為の他、申し立てにより裁判所が定める行為	原則として全ての法律行為
成年後見人等が代理することができる行為	申し立てにより裁判所が定める行為	申し立てにより裁判所が定める行為	原則として全ての法律行為

申込・問　福祉総務課 ☎893-6400

福祉　交流の場「にじ★カフェ」を開催

6/13㈪から、「にじ★カフェ」を毎週月曜日に開催します。地域包括支援センター職員が常駐し、介護予防体操や福祉と健康の相談会等を行います。

日時　毎週月曜日10:00～16:00（出入り自由）

場所　ゆうゆうセンター1階　レストランスペース

対象　市内在住の高齢者やその家族

問　地域包括支援センター ☎893-6426

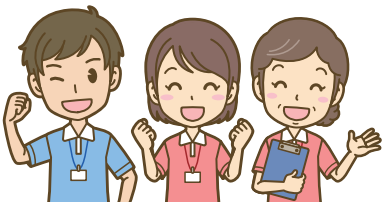

福祉　認知症サポーターステップアップ講座

地域で実際に活動できる認知症サポーター上級者の育成を目的とした講座です。

日時　6/24㈮13:30～16:30

場所　ゆうゆうセンター2階　お年寄り健康教室・体験学習室

対象　認知症サポーター養成講座を受講したことがあり、今後、認知症の人や介護者家族の支援活動に協力できる（活動者登録できる）人

定員　30人　費用　無料

申込・問　6/17㈮までに地域包括支援センター ☎893-6426

福祉　本人ミーティング

認知症やMCI（軽度認知障害）の本人同士が集い、自身の思いや悩み等を語り合います。

日時　6/20㈪13:30～15:30

場所　ゆうゆうセンター1階　レストランスペース

対象　認知症やMCIの本人　※ご家族等の付き添い可

定員　15人程度　費用　無料

申込・問　6/13㈪までに地域包括支援センター ☎893-6426

新型コロナウイルス対策のため、催し等の開催を中止・延期する可能性があります。
また、催し等に参加する場合も、事前検温、マスク着用、身体的距離確保等の配慮をお願いします。

その他施設（市内）

健康　元気アップ体操クラブ

アスマイル 対象事業

健康づくりに役立つ市オリジナルの体操です。
①星田会館　体育館
　6/1・15㈬13:30～14:15　定員　60人
②青年の家　武道施設
　6/9・23㈭　定員　各部50人
　1部:13:30～14:15　2部:14:30～15:15
③いきいきランド交野　2階サブアリーナ
　6/10・24㈮10:30～11:15　定員　60人
対象　おおむね65歳以上の市民
費用　無料
持ち物　飲み物、上履き、①は靴を入れる袋
申込　直接会場（15分前から受付）
問 高齢介護課 ☎893-6400

展示　交野市立教育文化会館企画展「交野の文化財Ⅲ」

市内所在の古文書（森村庄屋文書ほか）を展示します。担当学芸員による解説もあります。
日時　6/15㈬～9/25㈰
　※月・火曜日、祝日は休館。展示解説は6/18㈯10:00～。
場所　教育文化会館　歴史民俗資料展示室
費用　無料
問 社会教育課 ☎893-8111

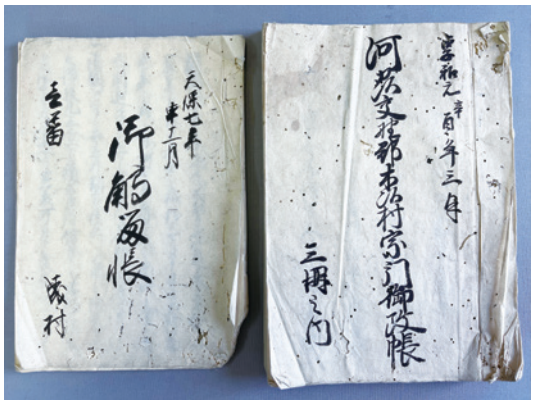

健康　体力測定会

筋肉量や体内の水分・タンパク質量、歩行速度・握力・脚力等を測定します。自分の体の状態を知り、体力・健康づくりに役立てましょう。
日時　7/6㈬1部13:00～14:15
　　2部14:30～15:45
場所　星田会館　体育館
対象　おおむね65歳以上の市民
定員　各部10人（先着）
費用　無料
持ち物　飲み物、上履き、靴袋
申込・問 6/1㈬から高齢介護課 ☎893-6400

その他施設（市外）

仕事　創業プレセミナー

創業までの大まかなステップ等を紹介します。
日時　6/19㈰13:00～15:00
場所　守口門真商工会館3階　特別会議室
講師　株式会社ビズストーム　簀作千佐子（きさくちさこ）さん
定員　25人（先着）
申込・問 守口門真商工会議所 ☎06-6909-3303

notice

お知らせ

制度・業務

申請　マイナンバーカード土・日曜日受付・交付

交付通知書や有効期限通知書を持ち、平日来庁できない人は、手続きにお越しください。また、申請時来庁方式による受け付けも行っていますので、必要な持ち物を確認の上、ご利用ください。

日時　6/4㈯・12㈰・18㈯・26㈰9:00 ～ 12:00

※予約優先制。

予約サイト　https://tmnc.task-asp.net/cu/272302/mnr/

予約電話　☎0570-048978（平日9:00 ～ 17:30）

場所　市役所本館１階　市民課

※必ず本人がお越しください。

※予約は申請・交付のみです。電子証明書の更新手続き等は予約不要です。

※詳細はホームページまたはお問い合わせください。

問 市民課 ☎892-0121

情報公開　情報公開制度・個人情報保護制度

情報公開制度（市が管理する公文書の開示を請求する権利を保障する制度）と、個人情報保護制度（市が管理する個人情報を適切に取り扱い、自身の情報の開示・訂正・削除などを請求する権利を保障する制度）の、昨年度の運用状況をお知らせします。

情報公開制度		個人情報保護制度	
開示請求の状況		開示請求の状況	
市内在住者	35件	市内在住者	19件
市外在住者	37件	市外在住者	3件
開示決定の状況		開示決定の状況	
全部開示	25件	全部開示	1件
部分開示	32件	部分開示	17件
非開示	0件	不存在	1件
不存在	5件	取り下げ	3件
取り下げ	10件		
主な開示請求の内容		主な開示請求の内容	
▷各種契約書に係る仕様書等		▷戸籍謄本・住民票に関するもの ▷医療費通知の写し等	

問 総務課 ☎892-0121

教育　ご存じですか？おりひめ教育ローン

高校・大学等への進学や在学に係る資金を応援する制度です。

内容　貸付金の年利0.4％を市が一括補助

対象　提携金融機関に教育貸付金を申し込み、次に該当する人

▷高校以上の学校に進学または在学継続するための一括型教育貸付金である

▷貸付金の借入人またはこの制度を利用して進学・在学継続する人いずれかが市内に居住し住民登録を行っている

※提携金融機関は、ホームページまたはお問い合わせください。

※利用は対象者１人につき、年度内１回です。

※令和４年度内に契約済みの人もさかのぼって支給できる場合があります。詳細はお問い合わせください。

必要書類　教育ローン契約書の写し、振り込みが確認できる通帳、申請書（ホームページまたは学務保健課で配布）

申込　申請者と提携金融機関で契約締結後に、市に申請書を提出（審査後に補助額を振込）

問 学務保健課 ☎810-8011

証明書　コンビニ交付サービスの一時停止

課税証明書の年度切り替え作業を行うため、次の日時は一時的に停止します。

▷ 6/3㈮・6㈪の全日

※6/7㈫から令和4年度の証明書が発行できます。

問 税務室 ☎892-0121

新型コロナウイルス対策のため、催し等の開催を中止・延期する可能性があります。
また、催し等に参加する場合も、事前検温、マスク着用、身体的距離確保等の配慮をお願いします。

子育て　児童手当現況届・定例払い

現況届の提出が原則不要になります

令和４年分から、現況届の提出が省略されます。ただし、提出が必要な受給者には、５月末頃に提出のお知らせを送付していますので、期限内に提出してください。

現況届の提出が必要な人

▷配偶者と離婚協議中（いわゆる同居父母）である一般受給者
▷住民基本台帳上の住所地以外の市町村で受給しているDV避難者
▷施設等受給者（里親）
▷住民基本台帳上で住所を把握できない、法人である未成年後見人
▷児童手当等に係る戸籍および住民基本台帳上に記載のない児童に係る一般受給者
▷令和３年度以前の過年度分現況届が未提出の人
▷その他、公簿等で状況確認ができないと判断される人

令和４年６月分（10月支給分）から変わります

▷主たる生計維持者の所得額が所得上限限度額を超える場合、受給資格が消滅となり特例給付は支給されなくなります。毎年６月に判定を行い、消滅となった人には消滅通知を送付します。
▷所得上限限度額を超えて受給資格消滅となった人は、次年度以降、所得上限限度額を下回った場合には改めて認定請求書の提出が必要です（自動的に支給が開始されることはありません）。翌年５月中に認定請求書を提出してください。
▷前年度から手当額が変更となった人にのみ通知書を送付します。

児童手当の定例払い

6/15㈬に２月～５月分を支給します。定例払いは、すでに申請を済ませ、支給認定された人に支払います。未申請・書類不備などがある人には支払いができませんので、心当たりがある場合はお問い合わせください。

次に該当する場合は、必ず届け出をしてください

▷出生などで子どもが増えたとき（出生日の翌日から15日以内）
▷転入したとき（転入した日の翌日から15日以内）
▷転出したとき
▷公務員になったとき、公務員でなくなったとき
▷子どもの監護・生計関係がなくなったとき
▷生計中心者が変更になったとき
▷その他、支給要件に該当しなくなったとき

問 子育て支援課 ☎893-6406

税・保険・年金

税　令和４年度の市・府民税が決定

令和３年分所得税の確定申告書の提出期限が延長となったことを受け、確定申告書の内容が６月上旬に発送する市・府民税決定通知書および課税（所得）証明書に反映されていない場合があります。その場合は第２期以降での税額変更等を行った上、通知書でお知らせします。

問 税務室 ☎892-0121

募集

福祉　府介護支援専門員実務研修受講試験

対象　医師、看護師、介護福祉士等の試験対象の国家資格などに基づく業務・相談援助業務のうち、施設等での相談援助業務に５年以上かつ900日以上の実務経験を有する人（国家資格等に基づく業務の場合は、資格登録日以降の実務経験で、５年以上かつ900日以上の実務経験）
※詳細は試験要領またはホームページ。
http://www.fine-osaka.jp/
試験日　10/9㈰10:00～
受験料　１万3,800円
※コンビニ払込手数料132円が別途必要
申込書の配布　5/30㈪から市役所本館１階受付、ゆうゆうセンター、青年の家
申込　6/27㈪〈消印有効〉までに簡易書留で郵送
問 大阪府地域福祉推進財団（ファイン財団）ケアマネ係 ☎06-6763-8044

募集

求人　税務職員採用試験

対象　次のいずれかに該当する人
①令和５年３月末までに高等学校または中等教育学校を卒業見込みまたは令和４年４月１日において卒業した日の翌日から起算して３年を経過していない人
②人事院が①に掲げる人に準ずると認める人
試験日　第一次：9/4㈰、第二次：10/12㈬～21㈮の指定日
試験科目　第一次：基礎能力・適性・作文試験
第二次：人物試験、身体検査
申込　6/20㈪～29㈬までにホームページ
https://www.jinji-shiken.go.jp/juken.html
問 大阪国税局人事第二課試験係 ☎06-6941-5331
枚方税務署総務課 ☎844-9521

福祉　移送サービス　運転ボランティア募集

一人で公共交通機関等を利用して、外出が困難な人のサポートを行う運転ボランティアを募集します。興味のある人は、事前説明会にご参加ください。
日時　7/12㈫15:00～16:00
7/13㈬10:00～11:00
場所　ボランティアセンター１階　活動室
対象　自動車運転免許を持ち、次の条件に該当する人
▷75歳以下の人（定年制）
▷過去２年間免許停止ではない人
▷月２回以上の活動ができる人
▷日常的に車の運転をしている人
▲申込みはこちらからも可
申込・問 社会福祉協議会 ☎895-1185

求人　2022年度国家公務員採用一般職試験（高卒者試験）

試験の区分　事務、技術、農業、農業土木、林業
受験資格
①2022年４月１日において、高等学校または中等教育学校を卒業した日の翌日から起算して２年を経過していない人および2023年３月までに高等学校または中等教育学校を卒業見込みの人。
②人事院が①に掲げる人に準ずると認める人。
申込　6/20㈪～29㈬〈受信有効〉に、国家公務員試験採用情報NAVI（https://www.jinji.go.jp/saiyo/saiyo.html）から申し込み
第１次試験日　9/4㈰
試験地　大阪市、京都市、神戸市、奈良市、和歌山市
問 人事院近畿事務局　試験第二係 ☎06-4796-2191

お知らせ

仕事　交野市内で保育教諭になる人を応援します

就労支援（最大24万円／年）の補助

①保育教諭を目指す学生、新規採用を目指す人に毎月２万円を補助（３年間上限）
②交野市に転入した場合や、２年以上ブランクのある潜在保育士には５万円を追加補助

就職フェア

市内私立認定こども園８園が参加します。
日時　6/4㈯13:00～16:00（予約不要）
場所　市役所別館３階　中会議室
対象　将来、保育教諭資格取得を目指す学生、保育士資格および幼稚園教諭免許所持者（学年、年齢、居住地不問）
費用　無料
https://www.city.katano.osaka.jp/docs/2020080400024/
問 こども園課 ☎893-6407

新型コロナウイルス対策のため、催し等の開催を中止・延期する可能性があります。
また、催し等に参加する場合も、事前検温、マスク着用、身体的距離確保等の配慮をお願いします。

農業　6月は「農地パトロール月間」です

農業委員会は市内全ての農地を対象にパトロールを実施します。このパトロールは、遊休農地の実態把握や農地の違反転用の発生防止のために行います。ご理解とご協力をお願いします。

時期　6月中旬～7月中旬

問 農業委員会事務局 ☎892-0121

仕事　不法就労防止にご協力ください

不法滞在者や就労資格のない外国人を雇用したり、あっせんしたりすると、事業主が罰せられます。事業主のみなさんは、外国人を雇用する際には、必ず、在留カード等の身分証明書で「在留資格」や「在留期間」を確認し、外国人が不法就労にならないように注意してください。

問 交野警察署 ☎891-1234

福祉　第72回社会を明るくする運動

この運動は、犯罪や非行の防止と犯罪者の更生について理解を深め、明るい社会を築くことを目的としています。枚方・交野地区社会を明るくする運動実施委員会は、7月の強調月間に合わせて式典および講演会を開催します。

日時　7/1㈮12:30 ～

場所　枚方市総合文化芸術センター　大ホール

内容　命の授業～ドリー夢（む）メーカーと今を生きる～

講師　腰塚勇人（こしづかはやと）さん

問 福祉総務課 ☎893-6400

まちづくり　都市計画の案の縦覧

東部大阪都市計画地区計画（森北二丁目地区）の原案が確定したため、原案の縦覧を行います。なお、原案に対して意見を述べたい人は意見書を提出できます。

縦覧期間　6/13㈪～27㈪

意見書の提出期限　6/27㈪まで

土地区域　交野市森北2丁目地内

縦覧場所　都市計画課

注意事項　意見書には、意見を提出する人の氏名、住所、対象となる都市計画案の名称（森北二丁目地区）、意見および理由を記載してください。意見書は持参または郵送。

提出先・問　〒576-8501　私部1-1-1
都市計画課 ☎892-0121

消費者相談 | 高額な物干しさお販売カーに注意

Q 昨日、2本1,000円という物干しさおの販売車に声をかけたら、「さびないのがいいよね？」と言われ、ステンレスさおを切り始め、6万円を請求された。お金がないと言っても粘られ3万円支払った。「残金は用意ができたら連絡して」と契約書面を置いて帰った。支払わないといけないか？

A 相談者にはクーリング・オフ通知を出すように助言。当センターからも事業者に連絡すると、翌日、相談者宅で物干しさおを引き取り、3万円を返金しました。

助言 クーリング・オフ期間が過ぎると、高額というだけで契約の取り消し・解約はできません。ただし、契約不成立や不当な勧誘方法による契約取り消し主張が可能な場合もあります。

※掲載した相談事例は、当時の法令や社会状況に基づいた内容であり、同様の商品・サービスであっても、個々の状況により、解決内容が異なる場合があります。

ゆうゆうセンター 1F　人権と暮らしの相談課　消費生活センター ☎891-5003

お知らせ

申請　森林の土地の所有者届け出

森林法改正（平成23年4月）により平成24年4月以降、森林の新たな所有者となった人は、森林法に基づきその旨を土地所在地の市町村に届け出が必要です。この制度は森林の整備・保全や木材利用等の政策を推進するため、府・市町村が森林の所有者を正しく把握することを目的としています。

対象　個人・法人を問わず、売買や相続等により森林の土地を新たに取得した人。

ただし、国土利用計画法に基づく土地売買契約の届け出を提出している人は対象外。

詳細は環境衛生課ホームページ内「森林の土地の所有者届出（森林法に基づく事後届出）について」をご覧ください。

https://www.city.katano.osaka.jp/docs/2020072100024/

問 環境衛生課 ☎892-0121

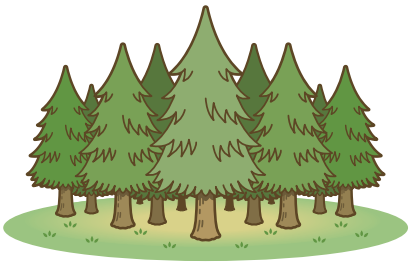

相談　中小・小規模事業者向け経営相談

市の委託を受け、技術開発や販路拡大など自主的な経営努力を支援するため、専門の相談員による経営相談を行っています（事前予約要）。

相談内容　技術・製品開発、人材育成、知財関連、創業、税務・労務、補助金申請支援等

対象　市内に事業所を有する中小・小規模事業者、NPO法人、創業予定者等

費用　無料

問 北大阪商工会議所交野支所 ☎892-6700

くらし　市民活動団体ネットワーク「わいわいネット」

非営利で公益的な活動をしている団体や、これから活動したいと考えている人、活動を知りたい人たちのつながりをつくるためにさまざまな活動支援をしています。登録要件や登録方法は、市ホームページをご覧ください。

https://www.city.katano.osaka.jp/docs/2015011400044/

問 地域振興課 ☎892-0121

人権　6月は「就職差別撤廃月間」です

就職の面接で、本人や家族の出身地や職業、思想・信条等について質問することは、本人に責任のない事項や本来自由であるべき事項で応募者を判断することになり、就職差別につながるおそれがあります。就職の機会均等を保障することの大切さについてみなさんのご理解をお願いします。

就職差別110番

採用面接時等の差別について、相談、関係機関の紹介等を行います。

電話番号　☎06-6210-9518

時間　6月中（閉庁日を除く）10:00 ～ 18:00

✉rodokankyo-g03@gbox.pref.osaka.lg.jp

（相談受付は6月中随時）

問 府雇用推進室 ☎06-6210-9518

くらし　交野市歌のCDを販売

交野のまちを歌った市歌をCDで販売しています。

作詞　和歌妙子（わかたえこ）さん　作曲　坂本曠一（さかもとこういち）さん

詞補作　市歌制作委員会

価格　1枚500円

販売場所　市役所本庁2階　地域振興課

問 地域振興課 ☎892-0121

市民活動　モノシェアリング制度

市内で広く地域住民に利益を還元する公益性・公共性の高い活動を行う団体に対し、市が所有する備品・公用車を無料で貸し出します。市の活性化のために活動をされる際に使用してください。

貸出可能な備品や申請手続き等について詳細は市ホームページをご覧ください。

https://www.city.katano.osaka.jp/docs/2016033100011/

問 地域振興課 ☎892-0121

くらし　創価学園と災害協定

3/31に学校法人創価学園と、災害の応急対策時に関西創価中学校・高等学校の施設を一時的に利用することができる協定を締結しました。これにより、大規模災害時に外部からの支援の受け入れや、被災者のみなさんへの支援活動を行うスペースとしての活用が期待され、早期復旧活動の強化が見込まれます。

問 危機管理室 ☎892-0121

新型コロナウイルス対策のため、催し等の開催を中止・延期する可能性があります。
また、催し等に参加する場合も、事前検温、マスク着用、身体的距離確保等の配慮をお願いします。

環境　交野市ごみ不法投棄監視ウイーク

ごみの不法投棄対策の取り組みを強化するため、5/30（ごみゼロの日）～6/5（環境の日）を「全国ごみ不法投棄監視ウイーク」として設定し、全国一斉に監視活動や啓発等を実施します。ポイ捨てされたレジ袋などは海洋プラスチックごみの原因にもなります。市でも、同期間を「交野市ごみ不法投棄監視ウイーク」とし、「歴史ある美しい交野を残そう」をテーマに、不法投棄を発生させない環境づくりを進めます。道路・公園・河川等で不法投棄を見かけたときは、警察に連絡をお願いします。

問 環境総務課 ☎892-0121

健康　風しん追加的対策の期間延長

予防接種の実施期間を令和６年度まで延長します。昭和37年4/2～54年4/1生まれの男性で対象者にクーポン券を送付しています。令和４年３月末期限のクーポン券をお持ちの人は破棄してください。この事業は１人１回限りです。重複受検をされた人は全額自己負担となるため、ご注意ください。風しんは、感染すると発熱や発疹、リンパ節の腫れ等の症状を引き起こします。特別な治療薬がないため、予防接種による予防が重要です。

問 健康増進課 ☎893-6405

健康コラム

日本脳炎予防接種を受けていますか

日本脳炎は蚊の媒介により感染します。これから、蚊が発生する時季となり感染予防には予防接種が有効です。

日本脳炎予防接種は必要回数（１期３回：7歳６か月未満　２期１回：9歳から13歳未満）が終了していることが大切です。

なお、平成19年4/1以前に生まれた20歳未満の人に特例措置が設けられ、必要回数の接種を受けることができます。不足分（合計４回で終了）がないか母子健康手帳で確認してください。また、４回接種が完了していない高校3年生相当の人には個別でお知らせします。

※対象年齢・接種回数等の詳細は４月号広報折込み「令和４年度 わが家の健康管理」、ホームページをご覧ください。

健康　特定健診

アスマイル 対象事業

日時　6/14㈫・23㈭・7/11㈪・12㈫午前
※受付時間は後日案内します。
場所　市役所別館
対象　市国民健康保険加入の40歳以上
費用　無料、心電図検査希望者のみ500円（要申込）
定員　各50人
申込・問 医療保険課 ☎892-0121

保健所　保健所だより

▷骨髄ドナー登録（無料・予約制）
日時　第1・3月曜日9:30
▷結核・指定難病・小児慢性特定疾病等の相談（随時、予約制）
▷HIV・梅毒即日検査（無料・結果は即日、要確認検査の場合は1週間後。希望者には梅毒即日検査も実施）
日時　第1・3月曜日9:30～10:15
※新型コロナ対策のため変更の可能性あり。
▷こころの健康相談（予約制）
統合失調症、うつ病、依存症（アルコール、薬物、ギャンブル等）などの精神的な病気、ひきこもり等
▷医療機関等に関する相談
日時　毎週月～金曜日（祝日を除く）
9:15～12:15、13:00～16:00
▷飲料水（井戸水）等の検査（有料）・検便（腸内細菌）（有料）・ぎょう虫卵検査（有料・予約制）
日時　6/7・21㈫9:30～11:30
問 ▷肝炎、骨髄ドナー、指定難病等（母子・難病）
☎878-1042
▷HIV、結核等（感染症）☎878-1090
▷こころの健康相談（精神）☎878-2477
▷医療相談（総務）☎878-1021
▷飲料水等の検査　茨木保健所検査課
☎072-620-6706
※犬、猫の相談は、「大阪府動物愛護管理センター四條畷支所」☎862-2170

おわび　おわびと訂正

広報５月号12ページ、「令和４年度　市の無料相談（保存版）」のうち「障がい福祉に関する相談」の記事に誤りがありました。おわびし訂正いたします。

誤　知的障がい者　第３月曜日
　　精神障がい者　第３金曜日
正　知的障がい者　第３金曜日
　　精神障がい者　第３月曜日

問 障がい福祉課 ☎893-6400

子育て通信

参加費の記載がない場合は、全て無料です。対象は原則、未就園児です。

●交野市立地域子育て支援センター　☎810-8270　※全ての申し込みは、来所か電話にて9:30～です。

遊戯室・お庭の開放	月～金曜日Ⓐ10:00～12:00 Ⓑ14:30～16:30	2部制。予約優先。人数制限あり。前日～当日受付（予約受付は平日のみ）。水曜日のみ1歳6か月まで。
	第2・4土曜日Ⓐ10:00～12:00 Ⓑ14:30～16:00	2部制。予約優先。人数制限あり。予約受付は平日のみ。
にこにこDo(ど)ようび	6/11㈯10:00～11:30	「パパと遊ぼう！」。ママもどうぞ♪。7組前後。〈要申込〉6/1㈬～
たまて箱	6/13㈪10:30～11:00	「運動あそび」。持ち物：飲み物。〈要申込〉6/1㈬～
ほっこりおしゃべり広場	6/17㈮10:30～11:30	「こども園って？」こども園課の人に聞いてみよう。
SP企画	6/20㈪10:30～11:00	「こころとからだを育むおもちゃについて」。「らりもーる」代表谷口（たにぐち）さんによるお話し会。〈要申込〉6/1㈬～
子育て講座	6/27㈪10:30～11:30	「赤ちゃんと一緒に骨盤ケア」。生後6か月～12か月。きょうだいの入室はできません。〈要申込〉6/1㈬～
わくわくランド　こりす組	7/6㈬10:00～11:00	3か月～9か月
わくわくランド　うさぎ組	7/4㈪10:00～10:45	10か月～1歳3か月
わくわくランド　こあら組	7/7㈭10:00～10:45	1歳4か月～1歳11か月
わくわくランド　らいおん組	7/5㈫10:00～10:45	2歳～
わくわくランド		〈要申込〉6/20㈪～

●ぽらりすひろば　☎893-1414　第1児童センター1階 子育て支援室 ※駐車場に限りがあります。

お部屋の開放	火～土曜日 ①10:00～12:00 ②14:30～16:30	2部制。予約優先・人数制限あり。前日～当日受付。 0歳～3歳。プレママ＆パパもどうぞ。 祝日と第1児童センター休館日はお休み。
おしゃべり会	6/2㈭10:30～	「歯みがきについて」。
歯科衛生士さんの出前講座	6/16㈭10:30～	「歯みがきについて」。〈要申込〉6/2㈭～
リサイクルウィーク	6/21㈫～30㈭	こども服、おもちゃ、靴等。6/14㈫から受付。
個別おしゃべりDay	6/23㈭ ①10:00②11:00 ③13:30④14:30⑤15:30	各1組60分。相談したいこと等、スタッフとお話ししませんか？
ぽらりすひろばファミリーデイ	6/25㈯10:30～	ひろばのおもちゃ大放出！体育室であそぼ♪。 10組程度。〈要申込〉6/4㈯～
つくってあそぼ	6/30㈭10:30～	「七夕かざり」。

●星田地域子育て支援センター　☎860-7193　星田こども園内

お部屋の開放	月～金曜日①9:00～11:00 ②13:00～15:00	2部制。予約優先・人数制限あり。前日～当日受付。金曜日のみ1歳6か月まで。土日祝日・星田こども園休園日はお休み。
親子戸外遊び（園庭開放）	6/6㈪・13㈪10:00～11:30	15組程度。雨天中止。〈要申込〉
子育て講座	6/9㈭10:30～11:30	「親子ヨガ」。およそ1歳未満。先着5組程度。〈要申込〉6/1㈬～
親子教室	6/21㈫10:00～11:00	「足形アート」。先着5組。〈要申込〉6/7㈫～
午後の親子遊び（園庭開放）	6/27㈪15:00～16:30	15組程度。雨天中止。

●つどいの広場（子育て支援課）　☎893-6406　ゆうゆうセンター 3階運動療法室

お部屋の開放	水・金・土曜日 ①10:00～12:00 ②14:00～16:00	2部制。予約優先・人数制限あり。〈①のみ要予約：前日または当日。土曜日は前日予約のみ〉。0歳～おおむね3歳。祝日、ゆうゆうセンター休館日はお休み。
パパの日イベント	6/18㈯10:30～12:00	「父と子のワイルド遊び」ほか。遊びの紹介と子育てのお話。講師：和田（わだ）のりあきさん（マジックパパ）。〈要申込〉6/1㈬～
七夕のお絵描き	6/29㈬①11:00～②15:00～	〈①前日または当日に要予約〉
保育付講座	7/12㈫10:00～	「ヨガでリフレッシュ♪」定員10人。保育対象1歳以上。持ち物：ヨガマットまたはバスタオル、飲み物〈要申込〉6/13㈪～

新型コロナウイルス感染防止対策のため、催し等の開催を中止・延期等をする可能性があります。また、催し等に参加する場合は、検温等、事前の体調チェックやマスク着用等の配慮をお願いします。

●一時預かり保育　※事前に登録が必要です。詳細は各施設。

※本人や家族がPCR検査を受けることになった場合、陰性が確認されるまで利用をお控えください。

認定こども園 交野保育園 ☎891-6203	半日2,000円　1日3,000円　※食事代含む	市内在住の6か月～就学前
星田こども園 ☎891-1793		
星の子ルーム ☎893-6408	半日1,200円　1日2,400円	

●病児保育 交野病院　☎891-0331　※受入れ基準は、交野病院ホームページをご覧ください。

交野病院内 病児保育室ふたば	月～金曜日8:00～18:00 土曜日8:00～13:00	半日1,000円　1日2,000円 保護者が働いている1歳～小学4年生

●園庭・室内開放・イベント　※対象は原則、未就園児と保護者です。

あさひ認定こども園 ☎892-0206	〈園庭〉6/21㈫9:30～11:00 〈室内〉6/16㈭9:30～11:00 〈わくわく子育て教室〉7/8㈮※予備日11㈪・9/8㈭※予備日12㈪・10/20㈭・11/10㈭・12/8㈭9:45～11:30	駐車場はありません。 〈園庭〉は雨天中止。〈園庭〉〈室内〉は保育ではありません。〈わくわく子育て教室〉あそび、お話、給食試食。保育士等に相談も。全5回参加可能な市在住の2歳前後。各園おおむね16組。無料（給食試食220円必要）。※きょうだいの保育はありません。※初参加の人を優先・応募多数の場合は抽選。結果は6月末に全員にはがきでお知らせ。 〈要申込〉6/3㈮～10㈮9:00～17:00までに各園に来園（電話受け付けも可）
くらやま認定こども園 ☎892-8433	〈園庭〉6/7㈫9:30～11:00 〈室内〉6/10㈮9:30～11:00 〈わくわく子育て教室〉7/14㈭※予備日15㈮・9/8㈭※予備日9㈮・10/20㈭・11/10㈭・12/8㈭9:45～11:30	
開智幼稚園 ☎892-3488	〈園庭・室内〉 6/1㈬・15㈬10:50～11:40	2018年4/2～2020年4/1生まれ。登録時に1,000円が必要です。
ほしだ幼稚園 ☎891-3856	〈園庭開放〉6/8㈬10:30～11:45	駐車場あり。
	〈遊ぼう会〉 ①6/13㈪②6/29㈬ 10:15～11:45	①サーキット運動②七夕飾り制作。2017年4/2～2020年4/1生まれ。先着各15組。駐車場あり。〈申込〉①6/1㈬②6/15㈬10:30～専用電話☎894-2697
認定こども園 交野保育園 ☎891-6203	〈さくらんぼクラブ〉 6/14㈫13:00～13:40	保育士による手遊びや読み聞かせ。 場所：交野会館2階
	〈いきいき親子体操〉 6/21㈫13:00～13:40	おおむね1歳6か月～。定員6組。 場所：交野会館2階。〈要申込〉電話にて
あまだのみや ちどりこども園 ☎892-1351	〈園庭開放〉6/15㈬10:00～11:00 〈室内開放〉6/2㈭10:00～11:00	駐車場あり。園庭開放は雨天中止。前日が雨や地面のコンディションが悪い場合も中止。
ほしのまち・ ほしのうた保育園 ☎396-9140	〈子育て家庭Café de相談〉 6/18㈯14:00～16:00	お茶を飲みながら、子育ての悩みなどをお話ししませんか？内容：①未就学児対象の「子育て全般について」②未成年の子ども対象の「子育て家庭の法務相談」。担当：①保育士②行政書士。時間：1人45分。〈要申込〉電話またはホームページ
	〈Beans♪と親子deあそぼ〉 6/26㈰①10:00～10:45 ②11:00～11:45	親子リトミックと親子体操。1歳～2歳。 定員各8組。場所：星田会館 〈要申込〉電話またはホームページ
交野幼稚園 ☎891-2333	〈ピッコロクラブ〉 7/11㈪10:30～11:30	2020年4/2～2021年4/1生まれ。若干名。500円。〈要申込〉6/9㈭10:30～㈱エルステップス ☎06-6943-4411　※次回の開催予定日は9/5㈪

●乳幼児の健診と相談、教室・講座　健康増進課　☎893-6405

※対象児または同居のきょうだいが通う学校・園・施設等が休校・休園の場合は参加できません。
　また、開催日当日に37.5℃以上の熱や咳等の風邪症状がある人も参加できません。

4か月児健診	7/5㈫	2022年2/11～3/10生まれの乳児に案内を送ります。	持ち物： 母子健康手帳
1歳6か月児健診	7/19㈫	対象者に案内を送ります。1歳6か月児健診は1歳8～9か月前後、3歳6か月児健診は3歳9～10か月前後に送付予定です。	
3歳6か月児健診	7/13㈬・26㈫		

※密を避けるため人数を制限しています。そのため案内時期が通常より遅れる場合があります。

4/5 大阪信愛女学院と教育に関する連携協力

市教育委員会は学校法人大阪信愛女学院と教育に関する連携協力の協定を締結しました。

今後、大学生や短大生による、学校での教育活動の支援や教員の交流、小中一貫教育の共同研究など進めます。

問 教育総務室 ☎810-0530

4/12 古文化同好会 50周年特別展が開催

青年の家

文化財の愛護を目的に設立された交野古文化同好会の50周年を記念する特別展が開かれました。

会場では、これまでの成果や50年の歩みが展示され、積み重ねてきた活動の重みが伝わってきました。

4/16 和太鼓フェスタ冬祭

星の里いわふね

妙見星太鼓、私市っ鼓、星の里いわふね和太鼓道場など、市内外11の和太鼓団体が参加し、第9回星の里いわふね和太鼓フェスタ冬祭が催されました。

コロナ禍で2月開催が4月に延期されたものの、コロナ禍を吹き飛ばすような迫真の演奏が、観客の胸を打ちました。

4/22 手話で「こんにちは」

ゆうゆうセンター

11人の市民が参加して初心者向けの手話体験講座が開催されました。参加者は、「おはよう」や「よろしくお願いします」など、講師の動きに合わせて身振り手振り。初めての手話に四苦八苦しつつも、簡単なあいさつや自己紹介を学びました。

今月のおすすめ本

児童書

おかねはどこからやってくる？
みうら こうじ
青春出版社

パンダのんびりたいそう
いりやま さとし
講談社

おやこで話すはじめてのSDGs
コール智子　日本能率協会マネジメントセンター

小学生のための世界地図帳
学習地理研究会　メイツユニバーサルコンテンツ

神社のえほん
羽尻 利門　あすなろ書房

かみはこんなにくちゃくちゃだけど
ヨシタケ シンスケ　白泉社

一般書

はじめてのベジ・ガーデン
矢田 陽介
成美堂出版

人でなしの櫻
遠田 潤子
講談社

歩いて、食べる京都のおいしい名建築さんぽ
甲斐 みのり　エクスナレッジ

世界一楽しい！会社四季報の読み方
藤川 里絵　SBクリエイティブ

八月の母
早見 和真　KADOKAWA

あっという間
南 伸坊　春陽堂書店

いっしょに読んで　「おはなし会で人気の絵本」(2・3歳～)

まって

アントワネット・ポーティス／作　椎名 かおる／訳　あすなろ書房

お母さんと男の子が駅へと急いでいます。その途中で、散歩中の犬や工事現場のおじさん、アイスクリームの自動販売機など、さまざまな光景に興味を示す男の子が「まって」と立ち止まります。そのたびにお母さんは「ほら、いくわよ！」「まてないの！」と先を急ぎます。やっと駅に着き、電車に乗り込む直前のホームでの「まって」に振り向くと、そこには…。

少ない文字数ながらも、色彩豊かな絵が、お母さんと男の子それぞれの心情を丁寧に表しています。

パソコンやスマートフォンからも、交野市立図書館所蔵の本の検索ができます。
https://www.katanotoshokan.jp　問倉治図書館 ☎891-1825、青年の家図書室 ☎893-4881

手話ではなそう

問 障がい福祉課☎893-6400

息子

利きの手の親指だけ立てて握り、おなかの前から少し下げながら前方に出します。

娘

利きの手の小指だけ立てて握り、おなかの前から少し下げながら前方に出します。

子ども

利き手の手のひらで子どもの頭を軽くなでるようにしながら横に移動させます。

Instagram

みなさんからハッシュタグ
#タノシカタノシを付けて
投稿していただいた写真を紹介します!

sakurabakeneko

#桜とヒヨドリ

etsuko.4345

#交野小学校 #お別れ

ryoteeen28

#藤の花 #身近にある幸せ

miyukichi.0107

#免除川沿いの桜 #今月から中学生

an_tk_ak_ay

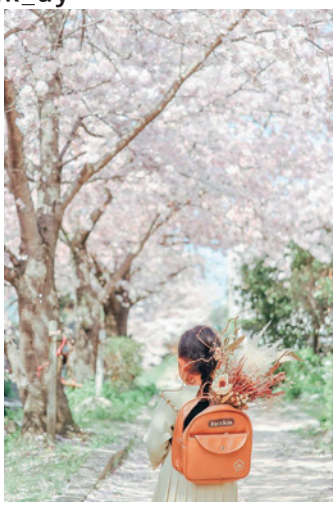

#桜並木 #入園おめでとう

kisaichi_sanchi_yasai

#春野菜 #ラディッシュ

古いフィルムから
From old film

一中の釣り大会〈昭和52年撮影〉

5月に撮影された1枚で、現在ではちょっとお目にかかれない光景です。
プールの授業が始まる前の風物詩だったのでしょうか。釣れた魚の行き先が気になるところです。

日本脳炎予防接種〈昭和53年撮影〉

当時、日本脳炎は子どもや高齢者に多くみられた病気でした。
市役所別館前で接種を待つ長蛇の列は、新型コロナワクチンの1回目接種を思い起こさせます。

※当時の広報紙がモノクロ印刷であったため、カラーフィルム普及後も多くの写真がモノクロで撮影されています。
※写真のコメントは、フィルムについていたメモや伝聞に基づいていますので、必ずしも正確な情報ではないことをご了承ください。
なお、掲載した写真について詳細をご存じの場合は、ご連絡いただけると幸いです。

8月号の締め切りは6/30㈭

新型コロナウイルス対策のため、催し等の開催を中止・延期する可能性があります。また、催し等に参加する場合も、事前検温、マスク着用、身体的距離確保等の配慮をお願いします。

市民のひろば

当コーナーに掲載している内容は市民・団体が主催しています。

仲間募集

アンサンブルかたすい

交野市の吹奏楽団です。クラリネット、ホルンを急募。毎週日曜9:30～12:00。青年の家。中学生以上対象。月1,000円。

問 三原(みはら) ☎891-9855

催し

お菓子作りしたい子集まれ

ケーキや和菓子を作ります。第2月曜10:00～12:00。ゆうゆうセンター調理室。小学2年～中学生。体験3,300円。

問 川那辺(かわなべ) ☎090-4904-6187

メンズヨガ無料体験

日々の不調に男性もヨガをお試しください。火曜10:00～11:00。青年の家。無料。

問 鈴木(すずき) ☎080-1490-1482

カリスゆったりストレッチ体操

イスとタオルで姿勢矯正、全身ほぐし。毎週月曜10:30～、いきいきランド交野。木曜14:00～、武道施設。金曜10:30～、交野会館。各1時間。1回500円(体験無料)。

問 ペレイラ美起(みき) ☎090-9612-2154

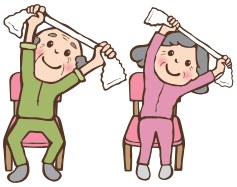

ヨガ無料体験会

ヨガで自律神経を整え、毎日を快適に。毎週水曜10:00～11:00、金曜10:00～11:00、13:00～14:00。青年の家。無料。

問 鈴木(すずき) ☎080-1490-1482

保育付き ママのリフレッシュヨガ

ファミサポの簡単な説明会付き。

日時　6/28㈫10:00～12:00
場所　ゆうゆうセンター
定員　8人(1歳以上保育付き)
対象　子育て中の人
申込・問 6/6㈪10:00から交野市ファミリー・サポート・センター ☎893-0757

体育リトミックぴょんぐりら

保育士と一緒に音楽、体育知育遊びを楽しむ。毎月第2・4金曜①9:45～10:45②10:45～11:45。青年の家。①2歳以上②2歳未満対象。1回500円。

問 坂本(さかもと) ☎090-9091-5621
renkurukana@aol.com

スポーツウエルネス吹矢体験会

健康に良い吹矢。一度体験してみませんか。6/6㈪・12㈰・20㈪13:00～16:00。いきいきランド交野。無料。

問 寺島(てらしま) ☎090-2116-0054

パステル画展

ぜひご覧ください。会員も募集中です。6/7㈫～12㈰9:30～16:30(最終日は16:00まで)。青年の家。無料。

問 牧(まき) ☎892-3272

心の病を抱えた家族の方々集合

心の病で悩んでいる家族の方々、参加を。6/8㈬13:30～16:00。ゆうゆうセンター。精神障害者の家族対象。無料。

問 雲川(くもかわ) ☎891-0884

倉治の環濠集落をじっくり歩く

参加自由。古文化同好会の歴史健康ウオーク。6/11㈯9:00～12:00。いきいきランド交野噴水広場集合。講師は青山洋二(あおやまようじ)氏。200円。

問 村田(むらた) ☎892-2326

包丁・ハサミ研ぎ

切れなくなった家庭用の包丁、ハサミ研ぎ。6/15㈬・16㈭10:00～14:00受付。私部会館。品物により300円～800円。

問 代永(よなが) ☎090-3357-4089

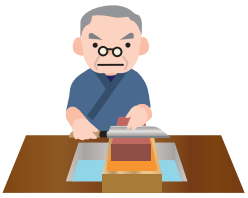

自己肯定力入門講座

自己肯定感を高めたい人、お待ちしています。6/26㈰10:00～12:00。青年の家。無料。

問 梶田(かじた) ☎070-8409-3913

ゆかた着付け講習会

ゆかたを着て、気軽に出掛けませんか。①7/5㈫②6㈬10:00～12:00。①武道館②幾野集会所。18歳以上の女性。無料。

問 徳田(とくだ) ☎893-9409

あしたへ！

発達障がい等気になる人、お話ししませんか。6/16㈭10:00～12:00。いきいきランド交野。発達障がい児等の家族対象。100円。

問 中野(なかの) ☎891-9040

童謡を歌って元気アップしよう

懐かしい童謡を歌ってリフレッシュしましょう。6/27㈪13:00～14:15。いきいきランド交野。1,000円。

問 小澤(おざわ) ☎090-7103-4793

交野市長杯ソフトテニス大会

7/10㈰(予備日7/17㈰)。私部公園テニスコート。市内在勤、在住、在学の人、連盟会員、中学生以上対象。中学生1ペア800円、一般ペア1200円。

申 6/19㈰までに青年の家 ☎892-7721

問 飯塚(いいつか) ☎892-7464

水無月展

水彩画約40点を展示。会員も募集中。6/21㈫～26㈰9:30～16:30(最終日は16:00)。青年の家。無料。

問 佐々木(ささき) ☎891-0883

飛鳥・奈良時代の疫病

参加自由。古文化同好会の勉強会。6/25㈯10:00～12:00。青年の家学びの館。講師は寺田政信(てらだまさのぶ)氏。200円。

問 村田(むらた) ☎892-2326

廃食油回収

使用済み、期限切れ家庭用油の回収。

日時　6/18㈯9:30～10:30

費用　無料

回収場所

市役所(北側)	天野が原町自治会館
青山集会所	倉治公民館
寺集会所	幾野集会所
梅が枝集会所	松塚集会所
藤が尾集会所	妙見坂自治会館
星田会館	星田西体育施設
私市山手自治会館	青葉台自治会館
私市2-31-5(杉本宅前)	

問 代永(よなが) ☎090-3357-4089

塗り絵おりひめちゃん

作　泉 麗香(いずみ れいか)

ホームページでA4サイズ版を公開しています。完成した塗り絵を送っていただくと、ホームページへの掲載や、イベント等で掲示することがあります。

【申込】〒576-8501　情報政策課広報担当

https://www.city.katano.osaka.jp/docs/2019030600058/

ふるいもん ふっぱい！

かたのブランド

KatanoBrand

交野市農業生産連合会　果樹部会

神宮寺ぶどう

デラウェア：ハウス栽培 1kg 1,000円～（参考価格）
露地栽培 1kg 800円～（参考価格）
シャインマスカット：時価
※ 7/15（金）～8/10（水）までぶどう狩り（デラウェア）開園。

栽培に適した水はけのよい土質・土壌に加え、高度な栽培技術により、糖度の高さ、果房・果粒の大きさ等、品質の良さが自慢です。

交野市農業生産連合会

大阪エコ農産物認証　かたのルビー

500g　150円～（時期により変動）

楕円形で鮮やかなルビー色の皮が特徴のジャガイモ。中は黄色く、加熱するとさらに濃く変化します。粘り気があり煮くずれに強いので、煮込み料理などにおすすめ。優しい甘みでしっとりした舌触りです。

交野市農業生産連合会

「かたのブランド」として、愛情を込めて環境に配慮した安心・安全な栽培を徹底しています。直売所やスーパーなどでお買い求めいただき、もぎたてのみずみずしい「神宮寺ぶどう」、ほんのり甘い「かたのルビー」をお楽しみください。

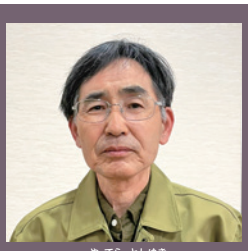

会長 矢寺（やてら） 敏幸（としゆき）さん

販売場所
- 神宮寺ぶどう
  ぶどう農家直売所・
  フレンドマート交野 ほか
- かたのルビー
  フレンドマート交野・
  JAファーマーズプチ星田・
  トップワールド星田店 ほか

市民・事業者・経済団体と市が連携・協力し、にぎわいあふれる交野を目指すため、“交野ブランド「カタノのチカラ」”を認定しています。
詳細はホームページまたは地域振興課（☎892-0121）まで
https://www.city.katano.osaka.jp/docs/2016042100019/

カタノのチカラ KATANO no CHIKARA

交野市ホームページ https://www.city.katano.osaka.jp/

交野市LINE公式アカウント @katano_city

人口と世帯（4月末現在）　世帯：33,613世帯
人口：77,427人　男性：37,279人　女性：40,148人

UD FONT
FSC ミックス 責任ある木質資源を使用した紙 FSC® C020167
発行：2022年6月1日　編集：企画財政部情報政策課　〒576-8501
大阪府交野市私部1丁目1番1号　☎072-892-0121　FAX 072-891-5046