

Katano

広報 かのの

4

April 2023
No. 851

懐かしさと新しさが交わる みんなのこころが和むまち かのの

大坂夏の陣
家康公
出陣の地
星田

大坂夏の陣
家康公出陣の地
星田

大坂夏の陣
家康公出陣の地
星田

大坂夏の陣
家康公出陣の地
星田

大坂夏の陣
家康公出陣の地
星田

特集 星田と家康の深〜い縁

令和5年度 施政方針

今こそ家康推し!

星田と家康の深〜い縁



星田地域は、太閤さん(豊臣秀吉)が治めた大阪にありながら、
実は徳川家康とつながりが深い場所で、家康の人生の重要な場面でたびたび登場します。
今年NHK大河ドラマの主人公になっていることもあり、家康に熱い視線が集まっています。
交野市でも今年度はイベントの開催や広報紙での連載等で、「家康推し」を盛り上げていきます。

☎ 社会教育課文化財係 ☎ 893-8111

星田は人生の分岐点!?

徳川家康が豊臣家を滅ぼし、名実ともに天下人となったのは1615年、73歳のときでした。家康は天下取りまでに、歴史を変えるような分岐点をいくつも乗り越えてきましたが、星田はそのうち二つの出来事と深い関わりがあります。



人生最大のピンチ、もはやこれまで!?

本能寺の変が起きたとき、堺に滞在していた家康も明智光秀に命を狙われることになりました。明智軍や落ち武者狩りからの逃亡の難しさに、一時は自刃も考えたほどの大ピンチです。

自刃は思いとどまり、「神君伊賀越え」と呼ばれる長い逃亡の末、無事に三河へ帰還した家康。その時のルートに交野の星田を通っているのです。しかも単に通っただけではなく、竹やぶで身を潜め、星田の庄屋だった平井家が脱出の手助けをしたと伝わっています。

もし、逃避行中に家康が討たれていたら…と、考えると星田が果たした役割は重要なものだったと言えます。

天下人へ最後の一步は星田から

家康は関ヶ原の戦いに勝利したのち、1603年征夷大将軍に任ぜられ江戸幕府を開きました。その後、大坂冬の陣・夏の陣で大坂城を攻め、豊臣家は滅亡し家康の天下取りは完成しますが、実はここにも星田が登場します。

家康は、京都の二条城から軍勢を進め、星田の領主市橋家が徳川方についたことで星田で本陣を張り、大坂城を目指す足がかりにしました。現在の星田公園(新宮山)がこの場所にあたります。新宮山では頂上の松に軍旗を掲げ、兵士を鼓舞したという「旗掛け松」の伝承が残っています。



市内に残る「家康推し」スポット



家康宿陣の地・旗掛け松跡 (星田公園)

現星田公園には、かつて新宮山八幡という神社があり、ここに石清水八幡から招かれた神が祭られていました。

大坂夏の陣の時、星田に領地をもっていた市橋長勝いちしながかつという武将が、家康の河内国入りの拠点とするために星田を守りました。そして市橋の策は成功し、家康の軍はここに陣を置き、軍旗である白旗を山上の松に掲げたといわれています。この松は「旗掛け松」として伝えられました。元の松は枯れてしまいましたが、現在3代目の松が育っています。



星田公園で旗揚げイベントを開催

家康の軍旗をイメージしたのぼり旗を公園中に掲げるとともに、旗揚げイベントを開催します。

日時 4/16(日)10:30～(雨天中止)

場所 星田公園(星田3丁目)
駐車場はありません

内容 旗揚げ式、大坂夏の陣行列、和太鼓演奏と剣舞等



東高野街道

豊臣家との最後の戦いになった大坂夏の陣で、家康は東高野街道を通り進軍しました。この道の一部は交野で現在も歩くことができます。

また、星田に伝承が残る「神君伊賀越え」の際も、東高野街道を経由して北河内から南山城へ抜けたことが分かっています。もとは、京都から高野山へ参るための信仰の道で、随所に石碑や石仏が残されています。

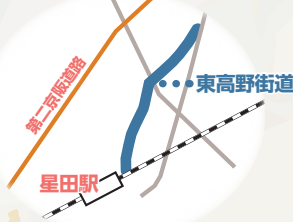

しんそえいしのひ 神祖宮趾之碑

星田から大坂夏の陣に出陣した家康。後世、市橋家の子孫長昭ながあきが交野を訪れたとき家康が宿泊した建物はなくなり「御殿跡」と伝えられていましたが、荒れ果てていたと言います。これを嘆いた長昭は、神祖(家康)と、それに仕えた市橋家や平井家の活躍を伝えるために石碑を立てることを思いつきました。

その命を受けた平井家によって石材が調達され、文化3年(1806年)に御殿跡に石碑が完成しました。平成22年には市指定文化財になっています。

※個人所有地にあるため、見学時はマナーを守ってください。

伝 家康ひそみの敷やぶ

「神君伊賀越え」(33ページに解説)の道中に身を潜めたと伝わる竹やぶです。石碑が現在の妙見坂小学校の敷地内に残されています。



交野 歴史文化めぐり

交野の歴史文化を掘り下げながら、市内の史跡をガイドと一緒に全9コースをめぐります。詳細は各月のイベント案内でお知らせします。全コース参加者には「交野・歴史文化愛好市民の証」を授与します。ぜひご参加ください。

4月

星田コース「家康ゆかりの地めぐり」～平井家当主のお話を聞く～

28(金)10:00～ 星田会館集合

【講演会】「交野の文化財・史跡の魅力」・紙芝居「大坂夏の陣と家康」

29(祝)9:30～12:00 市役所別館3階 中会議室 定員40人



5月

神宮寺石仏の道コース 「山道を登りながら 昔の時代に思いを馳せて」

11(木)10:00～ 寺会館前集合



6月

郡津コース「地名の由来も探りながら…」 ～弘法の井戸所有者のお話を聞く～

8(木)10:00～ 郡津駅前集合

8月

【ワークショップ】「歴史文化ガイドチラシ編集 体験イベント」 対象:歴史文化めぐり参加者

【講演会】「郷土の歴史文化を掘り下げる」

26(土)9:30～12:00

いきいきランド交野 定員40人

7月

倉治コース「渡来人、いにしえの人々の 足跡をたずねて」

4(火)10:00～ 倉治図書館前集合

10月

私部コース「戦国の戦いは、ここ交野にも！」～私部城址に行った記念品!?～

12(木)または26(木)10:00～ 青年の家集合

【郷土語りべ募集】「郷土の語りべを目指しませんか？」8地区に分かれて、自分の住む地区の「郷土の紙芝居づくり」を体験 21(土)9:30～12:00 市役所別館3階 中会議室 定員40人



11月

森・傍示コース「交野ならではの風景を 楽しんで」 ～重要文化財の仏像を見学～

9(木)10:00～ 河内磐船駅集合

12月

私市コース「平安時代からの リゾート地をめぐりましょう」

14(木)10:00～ 河内磐船駅集合

1月

山野酒造見学コース 「地元の酒蔵見学と社長のお話と 美味しいお酒を試飲できる」

下旬予定 交野市駅集合

2月

寺コース「地形を探って古代の人々の 工夫と努力を実感しよう」～国宝の仏 像を見学～

8(木)10:00～ いきいきランド交野集合

3月

【授与式】「交野市・歴史文化愛好市民の証」の授与式

23(土)10:00～ 市役所別館3階 中会議室 定員40人

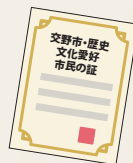

定員 各30人(先着)

申込 実施月の1日から交野市星のまち観光協会ホームページ(<https://katano-kanko.com/>)

問 歴史文化めぐり:協会ガイド担当 ☎090-8532-8453

講演・ワークショップ・郷土語りべ募集・授与式:協会講座担当 ☎090-9090-2335

スケジュール
や内容等は変
更する場合が
あります。

みんなで作るみんなの交野

若い世代から選ばれるまち、交野を目指して

2月22日(水)、山本市長は令和5年第1回議会定例会の冒頭で新年度の施政方針を表明しました。抜粋して内容をお知らせします。

総務省の発表によると、令和4年1年間では、転入が2,565人、転出が2,360人であり、205人の転入超過でした。大阪府では6位、北河内ではナンバーワンであり、0歳から10代半ばまでの子どもと、その親にあたる30代から50代にかけての世代が大幅に転入超過でした。

交野市の活力を将来にわたって維持していくためにも、子育て世代の方々が多く転入してくださっていることは、大変喜ばしいことと考えています。これまで以上にこの流れが強くなるよう、良好な住宅環境の維持や子育ての環境づくり等に取り組んでまいります。



令和5年度

施政方針

重点施策



詳しくはホームページ
をご覧ください。

コミュニティバス等について

コミュニティバス導入等については、目指すべき地域の方向性や仕組みを見いだしていくために、道路運送法に基づく「地域公共交通会議」を設置したいと考えています。この検討期間における対応策として、交

通系ICカード等運賃補助の大幅な増額と、妊婦へのタクシー運賃補助の増額を行うとともに、寺・神宮寺地区巡回バスの東倉治地区までの延伸運行を試験的に実施します。

市役所庁舎について

市役所については、耐震改修だけではなく、屋上防水、外壁補修、空調機器の更新といった、ある一定の長寿命化改修等も視野に入れた整備について、検討を進めます。

青年の家へのエレベーター設置については、設置可能性に係る調査に着手しているところであり、調査結果が明らかになり次第、対応について検討します。

第一中学校区の学校整備について

第一中学校区の学校整備については、市長就任直後から現受託事業者との協議を行うとともに、保護者や市民、地域等への説明会を開催しました。多くの意見を

いただく中、他の校区との公平性を考慮した案について検討を進めており、今議会中もさまざまなご意見をお聞きいたします。

水道料金について

水道料金の値上げにつきましては、市長就任後、凍結を指示しました。しかしながら、一定の条件のもと値上げを実施することで、管路の更新費用に対して国庫補助が期待できると判明したことから、将来的な市民

の負担軽減につなげるべく、経営審議会にて改めて事業経営の望ましいあり方を検討してもらうべきと判断しました。

財政健全化について

交野市財政における最大の課題は、過去において土地開発公社が大量購入した不要な土地の処理であり、これまで長期にわたって整理を進めてきたものの、令和3年度末の保有残高および起債の残高は合計139億円です。約20年にわたり、財政健全化に取り組みながら、今に至ってもこのような状況に陥っていることは、痛恨の極みです。

そのため、私の現任期中における報酬の独自減額率を30%とし、併せて、現任期の退職手当についても不支給とする議案を提案しました。

人口減少、少子高齢化という社会潮流にあって、今

後、市立小中学校の改修、庁舎の耐震工事等の公共施設整備に多くの費用が必要となる中、過去の負の遺産による財政上の制約を受けることなく、市政運営にあたることができる土台を作っていくため、まずは、土地開発公社の清算を進めていくことが私の役目であると考えています。

そうした中においても、土地の繰り上げ返済と売却によって将来の負担軽減を図る等、知恵を絞って財政効果をねん出し、市民サービスを向上させる方向で予算編成をしたいと考えています。

令和5年度当初予算 一般会計

公共施設の更新等で過去最大規模を計上

新年度の予算は、一般会計予算においては社会保障経費の増大や第一中学校区における学校整備事業を含む公共施設の更新等により過去最大規模となっています。中・長期的な財政見通しのもと、歳入・歳出のバランスを考慮し、交野市の魅力を高め、まちを持続的に成長させるための配分となるよう編成いたしました。

一般会計	306億6,363万1千円
国民健康保険特別会計	79億6,372万6千円
介護保険特別会計	65億 360万 円
公共用地先行取得事業特別会計	2億5,133万3千円
後期高齢者医療特別会計	16億2,112万7千円
水道事業会計	28億 922万 円
下水道事業会計	23億1,036万5千円
総 額	521億2,300万2千円

府内で犯罪発生率最小を記録

生活安全都市宣言を行いました

大阪府警察本部が公表しました犯罪統計の確定値によりますと、人口あたり犯罪発生率が全国で最も高い大阪府で、交野市が令和4年に大阪府下33市で犯罪発生率最小を記録しました。このことにより2月20日に交野市民の皆様一人ひとりの防犯に対する意識を高め、より犯罪のない安全・安心なまちの実現をめざし、「生活安全都市宣言」を行いました。

「生活安全都市宣言」

安全で安心な暮らしを実現することは、
私たち交野市民の共通の願いです。

そのためには、地域ぐるみの防犯体制を確立するとともに、
私たち一人ひとりの防犯意識向上への取り組みが必要です。

ここに、安全で安心なまちの実現をめざして、
交野市を「生活安全都市」とすることを宣言します。

令和5年2月20日

令和5年度の主要な取り組み

みんなで子どもを育み、 子どもがのびのびと学ぶまち

・おりひめ出産・子育て応援事業を実施

身近で相談に応じ、出産・育児等の見通しを立てるための面談等を行う伴走型相談支援と、妊娠時および出産後に合計10万円分の出産・子育て応援ギフトを支給する経済的支援とを一体的に行う。

・段階的な給食費の無償化に着手

令和5年度当初より、受験等で特に家計に負担がかかる中学校3年生の給食費を無償化。



- ・全市的に学校トイレの環境改善に優先的に取り組む
- ・通学路の安全対策として各小学校に交通誘導員を配置
- ・ICT活用による放課後児童会の利便性向上と環境改善

みんなが互いを認め支え合い、 笑顔と元気があふれるまち

・重層的支援体制整備事業の実施

既存の取り組みを活かしつつ、身近な相談支援体制や多機関協働、アウトリーチ等を通じた継続的支援の体制を整備。

・がん検診等の市民健(検)診の自己負担金ワンコイン化・無償化

市民の負担を軽減するとともに、適切な広報・勧奨により受診率の向上に取り組み、疾病の早期発見・早期治療を図る(国民健康保険の被保険者は無償化)。

- ・加齢性難聴への対応として補聴器等購入費一部助成制度の創設
- ・骨髄等を提供される人への助成制度の創設
- ・障がい福祉、高齢者福祉における福祉人材確保のための補助制度を創設
- ・障がい児者の社会参加促進のため、合理的配慮を提供する民間事業者に対する補助制度を創設



みんなが助け合い、 安心して住み続けられるまち

・「総合防災マップ」の改定と全戸配布

国の避難情報改定や、土砂災害・浸水エリアの更新、生駒断層等の情報を盛り込んだマップを全戸配布する。

- ・各集会所や公民館等の耐震化・改修工事のための支援
- ・指定避難所等への可搬型蓄電池およびLPガス方式発電機の導入
- ・固定電話やFAXに避難情報を通知するサービスを導入
- ・防犯カメラの増設、地域防犯灯に係る補助制度の拡充

みんながつどい交流し、 活力が生まれるまち

・寺・向井田地区まちづくり事業に係る調査検討を実施

令和4年度の基礎調査等を踏まえ、まちづくり事業の成立性について調査等を実施する。

- ・住宅取得流通促進支援事業補助金による空き家対策と移住・定住促進
- ・倉治公園の飛球対策として防球ネットを高規格化
- ・免除川緑道照明灯のLED化を前倒しで実施
- ・天野川緑地のトイレ水洗化と四阿の再建
- ・今池埋立地の一部について公園整備に向けた設計業務を実施



倉治公園

みんなで自然や文化を楽しみ、 次世代に引き継いでいくまち

・公共施設への太陽光パネル設置

ZOZOタウン創業者前澤友作氏からのふるさと納税500万円を活用し、公共施設における太陽光パネルの設置を進める。

・文化財保存活用地域計画事業の推進

地域や各種団体等と連携を図りながら、地域に点在する交野市の歴史文化の活用および保全の取り組みを進める。

行政の経営方針

令和5年度に実施する施策を恒久化するだけでなく、今後、小中学校給食無償化、水道事業会計健全化、外出支援策の拡充等に取り組むため、知恵を絞って財政効果を確保する市政運営に転換します。

・資金調達と基金運用による財政効果

市債発行等における資金調達は、短期金利をベースにすることで金利の圧縮を図る一方、基金等の運用については、超長期国債や長期地方債を購入することで財政効果を捻出する。

・市街地形成された市街化調整区域で都市計画税を課税

市街化調整区域で一定市街化形成されたエリアについては、市街化区域との税の公平性の観点から、令和6年度からの都市計画税課税に向けて準備を進める。

・市の組織機構を統合・集約

地域課題や行政需要が増加・多様化するなか、限られた職員数で対応するため、関連する業務や専門人財を集約し、業務の繁閑に柔軟に対応できる体制を整えるとともに、業務の効率化を進める。

新型コロナワクチン接種に関するお知らせ

※ 3月20日現在の情報です。今後、国の動向等により変更になる可能性があります。

4月以降の新型コロナワクチン接種

新型コロナワクチン接種の実施期間が、令和6年3月末まで延長されました。令和5年4月以降も引き続き、全ての方が自己負担なしで接種できます。

これまでは、オミクロン株対応2価ワクチンの接種は1人1回限りとなっていました。令和5年度は5/8月から8月末まで「春開始接種」として、高齢者等の重症化リスクの高い人を対象に、オミクロン株対応2価ワクチンの追加接種を実施します。

また、「秋開始接種」として、9～12月に高齢者等を含む初回接種を終了した5歳以上の全ての人を対象に追加接種を実施します(使用するワクチンの種類などは未定)。

初回接種はこれまでどおり、従来型ワクチンによる実施を継続します。

令和4年秋開始の追加接種は5/7(日)で終了します。接種を希望する人は、早めの接種をお勧めします。

現行の特例臨時接種 自己負担なし

特例臨時接種の延長

自己負担なし

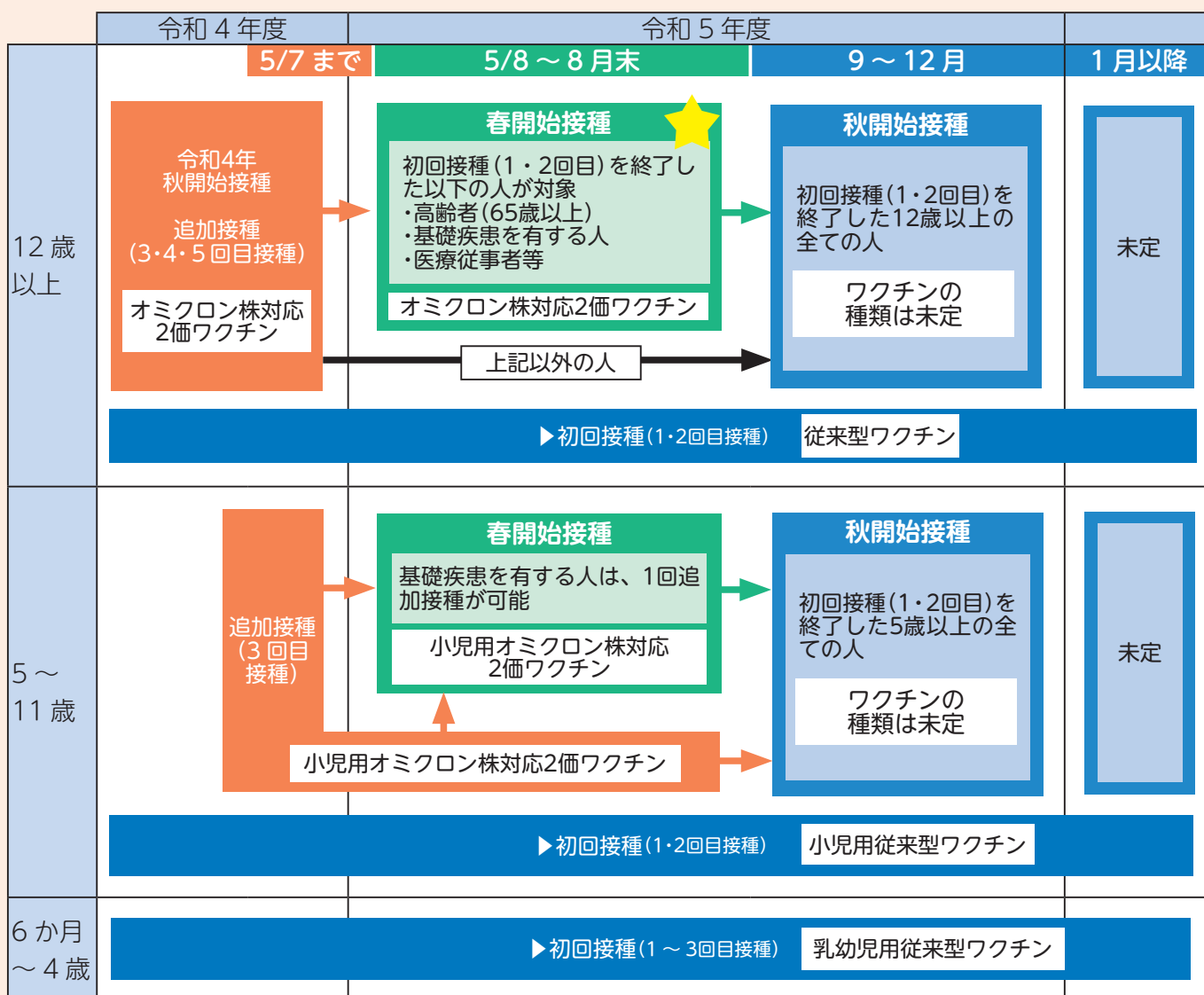

接種券送付(5/8～8月末の春開始接種分)

春開始接種の対象者のうち、次の人には、順次、接種券を送付します。

- ▶ 65歳以上の人
- ▶ これまでの接種時に基礎疾患等や医療従事者等として、本市に接種券の交付申請をした人
- ※右記スケジュール以降は、最後の接種日から3か月を経過する前に接種券を送付。

接種券発送スケジュール

最後に接種した日	接種券送付予定日
～11/17	4/13 ごろ
11/18～12/2	4/18 ごろ
12/3～12/17	4/21 ごろ
12/18～2/28	4/26 ごろ

※住所地(住民票の住所)以外へ送付を希望する人は申請が必要。前回接種時に住所地以外への送付申請をした人も改めて申請が必要。

「春開始接種」の接種対象者のうち、次の人は接種券の申請が必要です

- ▶ 5歳～64歳で次のいずれかに該当する人
 - ①これまでの接種時に基礎疾患等(慢性の呼吸器の病気・慢性の心臓病などで通院・入院している人。BMI(体格指数)が30以上の人。詳しくは市のホームページ)や医療従事者等として、本市に接種券の交付申請をしていない人
 - ②重症化リスクが高いと医師が認める人
- ▶ 他市区町村で接種後、交野市へ転入した人
 - ※申請後、接種時期が近づいてから接種券を送付します。接種時期を過ぎて申請した場合は、1週間程度を目安に送付します。

接種券の申請方法

- ▶ インターネット申請

- ▶ 窓口申請・郵送申請 〒576-0034 交野市天野が原町5-5-1(ゆうゆうセンター2階) 新型コロナウイルスワクチン接種対策室

窓口申請・郵送申請に必要なもの

- ①新型コロナウイルスワクチン接種券等発行申請書兼接種記録確認同意書、②本人確認書類(運転免許証、健康保険証等。郵送時はコピーを添付)。

ただし、他市区町村からの転入者は、

- ③転入前の市区町村での接種済証もしくは接種記録書等(郵送時はコピーを添付)も必要。また、代理人が窓口で申請する場合は、④委任状、⑤代理人の本人確認書類も必要です。



申請
フォーム

「秋開始接種」の接種券や予約方法など詳細は改めてお知らせします。

小児(5～11歳)への3回目以降の接種がオミクロン株対応2価ワクチンになりました。ファイザー社製小児用オミクロン株対応2価ワクチン(BA.4-5)が薬事承認されました。また、これまで3回目接種の時期は、2回目接種から5か月経過した後となっていたが、有効性や安全性を踏まえ、3か月経過で接種できるようになりました。接種開始時期にあわせ、順次、接種券を送付します。



小児・乳幼児
申請フォーム

小児(5～11歳)及び6か月～4歳(乳幼児)で初回接種を希望する人は申請が必要です。
※令和4年11月1日以前に5歳になった人には、既に郵送しています。

予約・問い合わせ

- ▶ 予約サイトで予約(24時間受付) <https://katano-city.vaccine-reservation.jp>
※メンテナンスのため、利用できない日があります。詳細は予約サイトをご確認ください。
- ▶ 予約サポートコーナー 4月17日(月)～5月31日(水)までの月曜～金曜日(祝日除く) 10:00～12:00、ゆうゆうセンター2階ロビー。市からの送付物一式(予防接種済証に記載のID・パスワードが必要)を持参。
※予約の補助を行いますが、予約を保証するものではありません。
- ▶ コールセンターで予約 ☎0120-052-517(フリーダイヤル) 9:00～18:00(日曜日・祝日を除く) ※4/23(日)～5月末までは、日曜日・祝日も開設します。
- ▶ 聴覚障がい者専用相談窓口(予約はできません) FAX050-3457-4766



予約サイト



市ホームページ

市役所の組織が一部変わります

☎ 秘書政策課 ☎ 892-0121

市長が掲げる重点施策をより効果的・効率的に進めていくため、4/1(土)から市役所の一部組織の見直しを行います。

財産管理・利活用機能の強化

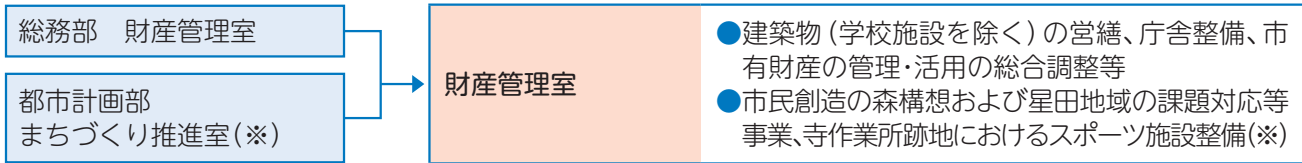

秘書・政策調整機能の強化



情報発信機能の強化

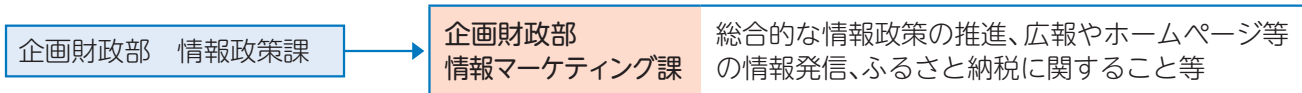

都市計画・まちづくり機能の強化

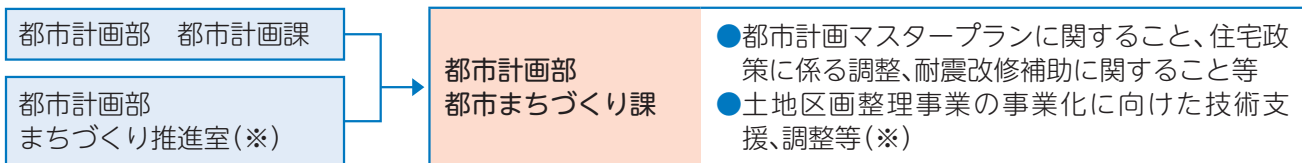

※都市計画部まちづくり推進室は廃止し、所掌事務が財産管理室と都市まちづくり課に分けられます。

令和5年度 自動車文庫「ブンブン号」の巡回日程

☎ 倉治図書館 ☎ 891-1825

ステーション名	時間	曜日	令和5年					令和6年				
			4月	5月	6月	7月	9月	10月	11月	12月	2月	3月
郡津駅前(松塚公園)	14:00 ~ 14:45	水	12日	10日	7日	5日	13日	11日	8日	6日	7日	6日
星田西体育施設前	15:30 ~ 16:30		26日	24日	21日	19日	27日	25日	22日	20日	21日	
ゆうゆうセンター前	14:00 ~ 14:30											
磐船駅北1号公園	14:45 ~ 15:30		5日	17日	14日	12日	6日	4日	1日	13日	14日	13日
藤が尾	15:50 ~ 16:30		19日	31日	28日		20日	18日	15日	29日	28日	27日
フレンドタウン交野(北側出入り口前)	13:30 ~ 14:15	木	13日	11日	8日	6日	14日	12日	9日	7日	8日	7日
妙見坂(松下中央児童公園)	14:45 ~ 15:15		27日	25日	22日	20日	28日	26日		21日	22日	21日
南星台公園	15:30 ~ 16:30											
妙見東(中公園北)	13:30 ~ 14:00		6日	18日	1日	13日	7日	5日	2日	14日	15日	14日
星田山手自治会館前	14:30 ~ 15:15		20日		15日		21日	19日	16日	30日	29日	28日
星田山手1丁目	15:30 ~ 16:30			29日								

※8月と1月および祝日は運休します。

予防接種を受けましょう

☎健康増進課 ☎893-6405

令和5年度予防接種の一部を紹介します。その他の予防接種や実施医療機関は折り込みの「わが家の健康管理」をご覧ください。

子どもの予防接種

費用 無料 **持ち物** 母子健康手帳

申込 実施医療機関へ直接申込

定められた接種期間を過ぎると公的な費用助成が受けられず、任意で接種すると各予防接種1回5,000円～1万6,000円程度かかります。

子どもの予防接種には、原則保護者(親権者、後見人)が同伴してください。



高齢者の予防接種

▽ 高齢者肺炎球菌ワクチン

対象者には個別にはがきを送ります。5月になっても届かない場合はご連絡ください。

対象 令和5年度中に65・70・75・80・85・90・95・100歳になる人で初めて肺炎球菌ワクチン(®ニューモバックス)を接種する人

接種期間 4月～令和6年3月末

費用 2,000円

持ち物 個別通知はがき(ピンク色)、本人確認書類(マイナンバーカード、介護保険証等)

生活保護世帯に属する人は接種費用が免除されます。接種時に生活保護受給者証等を医療機関窓口へ提出してください。

期間を過ぎると公的な費用助成が受けられず、任意で接種すると8,000円程度かかります。

過去に自己負担で任意接種した人は、助成制度の対象外になりますが、市で接種履歴が確認できないため案内はがきを送付されます。

大人の風しん抗体検査と予防接種

▽ 風しん第5期追加的対策

対象 昭和37年4/2～54年4/1生まれの男性で、抗体検査を受け、抗体価の低い人

※対象者には令和4年4月にクーポン券を送付済みです。お手元にはない人はQRコードから交付申請を行ってください。



接種期間 令和7年3月末まで

実施医療機関 全国の実施医療機関(厚生労働省のホームページをご覧ください)

費用 無料

▽ 先天性風しん症候群予防対策

対象 風しん抗体検査の結果、抗体価が低く接種時に19歳以上の男女で①～③に該当する市民

- ①妊娠を希望する女性
- ②妊娠を希望する女性の配偶者
- ③妊娠をしている女性の配偶者

申請・接種期限 令和6年3月末

助成金額 麻しん風しん混合ワクチン(MR): 上限8,000円、風しんワクチン: 上限4,000円

助成方法 償還払い(1回限り)

医療機関で接種費用を全額支払い後、申請により助成金額を指定口座に振り込みます。なお、医療機関の指定はありません。接種費用は医療機関により異なります。

申請に必要なもの 予防接種済証と領収書(被接種者名・ワクチン名・医療機関名・接種日・金額が明記された原本)、抗体検査の結果(基準値あり)、振込口座が確認できるもの。

生活保護世帯に属する人は、申請時に生活保護受給者証等をご持参ください。

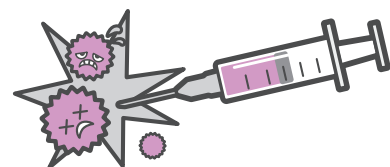

市民課窓口でマイナンバーカードのオンライン申請を開始

問 市民課 ☎892-0121

4/10月から、申請予約をした人に限り市民課窓口でマイナンバーカードのオンライン申請を開始します。カードを作るための写真の持参が不要になりますが、インターネットを利用するため承諾書の記載が必要です。

受付の流れ

① 申請予約

② 市民課に必要なものを持参して
オンライン申請

③ 自宅でマイナンバーカードの
受け取り

必要なもの

①本人確認書類一覧(有効期限内のものを持参)

A欄から1点またはB欄から2点(うち1点は公的機関発行書類)

A	写真付きの証明書類
	運転免許証、パスポート、住民基本台帳カード、在留カード、身体障がい者手帳、療育手帳等
B	「氏名・生年月日」または「氏名・住所」が記載された書類
	健康保険証、年金手帳、介護保険証、年金証書、学生証、各種医療証(こども医療証等)等

②通知カードまたは個人番号通知書(紛失した人は、上記本人確認書類一覧からA1点とB1点を持参してください)

③住民基本台帳カード(所有者のみ)

通知カードと住民基本台帳カードは、返納していただきます。

注意事項

- ・対象者は交野市民に限ります。・必ず本人がお越しください。
- ・15歳未満・成年被後見人の人は、法定代理人の同行が必要です。また、上記の必要なものに加えて、次の書類をご用意ください。
- ▷法定代理人の本人確認書類(上記本人確認書類一覧参照)
- ▷代理権の確認書類(15歳未満の場合は戸籍謄本等。ただし、申請者が15歳未満の人の法定代理人で「本籍地が交野市である場合」または「本人が法定代理人と同一世帯かつ親子関係にある場合」は不要。成年被後見人の人は登記事項証明書等)
- ・上記の必要なものに不足があった場合、申請の受付ができず手続きが完了しない場合があります。

申請の予約方法

予約期間 予約日の45日前～3日前

予約サイト(24時間) <https://tmnc.task-asp.net/cu/272302/mnr/> 「申請予約」を選択してください。

予約専用電話番号(平日9:00～17:30) ☎0570-048978



星の里いわふねの指定管理者が変わりました

問 星の里いわふね ☎893-3131

4月から「交野スターライトプロジェクトグループ」が管理・運営を行います。今後はアウトドアの拠点施設として、さらなるにぎわいの創出や再整備を行い、市民のみなさんに近場で楽しんでもらえる施設としてリスタートします。

- ▷星の里いわふねと府民の森が連携して、周辺エリアでアウトドアイベント等を開催します。
- ▷インドアキャンプサービスとして、ロッジ内にテントを張り「キャンプの雰囲気味わいたい」を実現します。
- ▷ロッジ宿泊利用者だけでなく、日帰りキャンプ利用者も利用できるコインシャワー設備を増設します。
- ▷Wi-Fiスポットをロッジ内に設置します。

代表企業 シンコースポーツ(株)大阪支店

構成企業 シンコースポーツ大阪(株)、住友林業緑化(株)、日本管財(株)



軽自動車税に関するお知らせ

問 税務室 ☎ 892-0121

軽自動車税(種別割)の税率

車種区分		標準税率(年額)	※1:初度検査年月とは、車両の初回番号指定時の検査が行われた年月のことで、車検証に記載されています。				
原動機付自転車	排気量50cc以下、51cc～90cc	2,000円	※2:重課税率は、初度検査から14年目をむかえる車両のことで、その年度から同欄税率が適用されます。13年目までは標準税率または旧税率となります。 対象外:電気・天然ガス・(混合)メタノール・ハイブリッド軽自動車、被けん引車				
	91cc～125cc	2,400円					
	ミニカー 50cc以下	3,700円					
二輪の小型自動車	251cc～	6,000円	旧税率	重課税率(※2)			
小型特殊自動車	農耕用(トラクター等)	2,400円	初度検査年月(※1)が平成27年3月以前の車両	初度検査後13年を超える車両			
	その他(フォークリフト等)	5,900円					
軽自動車	二輪 126cc～250cc		3,600円	3,100円	4,600円		
	三輪		3,900円				
	四輪乗用	自家用	10,800円			7,200円	12,900円
		営業用	6,900円			5,500円	8,200円
	四輪貨物	自家用	5,000円			4,000円	6,000円
		営業用	3,800円			3,000円	4,500円

軽自動車のグリーン化特例

令和4年4/1～5年3/31に初度検査を受けた軽自動車のうち、下記の車両は令和5年度のみ下表のとおり税が軽減されます。

車種		税率(年額)				
		対象車種(動力別)	電気および天然ガス軽自動車	ガソリン車・ハイブリッド車		
		対象となる軽減基準	天然ガス軽自動車のうち平成30年排出ガス保安基準達成車または平成21年排出ガス車基準適合かつ平成21年排出ガス車基準から10%低減達成車	平成17年排出ガス75%低減達成車または平成30年排出ガス50%低減達成車	令和12年度燃費基準90%達成かつ令和2年度燃費基準達成車	令和12年度燃費基準70%達成かつ令和2年度燃費基準達成車
軽減率	標準税率	おおむね75%軽減	おおむね50%軽減	おおむね25%軽減		
三輪		3,900円	1,000円	2,000円 (乗用営業車のみ)	3,000円 (乗用営業車のみ)	
四輪	乗用	営業用	6,900円	1,800円	3,500円	5,200円
		自家用	10,800円	2,700円	適用なし	適用なし
	貨物	営業用	3,800円	1,000円		
		自家用	5,000円	1,300円		

軽自動車税種別割の減免

減免の申請期間は、納税通知書がお手元に届いてから(5月上旬予定)、納期限(5月末日)までです。減免の詳細は広報5月号または納税通知書に同封している案内をご覧ください。

飼い犬登録と狂犬病予防接種

☎ 環境衛生課 ☎ 892-0121

新型コロナウイルス感染症拡大防止のため、開催を中止する可能性があります。開催の可否等は、事前に市のホームページで確認またはお問い合わせください。

4月	10:00～11:30	13:30～14:15	15:00～15:45
11(火)	倉治公民館	リニアパーク北公園 (星田西体育施設北側)	私市会館
12(水)	市役所別館東	南星台4丁目西公園	星田山手自治会館
13(木)	星田会館	森区民ホール	ゆうゆうセンター西側駐車場
14(金)	ドッジボール広場(向井田)	郡津駅西口前(松塚公園内)	郡津公民館
17(月)	天野川緑地西側広場(藤が尾)	第1児童センター(幾野)	さくら丘自治会館 (天野が原町)
18(火)	市役所別館東	妙見東自治会館	カンガルーちびっこ広場 (妙見坂1丁目公園)
19(水)	星田会館	教育文化会館	倉治公民館

※雨天決行。駐車場はありません。

対象 生後91日以上の子犬(室内犬も同様)

※次に該当する場合は、注射を受けられないことがありますので、事前に獣医師へ申し出てください。

▷妊娠中(最近交配させた犬を含む)または、病気療養中 ▷1か月以内に他の予防接種を受けた

▷過去に注射等によるアレルギー症状が出た ▷下痢、嘔吐、咳等の症状がある

▷体調不良、食欲異常の症状がある ▷他市で登録されている(交野市へ登録変更する場合を除く)

内容 狂犬病予防注射および注射済票の交付、飼い犬登録(未登録者のみ)、各種変更届、死亡届

※転入届は、転出元の市町村で交付されている鑑札、交付されていない場合はマイクロチップ番号
が分かる書類を持参してください。鑑札を紛失した場合は再交付(手数料1,600円)になります。

※飼い犬が死亡したときは、必ず届け、登録時の鑑札を返却してください。

※既登録者には「令和5年度春の集合注射のお知らせ」を送っていますので、予診票に記入の上持参
してください。忘れると手続きに時間がかかります。

費用 ▷飼い犬登録手数料(未登録者のみ) = 1頭3,000円

▷狂犬病予防注射・注射済票交付手数料 = 1頭3,300円

※おつりがないようにご注意ください。

注意事項 ▷リード・首輪等の緩みがないか確認し、しっかり装着してください。かみぐせのある犬は口
輪等をつけてください。

▷狂犬病予防注射当日は、激しい運動や入浴を避け、安静にさせてください。

▷集合注射に来られない人は、動物病院で注射を受けてください。費用等は事前に動物病院で
ご確認ください。

消費者相談 | 賃貸住宅を退去したらシャワーヘッド交換費用を請求された

Q 3年前に敷金・礼金ゼロで契約した賃貸住宅を退去したら、管理会社からシャワーヘッド交換
費3万円の請求書が届いた。入居当初からシャワーのつなぎ目から水漏れが生じていたが、
管理会社には連絡せずにいたら「入居当初からの故障の証拠がないので支払ってもらえない
か」と言われた。支払わないといけませんか？

A 交換費用の負担はその原因によって異なります。経年劣化によるものなら家主負担ですが、故
意・過失によるものであれば借主負担です。

助言 入居時には室内の傷やいたみ、設備の故障等は写真や動画を撮り、管理会社や家主に必ず記録
の残る形で伝えておきましょう。

※掲載の相談事例は、当時の法令や社会状況に基づく内容です。同様の商品・サービスでも、状
況により解決内容が異なる場合があります。

ゆうゆうセンター 1F 人権と暮らしの相談課 消費生活センター ☎ 891-5003

event-information

イベント情報

アウトドア

自然 初夏のバードウォッチング

渡ってきた夏鳥と、繁殖期に入った野鳥を観察し、さえずりの特徴等を学びます。

日時 4/9(日)9:00～15:00(雨天中止)

集合 私市駅前

コース くろんど園地→傍示の里→天田神社

指導 交野野鳥の会 費用 無料

持ち物 昼食、飲み物、雨具、あれば双眼鏡、野鳥図鑑

申込 当日集合場所

☎ いきものふれあいセンター ☎893-6520



自然 交野のいきもの調査をしよう

植物や昆虫等のいきものを調べます。

日時 4/13(木)9:30～12:30(雨天中止)

集合 郡津駅西出口前

コース 郡津小学校前→郡津神社→免除川緑道→松塚公園(約4km)

指導 交野みどりネット しぜんしらべたい

持ち物 飲み物、帽子、筆記用具、あれば双眼鏡・ルーペ

申込 4/4(火)9:00から電話・web予約

☎ 環境衛生課 ☎892-0121



自然 交野山森林公園めぐりハイキング

ごみ拾いをしながら、交野山を登ります。

日時 4/16(日)10:00～13:30(雨天中止)

集合 9:45に情熱Park(倉治公園)内テニスコート東側(当日受付)

コース みはらしの道→ささやきの道→交野山山頂等(約7km・ファミリー向け)

指導 交野里山ゆうゆう会 岡村雅広さん

定員 10人(先着) 費用 無料

持ち物 昼食、飲み物、雨具

☎ 環境衛生課 ☎892-0121

自然 里山ボランティア

竹の伐採等里山の整備活動に参加しませんか。1日だけの参加もできます。

日時 ①4/19(水)②4/30(日)9:30～12:00(雨天中止)

集合 ①奄山えんざんふれあいの森(星田9丁目)

②星田ふれあいの森(星田6丁目)

指導 交野みどりネット 定員 各5人程度

持ち物 飲み物、タオル、帽子

服装 長袖、長ズボン、作業できる靴

※必要な道具は貸与します。

申込 4/4(火)9:00から電話・web予約

☎ 環境衛生課 ☎892-0121



自然 ワクワク散歩～レンゲ畑で遊ぼう～

花冠を作り、レンゲソウや他の草花について学びます。

日時 4/23(日)10:00～12:00(雨天中止)

集合 交野市駅前(バスロータリー側)

講師 交野自然の杜クラブ

指導 交野みどりネット

対象 市民(小学3年生以下は保護者同伴)

定員 20人(先着) 費用 無料

持ち物 飲み物、筆記用具

申込 4/4(火)9:00からweb予約

☎ 環境衛生課 ☎892-0121



健康 星のまち歩く歩くDAY



健康づくりのため、ウォーキングを始めませんか。すでにウォーキングをしている人も、効果的な歩き方について再確認できます。

日時 4/21(金)9:15～11:30(小雨決行)

集合 ゆうゆうセンター1階 休日診療側(当日受付)

コース 歴史ある私部城跡コース

対象 市民

持ち物 健康手帳(ない人は当日渡します)、飲み物、タオル、帽子、雨具等

☎ 健康増進課 ☎893-6405

アウトドア

自然 星のまちハイキング「星田古道を行く！」

星田六十名山の数か所と、滝を巡ります。

日時 4/22(土)9:00～15:00

集合 星田駅

コース 星田古道→ほしだ園地(昼食)→磐船神社
→鮎返しの滝→私市駅(おもてなし、解散)(約
10*。・健脚者向け)

費用 500円(保険料、資料・地図等)

※前日19:00の気象情報により判断し、中止の場
合はホームページでお知らせします。

申込 ホームページ <https://katano-kanko.com/>

☎ 星のまち観光協会

☎070-2838-9690(平日9:00～17:00)

自然 春の植物観察ハイキング

日時 4/26(水)9:00～15:00(雨天中止)

集合 機物神社(参道入口)

コース 石仏の道→ささやきの道→交野山→ふれ
あいセンター→サワガニの小路→源氏の滝(解散)

講師 交野里山ゆうゆう会

定員 20人(先着) 費用 無料

持ち物 昼食、飲み物、雨具、筆記用具、あればルーペ

申込 当日集合場所

☎ 環境衛生課 ☎892-0121

青年の家

相談 行政書士会日曜無料相談会

日時 4/16(日)13:00～15:00(要予約)

場所 青年の家2階 研修室202号室

内容 遺言、相続、成年後見、内容証明の作成等

申込・☎ 行政書士会枚方支部 ☎894-3534

文化 青年の家展示室の一般公開

日本南画院副理事長であった故清水要樹しみずようき氏の南画
の展示を5月と11月に開催します。

※昨年度まで毎月第1水曜日・第3土曜日に開催
していましたが、本年度から年2回、1週間ほど
の期間に変更になります。

日時 5/2(火)～7(日)、10/31(火)～11/5(日)
10:00～16:00(12:00～12:45を除く)

場所 青年の家 展示室

費用 無料

☎ 社会教育課 ☎892-7721

文化 文学講座「竹取物語を読み直す」

日本の物語のルーツをひもときながら、古典文学
を新しく読み直す楽しさに触れてみませんか。

日時 5月～翌年3月の第4木曜日

14:00～16:00(8・12月は休講。全9回)

場所 青年の家 学びの館1・2号室

対象 市内在住・在勤者 定員 50人(抽選)

費用 4,500円

講師 元摂南大学教授 おがわとよお 小川豊生さん

申込 4/14(金)〈消印有効〉までに、はがきに①氏
名(ふりがな)②郵便番号③住所④電話番号を
記入し、社会教育課「文学講座」〒576-0052
私部2-29-1、または直接窓口

※はがき1枚につき応募は1人まで。

※教室の案内は4月下旬に送付。

☎ 社会教育課 ☎892-7721

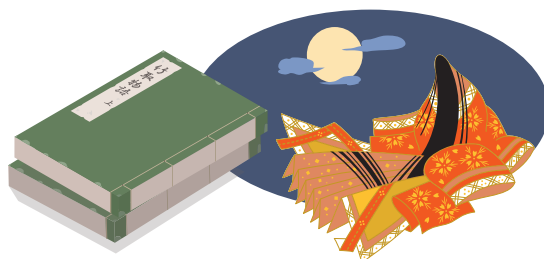

いきいきランド交野

スポーツ こどもスイミング無料体験会

コーチがサポートしますので安心してご参加ください。

日時 4/16(日)・23(日)9:00～11:00(説明会含む)

場所 いきいきランド交野 わくわくプール

対象 初めて参加する3歳以上

定員 各10人 持ち物 水着、キャップ、タオル

※入会する場合は、入会金、会費2か月分、通帳、
銀行届け出印が必要。指定キャップ
プレゼント。

申込 web予約

☎ いきいきランド交野 ☎894-1187



スポーツ フィットネス会員入会キャンペーン

4月の入会者は入会金(通常2,000円)が無料とな
り、ミズノのタオルをプレゼントします。会員に
なると時間に限りなくトレーニングやプールを利用
できるほか、スタジオプログラムへの無料参加
等、多数の特典があります。ぜひこの機会にご入会
ください。

☎ いきいきランド交野 ☎894-1181

星の里いわふね

子育て 親子教室春の部

子どものペースに合わせて、健やかに育つためのサポートを行っています。子育てについて悩みを相談しながら情報交換もできます。

場所 星の里いわふね

内容 リトミック・ベビーマッサージ・知育遊び・制作遊び・おはなしママtime等

対象 未就園児親子 **定員** 各10組

費用 1組8,100円(全9回)

申込・問 4/3(月)10:00から星の里いわふね
☎893-3131

月曜クラス

日程 4/10～6/19の月曜日(5/1・29除く)

▷ひまわり①組

時間 9:30～10:10 **対象** 2歳～就園前

▷もも①組

時間 10:20～11:00 **対象** 2か月～8か月

▷さくらんぼ組

時間 11:10～11:50 **対象** 9か月～1歳2か月

水曜クラス

日程 4/12～6/21の水曜日(5/3・31除く)

▷ひまわり②組

時間 9:30～10:10 **対象** 2歳～就園前

▷ゆり①組

時間 10:20～11:00 **対象** 1歳6か月～2歳

▷ちゅーりっぷ組

時間 11:10～11:50 **対象** 1歳～1歳6か月

木曜クラス

日程 4/13～6/22の木曜日(5/4・6/1除く)

▷ゆり②組

時間 9:30～10:10 **対象** 1歳6か月～2歳

▷ひまわり③組

時間 10:20～11:00 **対象** 2歳～就園前

▷もも②組

時間 11:10～11:50 **対象** 2か月～8か月



スポーツ ZUMBA第1期

ZUMBAは、ラテンのリズムに合わせて体を動かす有酸素運動です。

日時 4/13～7/27の毎週木曜日(祝日除く・全15回)18:50～19:50

場所 星の里いわふね **講師** 和田紗織さん

対象 16歳以上 **定員** 30人(先着)

費用 9,000円(分割1回700円)

持ち物 上靴、飲み物、タオル

申込 4/3(月)10:00から参加費を添えて窓口

問 星の里いわふね ☎893-3131

スポーツ ピラティス第1期

ピラティスとは、心と体を整えるエクササイズです。

日時 4/13～7/27の毎週木曜日(祝日除く・全15回)20:00～21:00

場所 星の里いわふね **講師** 和田紗織さん

対象 16歳以上 **定員** 30人(先着)

費用 9,000円

持ち物 上靴、飲み物、タオル、バスタオルまたはブランケット、あればヨガマット

申込 4/3(月)10:00から参加費を添えて窓口

問 星の里いわふね ☎893-3131

式典 令和6年「^{はたち}二十歳のつどい」

日時 令和6年1/8(祝) **場所** 星の里いわふね

▷午前の部 10:30～

第一・第二中学校区在住の対象者

▷午後の部 13:30～

第三・第四中学校区在住の対象者

対象 平成15年4/2～16年4/1生まれの人

問 青少年育成課 ☎892-7721

お祭り 第3回北河内新人お笑いコンクール

桜と七夕のまち交野に再び笑いの渦が巻き起こる！ゲストとして、交野出身のプラス・マイナスをはじめ、人気急上昇のさや香、ベテランのザ・ぼんちが登場します。

日時 4/23(日) **場所** 星の里いわふね

チケット販売 前売り2,500円、当日3,000円

チケット販売場所 はれらに食堂、お茶のかをり園他

※詳細はホームページをご確認ください。

問 交野市商業連合会

☎070-8410-1144

(月～金曜日13:00～16:00)



星の里いわふね

演奏会 交野市青少年音楽団体 第46回定期演奏会

少年少女合唱団・ジュニア吹奏楽団・チアリーディングクラブの3団体が、1年間の活動の成果を披露します。团员募集は24ページ。

日時 4/9(日) 13:00開演

場所 星の里いわふね

費用 無料

☎ 青少年育成課 ☎ 892-7721

ゆうゆうセンター

健康 頭の元気度チェック

脳(認知)機能をチェックし、頭こゝろの健康づくりに役立っています。

対象 認知症の診断および治療を受けていない市民

①ゆうゆうセンター(対面)

※Eメール申し込み不可



タッチパネルで簡易な認知機能チェックと頭の健康づくりにつながるアドバイスを行います。

日時 4/26(水) 9:30 ~ 11:30 (うち30分間)

場所 ゆうゆうセンター 1階 審査会室

対象 65歳以上 定員 8人(先着)

申込 4/3(月)から高齢介護課 ☎ 893-6400

②電話(対話)

申込後、受検証を送りますので、指定のコールセンターまで電話をかけて検査(10分程度)を受けてください。受検後、おおむね3週間以内に郵送で結果を送ります。

対象 40歳以上

定員 500人(先着)

申込・☎ 電話・Eメールで高齢介護課 ☎ 893-6409

✉ kaigo@city.katano.osaka.jp

(件名は「頭の元気度チェック申し込み」、本文に郵便番号、住所、氏名、電話番号、年齢を記入)

健康 脳に効く音読教室



音読は脳を活性化させ、認知症の予防やストレス発散、死因の上位を占める誤嚥性肺炎ごえんせいの予防に役立ちます。

日時 4/26(水) 13:30 ~ 15:30

場所 ゆうゆうセンター 3階 研修室

対象 おおむね65歳以上の市民

定員 20人(先着)

持ち物 眼鏡(必要な人)、飲み物

申込・☎ 4/3(月)から高齢介護課 ☎ 893-6400



福祉 手話体験講座(初心者)

日時 4/19(水) 19:00 ~ 21:00

4/21(金) 10:00 ~ 12:00

場所 ゆうゆうセンター 3階 団体共用ルーム1

対象 市内在住・在勤・在学者

定員 各15人(先着・最低催行5人)

申込・☎ 4/3(月)~ 11(水)〈必着〉で①講座名②参加希望日③住所④氏名(ふりがな)⑤電話・FAX番号を記入し郵送・FAXまたは電話で、障がい福祉課

☎ 893-6400 ☎ 895-6500

〒576-0034 天野が原町5-5-1

福祉 交野市手話講習会

▷水曜夜コース:5/10(水) 19:00 ~ 21:00

▷金曜朝コース:5/12(金) 10:00 ~ 12:00

※いずれも初回開催日。各全40回。

場所 ゆうゆうセンター 3階 団体共用ルーム1

対象 市内在住・在勤・在学で手話を初めて習う人

定員 各15人(抽選・最低催行5人)

持ち物 全国手話研修センター発行「手話を学ぼう手話で話そうDVD付き」(無い人は購入が必要。税別3,000円)

申込・☎ 4/3(月)~ 21(金)〈必着〉で①希望コース②住所③氏名(ふりがな)④電話・FAX番号⑤手話学習の経験を記入し郵送・FAXまたは電話で、障がい福祉課

☎ 893-6400 ☎ 895-6500

〒576-0034 天野が原町5-5-1

その他施設(市内)

健康 元気アップ体操クラブ



健康づくりに役立つ市オリジナルの体操です。

- ① ゆうゆうセンター 4階 多目的ホール
4/5・19(水) 定員 各60人
1部:10:00～10:45 2部:11:00～11:45
- ② 青年の家 武道施設
4/13・27(木) 定員 各50人
1部:13:30～14:15 2部:14:30～15:15
- ③ いきいきランド交野2階 サブアリーナ
4/28(金)10:00～10:45 定員 70人

対象 おおむね65歳以上の市民 **費用** 無料

持ち物 飲み物、②③は上履き

申込 直接会場(15分前から受付)

☎ 高齢介護課 ☎893-6400



文化 私部城めぐりと城址 —築城455年記念 私部城を学び・遊ぼう—

日時 4/23(日)

- 内容**
- ① 9:30～10:30 私部城と周辺社寺めぐり(ガイド説明付き)事前申込要
 - ② 10:30～13:00 城址でお城の特産品(タケノコ・城米・名産品等)販売
 - ③ 難攻不落の「私部城物語」・「御城印」販売

集合 ① 9:15に市役所別館前

対象 ① 中学生以上

定員 ① 20人(先着)

費用 ① 300円

申込・☎ 私部城を活かし守る会事務局
☎090-9251-1830

その他施設(市外)

福祉 大阪府要約筆記者養成講座

特に専門性の高い要約筆記者を養成します。

日時 6/10(土)～12/2(土)(全21回・基本土曜日開催)

場所 福祉情報コミュニケーションセンター

内容 ①手書きコース②パソコンコース

対象 府内在住・在勤・在学者 **定員** 各12人

費用 無料(教材費実費)

申込 5/9(火)〈消印有効〉までに受講申込書を郵送で、(特非)大阪府中途失聴・難聴者協会〒573-0025大阪市東成区中道1-3-59 大阪府立福祉情報コミュニケーションセンター3階(要約筆記)、または府ホームページから「大阪府要約筆記者養成講座」で検索

☎ 府民お問合せセンター ☎06-6910-8001

消防 甲種防火管理新規講習

第1回:5/16(火)・17(水) 第2回:6/20(火)・21(水)
第3回:7/29(土)・30(日) 第4回:9/13(水)・14(木)
予備日:8/22(火)・23(水)

※下半期開催の日程は10月号に掲載。

場所 枚方寝屋川消防組合消防本部

対象 市内在住・在勤者

定員 各回4人 **費用** 4,000円

申込 4/17(月)10:00から申し込み開始。インターネットによる仮予約が必要です。仮予約完了後、各開催日の3週間前(第1回は2週間前)までに受講票を提出。

※詳細は市ホームページ「くらし」→「消防・救急」でご確認ください。

☎ 消防本部予防課 ☎892-0012

仕事 ひとり親家庭の親等のための 就業支援講習会

実務者研修

日時 5/27(土)～9/30(土)9:00～18:00(講義により変動あり)

▷金曜日コース(全9回・内2回は土曜日)

▷土曜日コース(全9回)

場所 未来ケアカレッジ難波校

※開講式(5/27)、閉講式(9/30)は府立母子・父子福祉センター

対象 初任者研修またはヘルパー2級の資格保持者で、現在、介護職に従事し、数年の実務経験があり、介護福祉士の資格取得を目指している人

定員 各12人 **費用** 各1万5,000円(教材費)

申込 4/27(木)〈必着〉までに往復はがきに①希望講座名②住所③氏名(ふりがな)④年齢⑤職業⑥電話番号⑦志望動機⑧過去に当センターで受講した講座⑨保育希望者は子の氏名・年齢(2歳～就学前)⑩介護職実務経験年数⑪初任者研修またはヘルパー2級のうち所持している資格を記入し、府立母子家庭等就業・自立支援センターへ郵送 〒537-0025 大阪市東成区中道1-3-59

またはホームページ <https://www.osakafu-boshiren.jp/>

☎ 同センター ☎06-6748-0263

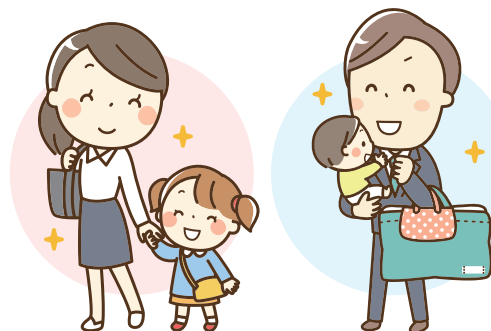

お知らせ

制度・業務

申請 マイナンバーカード土・日曜日受付・交付

交付通知書や有効期限通知書を持ち、平日来庁できない人は、手続きにお越しく下さい。また、申請時来庁方式による受け付けも行っていますので、必要な持ち物を確認の上、ご利用ください。

日時 4/1(土)・9(日)・15(土)・23(日)

9:00～14:00

※予約優先制。

予約サイト

<https://tmnc.task-asp.net/cu/272302/mnr/>

予約電話 ☎0570-048978

(平日9:00～17:30)

場所 市役所本館1階 市民課

※必ず本人がお越しく下さい。

※電子証明書の更新手続きも申請予約のページから予約できます。

※詳細はホームページまたはお問い合わせください。

☎ 市民課 ☎892-0121



申請 マイナンバーカード用電子証明書の発行等業務の停止

公的個人認証システムの更改作業実施に伴い、マイナンバーカード用電子証明書(署名用電子証明書および利用者証明用電子証明書)の発行・失効・更新等の全ての業務を停止します。

ご利用のみなさまにはご不便をおかけしますが、ご理解のほどよろしくお願ひします。

詳細は「公的個人認証サービス ポータルサイト」をご覧ください。

期間 4/29(祝)～5/7(日)

☎ 市民課 ☎892-0121

福祉 緊急通報システム

一人暮らしや寝たきりの高齢者の安全確保のために、緊急通報装置を貸与します。

装置の特徴

▷急病等の緊急時に、緊急ボタンを押すとナースコールセンターにつながり、相談員と通話可能。

▷緊急時に協力員や警備員が駆けつけ、消防署に連絡。

▷相談ボタンを押すことで健康相談も可能。

対象 おおむね65歳以上の一人暮らしの人等

※昼間のみ独居の世帯も対象(条件あり・有料)。

※高齢者のいる世帯で必要な場合は、世帯状況等により費用が異なります。

☎ 社会福祉協議会 ☎895-1185

福祉 高齢者家族やすらぎ支援事業

家族の介護疲れ等で休息が必要なときや、外出時に「やすらぎ支援員」が家庭を訪問し、認知症高齢者の話し相手や見守りを行います(直接の介護は行いません)。

対象 在宅で生活しているおおむね65歳以上の認知症高齢者等で、一時的な見守りが必要な人

時間 平日9:30～17:00 **費用** 1時間80円

☎ 社会福祉協議会 ☎895-1185

福祉 訪問理美容サービス

理美容院に行くことが困難な人に、自宅で理美容サービスを受ける出張費を助成する利用券を発行します。

対象 おおむね65歳以上で介護保険の「要介護3」以上の認定を受けている人

利用方法 市と契約している理美容店に予約し、訪問時に利用券を提出(理美容代は自己負担)

利用回数 年度内最大4回

※ご協力いただける理美容店を随時募集しています。

☎ 高齢介護課 ☎893-6400

教育 就学援助制度

学校生活にかかる費用の支払いが困難な世帯に対し、費用の一部を補助します。

対象 市立各小・中学校の児童・生徒、または市内在住で府立中学校（府立特別支援学校中等部を除く）の生徒の保護者で、令和4年1月～12月分の世帯全員の所得合計額が認定基準以下の人

援助費目 学用品費、通学用品費、学校給食費、医療費、校外活動費、修学旅行費等

※医療費は事前に学校への申請が必要です。また、特定の疾病に限り対象になります。

申込 申請書と必要書類を5/9(火)までに所属学校または学務保健課

※申請書は、市立各小・中学校の全児童・生徒に配布します。それ以外の人をご連絡ください。

※所得証明書が必要な人（令和5年1月1日時点で他市町村に住民票がある世帯）は、証明発行が6月以降となるため、申請書のみ期限内に提出し、証明書は後日提出してください。

※期限内申請は4月にさかのぼって支給しますが、期限を過ぎるとさかのぼっての支給はできません。

※昨年度に受給された人も、新たに令和5年度の申請が必要です。

☎ 学務保健課 ☎ 810-8011



福祉 寝具類の丸洗いサービス

寝具類の丸洗い、乾燥消毒等の費用を助成します。

対象 心身の障がいおよび傷病等の理由により寝具類の衛生管理が著しく困難な、おおむね65歳以上の一人暮らしや高齢者のみの世帯

利用回数 年度内2回（1回の利用につき、寝具類は2枚以内）

☎ 高齢介護課 ☎ 893-6400

仕事 就職希望者高等学校卒業程度認定試験受験支援事業

この試験に合格すると、高校卒業と同等の資格が得られ、就職活動の幅が広がります。補助を受けるには、就労支援への事前相談が条件です。

※試験の詳細は文部科学省ホームページをご覧ください。

相談時間 平日 10:00～12:00、12:45～17:30

相談場所 ゆうゆうセンター 1階 人権と暮らしの相談課内

☎ 人権と暮らしの相談課 ☎ 817-0997

福祉 骨髄バンクドナー支援助成金を交付

骨髄等の移植の普及、ドナー登録の推進を目的に公益財団法人日本骨髄バンクが実施する骨髄または末梢血幹細胞提供幹旋事業において、骨髄等の提供を完了した人（骨髄ドナー）に対して、通院、入院の日数に応じて助成金を交付します。助成対象者等の詳細はホームページでご確認ください。

☎ 健康増進課 ☎ 893-6405

福祉 外出支援制度の申請

外出支援制度の利用は毎年度申請が必要です。詳細は市ホームページまたは配布のチラシをご覧ください。

申請 ゆうゆうセンター 1階ロビー（特設窓口）

☎ 福祉総務課 ☎ 893-6400

制度・業務

子育て 児童扶養手当・特別児童扶養手当の 手当額改定

児童扶養手当

父母の離婚や死亡等により、父または母と生計が異なる児童(18歳になって最初の3月31日まで。一定の障がいがある場合は20歳未満)を監護する母、監護し生計を同じくする父、父母以外の養育者(児童と同居・監護・生計維持をする人)に支給されます。婚姻等、受給資格がなくなった時は、すぐに届け出をしてください。

令和5年4月から児童扶養手当額が改定(2.5%引き上げ)されます

	児童扶養手当(月額)	
	全部支給	一部支給
本体額	44,140円 (+1,070円)	44,130円～10,410円 (+1,070円～+250円)
第2子加算額	10,420円 (+250円)	10,410円～5,210円 (+250円～+120円)
第3子以降加算額	6,250円 (+150円)	6,240円～3,130円 (+150円～+80円)

特別児童扶養手当

20歳未満で、政令に指定される障がいの状態にある児童を監護している父母(主として児童の生計を維持するいずれか1人)か、父母に代わって児童を養育(児童と同居し、監護し、生計を維持)する人が受給できます。

※障がいの程度・住所・氏名等に変更があった場合は届け出をしてください。

令和5年4月から特別児童扶養手当額が改定(2.5%引き上げ)されます

等級	特別児童扶養手当(月額)
1級	53,700円 (+1,300円)
2級	35,760円 (+860円)

受給資格について

児童扶養手当、特別児童扶養手当とも、公的年金給付との調整や所得制限、支給要件等の条件があります。

定例払い

特別児童扶養手当 4/11(火)

☎ 子育て支援課 ☎ 893-6406

子育て おりひめ出産・子育て応援ギフト

対象者には2月に案内文を送付しています。申請期限を過ぎての受付は対応できませんのでご注意ください。

対象 令和4年4/1～令和5年1/31までに①生まれた子どもの養育者②妊娠届を提出した妊婦

申請期限 5/1(月)

☎ 健康増進課 ☎ 893-6405

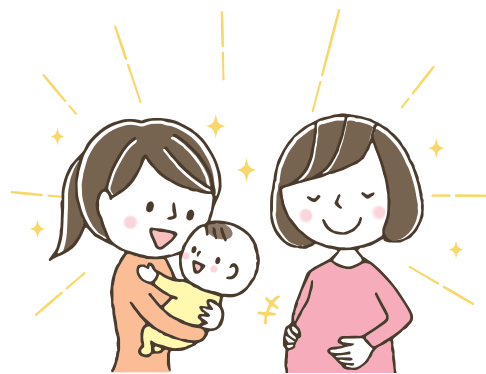

子育て 児童手当の申請・届け出をお忘れなく

児童手当(特例給付)は、原則として、毎年6月、10月、2月に、それぞれの前月分までの手当を支給します。未申請・書類不備等がある場合は支払いができませんので、心当たりがある場合はお問い合わせください。また、次に該当する場合は、必ず届け出が必要です。届け出がない場合、不支給期間や返還金が発生する場合がありますのでご注意ください。

▷出生等で子どもが増えたとき(出生日の翌日から15日以内)

▷転入したとき(転入した日の翌日から15日以内)

▷転出したとき

▷公務員になったとき、公務員でなくなったとき

▷子どもの監護・生計関係がなくなったとき

▷生計中心者が変更になったとき

▷その他、支給要件に該当しなくなったとき

☎ 子育て支援課 ☎ 893-6406

仕事 農業者のための経営所得安定対策

主食用米を作付けしない水田で、販売目的で野菜等の作物の生産を行う農業者に対し、国から面積払いで交付金を交付します。制度詳細・営農計画書は、水田の所有者・耕作者に4月下旬頃から順次郵送します。届かない場合はお問い合わせください。

申込 営農計画書に必要事項を記入・押印し、5/15(月)までに市農業再生協議会事務局(農政課)

☎ 農政課 ☎ 892-0121

税・保険・年金

年金 国民年金保険料の免除申請

大学・短大・専門学校等を卒業し、引き続き国民年金加入中の人で、国民年金保険料の支払いが困難な場合は、50歳未満が対象の免除制度(若年者納付猶予)が申請できます。

年金手帳またはマイナンバーカードと本人確認書類(免許証等)を持参しご相談ください。また、学校を卒業後別の学校(大学院等)に変わった場合は、再度学生特例制度の申請ができます。新しい学生証等を持参しご相談ください。

☎ 枚方年金事務所 ☎ 846-5011

税 令和5年度納税通知書の発送時期

今年度の納税通知書発送時期は次のとおりです。

▷固定資産税・都市計画税:5月上旬

▷軽自動車税(種別割):5月上旬

▷市・府民税(普通徴収):6月上旬

☎ 税務室 ☎ 892-0121

納付 市税・保険料の休日納付相談

市は、市税や保険料の負担の公平性の確保を図るため、4月を「滞納徴収重点月間」と定め、市税・保険料の滞納者に対して催告を強化するとともに休日開庁を実施します。

市に連絡のないまま滞納すると差し押さえ等の滞納処分を行いますので、早急に税務室、医療保険課に連絡してください。なお、市税(市・府民税、固定資産税・都市計画税、軽自動車税)や保険料の納付には便利で確実な口座振替(自動払い込み)をご利用ください。

日時 4/16(日)10:00～15:00

場所 市役所本館1階

▷市税:税務室

▷国民健康保険料・後期高齢者医療保険料:医療保険課

☎ 税務室 ☎ 892-0121

年金 スマホアプリで国民年金保険料を納付

国民年金保険料について現金、口座振替、クレジットカード、Pay-easy等による納付に加え、新たにスマートフォンアプリを使用した電子(キャッシュレス)決済での納付が利用できるようになりました。

対象決済アプリ auPay、d払い、PayB、PayPay
☎ 枚方年金事務所 ☎ 072-846-5011

募集

文化 大阪府シニア美術展作品募集

出品資格 府在住の60歳以上のアマチュア

出品部門 日本画、洋画、彫刻、工芸、書、写真

出品料 2,000円

申込 出品申込書を4/3(月)～5/8(月)〈必着〉までに一般財団法人大阪府地域福祉推進財団に郵送、FAX、Eメール。

〒542-0012 大阪府中央区谷町7-4-15

☎ 06-4304-2941 ✉ seniorart@fine-osaka.jp

・出品申込書は高齢介護課で配布します。

・申込多数の場合は、抽選により出品者を決定します。

期間 6/22(木)～25(日)

場所 府立江之子島文化芸術創造センター

☎ (一財)大阪府地域福祉推進財団

☎ 06-4304-0294

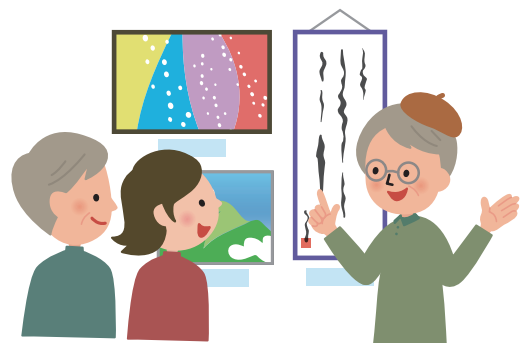

募集

福祉 身体障がい者補助犬使用者募集

府では、身体障がい者の生活動作の補助および自立と社会参加の促進を目的に、盲導犬、介助犬、聴導犬の使用者を募集します。

対象 府内在住の満18歳以上で、次の全てに該当する人

- ▷盲導犬:視覚障がい1級
- ▷介助犬:肢体障がい1・2級
- ▷聴導犬:聴覚障がい2級
- ▷補助犬を使用することにより、社会活動へ積極的に参加し、自立した生活をしようとする意欲があると認められる。
- ▷補助犬の使用、飼育、衛生の確保等について、適切に管理、費用負担できる。
- ▷補助犬を使用するにあたって、自己の所有にかかる家屋以外の家屋に居住する者にあつては、その家屋の所有者または管理者等の承諾を得られる。
- ▷育成事業者が実施する所定の訓練を受講することができる。

申込・☎ 申請書に必要事項を記入し、「身体障がい者手帳」の写しを添えて、5/12(金)必着までに郵送 〒540-8570 大阪市中央区大手前2 府自立支援課 ☎06-6944-9176

*申請書は障がい福祉課で配布(府ホームページからダウンロード可)。

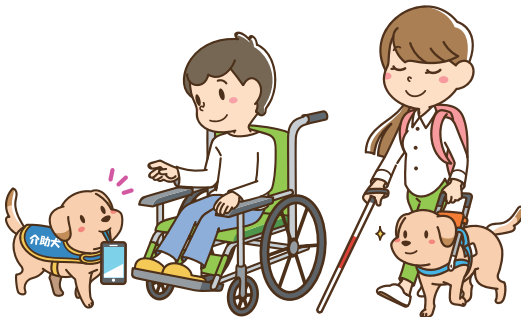

仕事 社会福祉士正職員募集

職種 社会福祉士

対象 昭和38年4/2以降生まれの社会福祉士資格保持者

人数 1人程度 **試験** 6/11(日)

採用 令和5年8/1(火)

試験要項等の配布 ゆうゆうセンター 1階社会福祉協議会、市役所本館 1階受付

申込・☎ 6/8(木)までに社会福祉協議会 ☎895-1185

くらし 府営住宅総合募集

新婚・子育て世帯向けや一般世帯向け、福祉世帯向け等の応募区分ごとに入居者を募集します。申し込みには、収入基準等の要件があります。

申込書の配布・受付期間

- ▷第1回 4/3(月)～17(月)
- ▷第2回 6/1(木)～15(休)
- ▷第3回 8/1(火)～15(火)
- ▷第4回 10/2(月)～16(月)
- ▷第5回 12/1(金)～15(金)
- ▷第6回 2/1(木)～15(休)

配布場所 市役所本館受付、ゆうゆうセンター、大阪府営住宅枚方管理センター等

☎ 大阪府営住宅枚方管理センター ☎861-1091

文化 青少年音楽団体団員募集

少年少女合唱団

対象 小学1年生～高校2年生 **募集人数** 20人

練習 毎週土曜日13:00～16:00、青年の家

費用 入団費1,000円、育成会費月700円、制服貸与金1,000円

*4/22(土)13:30～15:00に体験練習あり。

ジュニア吹奏楽団

対象 小学4年生～中学3年生
(在団期間は高校3年生まで)

募集人数 若干名

練習 毎週日曜日13:00～16:00、青年の家

費用 育成会費月800円

*ユニホームは実費1,000円。楽器は貸与します。

チアリーディングクラブ

対象 小学生(在団期間は中学3年生まで)

募集人数 若干名

練習 毎週土曜日9:30～11:30、青年の家

費用 育成会費月800円

*ユニホーム・シューズ代等で実費5万円程度。

申込・☎ いずれも4/24(月)までに

電話・web

青少年育成課 ☎892-7721



市民活動 交野市まちづくり市民提案型事業の募集

地域で身近に起こるさまざまな課題を、市民活動団体ならではの発想や地域特性を生かして解決を図る事業に、初期費用の一部を助成します。

詳細は市ホームページをご覧ください。

<https://www.city.katano.osaka.jp/docs/2013090300019>

募集期間 4/10(月)～5/12(金)

☎ 地域振興課 ☎892-0121

お知らせ

安全 自転車利用者のヘルメット着用が努力義務化されます

道路交通法の一部改正により、4/1(土)から全ての自転車利用者に乗車用ヘルメットの着用が努力義務化されます。交通事故の被害を軽減するためには、頭部を守ることが重要です。自転車を利用する際は乗車用ヘルメットを着用し、大切な命を守りましょう。

また、府では自転車条例により自転車利用者は自転車保険に加入しなければなりません。自転車利用者が損害賠償責任を負った場合の経済的負担の軽減と、被害者の保護を図るため、自転車保険に加入しましょう。

☎ 危機管理室 ☎ 892-0121



くらし パブリックコメントの実施結果

第3次交野市男女共同参画計画(素案)におけるパブリックコメントの実施結果は次のとおりです。

実施期間 令和4年12/16(金)～5年1/16(月)まで
意見件数 0件

閲覧場所 情報公開コーナー(市役所本館2階)、
市ホームページ、人権と暮らしの相談課

☎ 人権と暮らしの相談課 ☎ 817-0997

くらし 防災行政無線の工事

市では災害時における避難情報の伝達方法の一つとして、市内37基の防災行政無線を使用しています。そのうちの1基、旧星田出張所の防災行政無線の移設工事(南西側へ20m移設)を3月上旬に行いました。そのため周辺にお住まいの人は今までと聞こえ方が変わった可能性があります。

放送を聞き逃したり、放送された内容が聞き取りにくい場合は、電話(☎0120-779990)で放送内容の確認ができます。また、7月頃に星田駅北地区(星田北6丁目地内)に新たに1基増設します。

☎ 危機管理室 ☎ 892-0121

消防 春の山火事予防運動

4/16(日)～5/5(祝)の日曜・祝休日、消防本部(署)と消防団合同で山林パトロールや山麓周辺で広報を実施し、ハイカーにたばこの投げ捨て禁止等と呼びかけます。山火事の原因は、人のうっかりミスによるものが大半です。また、山火事は世界的に多発し、一度発生すると大火になりかねません。山火事予防にご協力をお願いします。

☎ 消防本部予防課 ☎ 892-0012

交通 春の交通安全運転講習会

優良運転者表彰の申請には、安全運転者講習を7月1日を基準日として毎年1回以上の受講が必要です。

▷ 4/19(水) 19:00 私部会館

▷ 4/21(金) 19:00 交野会館

▷ 4/22(土) 10:00 ゆうゆうセンター交流ホール
受付開始時間は開始時間の約30分前です。駐車場はありません。

持ち物 受講カードまたは会員証(受講済記録を押印します)

☎ 危機管理室 ☎ 892-0121

枚方交野交通安全協会 ☎ 843-2288

お知らせ

防犯 列車内の痴漢被害をご相談ください

痴漢の被害に遭ったときや目撃したときは、1人で悩まないでご相談ください。24時間相談を受け付けています。一緒に対応方法を考えましょう。
※詳細は「列車内防犯」と検索。

☎ 大阪府警察鉄道警察隊 ☎ 06-6885-1234

くらし 条例の一部改正(案)の パブリックコメント

市は、交野市廃棄物の減量および適正処理に関する条例の一部改正にあたり、改正案を公表し、みなさんからの意見を募集します。

素案の公表場所 市ホームページ、市役所本館2階情報公開コーナー、環境事業所内環境事業課
意見を提出できる人

- 次のいずれかに該当する人・法人・団体
- ▷市内に在住・在学・在勤している。
 - ▷市内に事業所(事務所)がある。
 - ▷市税の納付義務がある。
 - ▷その他、案件に利害関係がある。

意見の提出方法 意見書(様式自由)に住所・氏名(団体名)を記入し、4/28(金)〈消印有効〉までに、持参・郵送・FAX・Eメールで環境事業課
〒576-0041 私部西3-3-1

✉ jigyousyo@city.katano.osaka.jp ☎ 893-1170

☎ 環境事業課 ☎ 892-2471

子育て 子ども(子育て世帯)に食費を支援します

府が、府内に住んでいる18歳以下の子どもや妊婦を対象に食費支援を行います。

詳細は府ホームページをご確認ください。

☎ 子育て支援課 ☎ 893-6406

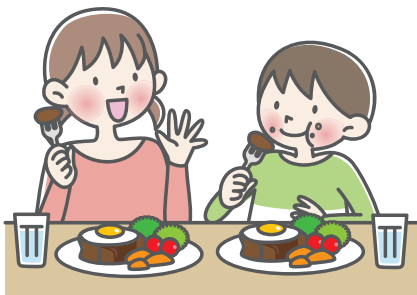

選挙 市議会議員選挙の日程

選挙管理委員会は9/30(土)に任期満了となる市議会議員選挙の日程を次のとおり決定しました。

告示・立候補受付 9/3(日)

8:30～10:00:市役所別館3階 中会議室

10:00～17:00:市役所別館3階 選挙管理委員会事務局

投票 9/10(日)7:00～20:00、各投票所

開票 9/10(日)21:15～、いきいきランド交野メインアリーナ

立候補予定者説明会 8/1(火)14:00～、市役所別館3階 中会議室

☎ 選挙管理委員会事務局 ☎ 892-0121

健康 後期高齢者医療加入者の健診



健康診査・歯科健診

4月下旬～5月上旬、大阪府後期高齢者医療広域連合が被保険者に「健康診査受診券」と「歯科健診のお知らせ」を送ります(今年度中に75歳になる人には、誕生月の翌月上旬に送ります)。

健康診査では、生活習慣病や加齢に伴う心身の衰え(フレイル)等のチェック、歯科健診では歯や歯茎の状態だけでなく口腔の機能もチェックします。年度内1回無料で受診できますので、ぜひご利用ください。

受診に必要なもの

▷健康診査 受診券と被保険者証

▷歯科健診 被保険者証のみ

※事前に希望医療機関にお問い合わせの上、受診してください。

※6か月以上の入院や施設に入所・入居している人は対象外です。

人間ドック受診費用の一部助成

助成には申し込みが必要ですので、領収書・報告書等を大切に保管してください。

対象 (公社)日本人間ドック学会が掲げる1日人間ドック基本検査項目表の必須項目を満たし、人間ドックを受診した被保険者

申込に必要なもの 領収書、検査結果報告書の写し、被保険者証、口座情報が分かるもの

助成額 上限2万6,000円

助成回数 年度内に1回

申込 医療保険課

☎ 医療保険課 ☎ 892-0121

後期高齢者医療広域連合事務局給付課

☎ 06-4790-2031

健康 成人歯科健診



歯周病は口の健康を損なうだけでなく、糖尿病や心筋梗塞等、さまざまな疾患とも関連します。そのため、定期的な健診が重要です。

期間 令和6年3月末まで 費用 500円

場所 市内実施歯科医院
(個別通知はがきまたはホームページ参照)

対象 令和5年度中に、40・50・60・70歳になる市民

受診に必要な物 年齢・住所が確認できるもの(マイナンバーカード等)、あれば健康手帳

健康増進課 ☎893-6405

健康 健(検)診を受けましょう 「迷うより 受けてみようよ がん検診」

令和5年度から各がん検診等がワンコイン(500円)で受けられるようになりました。また、交野市国民健康保険加入者は、各がん検診等受診料が無料になります。がん検診(胃・肺・大腸・前立腺・乳・子宮頸)、肝炎ウイルス検診、胃リスク検診、ぴちぴち健診を受診期間内に1回(乳がん検診・子宮頸がん検診は2年に1回)、市内の実施医療機関や集団健(検)診会場で受診できます。受診方法等の詳細は折り込みの「わが家の健康管理」をご覧ください。

- ・各部位のがんで治療中や経過観察中の人は、その部位の検診は対象外です。
- ・がん検診の結果、精密検査が必要になった人は必ず精密検査を受診してください。
- ・原則、交野市に住民票のある人が対象ですが、震災やDV等で交野市に居住している人は、健康増進課での事前申請により、受診可能です。

医療機関健(検)診

受診期間 令和5年4月～6年1月末

実施場所 市内の実施医療機関(直接予約申込み)

集団健(検)診

受診期間	令和5年5月～6年3月	
実施場所	ゆうゆうセンター	
予約先	がん検診・ぴちぴち健診 健康増進課☎893-6405	特定健診と同時受診 医療保険課☎892-0121

健康増進課 ☎893-6405

保健所 保健所だより

▷骨髄ドナー登録(無料・予約制)

日時 第1月曜日9:30

▷結核・指定難病・小児慢性特定疾病等の相談(随時、予約制)

▷HIV・梅毒即日検査(無料・結果は即日、要確認検査の場合は1週間後。希望者には梅毒即日検査も実施)

日時 第1・3月曜日9:30～10:15

※新型コロナ対策のため変更の可能性あり。

▷こころの健康相談(予約制)

統合失調症、うつ病、依存症(アルコール、薬物、ギャンブル等)などの精神的な病気、ひきこもり等

▷医療機関等に関する相談

日時 毎週月～金曜日(祝日を除く)

9:15～12:15、13:00～16:00

▷飲料水(井戸水)等の検査(有料・一部予約制)・検便(腸内細菌)(有料)・ぎょう虫卵検査(有料・予約制)

日時 4/4・18(水)9:30～11:30

▷肝炎、骨髄ドナー、指定難病等(母子・難病)

☎878-1042

▷HIV、結核等(感染症)☎878-1090

▷こころの健康相談(精神)☎878-2477

▷医療相談(総務)☎878-1021

▷飲料水等の検査 茨木保健所検査課

☎072-620-6706

※犬、猫の相談は、「大阪府動物愛護管理センター 四條畷支所」☎862-2170

健康コラム

春は心が疲れやすい時季です 休養をしっかりとうろ

春は心が疲れやすい時季であると知っていますか？気温の高低差に伴う体温調節や新しい環境等「変化」が多い時季です。自分でも気付かないうちに過剰にストレスがかかり、体と心のバランスを保つ自律神経が乱れがちになってしまいます。

「食欲がない」「寝つきが悪い」「やる気が出ない」「動悸がする」等の症状がある場合は、心と体のSOSかもしれません。無理せず自分なりの気分転換や休養を取っててください。症状が長引くようであれば、医療機関にご相談ください。



子育て通信

参加費の記載がない場合は、全て無料です。対象は原則、未就園児です。

●交野市立地域子育て支援センター ☎810-8270 ※全ての申し込みは、来所か電話にて9:30～です。

遊戯室・お庭の開放	月～金曜日 ① 10:00～12:00 ② 14:30～16:30	2部制。予約優先・人数制限あり。前日～当日受付。 水曜日のみ1歳6か月まで。※就園児の利用は火・木曜日②のみ。	
	第2・4土曜日 ① 10:00～12:00 ② 14:30～16:00	2部制。予約優先・人数制限あり。※就園児の利用は②のみ。	
たまたて箱	4/7(金)10:30～11:00	「松塚公園で一緒に遊ぼう～！」。現地集合・解散。 持ち物:帽子・飲み物。雨天中止。みんな遊びに来てね。	
にこにこDo(ど)ようび	4/22(土)10:00～10:30	「お庭であそぼう！」。持ち物:帽子・飲み物・着替え。 雨天の場合は室内あそび。〈要申込〉4/3(月)～	
子育て講座	4/24(月)10:30～11:30	「ベビーマッサージ」。2か月～5か月。持ち物:バスタオル・オイル代300円。※きょうだいの入室はできません。〈要申込〉4/3(月)～	
ほっこりおしゃべり広場	4/25(火)10:30～11:00	「育児・家事でこれ便利!おしゃべり会」。時短アイデアや便利グッズ等、みんなでおしゃべりしましょう。〈要申込〉4/3(月)～	
わくわくランド	こりす組	5/10(水)10:00～11:00	3か月～9か月
	うさぎ組	5/11(木)10:00～10:45	10か月～1歳3か月
	こあら組	5/16(火)10:00～10:45	1歳4か月～1歳11か月
	らいおん組	5/18(木)10:00～10:45	2歳～
		〈要申込〉4/20(水)～	

●ぽらりすひろば ☎893-1414 第1児童センター1階 子育て支援室 ※駐車場に限りがあります。

お部屋の開放	火～土曜日① 10:00～12:00 ② 14:30～16:30	2部制。予約優先・人数制限あり。前日～当日受付。0歳～3歳。プレママ&プレパパもどうぞ。祝日、第1児童センター休館日はお休み。
おしゃべり会	4/6(木)10:30～	「離乳食について」。6組。
つくってあそぼ	4/13(木)10:30～	「手形・足形でこいのぼり製作」。6組。
ファミリーデー	4/15(土)10:30～12:00	普段は来られないお兄ちゃんお姉ちゃんもファミリーでどうぞ♪ 10組程度。〈要申込〉4/1(土)～
ハーモニークラブさんの「えほんライブ」	4/19(水)10:30～	10組程度。〈要申込〉4/5(水)～
個別おしゃべりDay	4/27(木)① 10:00② 11:00 ③ 13:30④ 14:30⑤ 15:30	相談したいこと等、スタッフとお話しませんか。各1組60分。

●星田地域子育て支援センター ☎860-7193 星田こども園内 ※全ての申し込みは、来所か電話にて9:00～17:00です。

お部屋の開放	月～金曜日① 9:00～11:00 ② 13:00～15:00	2部制。前日～当日受付。金曜日のみ1歳6か月まで。土日祝日、星田こども園休園日はお休み。
園庭開放	① 4/3(月)15:00～16:30 ② 4/10・24(月)10:00～11:30	おおむね10組。雨天・園庭のコンディションが悪い場合は中止。 〈要申込〉
子育て講座	4/20(木)10:00～11:00	「乳幼児のデンタルケアと楽しく歯磨き」。子どもの歯のケアなど、歯科衛生士さんに聞いてみましょう。先着おおむね5組。〈要申込〉4/6(木)～
親子教室	4/25(火)10:00～11:00	「こいのぼり製作」。1歳6か月以上。先着5組。〈要申込〉4/11(火)～

●つどいの広場(子育て支援課) ☎893-6406 ゆうゆうセンター3階運動療法室

お部屋の開放	水・金・土曜日 ① 10:00～12:00 ② 14:00～16:00	2部制。予約優先・人数制限あり。〈①のみ要予約:前日または当日〉。 0歳～おおむね3歳。祝日、ゆうゆうセンター休館日はお休み。
ふれあい遊び	4/21(金)11:00～	〈要予約:前日または当日〉
こどもの日の工作	4/26(水)11:00～	〈要予約:前日または当日〉

マスクの着用は個人の判断が基本となりますが、手洗いや換気等の基本的な感染対策は引き続き励行します。



●一時預かり保育 ※事前に登録が必要です。詳細は各施設。

※本人や家族がPCR検査を受けることになった場合、陰性が確認されるまで利用をお控えください。

認定こども園 交野保育園 ☎891-6203	半日2,000円 1日3,000円 ※食事代含む	市内在住の6か月～就学前
星田こども園 ☎891-1793		
星の子ルーム ☎893-6408		

●病児保育 交野病院 ☎891-0331 ※受入れ基準は、交野病院ホームページをご覧ください。

交野病院内 病児保育室ふたば	月～金曜日8:00～18:00 土曜日8:00～13:00	半日1,000円 1日2,000円 保護者が働いている1歳～小学4年生
-------------------	----------------------------------	--

●園庭・室内開放・イベント ※対象は原則、未就園児と保護者です。

ゆうゆうセンター3階 (子育て支援課) ☎893-6406	〈こそだてさーくる・たち〉 4/4(火)10:00～11:30	毎月第1火曜日開催。出入り自由。 おおむね1歳以上。
	〈赤ちゃんサロン〉 4/13(木)10:00～11:30	毎月第2木曜日開催。出入り自由。 おおむね3か月～1歳。100円(保険料)。
あさひ認定こども園 ☎892-0206	〈園庭〉4/18(火)9:30～11:00 〈室内〉4/13(木)9:30～11:00	園庭開放は雨天中止。 保育ではありません。駐車場はありません。
くらやま認定こども園 ☎892-8433	〈園庭〉4/11(火)9:30～11:00 〈室内〉4/21(金)9:30～11:00	
認定こども園 交野保育園 ☎891-6203	〈さくらんぼクラブ〉 4/11(火)13:00～13:40	保育士による手遊びや読み聞かせ。 場所:交野会館2階
	〈いきいき親子体操〉 4/18(火)13:00～13:40	専門スタッフによる親子体操指導。おおむね1歳6か月以上。6組。場所:交野会館2階。〈要申込〉電話
あまだのみや ちどりこども園 ☎892-1351	〈園庭開放〉 4/26(水)10:00～11:00	雨天中止。駐車場あり。
ほしだ幼稚園 ☎891-3856	〈遊ぼう会〉 4/26(水)10:15～11:45	親子ふれあい体操・リトミック他。2018年4/2～2021年4/1生まれ。子ども1人に付き保護者2人まで。先着15組。駐車場あり。〈要申込〉4/17(月)10:30～専用電話☎894-2697
	〈山開放〉4/28(金)10:30～11:45	駐車場あり。
交野幼稚園 ☎891-2333	〈ピッコロクラブ〉 5/8(月)10:30～11:30	2021年4/2～2022年4/1生まれ。15組程度。500円。 〈要申込〉4/20(木)10:30～ (株)エルステップス☎06-6943-4411
認定こども園 ひかりの子幼稚園 ☎891-9000	〈あそぼう会〉 5/17(水)①10:00～②11:00～	ふれあい遊び、絵本、園庭遊び、散策。先着各10組。 持ち物:飲み物、帽子。駐車場はありません。 〈要申込〉電話
認定こども園 高岡幼稚園 ☎892-2320	〈園庭開放〉 毎週月・水・金曜日10:00～12:00 毎週月・水曜日16:00～17:00	
認定こども園 倉治こども園 ☎891-1116	〈園庭開放〉 毎月1～2回10:30～11:30	利用には登録が必要です。 〈要申込〉4/4(火)10:30～11:00に来園

●乳幼児の健診と相談、教室・講座 健康増進課 ☎893-6405

※対象児または同居のきょうだいが通う学校・園・施設等が休校・休園の場合は参加できません。
また、開催日当日に37.5℃以上の熱や咳等の風邪症状がある人も参加できません。

4か月児健診	5/9(火)	2022年12/11～2023年1/10生まれの乳児に案内を送ります。	持ち物: 母子健康手帳
1歳6か月児健診	5/16(火)	対象者に案内を送ります。1歳6か月児健診は1歳6～7か月前後、2歳6か月児歯科健診は2020年10/29～11/30生まれ、3歳6か月児健診は3歳6～7か月前後に送付予定です。	
2歳6か月児歯科健診	5/23(火)		
3歳6か月児健診	5/10・24(水)		

※密を避けるため人数を制限しています。そのため案内時期が通常より遅れる場合があります。





2/14 大塚製薬株式会社と
包括連携協定を締結

第5次総合計画基本構想に定める「心も身体も健やかで充実した暮らしが実現できるまち」に向け、大塚製薬(株)と包括連携協定を締結しました。同社が持つ健康に関する専門知識・情報やノウハウ等を活用し熱中症対策をはじめ、食育や健康な体づくり等、「健康」を中心とした分野で連携・協力を進めていきます。

2/23 仲良く体を動かそう！

いきいきランド交野サブアリーナで「親子de運動あそび」が開催され、年中から小学3年生までの親子約30人が集まりました。新聞紙とアルミ箔の槍で槍投げ、傘袋を膨らませたバットで風船を打ち合う等、身近なものでの工作を交えながら、室内でも思い切り体を動かせるように工夫された運動あそび。約1時間のプログラムでしたが、サブアリーナは参加者の明るい歓声でいっぱいになりました。



2/25 避難所運営訓練を実施しました

いきいきランド交野メインアリーナで私部・向井田・青山地区の住民が集まり避難所運営訓練を実施しました。屋外のコンコースでは、展示・体験コーナーを行いました。



児童書



ぼくには
ひみつがあります
は に すすむ
羽仁 進 主婦の友社

図解はじめての絵画
あおやぎ まさのり
青柳 正規 小学館

アイデアいっぱい！ 標語をつくろう 1
しらさか よういち
白坂 洋一 汐文社

未来の給食、なに食べる？
くすのき せいいちろう
楠木 誠一郎 講談社

どうしてこわいの？
フラン・ピンタデーラ 偕成社



ためして！ウラ技大全
わくわく生活ラボ
えほんの杜

一般書



これでいいのだ☆
毎日タッパー弁当
ま や
MAYA Gakken

大学生が狙われる50の危険
三菱総合研究所 青春出版社

就職さんは聞き上手
しやくてつしゆつ
釈 徹宗 晶文社

集中講義ニッポンの大問題
日経テレ東大学 日経BP

赤ちゃんのしぐさBOOK
こにし ゆくお
小西 行郎 赤ちゃんとママ社



ものがわかるということ
ようろう たけし
養老 孟司 祥伝社

いっしょに読んで「おはなし会で人気の絵本」(3歳ぐらいから).....

おうさまがかえってくる100びょうまえ！

かしわばら かよこ
柏原 佳世子 / さく えほんの杜

王様の部屋は、きれいで広くて、面白そうなのがいっぱい。王様の留守をいいことに、家来たちはその豪華な部屋で遊んで、散らかし放題です。ところが、王様が予定より早く帰ってきたから、さあ大変！部屋に着くまでの100秒間で、元通りに片付けできるのでしょうか？

カウントと共にそれを表す数字もどんどん大きくなっていき、家来たちのあわてぶりが面白おかしく描かれます。お子さんと一緒に100まで数えながら、部屋の細部までじっくり眺めて楽しんでみてください。



祝日開館(室)のお知らせ 倉治図書館・青年の家図書室は4/29の祝日を開館(室)します。開館時間は午前10時～午後5時です。どうぞご利用ください。 問倉治図書館 ☎891-1825、青年の家図書室 ☎893-4881



手話ではなそう

問 障がい福祉課 ☎893-6400

学校



胸の前で指を閉じた両手の甲を前に傾けて立て、2回前後させます。「勉強」の意味も表します。

会社



人さし指と中指を残して握った両手を頭の横で交互に2回前後させます。

入



人さし指だけを残して握った利き手の指先を反対側の人さし指の指先の真ん中に当てたまま前に倒します。「入」の漢字を表しています。



塗り絵おりひめちゃん さいみ れいか 作 泉 麗香



ホームページでA4サイズ版を公開しています。完成した塗り絵を送っていただくと、ホームページへの掲載や、イベント等で掲示することがあります。

【申込】〒576-8501 情報マーケティング課広報担当
<https://www.city.katano.osaka.jp/docs/2019030600058/>



交野に残る 家康の足跡



今、徳川家康が世間の注目を集めています。織田信長、豊臣秀吉に次いで天下人となり、260年以上も続いた江戸幕府を開いた人物です。大阪では、3人の天下人のうち豊臣秀吉（太閤さん）の人気の高いと言われますが、交野には徳川家康との意外なつながりがあります。この一年、周辺の動向もふまえながら紹介します。

家康の危機「神君伊賀越え」

交野と家康の最初の接点は、「神君（江戸時代に神格化された家康のこと）伊賀越え」にあります。天正10年（1582）の旧暦6月2日、織田信長が明智光秀の謀反により命を落とした「本能寺の変」が起きました。この時、信長と同盟関係にあった家康は堺に滞在しており、小数の側近と

本拠の岡崎まで帰らなければならなくなりました。敵がどこにいるかもわからない危機の中、家康は死も覚悟しました。それでも、家臣に説得され家康は逃走の道を選び、伊賀・甲賀で忍びの助けも得て帰還を果たしました。これが「神君伊賀越え」です。

伊賀越えにおける交野

伊賀越えの経路は現在も議論が続いていますが、交野近辺の状況は2013年刊行された『枚方の歴史』で整理されています。家康の側近が比較的近い年代に記した「石川忠総留書^{いしかわただふさとめがき}」によると、本能寺の変の翌日、何も知らずに堺を出た家康は、現在の平野、阿倍野を通過し飯盛山（四條畷市・大東市）の麓で信長の死を知ります。そして、この日のうちに「山ノねき（東高野街道または山根街道）、ホタニ（枚方市穂谷）、尊念寺（同尊延寺）、草地（京田辺市草内）」を経て、宇治田原で宿泊しました。飯盛付近から東高野街道を経て穂谷へ至るため、一行が交野を通過したことは明らかです。



家康が交野を通過できた背景

一行は、光秀が抑えている可能性の高かった交通の要衝「洞が峠」を回避し、少しでも安全なルートを選び進んだことがうかがえます。また、穂谷など、交通の要衝ではない土地を経由していることから、地元の道に通じた人間が道案内したものとみられます。このとき家康は、津田郷の織田恩顧の勢力を頼ったとする後世の史料もあります。

当時の交野を治めていた安見氏も、居城の私部城が織田軍の助けで落城の危機を免れたこともあり、信長に恩義がありました。以前に信長が安見氏の居所へ休息に訪れたこともあり、安見氏は信長から一定の信頼を得ていました。家康が交野を逃走経路とした背景には、織田とのつながりがある安見氏の存在も影響したかもしれません。

また、星田には大阪では珍しい伊賀越えに関する伝承があり、次号でご紹介します。



マスクの着用は個人の判断が基本となりますが、手洗いや換気等の基本的な感染対策は引き続き励行します。



当コーナーに掲載している内容は市民・団体が主催しています。

仲間募集

①南京玉すだれ ②マジック挑戦

男女高齢者大歓迎。見学、体験してください。①毎月第1金曜②毎月第1・3水曜 13:00～15:00。青年の家。①3か月2,500円②3か月3,000円。

☎ 新田 ☎090-7873-0971

童謡を楽しく歌って元気アップ

楽譜が読めなくても大丈夫。楽しく気軽に。毎月第4月曜 13:00～14:15。いきいきランド交野。月1,000円。

☎ 小澤 ☎090-7103-4793

シニア松塚将棋クラブ会員募集

将棋が好きな人、強い人、そうでない人募集中。毎週木曜 13:30～16:00。松塚ふれあい館別館。年2,500円。

☎ 大沼 ☎810-2866

交野古文化同好会会員募集

交野の勉強会と歴史健康ウォークを楽しもう。毎月第2・4土曜。青年の家および近隣の駅等に集合。年2,000円。

☎ 村田 ☎892-2326

太極拳仲間を募集

初心者大歓迎。一緒に楽しく体を動かそう。①毎週火・水曜 13:30～②毎週金曜 10:00～③毎週金曜 19:00～。①武道館②星田西体育館③いきいきランド交野。入会金千円。月2,000円。

☎ 井戸 ☎894-3145

交野男のグルメ同好会会員募集

男性料理教室。文化祭でうどん販売してます。毎月第3土曜。ゆうゆうセンター。成人男性対象。年2万円。

☎ 吉山 ☎892-4789

ソフトボール部員募集

未経験者でもOKです。一緒にやりませんか。毎月第3日曜 9:00～12:00。旭小学校。18歳以上の男性対象。年1万円。

☎ 市川 ☎080-8515-8123

フレッシュスポーツ会員募集

運動不足解消に、楽しく体を動かしませんか。毎週木曜 10:00～12:00。いきいきランド交野。月1,200円。

☎ 和久田 ☎891-5890

さくら丘囲碁クラブ会員募集

囲碁を対局して楽しみませんか。毎月火曜 12:30～15:30。さくら丘自治会館。月400円。

☎ 井上 ☎893-7720

交野市障害児(者)親の会

世代を超えてつながってみませんか。月1回(随時)。ゆうゆうセンター。障害児(者)の家族対象。年3,000円。

☎ 坪岡 ☎080-4985-2712

ラージボール卓球会員募集

心身共に健康であるために楽しいスポーツを。毎週月・木曜日 13:00～15:00。いきいきランド交野。65歳以上対象。入会金500円、1回200円(10回券チケット)。

☎ 有里 ☎893-3399

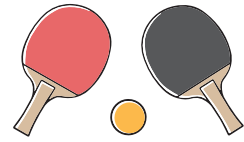

催し

心の病を抱えた家族の方々集合

心の病で悩んでいる家族の方々、参加を。4/12(水) 13:30～16:00。ゆうゆうセンター。精神障害者の家族対象。無料。

☎ 雲川 ☎891-0884

メンズヨガ初めて体験

自律神経を整え健やかな毎日。会員も募集中。4/13・20・27(休) 10:00～11:00。青年の家。無料(会員は月4,000円)。

☎ 鈴木 ☎080-1490-1482

お茶会&いけ花

お茶とお花を楽しんでください。4/15(土)・16(日) 10:00～16:00(最終日は15:00まで)。青年の家。お茶券300円。

☎ 矢寺 ☎895-5955

■俳句■

交野俳句会

冬木の芽こそりて里の山ふくる

山田洋美

初風の明石海峡夕陽落つ

五百旗頭慶子

老ひまじと踏みしめ歩く冬木の芽

西村一子

それぞれに病の話日向ぼこ

藤原晴美

牡蠣売りの呼び声高く港町

松田豊子

寒雀もんじや焼など食べをれば

竹廣信之

冬空へ高き足場や壁塗装

安田勝

みぞれ雪降つてはきゆるはかなさよ

兪清子

竜の玉乙姫様の髪飾り

吉川祥子

寒雀転けてはまたはづみみて

長尾志磨子

一般

しだれ梅ぼつりあき家に香り起つ

伴和美

畑打つやメジロチヨロチヨロ目が合し

山中仁義

遠きなり夫と熱爛膝に猫

近田弘子

■川柳■

交野川柳会 句題「命」

寺の苔命の限り落ち椿

長谷川玉枝

長生きを生命線が保証する

藤本克子

蚊の命助けひと晩寝つかれず

村山敦子

自然界命と命ぶつけ合い

村山紀子

運命の女神はそつと通り過ぎ

阪長敏

長寿命秘訣は笑顔持ち続け

世古正二

川柳は濁る命の洗濯機

加藤仁朗

川柳さくらの会 題「巣立ち」

母さんが寂しがるから家にいる

八田朋子

親元を離れ小さな家を買う

山崎かず子

ココロと更迭あとのコマがない

勝山ちゑ子

ころころと笑い転げたあの頃は

長崎八重子

ココロのスルーに安堵するドレス

八田正信

歩く補助むかしカタカタ今ココロ

福井隆子

投稿はふりがなをつけ(名前含む)、楷書で記載してください。なお、投稿されたものは必ず掲載されるものではありません。次回の掲載は7月号です。

ありがとう笑いヨガクラブ交野

誰でも笑える笑いの健康体操。皆で笑おう。4/15(土)13:30～15:00。ゆうゆうセンター。500円。

問 藤谷 090-3038-5085

古文化同好会の勉強会

参加自由。古文化同好会の講演会「交野物部氏物語」。4/15(土)14:30～。青年の家学びの館。講師は巽憲次郎氏。200円。

問 村田 892-2326

デジカメ同好会 春の写真展

自由課題と合わせて交野の写真も多数展示。4/18(火)～23(日)9:30～17:00(最終日は16:00まで)。青年の家。無料。

問 菅野 891-4170

包丁・ハサミ研ぎ

切れなくなった家庭用包丁、ハサミ研ぎ。4/19(水)・20(木)10:00～14:00受付。私部会館。品物により300円～800円。

問 代永 090-3357-4089

カウンセラー養成講座・説明会

4/19・26(水)10:30～12:00。4/26(水)19:00～20:30。ラポールひらかた。定員各15人。18歳以上対象。無料。

問 京阪総合カウンセリング交野支所 814-7140

自己肯定力入門講座(予約制)

生き辛さから解放されるヒントが学べます。4/23(日)10:00～12:00。青年の家。無料。

問 梶田 070-8409-3913

インド文化同好会の祝祭

インド古典舞踊と創作舞踊劇、音楽のひと時。要予約。4/23(日)17:15～19:45。ドンセンター。2,500円。

問 櫻井 090-3994-4525

廃食用油回収

時間厳守。水・天かす等は入らないように。空き容器は持ち帰り。

日時 偶数月の第3土曜日9:30～10:30

費用 無料

回収場所

市役所(北側)	天野が原町自治会館
青山集会所	倉治公民館
寺会館	幾野集会所
梅が枝第二集会所	松塚集会所
藤が尾ふれあい館	妙見坂自治会館
星田会館	星田西体育施設
私市山手自治会館	青葉台自治会館
私市2-31-5(杉本宅前)	

問 代永 090-3357-4089

カリスゆったりストレッチ体操

イスとタオルを使って全身ほぐし。姿勢矯正。4/24(月)14:30～、いきいきランド交野。木曜14:00～、武道施設。金曜10:30～、交野会館。各1時間。1回500円(体験無料)。

問 ペレイラ美起 090-9612-2154

第52回市民ソフトテニス大会

5/7(日)9:00～。私部公園テニスコート。中学生以上の市内在住・在勤・在学者・連盟会員対象。中学生1組1,000円、一般1組2,000円。申込4/16(日)までに青年の家 892-7721

問 飯塚 090-7490-1350

エンジョイヨガ体験レッスン

皆で楽しくココロとカラダを整えましょう。毎週火曜10:30～12:00。星田会館。1,000円。

問 竹口 090-9213-3929

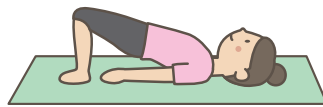

交野金曜三人団体戦

男女3～4人の団体戦(1W・2S)。5/12(金)9:00～17:00。いきいきランド交野。1組2,400円。先着順。申込締切4/28(金)。

問 讃岐谷 892-8723

ハートフルコンサート2023

要予約。楽しいひとときを一緒に。5/14(日)14:00開演(13:30開場)。ゆうゆうセンター。500円(小学生以下無料)。

問 中山 090-2282-0054

ヨガ 無料体験

呼吸と体と心を整えるヨガ。会員も募集中。4月の水曜10:00～11:00。青年の家。無料。

問 鈴木 080-1490-1482

体育リトミックぴょんぐりら

保育士と一緒に音楽、体育知育遊びを楽しむ。毎月第2・4金曜①9:45～10:45②10:45～11:45。青年の家。①2歳以上②2歳未満対象。1回500円。

問 坂本 090-9091-5621

日本さくら草の展示会・栽培講習会

展示会:4/19(水)～22(土)10:00～16:00(初日は13:00～、最終日は15:00まで)。講習会:4/22(土)13:15～14:30。500円(受講料。花苗・用土・植木鉢等含む)。青年の家 学びの館。

問 交野さくら草の会

三宅 090-1964-6403、鷲澤 892-6945



戦争遺跡「鷯野飛行場跡」研修バスツアー

兵庫県加西市に保存されている旧日本海軍鷯野飛行場跡を訪れ、悲惨な戦争を振り返り、恒久平和を祈ります。

日時 5/16(火) 集合 8:30 ゆうゆうセンター

行程 兵庫県立フラワーセンター(昼食)→鷯野飛行場跡→ゆうゆうセンター(17:15頃帰着予定)

費用 4,500円(昼食代込み)当日集めます

定員 40人(先着)

申込・問 4/30(日)までに交野市遺族会

山田 090-8145-1378、南 891-2064



ラグビーで体を動かそう

交野ラグビースクールは2022年、創設50周年を迎えました。ラグビーフットボールを通じて運動の機会を与え心身の発達を図ることを目的としています。一緒にボールを追いかけませんか。

日時 毎週日曜日10:00～12:00(第3日曜日は休み)

場所 岩船小学校グラウンド 対象 幼児～小学生

費用 年1万円(入会金なし)

入校式 4/2(日)10:00～11:00、いきいきランド会議室

申込・問 詳細はホームページをご確認ください。

<https://katano-rugby-school.com>



今月の「塗り絵おりひめちゃん」は32ページです。



こそだて PICK UP!

今年度は子育て情報から
イベントをピックアップして
ご紹介します。
ぜひご参加ください。

4/19(水)
10:30~

えほんライブ 第1児童センター体育室

ハーモニークラブさんのえほんライブ。絵本と音楽が一体となって作り出すハーモニー♪

今回はどんな世界が待っているかな。手遊びやお歌もあります。お楽しみに！



4/15(土)
10:30
~12:00

ファミリーデー 第1児童センター体育館

体育室でパラバルーン、カプラ、フラフープなどで広くゆったりと遊びます。

写真はカプラをドミノのように並べて、カタカタと倒れる音も楽しみました。幼稚園・小学生のお兄ちゃんお姉ちゃんも、ファミリーでぜひ遊びに来てね。



子育て支援課 ☎ 893-6406

