

その他施設(市内)

子育て プレママひろば

妊娠期の過ごし方や出産・出産後のこと等、妊婦同士でお話ししませんか。助産師に相談もできます。

日時 8/16(水)10:30～11:30

場所 交野市立地域子育て支援センター

対象 市内在住の妊婦

申込・☎ 8/1(火)9:30から交野市立地域子育て支援センター ☎810-8270



文化 夏休み自由研究 交野子ども文化財講座

今回の自由研究のテーマは「里の石仏さん」です。

日時 8/19(土)①10:00～12:00②13:30～15:30

場所 市役所別館 対象 小学生以上

定員 各5人(先着) 費用 無料

申込 ①希望時間②氏名③学年④電話番号を記入し、Eメール ☎hazon_katsuyou@insiek.co.jp

☎ 地域資源保存活用研究会 ☎06-6282-0318

消防 普通救命講習 I

受講日までにweb講習を受けてください。

日時 9/10(日)9:00～11:00

場所 消防本部2階 研修室

対象 市内在住・在勤・在学者

定員 15人(先着) 費用 無料

申込 web予約

☎ 消防本部警備課 ☎892-0013



福祉 傾聴ミニ講座

主に高齢者を対象とした、お話し相手のボランティア「陽だまり」の活動紹介と傾聴のノウハウを学びます。

日時 9/13(水)10:00～12:00

場所 ボランティアセンター1階

講師 鴨志田五男さん

対象 市内または周辺在住・在勤・在学者

定員 10人(先着) 費用 無料

申込・☎ ボランティアセンター ☎894-3737

スポーツ ジュニアバレエ教室

日時 月2回(第1・3火曜日)17:00～18:00

場所 星田西体育施設 研修室

内容 柔軟性やバランス力をつけ、しぐさや姿勢を美しくします

講師 政木佑香さん 対象 3歳～小学2年生

定員 10人 費用 月2,000円

持ち物 タオル、飲み物

申込 参加費を添えて窓口

☎ 星田西体育施設 ☎893-7721

その他施設(市外)

仕事 ひとり親家庭の親等のための就業支援講習会

パソコン初級(日曜コース)

ワードの基礎とエクセル3級(日商PCデータ活用)。

日時 10/22～12/17の毎週日曜日10:00～16:00(11/12を除く全8回)

場所 高槻市立総合市民交流センター

定員 25人 費用 8,000円

申込 往復はがきに①希望講座名②住所③氏名(ふりがな)④年齢⑤職業⑥電話番号⑦志望動機⑧過去に当センターで受講した講座⑨Wi-Fi環境の有無⑩(保育希望の場合のみ)子の氏名・年齢(対象は2歳～就学前まで)を記入し、9/22(金)までに府立母子家庭等就業・自立支援センターへ郵送〒537-0025 大阪市東成区中道1-3-59またはホームページ

https://www.osakafu-boshiren.jp/

☎ 同センター ☎06-6748-0263

就職 ファイナンシャルプランナーによるシニア向け就職支援セミナー

ハローワーク枚方との共催で、「～人生100年時代 未来の安心のために今出来ること～シニアのためのマネー講座」を開催します。

日時 8/24(木)14:00～15:30

場所 枚方ビオルネ5階 ビーゴ

対象 55歳以上の就職活動をしている人

費用 無料

申込・☎ ハローワーク枚方

☎841-3363(部門コード51#)

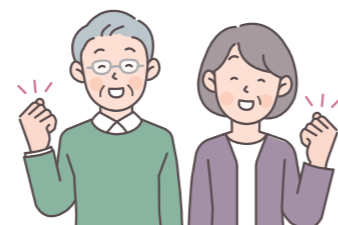

notice

お知らせ

制度・業務

申請 マイナポイントサポート窓口

第2弾の申込期限は9月末までです。申込手続きや申込状況確認のサポートが必要な人は必要書類を持参のうえ、お越しください。

時間 9:00～17:00

場所 市役所別館1階 みんなカフェ会議室(入り口に「マイナポイントサポート窓口」と掲示)

対象 マイナンバーカードを2/28(火)までに申し込んだ人

☎ 市民課 ☎892-0121

申請 住民票の写し等本人通知制度

この制度は、不正請求抑止のため、事前登録により登録者の住民票や戸籍謄本等を代理人を含む第三者に交付したときに、交付の事実を本人に通知する制度です。外国人住民も利用できます。

事前登録ができる人

▷本市の住民基本台帳・戸籍に記載されている

必要書類

▷本人申込み マイナンバーカード(通知カードを除く)、パスポート、運転免許証等の本人確認書類

▷法定代理人申込み 戸籍謄本等その他法定代理人である資格を証明する書類と本人確認書類

▷代理人申込み 委任状と代理人の本人確認書類

申請窓口 市民課

※郵送申し込み可。申請書は市ホームページ。

通知内容・方法 住民票写し等の種類、交付日・枚数を記載した通知書を本人宛てに郵送

☎ 市民課 ☎892-0121

子育て おりひめ出産・子育て応援事業「応援ギフト」

同事業の一環として、令和4年4/1以降に妊娠届出をした妊婦および出生した児を対象に、経済的支援を行っています。審査後、申請者に応援ギフトを書留で郵送しています。受け取った人は、早めに商品選択の手続きをしてください。

▷有効期間を過ぎると商品を受け取ることができませんのでご注意ください。

▷商品選択を現金にする場合、指定された期限までに入金していただきますようお願いします。

☎ 健康増進課 ☎893-6405

子育て 児童扶養手当・特別児童扶養手当

現況届・所得状況届の受付開始

児童扶養手当は8/1(火)から、特別児童扶養手当は8/10(木)から受け付けを始めます。受給資格者(支給停止者も含む)には、受付開始までに通知を送りますので、期間内に必ず届け出をお願いします。

児童扶養手当

父母の離婚・死亡・障がい等により、父または母と生計を同じくしていない児童(18歳になってから最初の3/31までの児童または一定の障がいがある場合は20歳未満の児童)を養育する母、監護し、かつ生計を同じくする父、父母に代わって児童を養育する(児童と同居し、監護し、生計を維持する)人に支給されます。

受給資格がなくなったときは、すぐに届け出をしてください。未届けのまま手当を受けていると、受給資格がなくなった日から手当が全額返還となります。

特別児童扶養手当

20歳未満で政令に指定される障がいの状態にある児童を監護する父母(主として生計を維持する1人)か、父母に代わって児童を養育する(児童と同居し、監護し、生計を維持する)人が受給できます。※障がいの程度・住所・氏名等に変更があった場合は届け出をしてください。

特別児童扶養手当の定例払いは8/10(木)です。

受給についての制限

両手当とも、公的年金給付との調整や所得、要件等の制限があります。

☎ 子育て支援課 ☎893-6406

申請 マイナンバーカード土・日曜日受付・交付

交付通知書や有効期限通知書を持ち、平日来庁できない人は、手続きにお越しください。また、申請時来庁方式による受け付けも行っていますので、必要な持ち物を確認の上、ご利用ください。

日時 8/5(土)・6(日)・19(土)・27(日)9:00～14:00

※予約優先制。

予約サイト

https://tmnc.task-asp.net/cu/272302/mnr/

予約電話 ☎0570-048978(平日9:00～17:30)

場所 市役所本館1階 市民課

※必ず本人がお越しください。

※電子証明書の更新手続きも申請予約のページから予約できます。

※詳細はホームページまたはお問い合わせ

☎ 市民課 ☎892-0121

