

Katano

広報 かのの

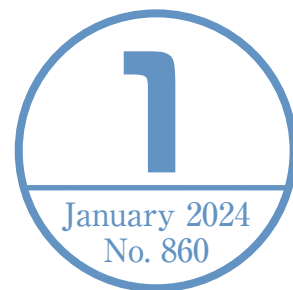

懐かしさと新しさが交わる みんなのこころが和むまち かのの

ワクワクで
病気に負けない
明日を!



もっと知りたい!

ワクチンで防げる病気

「ワクチンは副反応が怖い」と心配する人は少なくありません。しかし、ワクチンの接種を受けずに病気にかかるると、重い後遺症が残ることや死亡することもあります。大切な人と自分自身の健康と命を守るために、ワクチンと病気に関する正しい知識を身につけ、接種について考えてみましょう。

☎健康増進課 ☎893-6405

なぜ
ワクチンが
必要?



ワクチンを接種することで、ウイルスなどと
戦う抗体を意図的に作り出して
免疫を強くし、病気を予防します

接種:なし

接種:あり



公費負担で受けられるワクチン接種

※下記以外のものは「わが家の健康管理」またはHPに掲載しています。



ホームページ

予防する病気	予防接種の種類	対象者
風しん	MR(麻しん・風しん混合ワクチン)	昭和37年4/2～54年4/1生まれの男性 ※事前の抗体検査で抗体数値が規程以下の場合
	MR(麻しん・風しん混合ワクチン)	19歳以上の ①妊娠を希望する女性 ②妊娠を希望する女性の配偶者 ③妊娠をしている女性の配偶者 ※事前の抗体検査で抗体数値が規程以下の場合
	風しんワクチン	
麻しん・風しん	MR(麻しん・風しん混合ワクチン)1期	生後1歳～2歳未満
	MR(麻しん・風しん混合ワクチン)2期	平成29年4/2～30年4/1生まれ
子宮頸がん	HPVワクチン(サーバリックス・ガーダシル・シルガード9)	平成19年4/2～24年4/1生まれの女子 【積極的勧奨の差し控えにより接種機会を逃した人】 平成9年度～平成18年度生まれの女子

人にうつさない
ためにも
接種を!



風しん

どんな
病気

・感染すると2、3週間後に発熱や発疹、リンパ節の腫れ等の症状が出ます。



麻しん

どんな
病気



・感染した90%以上の方が発症します。
・感染すると約10日後に風邪のような症状が現れ、2、3日熱が続いた後39度以上の高熱や発疹が出現します。
・合併症により死亡することもあります。

特徴

感染力が非常に強く、1人の発症者から12～14人に感染します。手洗いやマスクだけでは予防できません。定期的に流行し、令和5年は大阪府内でも発生しています。

特徴

・1人の発症者から5～7人に感染します。
・妊娠初期の女性が感染すると、赤ちゃんが障がいを持って生まれる可能性があります。
・感染していても症状がないことがあり、無症状で人にうつすことがあります。



麻しん・風しんとも根本的な
治療薬がありません。
唯一予防できるのがワクチン!

子宮頸がん

どんな
病気

・子宮の出口に近い部分(頸部)にできるがん。
・主な原因は、女性の多くが一生涯に一度は感染するといわれるHPVウイルスによるものです。



特徴

手術をした場合、妊娠時の早産のリスクが高まったり、妊娠できなくなる場合があります。



ワクチンの接種により、HPVウイルスの感染を
50～70%防ぐことができます。

子宮頸がんの予防には検診もとても大切です。20歳を過ぎたら2年に1度の検診を受けましょう。

費用	実施医療機関	接種にあたっての注意
無料	厚生労働省HP「風しん追加的対策について」 医療機関一覧参照 	クーポンが必要です。 紛失者は健康増進課までご連絡ください。
自費※上限8,000円の費用補助(1回限り)	指定なし	医療機関で接種費用を全額支払い後、申請により助成金額をお支払いします。接種・申請ともに期限は3月末日まで。
自費※上限4,000円の費用補助(1回限り)		
無料	「わが家の健康管理」 またはホームページを 参照の上、医療機関に直接予約 	入院等で他市の医療機関で接種する人は、接種前に健康増進課へ事前申請が必要です。
無料		

定期予防接種の 払い戻し

乳幼児定期予防接種と高齢者インフルエンザ・肺炎球菌予防接種は、他市医療機関で接種した人で、事前に依頼書の申請をした人に限り接種費用を払い戻します。(上限あり)

接種期間 令和5年4/1～6年3月末日

申請期限 令和6年3月末日

※必要書類等は、依頼書発行時に同封している案内をご確認ください。なお、依頼書の申請がない場合は、全額自己負担となります。

新年あけまして おめでとうございます。



皆様におかれましては、健やかなる新春をお迎えのこととお慶び申し上げます。

昨年を振り返りますと、交野市の将来を見据えた施策を推進する上で、とても重要な1年であったと実感しております。

まず、財源確保策として、市長の退職金不支給、月額報酬カット、交際費の利用停止を行うとともに、基金の運用と借入金利の引下げ等を進め、年間約3億円の財源を確保いたしました。

その成果により、保護者負担軽減のため、市内保育施設でのおむつの持ち帰りを全廃し、市立認定こども園では、来年度より3～5歳児の主食の提供を開始いたします。

また、北河内7市では最も早く中学校給食の無償化を行い、本年1月からは小学校6年生の給食無償化を行います。

市内小中学校の施設につきましては、来年度から、兼ねてより要望の多かったトイレの大規模改修を行うとともに、体育館のエアコン設置、施設のLED化を順次進めて参ります。

また、学校教育を充実すべく、大阪府で初となる市立小学校低学年の30人以下学級を順次実施して参ります。

その他、外出支援の拡充やワンコインでのがん検診事業、補聴器等購入費助成制度等、様々な分野での取組みを進めております。本年も、交野をより住みやすく、次の世代に負担を残すことなく継承できるよう、市民の皆様とともに歩んで参りたいと考えております。

市民の皆様にとりまして、健康で幸多き一年となりますよう心よりお祈り申し上げます、新年のあいさつといたします。

交野市長 山本 景

令和6年度から適用される市・府民税の主な税制改正等

問 税務室 ☎892-0121

上場株式等の配当や譲渡所得等の課税方式

改正前は、上場株式等の所得について所得税と個人住民税で異なる課税方式を選択できましたが、改正後は課税方式を一致させることとなりました。そのため、確定申告書の様式の市・府民税における課税方式の選択事項が削除されます。令和6年度市・府民税(令和5年分の所得税の確定申告)から適用されます。

国外居住親族に係る扶養控除等の見直し

被扶養者が30歳以上70歳未満の非居住者で、下表の対象者以外は扶養控除を受けることができなくなります。

対象者	添付または提示が必要な書類※
留学により国内に住所および居住を有しなくなった人	外国政府または外国の地方公共団体が発行した留学の在留資格をもって在留者であることを証する書類
障害者	障害者と分かる書類(障害者控除の要件と同じ)
扶養主から前年に生活費または教育費に充てるための支払いを38万円以上受けている人	送金関係書類でその送金額が38万円以上であることを明らかにする書類

※親族関係書類、送金関係書類の添付または提示が必要です。書類が外国語で作成されている場合は、翻訳文が必要です。

森林環境税の創設

令和6年度から、市・府民税が課税される人を対象に、国税として1人年額1,000円の森林環境税を市区町村が徴収します。税収は、森林環境譲与税として市区町村や都道府県へ全額譲与されます。

なお、平成26年度に施行された「東日本大震災からの復興に関し地方公共団体が実施する防災のための施策に必要な財源の確保に係る地方税の臨時特例に関する法律」に伴う個人住民税の均等割額に加算されていた年額1,000円(市民税500円、府民税500円)は、令和5年度で終了します。

市・府民税の申告

問 税務室 ☎892-0121

令和6年度市・府民税申告(令和5年中の所得等に基づく申告)の受付を行います。所得税の確定申告をした人は市・府民税の申告をする必要はありません。令和5年中に課税される所得がなかった人は申告をする必要はありませんが、課税証明書の発行や国民健康保険の算定等で申告が必要になる場合があります。

日時 2/13(火)～3/15(金)9:30～12:00、13:00～16:00(土・日曜日・祝日を除く)

※所得税の申告会場とは開設期間・場所が異なりますので、ご注意ください。

場所 市役所別館3階 小会議室

郵送での申告も受け付けます(〒576-8501〈住所記入不要〉交野市役所税務室市民税係)。

申告に必要なもの

- ▷市・府民税申告書(申告会場にも用意しています)
- ▷給与や公的年金の源泉徴収票(原本を提出)、収入金額や必要経費が分かる明細書等
- ▷生命保険料や地震保険料の控除証明書、社会保険料(国民年金保険料)控除証明書、医療費の明細書等
- ▷マイナンバー通知カード等の番号確認書類(本人・扶養親族分)および本人確認書類(運転免許証等)またはマイナンバーカード

所得税の申告

問 枚方税務署 ☎804-0251

確定申告書はスマホやパソコンで作成できます

パソコン・スマホから国税庁ホームページ「確定申告書等作成コーナー」で作成・送信することで、自宅から申告できます。また、マイナンバーカードとマイナポータルを連携することで、確定申告書の該当項目に自動入力できる範囲が拡大されます。確定申告の納付は、振替納税が大変便利です。このほか、スマホアプリ納付やクレジットカード納付等、金融機関や税務署の窓口へ行く必要のないキャッシュレス納付をご利用ください。詳細は国税庁ホームページ(<https://www.nta.go.jp>)をご覧ください。



確定申告書等
作成コーナー



国税庁
ホームページ

申告書作成会場

▷枚方税務署

入場には「入場整理券」が必要です。配付状況に応じて、早めに相談受付を終了する場合があります。入場整理券の取得方法は、国税庁LINE公式アカウントからオンライン事前発行または税務署で当日配付します。

日時 2/16(金)～3/15(金)9:00～17:00(相談受付は16:00まで)

土・日曜日・祝日を除く。ただし、2/25(日)は開設

▷交野市役所 別館3階中会議室(給与所得者・年金所得者の還付申告専用会場)

入場整理券は事前申込制です。申込受付は12/25(月)に終了しましたが、整理券に残余がある場合は申し込みができます。入場整理券を申し込んだ人で、1/19(金)までに届かない場合はお問い合わせください。

日時 1/30(火)～2/2(金)9:30～16:00(相談受付は15:30まで)

問 税務室 ☎892-0121

※相続税、贈与税、土地・建物・株式等の譲渡所得等の相談は行っていません。



国税庁LINE
アカウント



市ホームページ

都市計画税の概要と課税範囲の見直し

問 税務室 ☎892-0121

現在、都市計画税は市街化区域にある土地や家屋に課税されていますが、これまで課税されていなかった市街化調整区域のなかでも、地区計画決定がされた区域については市街化区域と同程度の開発が可能となることから、より公平な課税のため、下記の区域を新たな課税対象として検討しています。

▷新たに課税対象とする予定の地区計画区域

①倉治8丁目地区②私部南第1地区③私部南第2地区④星田北2丁目地区⑤星田西第1地区⑥森北2丁目地区

▷説明会の開催

1月中に4か所で課税区域の拡大の検討状況についての市民説明会を開催します。詳細は市ホームページをご覧ください。



ホームページ

用語解説

○市街化区域と市街化調整区域

市は「市街化区域」と「市街化調整区域」に分かれています。「市街化区域」は、すでに市街地になっている区域や計画的に市街化を進めていく区域で、インフラの整備等が積極的に行われる区域です。一方「市街化調整区域」は、市街化を抑制する区域で、人が住むための住宅や商業施設等を建築することが原則、認められていない区域のことです。

○地区計画区域

市街化区域にも市街化調整区域にも存在する区域で、地区の課題や特徴を踏まえて当該地区の目指すべき将来像を設定し、その実現に向けてのまちづくりを進めていくことを目的とした区域です。

※市街化調整区域であっても、地区計画区域に定められた内容に適合すれば開発が可能となります。

産前産後期間の国民健康保険料が減額されます

問 医療保険課 ☎892-0121

令和6年1月から、市国民健康保険に加入している人が出産した場合、手続きにより保険料を一部減額します。

対象 令和5年11/1以降に出産した市国民健康保険の被保険者
出産予定日の6か月前から届出ができます。出産後も可能です。

対象期間 ※令和6年1月以降の保険料が減額の対象です。

▷ その年度に納める保険料の所得割額と均等割額から、出産予定月（または出産月）の前月から出産予定月（または出産月）の翌々月相当分が減額

▷ 多胎妊娠の場合は、出産予定月（または出産月）の3か月前から6か月相当分が減額

詳細は市ホームページをご覧ください。 <https://www.city.katano.osaka.jp/docs/2023110200038/>

令和6年度から国民健康保険料率等が府内統一基準に変わります

問 医療保険課 ☎892-0121

保険料率や保険料の減免基準等が大阪府内統一基準に変わります。府が策定する「大阪府国民健康保険運営方針」が決まりましたら、広報や市ホームページ等でお知らせします。

保険料率 市では、財政調整基金を活用し保険料の引き下げを実施していましたが、令和6年度以降は「府内統一保険料率」により保険料を決定しますので、保険料の増額が見込まれます。

保険料の減免基準 府内で統一され、市独自の「低所得者減免」が廃止となりますので、これまで減免対象になっていた人が対象外になる可能性があります。

第33回ふれあいゲームとビンゴゲーム

問 青少年育成課 ☎892-7721

青少年指導員といっしょに手作りのゲームやビンゴゲームで遊びましょう。

日時 1/28(日) 12:30 ~ 16:30 **場所** ゆうゆうセンター 4階 多目的ホール他

対象 主に小学生 **費用** 無料



日々の活発な活動で受賞 市内老人クラブが表敬訪問

今年度の表彰を受けた老人クラブの関係者が、市長に受賞の報告をしました。

【令和5年度優良老人クラブの知事表彰】

倉治シニアクラブさんゆう会

【令和5年度全国老人クラブ連合会活動賞】

倉治シニアクラブさんゆう会

【会員の加入促進にかかる大阪府老人クラブ連合会会長表彰】

倉治シニアクラブさんゆう会、寺みどり会

【大阪府老人クラブ連合会会長感謝状贈呈者】

吉坂泰彦さん（私部長寿会会長）



※写真左から、間瀬三生会長（寺みどり会）、

よしざかやすひこ
吉坂泰彦会長（私部長寿会）、

はやしひでお
林秀男副会長（倉治シニアクラブさんゆう会）、

かたおかあさかつ
片岡昭勝副会長（倉治シニアクラブさんゆう会）、

あおやままさひろ
青山雅宏会長（倉治シニアクラブさんゆう会）

イベント情報

アウトドア

自然 里山ボランティア募集

竹の伐採等里山の保全活動に参加しませんか。1日だけの参加もできます。

日時 ①1/17(水)②1/28(日)
9:30 ~ 12:00 (雨天中止)

場所 ①^{えんぜん}庵山ふれあいの森(星田9丁目)
②星田ふれあいの森(星田6丁目)

指導 交野みどりネット 定員 各5人程度(先着)

持ち物 飲み物、タオル、帽子

服装 長袖、長ズボン、作業できる靴

※必要な道具は貸与します。

申込 1/5(金)9:00から電話・web予約

☎ 環境衛生課 ☎ 892-0121



健康 星のまち歩く歩くDAY



健康づくりのため、ウォーキングを始めませんか。すでにウォーキングをしている人も、効果的な歩き方について再確認できます。

日時 1/19(金)9:15 ~ 11:30 (小雨決行)

集合 ゆうゆうセンター 1階 休日診療所側(当日受付)

コース 自然と歴史の森・寺コース 対象 市民

持ち物 健康手帳(ない人は当日渡します)、飲み物、タオル、帽子、雨具等

☎ 健康増進課 ☎ 893-6405

自然 冬の樹木観察ハイキング

日時 1/28(日)9:00 ~ 15:00 (雨天中止)

集合 私市駅前

コース 星の里いわふね→ほしだ園地

講師 北河内自然愛好会 木村雅行さん

費用 無料

持ち物 昼食、飲み物、雨具、筆記用具、あれば樹木図鑑、ルーペ

申込 当日集合場所

☎ いきものふれあいセンター ☎ 893-6520



自然 交野山森林公園めぐりハイキング

ごみ拾いをしながら、交野山を登ります。

日時 1/21(日)10:00 ~ 13:30 (雨天中止)

集合 情熱Park内テニスコート東側

コース 石仏の道→ヤマカゼの小路→交野山山頂
→せせらぎの道→源氏の滝(予定)(ファミリー向け・約7*o)

指導 交野里山ゆうゆう会 ^{おおがきかずゆき}大垣一幸さん

定員 10人(先着) 費用 無料

持ち物 昼食、飲み物、雨具

申込・☎ 1/5(金)から環境衛生課 ☎ 892-0121

スポーツ かたのビッグロックトレイル2024

交野の里山を活用したトレイルランニングレース。小学生以下も参加できるミニロックトレイルもあります。

日時 2/12(日)8:00 ~ 17:00

定員 一般の部:600人程度、キッズの部:100人程度(先着)

※参加費用等はエントリー内容によって異なります。詳細は大会ホームページ(<https://crossd.jp/bigrock2024/>)をご覧ください。

申込・☎ 1/21(日)までにかたのツーリズム推進協議会 ☎ 070-7528-6174(平日10:00 ~ 17:00)

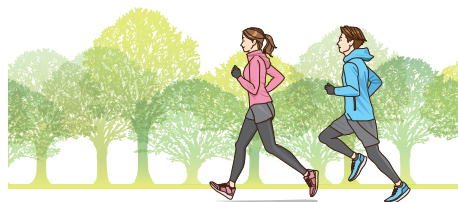

歴史 交野歴史めぐり第8弾「山野酒造見学」

地元に息づく酒蔵の魅力を楽しみませんか。

日時 1/25(木)9:40 ~

集合 交野市駅 定員 30人(先着)

費用 2,100円(試飲代、見学科、お土産、保険料含む)

申込 1/4(木)から星のまち観光協会
ホームページ <https://katano-kanko.com/>

☎ 協会ガイド担当 ☎ 090-8532-8453



青年の家

相談 行政書士会日曜無料相談会

日時 1/21(日)13:00 ~ 15:00 (要予約)

場所 青年の家2階 研修室206号室

内容 遺言、相続、成年後見、内容証明の作成等

申込・☎ 行政書士会枚方支部 ☎ 090-4270-4945

いきいきランド交野

スポーツ スポーツ教室無料体験随時申込受付中

ぜひご参加ください。

バスケットボール	
日時	木曜日 ① 17:00 ~ 17:50 ② 18:00 ~ 19:20 ③ 19:30 ~ 20:50
場所	メインアリーナ
対象	① 6歳~小学校低学年(キャンセル待ち) ② 小学校高学年(キャンセル待ち) ③ 中学生・高校生
月会費	① 5,800円 ②③ 7,200円
バドミントン(ジュニア)	
日時	金曜日 ① 15:45 ~ 17:15 ② 17:20 ~ 18:50
場所	メインアリーナ
対象	① 小学校低学年 ② 小学校高学年(キャンセル待ち)
月会費	5,800円
バドミントン(初・中級)	
日時	水曜日 19:15 ~ 21:00
場所	メインアリーナ
対象	中学生~一般
月会費	5,800円
卓球(初・中級)	
日時	木曜日 15:00 ~ 17:00
場所	サブアリーナ 対象 16歳以上
月会費	7,200円
キッズダンス	
日時	木曜日 17:30 ~ 18:30
場所	スタジオ 対象 小学3年生~中学生
月会費	5,800円
サッカー	
日時	木曜日 ① 15:30 ~ 16:30 ② 16:45 ~ 17:45
場所	グラウンド 対象 ① 5~6歳 ② 小学生
月会費	5,400円
バレエ	
日時	木曜日 ① 16:30 ~ 17:30 ② 17:30 ~ 18:30 ③ 18:30 ~ 20:00
場所	1階多目的室
対象	① 3歳~小学2年生 ② 小学3年生 ③ 進級クラス
月会費	7,200円
チアダンス	
日時	月曜日 ① 16:30 ~ 17:30 ② 17:45 ~ 18:45
場所	1階多目的室
対象	① 4歳~小学2年生 ② 小学3年生~中学生
月会費	6,600円
ララフィット(60歳から始める運動)	
日時	木曜日 10:30 ~ 11:30
場所	1階多目的室 対象 60歳以上
月会費	4,800円

☎ いきいきランド交野 ☎ 894-1181

展示 明るい選挙啓発ポスター展示会

市内小・中学校から応募のあった、ポスター 89点を展示します。

日時 1/17(水)~24(水) ※火曜日休館

月・水~土曜日:9:30 ~ 21:00

日曜日:9:30 ~ 17:00

(初日は13:00から、最終日は13:00まで)

場所 いきいきランド交野1階 エントランスホール

☎ 選挙管理委員会事務局 ☎ 892-0121

星の里いわふね

式典 はたち二十歳のつどい

対象 平成15年4/2 ~ 16年4/1生まれの人

日時 1/8(祝) 場所 星の里いわふね

▷午前の部 10:30 ~ 11:00(受付10:00 ~)

第一・第二中学校区在住の対象者

▷午後の部 13:30 ~ 14:00(受付13:00 ~)

第三・第四中学校区在住の対象者

校区が分からない人は市ホームページ「交野市立小・中学校校区表」をご確認ください。また、他市に住んでいる人も参加できます。直接ご来場ください(案内はがきは届きません)。

※危険物・酒類の持ち込みはできません。

☎ 青少年育成課 ☎ 892-7721



スポーツ チェア&フローアエクササイズ

椅子を使った下肢や体幹部のエクササイズです。

日時 1/12 ~ 3/15の毎週金曜日(1/19・2/2・

23・3/1除く。全6回) 10:00 ~ 11:00

場所 星の里いわふね 研修室2

対象 40歳以上 定員 各15人(先着)

費用 4,200円(1回800円)

持ち物 飲み物、タオル、あれば五本指ソックス

申込・☎ 星の里いわふね ☎ 893-3131

星の里いわふね

健康 身体にやさしいウォーキング講習会

ウォーキングポールを使用して学びます。

日時 1/17(水)10:00～11:30

対象 40歳以上 定員 20人(先着)

費用 1,000円

持ち物 上履き、飲み物、タオル

申込・問 1/5(金)10:00から星の里いわふね

☎893-3131

健康 健康フェア

健康度合いを測定できる機器を複数設置します。頭痛、肩こり、不眠症等に効果があるヘルストロンも用意していますので、ぜひご利用ください。

日時 1/17(水)13:00～17:00

1/18(木)10:00～17:00

場所 星の里いわふね 研修室2、会議室

費用 無料

問 星の里いわふね ☎893-3131

文化 星空上映と関連イベント

日時 毎週土・日曜日

11:00～11:30、14:00～14:30

場所 星の里いわふね

内容 新番組「春の星空ガイド」(「秋・冬の星空ガイド」と並行して上映)

定員 各40人(先着)

費用 一般600円、小・中学生300円、小学生未満100円 受付にてチケット購入

申込・問 星の里いわふね ☎893-3131

関連イベント

申込・問 ①②③とも1/5(金)10:00から

星の里いわふね ☎893-3131

①望遠鏡を作って、星空観察をしよう!

手作り望遠鏡を作った後、実際の星空を観察します。大型望遠鏡を使って、惑星や星雲・星団等の天体観察も。

日時 1/20(土)17:00～19:00(悪天候時は星空観察をプラネタリウム室で実施)

場所 望遠鏡作り(研修室2)、星空観察(プラネタリウム、第2駐車場)

対象 小学生以上(中学生以下は保護者同伴)

定員 30人

費用 一般1,000円、小・中学生600円(手作り望遠鏡は1台2,500円。1グループに1台望遠鏡工作)

②お泊り星空観察会

ロッジに宿泊して星空解説を聞いたり、星空を眺めて過ごしてみませんか。

日時 1/27(土)18:00～21:00(悪天候時は天体研修センター内プラネタリウム室)

対象 小学生以上(18歳以下は保護者同伴)

定員 5組(1組につき8人まで)

費用 一般4,500円、小・中学生2,500円

※食事は各自で用意してください。宇宙食の試食会もあります。

③ダジックアースとプラネタリウムと星空観察

科学を楽しんでもらうために地球や惑星を立体的に表示するプロジェクトです。「星のソムリエ®」が天体について分かりやすく解説します。

日時 2/3(土)17:00～19:00

場所 プラネタリウム室

対象 小学生以上(中学生以下は保護者同伴)

定員 40人

費用 一般1,200円、中学生以下800円



ゆうゆうセンター

仕事 職業適性検査の実施

厚生労働省編一般職業適性検査であなたの職業の適性を測定します。

日時 ①1/10(水)②3/6(水)10:00～12:30

場所 ゆうゆうセンター

対象 市内在住の15～44歳で就労を目指す人(学生不可)

定員 各2人(先着)

費用 無料

申込・問 ①12/27(水)②2/28(水)から人権と暮らしの相談課 ☎817-0997



健康 頭の元気度チェック

脳（認知）機能をチェックし、頭の健康づくりに役立てます。

対象 認知症の診断および治療を受けていない市民

①ゆうゆうセンター(対面)

※Eメール申し込み不可



タッチパネルで簡易な認知機能チェックと頭の健康づくりにつながるアドバイスを行います。

日時 1/15(月)13:30～15:30(うち30分間)

場所 ゆうゆうセンター1階 審査会室

対象 65歳以上 **定員** 8人(先着)

申込 1/5(金)から高齢介護課 ☎893-6400

②電話(対話)

申込後、受検証を送りますので、指定のコールセンターまで電話をかけて検査(10分程度)を受けてください。受検後、おおむね3週間以内に郵送で結果を送ります。

対象 40歳以上 **定員** 500人(先着)

申込・☎ 電話・Eメールで高齢介護課 ☎893-6400

✉ kaigo@city.katano.osaka.jp

(件名は「頭の元気度チェック申し込み」、本文に郵便番号、住所、氏名、電話番号、年齢を記入)

福祉 聴覚土曜日ピアサロン

聴覚に障がいのある人同士で集まって、手話で思いやりおしゃべりしましょう。事前申込不要。

日時 2/24(土)10:00～12:00

場所 ゆうゆうセンター3階 団体共用ルーム1

ピアカウンセラー

か ね だ ま さ る
加根田勝さん(交野市聴力障害者協会)

こ ま い ま さ お
駒井雅夫さん(大阪聴力障害者協会)

※要約筆記が必要な人は事前にご連絡ください。

費用 無料

☎ 障害者支援センターかたの ☎☎893-7006

健康 体力測定会



筋肉量や体内の水分・タンパク質量、歩行速度・握力・脚力等を測定します。自分の体の状態を知り、体力・健康づくりに役立てましょう。

日時 1/24(火)1部9:30～10:45

2部11:00～12:15

場所 ゆうゆうセンター4階 多目的ホール

対象 おおむね65歳以上の市民

定員 各部10人(先着) **費用** 無料

持ち物 飲み物

申込・☎ 1/5(金)から高齢介護課 ☎893-6400

子育て 親を楽しむ連続講座 ～出会ってしゃべってつながろう!～

「何を大切に子育てしたい?」をテーマに楽しく学びましょう。生後6か月以上の保育あり。

日時 2/6・27・3/5(火)10:00～12:00

場所 ゆうゆうセンター

対象 妊婦、未就学児の保護者で全3回参加できる人

※保育の申込みは1/29(月)まで

定員 おおむね10人 **費用** 無料

申込・☎ web予約で子育て支援課

☎893-6406

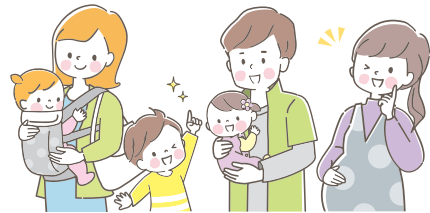

仕事 就労支援セミナーの開催

性格検査と就職活動に役立つセミナーを行います。

日時 1/29(月)13:15～16:30

場所 ゆうゆうセンター3階 団体共用ルーム1

内容

第1部:13:15～14:15 性格検査(先着10人。要予約。55歳までの求職中の人を対象。定規・ボールペン持参)

第2部:14:20～15:20 就職活動スタートセミナー(先着30人。要予約)

第3部:15:30～(1人約15分)個別相談会(当日受付)

講師 ハローワーク枚方、北河内地域若者サポートステーションの担当者

費用 無料

申込・☎ 1/5(金)から住所・氏名・連絡先・参加希望の部門を電話、Eメール、FAX、web予約で人権と暮らしの相談課

☎817-0997 ☎817-0998

✉ kurasi@city.katano.osaka.jp



<ら>し 認知症介護者家族の交流の場 「はまゆりの会」

日頃の悩みや介護に関する疑問等、同じ立場の人と気兼ねなく話しましょう。

日時 1/29(月)13:30～15:30

場所 ゆうゆうセンター1階 審査会室1・2

対象 認知症の人を介護している家族

定員 20人程度 **費用** 無料

申込・☎ 1/19(金)までに地域包括支援センター

☎893-6426 ☎895-1192

ゆうゆうセンター

福祉 ゲーム依存についての講演

正しい知識や本人への対応を学びましょう。

日時 1/25(木)14:30～16:00

場所 ゆうゆうセンター 2階 体験学習室・お年寄り健康教室

講師 佛教大学教授 うるはしげひこ 漆葉成彦さん

費用 無料

申込・問 障がい福祉課 ☎893-6400

仕事 若年者のための就労相談

若者サポートステーションのキャリアコンサルタントと市の就労支援相談員が相談を受け付けます。

日時 ①1/17(木)14:00～16:00

②3/13(木)14:00～16:00

場所 ゆうゆうセンター

対象 市内在住の15～44歳またはその家族

定員 各2人(先着) 費用 無料

申込・問 ①12/27(木)②2/28(木)から実施日の前日までに人権と暮らしの相談課 ☎817-0997

健康 脳に効く音読教室



音読は脳を活性化させ、認知症の予防やストレス発散に役立ちます。効果的な音読の方法をプロの朗読講師が伝えます。

日時 1/31(木)13:30～15:30

場所 ゆうゆうセンター 3階 研修室

対象 おおむね65歳以上の市民

定員 20人(先着) 持ち物 飲み物

申込・問 1/9(木)から高齢介護課 ☎893-6400

くらし 初心者向け シルバー世代のスマートフォン教室

電話、カメラなど基本的な操作方法を分かりやすく学びます。スマートフォン(アンドロイド)は教室で用意します。

日時 2/19・26・3/4・11(月)(全4回)

午前の部:10:00～11:30

午後の部:13:30～15:00

場所 ゆうゆうセンター 3階 研修室

対象 全日参加が可能な65歳以上の市民

定員 各10人(先着) 費用 無料

申込・問 1/4(木)10:00からスマホ教室受付事務局
☎0120-262-265

※第2木曜日は受け付けできません。

※高齢介護課では受け付けできません。

福祉 生活援助員養成研修

研修を修了することで、資格を持たない人でも要支援認定者等に掃除・買い物等の生活援助を提供する事業所に従事できます。

日時 2/19・26(月)10:00～17:00(全2回)

場所 ゆうゆうセンター 3階 団体共用ルーム

対象 市内在住・在勤者で2日間参加できる人

定員 20人(先着順。最少催行5人)

費用 無料 持ち物 筆記用具、食昼

申込 1/31(木)〈必着〉までに申込書(ホームページから入手可)を持参・郵送で高齢介護課
〒576-0034 天野が原町5-5-1

問 高齢介護課 ☎893-6400

健康 介護予防・高齢者スポーツ講習会 気功

気功は、心身のバランスや自然治癒力、免疫力を活性化させるといわれています。

日時 2/14(木)～16(金)14:00～15:30

場所 ゆうゆうセンター 3階 研修室

講師 交野市スポーツ推進委員 まつだきようこ 松田京子さん

対象 65歳以上 定員 20人(先着)

申込・問 1/4(木)から高齢介護課 ☎893-6400



福祉 不登校・ひきこもり親のつどい

同じ悩みや思いを抱えた人同士、子どもや自身のこと等、気軽に話ませんか。

日時 2/17(土)13:30～15:00(30分前から受付)

場所 ゆうゆうセンター 3階 団体共用ルーム1

対象 40歳未満の不登校・ひきこもり状態にある人の家族(事前面談あり)

申込・問 2/9(金)までに社会福祉協議会
☎895-1185



その他施設(市内)

歴史 交野郷土史かるた原画展

教育文化会館スポット展として、「交野郷土史かるた」の原画を展示します。

期間 1/5(金)～28(日)

場所 教育文化会館1階 ロビー 費用 無料

問 社会教育課 ☎893-8111

スポーツ ピラティス第3期

ピラティスとは、心体を整えるエクササイズです。

日時 1/11～3/14の毎週木曜日(全10回)
15:40～16:40

場所 星田西体育施設 **講師** 和田紗織さん

対象 16歳以上 **定員** 30人(先着)

費用 6,000円

持ち物 上靴、飲み物、タオル、バスタオルまたは
ブランケット、あればヨガマット

申込・問 参加費を添えて星田西体育施設
☎893-7721

スポーツ フットサル教室後期

初心者OK。必要な技術を丁寧に指導します。

日時 1/7～3/24の毎週日曜日
(1/21、2/11、3/17除く。全9回)

①年長～小学校低学年:13:00～14:30

②小学校低学年～高学年:14:30～16:00

場所 星田西体育施設 **定員** 各20人(先着)

講師 江頭伸一さん、島津亮さん

費用 各5,400円 **持ち物** 上履き、飲み物、タオル

申込・問 参加費を添えて星田西体育施設
☎893-7721

仕事 事業承継セミナー&個別相談会

事業の継がせ方や廃業について役立つ制度・情報をお話しします。

日時 1/19(金)13:30～15:00

場所 市役所別館3階 小会議室

定員 30人(先着)

講師 承継コーディネーター打越友基さん

費用 無料

申込 北大阪商工会議所ホームページまたは
web予約

問 北大阪商工会議所交野支所
☎892-6700



消防 上級救命講習

受講日までにweb講習を受ける必要があります。

日時 1/27(土)9:00～15:00

場所 消防本部2階 研修室

対象 市内在住・在勤・在学者

定員 10人(先着) **費用** 無料

持ち物 昼食、筆記用具

申込・問 1/4(木)9:00から電話・web予
約で消防本部警備課 ☎892-0013



図書 めいぐるみおとまり会

お気に入りのめいぐるみと一緒におはなし会に参加しませんか。おはなし会の後、めいぐるみは図書館でお泊まりします。

日時 2/4(日)16:30(16:00受付):めいぐるみと一
緒におはなし会。6(火)13:00～17:00:めいぐ
るみのお迎え、写真プレゼント

場所 倉治図書館2階 視聴覚室

対象 両日とも参加できる年少～小学1年生の親子

定員 10組(先着)※初参加の人優先

持ち物 めいぐるみ1体

申込・問 1/11(木)10:00～21(日)までに倉治図書館
☎891-1825



健康 元気アップ体操クラブ



筋力・体力等の維持・向上に役立つ市オリジナルの
体操です。運動不足解消にぜひご参加ください。

①ゆうゆうセンター 4階 多目的ホール

1/17(水) **定員** 各60人

1部:10:00～10:45 2部:11:00～11:45

②青年の家 武道施設

1/11・25(木) **定員** 各50人

1部:13:30～14:15 2部:14:30～15:15

③いきいきランド交野2階 サブアリーナ

1/12・26(金)10:30～11:15 **定員** 各70人

対象 おおむね65歳以上の市民

費用 無料

持ち物 飲み物、②③は上履き

申込 直接会場(15分前から受付)

問 高齢介護課 ☎893-6400



スポーツ ZUMBA GOLD 第3期

ラテン系の音楽でダンスをするエクササイズで
す。初心者や久しぶりに体を動かす人でも気軽に
できます。

日時 毎週木曜日1/11～3/14(全10回)
14:30～15:30

場所 星田西体育施設 **講師** 和田紗織さん

対象 16歳以上 **定員** 30人(先着)

費用 6,000円 **持ち物** 上靴、飲み物、タオル

申込・問 参加費を添えて星田西体育施設
☎893-7721

その他施設(市内)

スポーツ 体育スクール

日時 1/5・12・19・26(金)(全4回)
①15:45～16:45 ②16:45～17:45
場所 星田西体育施設
内容 跳び箱・鉄棒・マット・縄を使って運動
対象 ①年少～年長②小学生
定員 各20人(先着) 費用 6,600円
持ち物 飲み物・タオル
申込・☎ 星田西体育施設 ☎893-7721

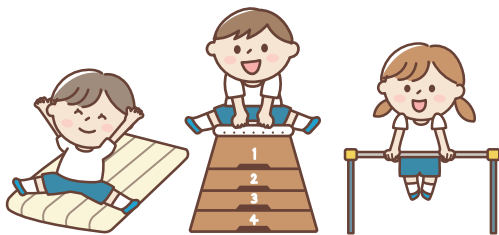

スポーツ 女性体育教室後期

日時 1/10～3/27の毎週水曜日(1/31・3/20を除く。全10回) 10:00～12:00
場所 星田西体育施設 講師 たけひらふみこ 竹平富美子さん
対象 16歳以上 定員 35人(先着)
費用 5,000円
持ち物 上履き、飲み物、タオル、バスタオルまたはブランケット、あればヨガマット
申込・☎ 参加費を添えて星田西体育施設
☎893-7721

歴史 大阪の古窯きっこうしょうげつがま「吉向松月窯展」の開催

開窯220年の吉向焼のあゆみを紹介します。
日時 1/31(水)～5/12(日)
場所 教育文化会館、吉向松月窯
☎ 社会教育課 ☎893-8111

スポーツ ジュニアバレエ教室

日時 月2回(第2・4火曜日) 17:00～18:00
場所 星田西体育施設 研修室
内容 柔軟性やバランス力をつけ、しぐさや姿勢を美しくします
講師 まさきゆか 政木佑香さん 対象 3歳～小学2年生
定員 10人 費用 月2,000円
持ち物 タオル、飲み物
申込 参加費を添えて窓口
☎ 星田西体育施設 ☎893-7721

文化 交野機織教室 こしばた 腰機体験

綿から糸を紡ぎ出し、コースターを作ります。
日時 2/3(土)10:00～15:00
場所 倉治図書館2階視聴覚室
対象 小学3年生以上
定員 10組(児童のみも含める)
持ち物 昼食、飲み物、15cm以上のものさし
申込 1/5(金)から参加者氏名、緊急連絡用の電話番号を電話またはEメール。
✉bunkazai@city.katano.osaka.jp
☎ 社会教育課 ☎893-8111

その他施設(市外)

人権 拉致問題啓発事業

拉致被害者の一日も早い帰国を目指し、拉致問題に関する認識と理解、世論を高めるため、上映会を実施します。
日時 1/20(土)14:00～15:30
場所 大阪市立難波市民学習センター
内容 政府の取組説明、アニメ「めぐみ」、「拉致被害者御家族ビデオメッセージ」上映
定員 120人(先着)
☎ 府府民文化部人権局人権企画課
☎06-6210-9280 ☎06-6210-9286

福祉 要約筆記体験講座

聴覚障がいのある人に、文字で通訳を行う要約筆記です。手書きとパソコンの全2回。
日時 ①2/19(月)10:30～14:30
②2/26(月)10:30～12:30
または13:30～15:30
場所 ①枚方市ラポール枚方 4階大研修室
②枚方市第三分館 第2会議室
対象 市内在住・在勤・在学者
定員 20人(応募多数の場合は抽選)
費用 200円(教材費)
申込・☎ 1/26(金)までに氏名(ふりがな)、電話番号、住所を電話またはFAXで障がい福祉課
☎893-6400 ☎895-6065



notice

お知らせ

制度・業務

申請 マイナンバーカード土・日曜日受付・交付

交付通知書や有効期限通知書を持ち、平日来庁できない人は、手続きにお越しくください。また、申請時来庁方式による受け付けも行っていますので、必要な持ち物を確認の上、ご利用ください。

日時 1/20(土)・28(日)9:00～12:00

※予約優先制。

予約サイト <https://tmnc.task-asp.net/cu/272302/mnr/>

予約電話 ☎0570-048978(平日9:00～17:30)

場所 市役所本館1階 市民課

※必ず本人がお越しくください。

※予約は申請・交付・電子証明書の更新のみです。

※詳細はホームページまたはお問い合わせ
わけしてください。

☎ 市民課 ☎892-0121



申請 マイナンバーカードの出張申請・訪問申請

無料で顔写真の撮影を行います。持ち物がそろっていれば、カードは本人限定受取郵便で送付します。お住まいの地区以外の場所でも申請できます。訪問申請:1/4(木)、9(火)、10(水)、12(金)、15(月)、16(火)、26(金)

①トナリエ星田:1/6(土) ②南星台集会所:1/11(木)

③妙見坂自治会館:1/11(木) ④ゆうゆうセンター:1/17(水)

⑤星田会館:1/18(木) ⑥森区民ホール:1/19(金)

⑦私部会館:1/22(月) ⑧青山自治会集会所:1/23(火)

⑨松塚ふれあい館:1/23(火)

⑩私市山手自治会館・青葉台老人常設集会所:1/24(水)

⑪星田山手自治会館:1/24(水)

⑫倉治山手集会所:1/25(木) ⑬滝町集会所:1/25(木)

①④⑤⑥⑦ 10:00～16:00

②⑧⑩⑫ 9:30～12:00

③⑨⑪⑬ 14:00～16:30

対象 交野市に住民登録があり、初めてマイナンバーカードの申請を行う人(本人の来場が必要)

申込 実施日の3日前までに市マイナンバーカード出張申請窓口予約センター ☎072-600-0305 (月～金曜日9:00～17:30 祝日・年末年始を除く)

※詳細はホームページまたは出張申請窓口予約センターまでお問い合わせください。

※予約訪問時には職員証を提示します。
不審な場合は提示をお求めください。

☎ 市民課 ☎892-0121



教育 市奨学金貸付の申請受付

高校・大学等の学費の一部貸付制度を設けています。借家・持家別の所得制限があります。

対象 市内に居住の上で住民票を有し、学校教育法に規定する学校に進学または就学中の本人(保護者ではありません)

必要書類

▷普通奨学金貸付申請書(市ホームページにも掲載)

▷合格通知書

▷住民票(世帯全員・全部事項記載分)

▷令和5年度(令和4年分)課税証明書(世帯員で扶養に入っていない18歳以上の人全員分)

▷世帯が保護者名義の借家(賃貸)に居住の場合、賃貸契約書や家賃決定通知書(府営住宅)等、所在地、貸主、借主、家賃の記載がある書類の写し

※借家証明の提出がない場合は持ち家での審査になります。

▷ひとり親家庭の世帯の人は、それが分かる書類の写し(ひとり親家庭医療証や児童扶養手当証書等)

貸付額

▷高校・高専・支援学校高等部:在学中年間4万円(特別貸付6万円)

▷大学・短大:在学中年間6万円(特別貸付9万円)

※特別貸付は、令和6年度に高校・大学等に進学する人が申請できます。

申請期間 1/5(金)～3/29(金)

返還 在籍学校卒業後、奨学生自身による償還(高校生等は月5,000円、大学生等は月1万5,000円)

※奨学生が卒業後さらに進学する場合、その在籍期間中は返還猶予となります。別途申請・証明が必要です。

申込・☎ 学務保健課 ☎810-8011

申請 マイナンバーカードと電子証明書の有効期限

マイナンバーカードとカードに搭載されている電子証明書には有効期限があります。マイナンバーカードの有効期限が過ぎた場合は、身分証明書として使えなくなります。また、有効期限内であっても電子証明書の有効期限が過ぎた場合は、e-Tax等の電子申請、健康保険証利用登録や利用、コンビニ交付等に使えなくなりますので、更新手続きを行ってください。有効期限の3か月前の日の翌日から更新手続きが可能です。また、有効期限を過ぎている場合でも手続きにより発行することができます。

☎ 市民課 ☎892-0121

制度・業務

子育て 児童扶養手当

児童扶養手当制度

父母の離婚や死亡等により、父または母と生計が異なる児童（18歳になってから最初の3月31日まで。一定の障がいがある場合は20歳未満）を監護する母、監護し生計を同じくする父、父母以外の養育者に支給されます。

※婚姻等、受給資格がなくなったときは、すぐに届出をしてください。

受給要件

公的年金給付との支給調整や本人と扶養義務者（同居の親族）の所得制限等の要件があります。

定例払い

1/11(木)

☎ 子育て支援課 ☎ 893-6406

税・保険・年金

年金 源泉徴収票を送ります

国民年金・厚生年金等のうち、老齢を支給事由とする年金を受けている人に、1/31(水)までに「令和5年分公的年金等の源泉徴収票」を送ります。源泉徴収票には、令和5年中に受けた年金額、源泉徴収された所得税額や介護保険料等が記載されていますので、確定申告の際にご利用ください。紛失や未着、2枚以上必要な場合は年金証書・本人確認できる写真付き証明を持参の上、お近くの年金事務所で交付申請をしてください。なお、障害年金・遺族年金等は課税対象外のため源泉徴収票は送られません。

☎ 枚方年金事務所 ☎ 846-5011

保険 保険料納付済額確認書を送ります

国民健康保険料・介護保険料・後期高齢者医療保険料は、確定申告等で社会保険料控除の対象です。昨年1年間に普通徴収で納付した保険料の確認書を1月下旬に送ります。なお、特別徴収（年金天引き）された保険料は日本年金機構等各年金保険者から送られる年金の源泉徴収票でご確認ください。また、障害年金や遺族年金から特別徴収されている人は、源泉徴収票が送られませんので、必要な人は各担当に保険料納付済額確認書の申請をしてください。普通徴収分と特別徴収分を合計した確認書が必要な人も、各担当に申請してください。

☎ (国民健康保険・後期高齢者医療保険)医療保険課 ☎ 892-0121、(介護保険)高齢介護課 ☎ 893-6400

募集

意見募集

パブリックコメントを実施

それぞれの素案に対し、意見を募集します。

交野市地域防災計画修正(案)

募集期間 1/4(木)～2/2(金)

案の閲覧場所 市ホームページ、市役所本館2階
情報公開コーナー、危機管理室

提出方法 郵送、FAX、Eメールで危機管理室
〒576-8501(住所記入不要)

☎ 893-2636 ☎ ansin@city.katano.osaka.jp

☎ 危機管理室 ☎ 892-0121

第2次交野市空家等対策計画(案)

募集期間 1/31(水)まで

案の閲覧場所 市ホームページ、市役所本館2階
情報公開コーナー、都市まちづくり課

提出方法 郵送、FAX、Eメールで都市まちづくり課
〒576-8501(住所記入不要)

☎ 893-2636 ☎ tosi@city.katano.osaka.jp

☎ 都市まちづくり課 ☎ 892-0121

交野市第7期障がい福祉計画・交野市第3期障がい児福祉計画(案) および交野市高齢者保健福祉計画および第9期介護保険事業計画(案)

募集期間 1/10(水)～2/10(土)

案の閲覧場所 市ホームページ、市役所本館2階
情報公開コーナー、障がい福祉課・高齢介護課

提出方法 郵送、FAX、Eメールで障がい福祉課・
高齢介護課

〒576-0034 天野が原町5-5-1

☎ 895-6065

☎ hukusi@city.katano.osaka.jp

☎ kaigo@city.katano.osaka.jp

☎ 障がい福祉課 ☎ 893-6400

☎ 高齢介護課 ☎ 893-6400

第4期特定健康診査等実施計画および第3期データヘルス計画(案)

募集期間 1/19(金)まで

案の閲覧場所 市ホームページ、市役所本館2階
情報公開コーナー、医療保険課

提出方法 郵送、FAX、Eメールで医療保険課
〒576-8501(住所記入不要)

☎ 895-2102 ☎ hoken@city.katano.osaka.jp

☎ 医療保険課 ☎ 892-0121



お知らせ

納付 三菱UFJ銀行窓口での取り扱いが終了

令和6年4/1以降、地方税統一QRコード付き納付書を除き、三菱UFJ銀行窓口で公金(水道料金等を含む)の収納ができなくなります。お持ちの納付書、通知書等に納付できる場所として三菱UFJ銀行が記載されている場合でも利用できませんので、その他の市公金取扱金融機関をご利用ください。なお、口座振替は、これまでどおり三菱UFJ銀行の口座が利用できます。

☎ 会計室 ☎ 892-0121

環境 廃プラの分別にご協力ください

プラスチック製容器包装とは、ペットボトルや商品を入れる容器、商品を包んでいる包装のことで、商品そのもの(使い捨てライター、CD、CDケース等)は、容器包装ではありません。間違えてライター類や小型充電式電池、リチウムイオン電池、スプレー類、刃物等を出されますと、収集車や中間処理施設での火災や、作業員の負傷する重大な事故につながる恐れがあり、過去にも収集車や中間処理施設での火災が発生しています。分別の際は識別マークを参考に分別にご協力をお願いします。また、洗っても汚れが取れないものは燃やすごみに出してください。

☎ 北河内4市リサイクル施設組合事務局
☎ 823-2038



施設 図書館(室)の臨時休館(室)

蔵書点検のため、次のとおり休館(室)します。

第1児童センターこども図書室

期間 1/16(火)~21(日)

青年の家図書室・星田会館図書室

期間 1/23(火)~28(日)

☎ 倉治図書館 ☎ 891-1825

青年の家図書室 ☎ 893-4881

安全 1月10日は、110番の日

110番は、事件・事故の緊急通報ダイヤルです。緊急ではない相談・要望は警察署に連絡または警察相談電話「#9110」をご利用ください。また、110番通報の際に写真や動画の映像等の提供をお願いすることがありますので、その際はご協力をお願いします。虚偽の通報は犯罪となることがあります。詳細は、警察署にお問い合わせいただくか、府警察公式ホームページをご覧ください。

☎ 交野警察署 ☎ 891-1234



福祉 介護の仕事に関する動画公開中

「介護の仕事は休めへん・お給料安い・すぐ辞めるとホント?」をテーマに、職員の声とデータから現場のことが分かる動画です。ぜひご覧ください。

☎ 大阪福祉人材支援センター

☎ 06-6762-9006



2分バージョン



5分バージョン

お知らせ

防犯 詐欺電話の防止機器を無料で貸し出します

振り込め詐欺やオレオレ詐欺等の特殊詐欺被害の防止を図るため、自動通話録音機を無料で貸し出します。自動通話録音機は、電話の呼び出し音が鳴る前に、警告メッセージを流し、通話内容を自動で録音します。犯人は自分の声が録音されることを嫌うため、特殊詐欺の未然防止に有効です。

対象 自宅に固定電話機を所有する、高齢者(65歳以上)のみの世帯、または日中に高齢者のみとなる世帯で市内在住者

貸与台数 50台

受付開始 1/10(水)13:00から(なくなり次第終了)

申請方法 ①申請書(市ホームページからダウンロード可)に必要な事項を記入し、危機管理室の窓口で申請②オンライン申請

いずれも危機管理室での受け取りです。対象者の本人確認ができる物(健康保険証・マイナンバーカード等)を提示してください(代理申請も可能)。

必ず特殊詐欺対策機器貸与に伴う注意事項(申請書裏面)をご確認ください。

☎ 危機管理室 ☎ 892-0121



福祉 ヒアリンググループをご存じですか

ヒアリンググループ(磁気グループ)は、補聴器等を使用している人の「聞こえ」を支援する機器です。補聴器を使用する人にとって、周囲が騒がしい場所では人の話す声が聞き取りにくい場合があります。ヒアリンググループを使用すると、音源の音が直接耳に届くので、講演や会議、コンサート等の会場で発言者の声や音楽をクリアに聞くことができます。難聴者だけでなく、加齢等で聴力の弱った人にも便利です。携帯型ヒアリンググループの貸し出しを行っていますので、詳細はお問い合わせください。

☎ 障がい福祉課 ☎ 893-6400

表彰 市体育協会がスポーツ表彰を行います

次に該当する個人・団体は申請してください。

スポーツ表彰

▷令和5年4/1～令和6年3/31に行われた大会の成績

▷大阪府大会は優勝(個人・団体共)、近畿・西日本・全国大会は個人で3位以上、団体で準優勝以上の成績

▷各連盟の代表として参加した大会で、上部団体が主催する大会であること

申請に必要なもの ①推薦書(社会教育課で配布)②賞状の写し③大会要項④団体表彰の場合は名簿

推薦書の提出後、選考委員会で決定し事務局から個人宛に決定通知書を直接送付します。

申込・問 1/31(水)までに必要書類を添えて社会教育課 ☎ 892-7721

福祉 社会福祉施設等従事者へギフトカードを配付

府では、コロナが5類化された以降も感染対策の徹底が求められている介護・保育施設等の従事者に対する支援を行っています。その支援の一環として、社会福祉施設等従事者に対し2万円相当のギフトカードを配付しています。配付を受けるためには申請が必要です。詳細は府ホームページをご確認ください。

☎ 府コールセンター ☎ 06-7178-8891



健康 新型コロナウイルスワクチン接種に関するお知らせ

無料で接種できる期間は3月末までです。接種を希望する人は早めに接種をしましょう。高齢者や基礎疾患のある人等は、新型コロナウイルス感染症の重症化リスクが高いため、オミクロン株(XBB.1.5)対応ワクチンの接種をおすすめします。初回接種もオミクロン株(XBB.1.5)対応ワクチンを使用し、3月末まで接種できます。詳細はホームページをご確認ください。

☎ 新型コロナウイルスワクチン接種対策室(コールセンター) ☎0120-052-517



健康 特定健診



日時 1/24(水)午前 場所 倉治公民館

対象 市国民健康保険加入の40歳以上

費用 無料(心電図検査希望者のみ500円)

定員 50人

申込・☎ 医療保険課 ☎892-0121

健康 後期高齢者医療健康診査・歯科健診は受診しましたか



毎年4月下旬～5月上旬に、被保険者(年度中75歳になる人は誕生月の翌月)に後期高齢者医療広域連合から「健康診査受診券」と「歯科健診のお知らせ」を送っています。指定された医療機関で1年に1回無料で受診できます。ぜひ受診してください。

受診に必要なもの

健康診査:受診券、健康保険証

歯科健診:健康保険証

※事前に医療機関へ実施状況等を問い合わせから受診してください。

※6か月以上の入院、施設に入所・入居している人は対象外です。

人間ドック受診費用の一部助成

被保険者が人間ドックを受診した場合、費用の一部を助成(年度中1回)しています。助成には申請が必要ですので、領収書や報告書等を大切に保管してください。

助成額 上限2万6,000円

申請に必要なもの 人間ドックの領収書、検査結果報告書の写し、健康保険証、口座情報の分かるもの

申請窓口 医療保険課

☎ 医療保険課 ☎892-0121

府後期高齢者医療広域連合事務局

☎06-4790-2031

消費者相談 | 大手事業者を装うフィッシングが多発

Q スマートフォンに携帯電話会社から急ぎのメッセージが届いたので、URLを開き、個人情報を入力してもいいのでしょうか。

A 大手事業者を装った偽サイトで個人情報を盗み取るフィッシングが多発しています。情報を入力するとスマートフォンが不正に利用され、勝手な買い物や偽メッセージの発信に使われる場合があります。

助言 メッセージのURLは開かず、必ず事業者の公式サイトからアクセスする習慣を身につけましょう。

※掲載した相談事例は、当時の法令や社会状況に基づいた内容であり、同様の商品・サービスであっても、個々の状況により、解決内容が異なる場合があります。

ゆうゆうセンター 1F 人権と暮らしの相談課 消費生活センター ☎891-5003



子育て通信

参加費の記載がない場合は、全て無料です。対象は原則、未就園児です。

●交野市立地域子育て支援センター ☎810-8270 ※全ての申し込みは、来所か電話にて9:30～です。

遊戯室・お庭の開放	月～金曜日 10:00～16:30 第2・4土曜日 10:00～16:00	水曜日のみ1歳6か月まで。 ※就園児の利用は火・木曜日 13:00～。1/4(木)～開館します。 ※就園児の利用は13:00～。	
たまたま箱	1/15(月) 10:00～10:30	「パラバルーンで遊ぼう」。〈要申込〉1/4(木)～	
育児相談会	1/19(金) 10:30～11:30	「卒乳・断乳について」。助産師による相談会です。8組。〈要申込〉1/4(木)～	
多胎児の親子ひろば	1/22(月) 10:00～11:30	「ふたごちゃん・みつごちゃん集まれ～!」。〈要申込〉1/4(木)～	
SP企画	1/26(金) 10:30～11:30	「こどもの栄養」。栄養士さんに、子どもの栄養や調理の仕方など聞いてみませんか? 離乳食の展示あり。8組。〈要申込〉1/4(木)～	
にこにこDo(ど)ようび	1/27(土) 10:00～10:30	「音を楽しもう!」。音に合わせてからだを動かしてみよう。一人歩きできる月齢。〈要申込〉1/4(木)～	
託児付き子育て講座	1/29(月) 10:30～11:30	「子育て世代のマネー講座」。近畿財務局職員と一緒に、子育てにかかるお金の事を学びませんか? Zoom参加あり。名前と連絡先を記入して送信してください。定員12人(託児定員10人)。	
わくわくランド	こりす組	2/7(水) 10:00～10:45	3か月～9か月
	うさぎ組	2/8(木) 10:00～10:45	10か月～1歳3か月
	こあら組	2/13(火) 10:00～10:45	1歳4か月～1歳11か月
	らいおん組	2/2(金) 10:00～10:45	2歳～



〈要申込〉1/22(月)～

●ぼらりすひろば ☎893-1414 第1児童センター1階 子育て支援室 ※駐車場の利用は要予約(前日または当日9:30～)。

お部屋の開放	火～土曜日①10:00～12:30 ②14:00～16:30	2部制。0歳～3歳。プレママ&プレパパもどうぞ。祝日、第1児童センター休館日は休み。お部屋開放は1/6(土)～。
おしゃべり会	1/13(土) 10:30～	「子育てと仕事の両立、どうしてる?」。
ゆなさんのベビーマッサージ	1/16(火) 10:30～	8組。〈要申込〉1/9(火)～
歯科衛生士さんの出前講座	1/18(木) 10:30～	10組。〈要申込〉1/10(水)～
個別おしゃべりDay	1/25(木)①10:00②11:00 ③13:30④14:30⑤15:30	相談したいこと等、ゆっくりお話ししませんか。各1組60分。〈要申込〉
つくってあそぼ	1/31(水) 10:30～	「たおせるオニちゃん」。10組。〈要申込〉1/19(金)～
プレママ・パパのためのひろば	2/3(土) 10:30～	見学と助産師さんとのおしゃべり。助産師さんによる赤ちゃん人形で抱っこやオムツ替え、沐浴の体験等を企画しています。4組。〈要申込〉1/10(水)～

●星田地域子育て支援センター ☎860-7193 星田こども園内 ※全ての申し込みは、来所か電話にて9:00～17:00です。

お部屋の開放	月～金曜日①9:00～11:30 ②13:00～15:30	2部制。前日～当日受付。金曜日のみ1歳6か月まで。祝日、星田こども園休園日はお休み。お部屋開放は1/4(木)～。
園庭開放	1/22(月) 10:00～11:30	雨天・園庭の状態が悪い場合は中止。
子育て講座	1/25(木) 10:00～11:30	図書館司書さんの「絵本の読み聞かせ」。先着おおむね7組。〈要申込〉1/11(木)～
親子教室	1/30(火) 10:00～11:30	「節分制作」。先着おおむね7組。〈要申込〉1/16(火)～

●つどいの広場(子育て支援課) ☎893-6406 ゆうゆうセンター3階運動療法室

お部屋の開放	水・金・土曜日 10:00～16:00	0歳～おおむね3歳。対象児のきょうだいに限り14:00～利用可。祝日、ゆうゆうセンター休館日は休み。お部屋開放は1/5(金)～。
お正月遊び		1/12(金) 11:00～11:15
栄養士さんのおしゃべり会		1/26(金) 10:30～11:30
保育付き講座	1/31(水) 10:00～12:00	「いのちのおはなし」。ゆうゆうセンター3階 学びの部屋 ①②③。10組。保育対象:生後6か月以上～(保育の受付は1/24(水)まで)。〈要申込〉1/4(木)～web受付 申し込みはこちら▶



●一時預かり保育 ※事前に登録が必要です。詳細は各施設。

認定こども園 交野保育園 ☎891-6203	半日2,000円 1日3,000円 ※食事代含む	市内在住の6か月～就学前
星田こども園 ☎891-1793		
星の子ルーム ☎893-6408	半日1,200円 1日2,400円	

マスクの着用は個人の判断が基本となりますが、手洗いや換気等の基本的な感染対策は引き続き励行します。

●病児保育

おがわクリニック病児保育室どんぐり ☎808-6553	詳細はInstagramをご覧ください。 ※病児保育の利用は事前登録が必要です。	 Instagram▶
--------------------------------	---	--

●園庭・室内開放・イベント ※対象は原則、未就園児と保護者です。

あさひ認定こども園 ☎892-0206	〈園庭〉1/16(火)9:30～11:00 〈室内〉1/11(木)9:30～11:00	園庭開放は雨天中止。 保育ではありません。駐車場はありません。
くらやま認定こども園 ☎892-8433	〈園庭〉1/16(火)9:30～11:00 〈室内〉1/12(金)9:30～11:00	
ゆうゆうセンター3階 (子育て支援課) ☎893-6406	〈室内〉〈赤ちゃんサロン〉 1/11(木)10:00～11:30	毎月第2木曜日開催。出入り自由。 おおむね3か月～1歳の親子の交流。100円(保険料)。
あまだのみや ちどりこども園 ☎892-1351	〈室内〉 1/15(月)10:00～11:00	たこ作り「作ったたこをあげて遊ぼう！」
開智幼稚園 ☎892-3488	〈園庭・室内〉 1/10・24(水)10:50～11:40	2019年4/2～2021年4/1生まれ。 登録時に1,000円が必要です。
認定こども園 交野保育園 ☎891-6203	〈さくらんぼクラブ〉 1/9(火)13:00～13:40 〈いきいき親子体操〉 1/16(火)13:00～13:40	保育士による手遊びや読み聞かせ。 場所:交野会館2階 専門スタッフによる親子体操指導。場所:交野会館2階。 おおむね1歳6か月～未就園児の親子。6組。〈要予約〉電話
認定こども園 高岡幼稚園 ☎892-2320	〈園庭解放〉 1/10(水)・15(月)・17(水)・22(月)・24(水)・ 29(月)・31(水) ①10:00～12:00②16:00～17:00 1/12(金)・19(金)・26(金)10:00～12:00	
ほしのまち・ ほしのうた保育園 ☎396-9140	〈子育て家庭Café de相談〉 1/20(土)13:00～15:00	お茶を飲みながら、お話ししませんか?内容:①未就学 児対象の「子育て全般について」②未成年の子ども対象 の「子育て家庭の法務相談」。担当:①保育士②行政書士。 時間:1人45分。〈要申込〉電話またはホームページ
こども園 ふじがお幼稚園 ☎892-3201	〈園庭開放〉 1/15(月)・16(火)・22(月)・23(火)・29(月)・30(火) ①10:00～10:30②10:30～11:00	雨天中止。〈要申込〉電話(当日申込可)
ほしだ幼稚園 ☎891-3856	〈第4回ぴよぴよ教室〉 1/29(月)10:15～11:45 〈第2園庭開放〉 1/26(金)10:30～11:45	つくって遊ぼう。2021年4/2～2022年4/1生まれ。 子ども1人につき保護者2人。先着15組。駐車場あり。 〈要申込〉1/18(木)10:30～ホームページ
交野幼稚園 ☎891-2333	〈ピッコロクラブ〉 2/5(月)10:30～11:30 〈園庭・室内〉1/17・31(水)10:45～12:00	2021年4/2～2022年4/1生まれ。15組程度。500円。 〈要申込〉1/25(木)～(株)エルステップス ☎06-6943-4411 ※次回の開催予定日は3/4(月)
認定こども園 ひかりの子幼稚園 ☎891-9000	〈あそぼう会〉 2/7(水)①10:00～②11:00～	ふれあい遊び、絵本、園庭遊び、散策。先着各10組。 持ち物:飲み物、帽子。駐車場はありません。 〈要申込〉1/11(木)10:00～
わかばこども園 ☎891-1824	〈「おい〜で」さんによる人形劇鑑賞会〉 1/19(金)10:30～11:15	3～5歳児とその保護者。5組。〈要申込〉電話
星田なないる保育園 ☎810-7716	〈なないるキッズ〉 1/30(火)10:00～11:00	親子で楽しめるふれあい遊びを一緒にしませんか?絵本の 読み聞かせもあります。0歳児～1歳児。10組。〈要申込〉電話

●乳幼児の健診と相談、教室・講座 健康増進課 ☎893-6405

※対象児または同居の家族が開催日当日に37.5℃以上の熱や咳等の風邪症状がある場合は参加できません。

4か月児健診	2/6(火)	2023年9/11～10/10生まれ	
1歳6か月児健診	2/20(火)	2022年7/1～7/31生まれ	持ち物: 母子健康手帳
2歳6か月児歯科健診	2/27(火)	2021年8/14～9/14生まれ	
3歳6か月児健診	2/14(水)	2020年7/9～8/4生まれ	
ぴよぴよ 離乳食講習会	1/18(木)10:00～11:00 ゆうゆうセンター2階 体験学習室	離乳食の進め方や作り方についてのお話と実演。生後5～8か月の乳児の保護者対 象。保育はありません(同伴での参加、ベビーカーで入室可)。定員10人。持ち物:4か 月児健診で希望者に配布している「離乳食の進め方」、筆記用具。〈要申込〉1/5(金)～	
もぐもぐ 離乳食講習会	1/30(火)13:00～14:30 ゆうゆうセンター2階 体験学習室	離乳食の進め方のお話、実物展示と簡単な体験、むし歯予防と咀嚼機能を育て するためのお話。開催日に生後9～18か月の乳幼児の保護者対象。保育はありません (同伴での参加、ベビーカーで入室可)。定員10人。持ち物:4か月児健診で希望者に 配布している「離乳食の進め方」の冊子、筆記用具、手拭きタオル。〈要申込〉1/5(金)～	

中学生野球チーム 大阪交野ボーイズがタイガースカップ出場

第53回関西秋季大会大阪北支部予選で優勝、本戦で準優勝という成績を収め、関西中学野球のナンバーワンを決める第19回タイガースカップ(ボーイズ・シニア・ヤングの3団体が参加)に7年ぶり2回目の出場を決めました。選手のみなさんは、市長に同カップ出場への意気込みを語ってくれました。



交野市ロータリークラブへ感謝状を贈呈

交野市ロータリークラブから本市の普及啓発のため生活安全都市宣言の記念銘板と図書返却ポストが寄贈されました。安心安全なまちづくりの発展と、図書館利用者の利便性の向上に寄与されましたので、感謝状を贈呈しました。



11/18

ハチマルニイマル

8020達成者を表彰

8020運動とは、「80歳になっても20本以上自分の歯を保とう」という運動です。市内の歯科医院で口腔審査を受け、認定された213人のうち代表者5人がゆうゆうセンターで表彰されました。「健康な歯と口は全身の健康につながっている」という講演会も行われ、表彰を受けたみなさんの背筋が伸びた元気な姿が印象的でした。



市長表彰受賞者

おめでとうございます



市HPに受賞者からの一言も掲載していますのでご覧ください。



ごとういつこ 後藤稜子さん

世界マスターズ水泳選手権2023九州大会にベスト(平泳ぎ)で出場。



はっとりあい か 服部愛華さん

第27回PIARAピアノコンクールファイナルシニアA部門優勝。ピアグラプリ静岡県知事賞受賞。



寺みどり会

第65回大阪府老人クラブ大会で会員の加入促進にかかる表彰状を受賞。



よしさかやすひこ 吉坂泰彦さん

第65回大阪府老人クラブ大会で優秀な活動実績により感謝状を受賞。



ひらのしょうき 平野奨貴さん

自転車競技の全日本BMXフリースタイル選手権に出場。



小学生のお菓子ブック

星野 奈々子
家の光協会

児童書



宮沢賢治のこぼれと人生

栗原 敦
ポプラ社

一般書



ほっこり小鍋

池田書店



60歳からはこれをやめてこれをやる!

藤原 佳典 新星出版社

人魚姫の町

柏葉 幸子 講談社

ブラックバードの歌

カチャ・ベーレン あすなる書房

ネコがくれたしあわせの約束

有川 美紀子 あかね書房

ゆきってなあに?

ユーヴァル・ゾマー 国土社

相手を立てるのがうまい人

森 優子 三笠書房

もう迷わない! どの政党に投票すればいいか決められる本

Mielka ワニブックス

宙わたる教室

伊与原 新 文藝春秋

星に願いを

鈴木 るりか 小学館

一緒に読んで「おはなし会で人気の絵本」(3歳ぐらいいから).....

ゆき ゆき ゆき

たむら しげる/さく 福音館書店

冬の空の冷たい雲の中で、雪のあかちゃんが生まれました。少しずつ成長しながら、ひとつひとつが違う形の雪の結晶になって、降り積もっていきます。数えきれないほどの雪が舞い降りて、やがてあたり一面真っ白に...

雪雲に包まれた静かな空でありながら、やさしく詩的な言葉と、シンプルかつ明るい色づかいで描かれており、ラスト(裏表紙)の雪だるまに思わずほっこりする絵本です。



ここで紹介する本は、図書館(室)に新しく入った本の一部です。この他にも多数あります。読みたい本が見つからないときは、係員にお尋ねください。予約・リクエストも受け付けています。 岡倉治図書館 ☎891-1825、青年の家図書室 ☎893-4881



手話ではなそう

問 障がい福祉課 ☎893-6400

指文字

手話には50音の一字ずつに対応した「指文字」という表現方法があります。手話での表現が分からないときや自分の名前や地名等の固有名詞を伝えるときに使います。

や



アルファベットの「Y」の形

ゆ



温泉のマークから

よ

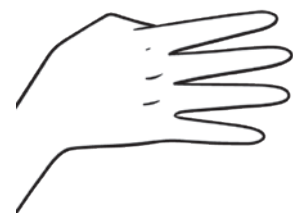

手話の数字「4」から

そうだ、

きさいち 植物園 に行こう！

Let's go to Kisaichi
Botanical Garden

牧野富太郎の植物図から

約1500種以上の植物を発見・命名し、「日本の植物分類学の父」と呼ばれる^{まきのとみたろう}牧野富太郎博士。昨年放映していたドラマの主人公のモデルであり、鋭い洞察力と緻密な描写で植物を正確に写生しています。今年度は、博士の描いた植物図と当園に咲く実物を見比べてみます。



白加賀

ウメ

分類：バラ科サクラ属
花期：1～3月



中国原産の落葉高木。観賞用として、また果実を利用する目的で栽培され、数百種と言われる数多くの品種が作られている。寒さに耐え早春に開花する様子は、古来縁起物としても愛され、多くの絵画や工芸品にも描かれている。6月頃に結実する果実は、梅干し、梅酒、梅シロップに用いられる。

牧野富太郎肖像画・植物図：高知県立牧野植物園提供

かたの市民デー

市民のみなさんを無料でご招待します。

入園料
駐車料
無料

日時 2/19(月)9:30～16:30(16:00最終入園)
持ち物 住所が記載された公的証明書(マイナンバーカード、運転免許証、健康保険証等)
※交野市外にお住まいの方はご入園できません。

イベント情報

●2/20(火)～3/3(日) 植物園写真展

写真募集は1/23(火)～2/14(火)。2/19(月)かたの市民デーで先行公開します。

大阪公立大学附属植物園(愛称:きさいち植物園)

☎891-2059 交野市私市2000(私市駅徒歩6分) HP <https://www.omu.ac.jp/bg/>

開園時間 9:30～16:30(入園は16:00まで)

休園日 月曜日(祝休日の場合は開園)

入園料 大人350円/大阪府在住で65歳以上の人150円(住所と年齢が分かる公的証明書提示が必要)中学生以下無料

駐車料 普通車500円/マイクロ1,000円



LET'S GO

交野に残る 家康の足跡



おだのぶなが とよとみひでよし
織田信長、豊臣秀吉と並び三英傑
の1人、徳川家康。交野市は家康の
人生に度々かかわっており、今も史跡
が残っています。家康ゆかりの地ととも
に交野市とのつながりを紹介します。

徳川治世の代官・庄屋

徳川治世の交野では、豊臣時代から続く市橋家や畠山家といった大名や、幕府の官僚である旗本が領地を得ました。こうした領主は交野に在住することはなく、村々の運営は領主の部下である代官や、村の代表である庄屋が担いました。

現在の交野市には、私部の代官屋敷として有名な北田家住宅や、寺の庄屋の屋敷である山添家住宅が残ります。いずれも江戸時代中期の18世紀前半から現代まで維持されてきたもので、国指定の重要文化財になっています。北河内では他に国指定になっている代官庄屋屋敷はなく、その周辺に残る古き良き町

並みとともに江戸時代の文化を伝えています。

また、江戸時代になると、戦国時代に大きな被害を受けた獅子窟寺や、光通寺、無量光寺をはじめとした寺院が市内各地に戻り、復興を遂げました。



北田家住宅



家康から平井家に与えられた品
(交野町史より)

星田村の庄屋を続けた平井家

大坂夏の陣で活躍した市橋長勝でしたが、死去した際、子がいなかったため改易(領地、家禄等が没収され平民となること)の危機がありました。しかし、養子を後継ぎとし、近江国の仁正寺藩での存続が幕府によって許されることになりました。これには、家康公を支え続けた長勝の功績によるところが大きかったものとみられます。星田の領地も市橋家が治め続けることになりました。

その領地の庄屋は夏の陣で家康をもてなし、伊賀越えでも家康一行を助けたと伝わる平井家が幕末まで務めました。平井家は家康が夏の陣で宿泊した「御殿跡」の管理も務め、帯刀を許されるなど庄屋としては特別な待遇を受けました。家康公との縁は星田に多くの影響を与え、江戸時代を通して語り継がれることとなります。

マスクの着用は個人の判断が基本となりますが、手洗いや換気等の基本的な感染対策は引き続き励行します。



当コーナーに掲載している内容は市民・団体が主催しています。

仲間募集

ソフトボール部員募集

経験を問いませんので、一緒に楽しみましょう。毎月第3日曜9:00～12:00。旭小学校運動場。18歳以上の男性対象。年1万円。

☎ 市川 ☎ 080-8515-8123

交野古文化同好会会員募集

勉強会、歴史健康ウォークを楽しみましょう。毎月第2・4土曜。青年の家および近隣の駅等に集合。年2,000円。

☎ 村田 ☎ 892-2326

国際交流・外国語で自己実現

交野市の国際化を目指し、一緒に活動しませんか。随時。交野会館。入会1,000円。年2,000円。

☎ 交野市国際交流協会 ☎ 894-1113

太極拳幸友会初心者募集

①簡化24剣32式(初級)②簡化24剣32・42式(中級)。①月曜10:00～12:00②金曜13:00～16:00。①天野が原さくら丘会館②ゆうゆうセンター。入会金1,000円、月2,000円。

☎ 吉村 ☎ 080-1422-1391

撮友会交南分会同好会会員募集

豊かなスローライフを。詩吟・和歌・俳句を謳歌。毎月第1・2・3火曜13:00～16:00。青年の家。入会1,000円、月1,000円。

☎ 中村 ☎ 090-1716-6855

小学生ソフトボール部員募集

子どもたちの自主性を育む練習と楽しいイベント。毎週土曜9:00～17:00、日曜12:00～17:00。私市小学校。小学1～6年生対象。月1,500円。

☎ 土井 ☎ 080-5325-0911

催し

小学生ソフトボール見に来てね

広い校庭でボール投げやバッティングして遊ぼう。1/6(土)・8(祝)・13・20・27(土)13:00～。私市小学校。無料。

☎ 土井 ☎ 080-5325-0911

心の病を抱えた家族の方々集合

心の病で悩んでいる家族の方々、参加を。1/10(水)13:30～16:00。ゆうゆうセンター。精神障害者の家族対象。無料。

☎ 雲川 ☎ 891-0884

レイキヒーリング初めての体験

民間療法のレイキ手当て療法で心と体の健康を。1/12・2/9(金)18:30～。ゆうゆうセンター。無料。

☎ 橋本 ☎ 080-3855-7258

あしたへ!

発達障がい等気になる人、お話しませんか。1/18(木)10:00～12:00。いきいきランド交野。発達障がい児者等の家族対象。100円。

☎ 中野 ☎ 891-9040

やさしいメンズヨガ無料体験

初心者・体の硬い方OK。男性専用ヨガクラス。1/18・25(木)13:00～。青年の家。月4,000円。

☎ 鈴木 ☎ 080-1490-1482

福祉ネイル体験会

マニキュアで美しい指先にしませんか。1/19(金)9:00～12:00。ゆうゆうセンター。定員5人。要予約。1,000円。

☎ 田中 ☎ 080-1433-6835

<p>■ 俳句</p> <p>交野俳句会 ゴビ砂漠を覆ひ尽せり星月夜 水野護</p> <p>伊勢古道歌碑にかぶさる葛の花 上田常子</p> <p>手ぬぐひの袋にもがく蛙かな 松崎幸子</p> <p>この暑さ耐へかねカフエに長居かな 石川淑代</p> <p>無花果を握く手に白き汁をつけ 森井富美子</p> <p>村芝居揃はぬまの馬の脚 鶴田泰子</p> <p>身をのぼし残暑にあへぐ犬の舌 千田るり子</p> <p>消灯後風鈴を聞く車椅子 紙上よしこ</p> <p>駄菓子屋へ握るこづかい秋うらら 岡田朱美</p> <p>竹林の波のごと揺れ野分中 中村幸子</p> <p>一般 生妻さきすぎし一品冬に入る 伴和美</p> <p>断腸の思ひの断捨離冬に入る 近田弘子</p> <p>翁の如竹む鷺や明けの春 山中仁義</p> <p>■ 短歌</p> <p>今年もね天の川治い軽やかに 秋オンライン交野マラソン 加藤雅美</p>	<p>■ 川柳</p> <p>交野川柳会「句題ルール」 毎朝生きていますとベル三つ 村山紀子</p> <p>当番のルールを決めて伸たがい 太田圭子</p> <p>孫たちのルールで遊ぶ鬼ごっこ 加藤仁朗</p> <p>高校球児未来のルール模索する 阪長敏</p> <p>AIと同じ土俵の詰将棋 世古正二</p> <p>降りる前席振り返るマイルール 長谷川玉枝</p> <p>朝昼晩ルーチン守るマイルール 藤本克子</p> <p>暗黙のルール保って続く仲 村山敦子</p> <p>川柳さくらの会「題祝、あせる」 祝酒いつまで呑める年かぞえ 長崎八重子</p> <p>煩惱で解凍お節春祝う 八田正信</p> <p>結婚式父の眼鏡が曇ってる 山崎かず子</p> <p>祖父作る門松年々小さくなる 勝山ちえ子</p> <p>秋がゆく日暮が早くなるあせり 籠島恵子</p> <p>人ごみをS字カーブで駆けぬける 福井隆子</p> <p>ゆつくりと大人になればいいんだよ 八田朋子</p>
---	---

投稿はふりがなをつけ(名前含む)、楷書で記載してください。なお、投稿されたものは必ず掲載されるものではありません。次回の掲載は4月号です。

ありがとう笑いヨガクラブ交野

笑う門には健康来たる。誰でも簡単楽しいよ。1/20(土)13:30～15:00。ゆうゆうセンター。500円。

問 藤谷 090-3038-5085

童謡を歌って元気アップしよう

誰でも気軽に歌える童謡、青春歌等で楽しく。1/22(月)13:00～14:15。いきいきランド交野。月1,000円。

問 小澤 090-7103-4793

カリスゆったりストレッチ体操

バスタオル持参。1/22・29(月)14:30～、いきいきランド交野。毎週木曜14:00～、武道施設。1/15(月)14:00～、交野会館。各1時間。1回500円(体験無料)。

問 ペレイラ美起 090-9612-2154

交野市消費生活展

身近な問題をわかりやすくパネル展示。1/25(木)～27(土)10:00～16:00。青年の家。

問 代永 090-3357-4089

カウンセラー入門講座・説明会

①1/30(火)10:00～11:30。青年の家。
②1/30(火)10:30～12:00、19:15～20:45。ラポールひらかた。18歳以上対象。定員15人。無料。

問 京阪総合カウンセリング交野支所 814-7140

交野郷土史かるた小学生大会

ご家族で参加ください。子どもだけでも可。1/13(土)13:30～。武道施設。市内在住の小学生対象。無料。

問 村田 892-2326

国産材料を使って味噌づくり

3/27(水)～31(日)10:00～14:00。ゆうゆうセンター。実習4,000円(出来上がり約5kg弱)。材料のみ3,650円(大豆1kg、麹2kg、塩500g)。往復はがきに住所、氏名、電話番号、口数、実習または材料を記入し、1/25(木)〈消印有効〉までに〒576-0065向井田1-37-4(代永方)。

問 代永 090-3357-4089

アートで楽しむバレンタイン

カードをハンドメイド。プレゼントにも。2/3(土)10:00～11:30。青年の家。1,000円。申込締切1/22(月)。

問 林 090-6664-3907

交野金曜卓球三人団体戦

3～4人の団体戦(1W・2S)。2/9(金)9:00～17:00。いきいきランド交野。1組2,400円。申込締切1/26(金)。

問 北風 090-3871-1954

交野フィル新春コンサート

整理券なし。詳細は当団HP参照。2/11(祝)14:00～。星の里いわふね。無料。

問 木下 891-7264

子ども主催地球を守るお話会

環境活動家谷口たかひささんのお話会。2/25(日)10:00～12:00。星の里いわふね。無料。

問 緒方 090-7879-1424

空手道を学びましょう

年齢、性別問わず誰でも参加できます。毎週火・金曜日18:40～20:00(1/2(火)・5(金)除く)。武道施設。無料体験実施中。

問 黒川 090-1593-8750

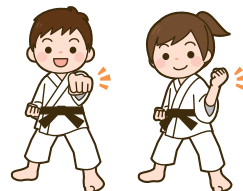

令和5年秋の藍綬褒章受章

交野市消防団星田分団の大野喜代孝さんが、令和5年秋の藍綬褒章を受章しました。この受章は大野さんが昭和51年に交野市消防団員を拝命以来47年の長きに渡り、地域住民の安全確保のため献身的に消防団活動に従事された功績によるものです。

塗り絵おりひめちゃん

作者 泉麗香

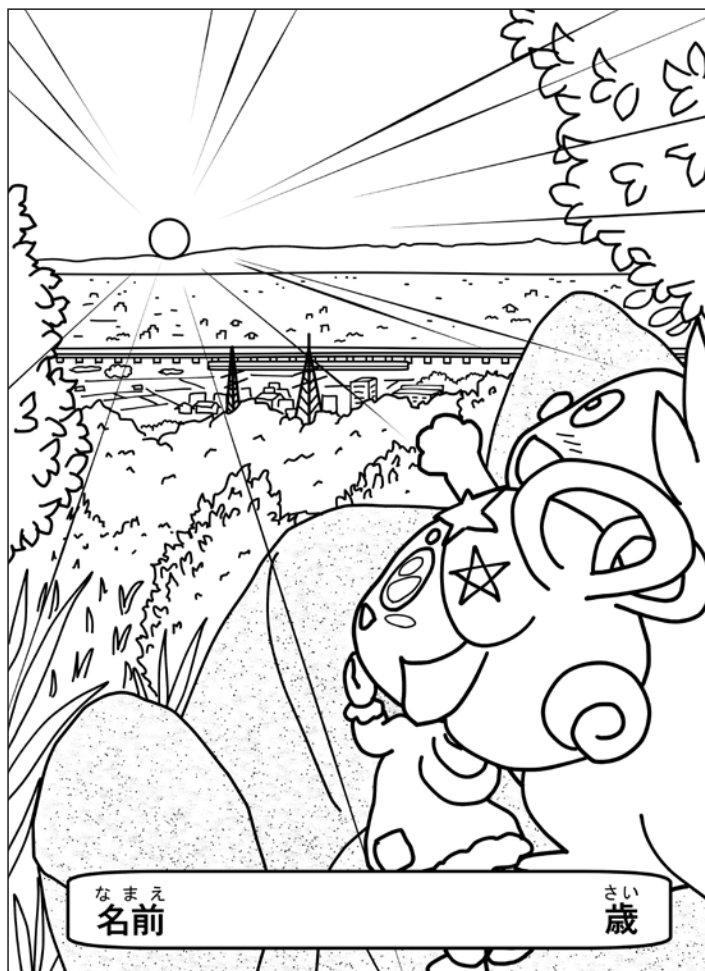

ホームページでA4サイズ版を公開しています。完成した塗り絵を送っていただく、ホームページへの掲載や、イベント等で掲示することがあります。
【申込】〒576-08501 情報マーケティング課広報担当
<https://www.city.katano.osaka.jp/docs/2019030600058/>





こそだて PICK UP!

子育て情報のイベントを
ピックアップしてご紹介!
ぜひご参加ください。



1/12(金)
11:00~

わくわく! 季節のイベント 「お正月あそび編」

秋はハロウィンイベントで
カボチャのオバケの衣装を作
りました。親子で一緒に作っ
たり遊んだり、衣装を着て写
真を撮ったりと、年齢に応じ
て楽しみ方もいろいろです。
1月はお正月あそびです。お楽
しみに!



1/31(水)
10:00~

保育付きイベントで リフレッシュ

前回のヨガイベントでは、保護者のみなさんから
「体を伸ばして疲れが取れた」と好評。保育付きなの
で、お子さんにとっても他の人に見てもらうことで良
い経験が得られます。次回は、助産師さんによる「いの
ちのおはなし~赤ちゃんってどこからくるの?って
聞かれたら~」です。ぜひご参加ください。

問 子育て支援課 ☎ 893-6406

