

特記なき限り 全て撤去とする。

訂正	月	日		承認	作成年月日	PROJ. 名称 旧交野市立第一中学校校舎解体工事			図面NO.
									他A-03
				担当	製図	クラブ室 平面詳細図			縮尺 1/30 (A1)

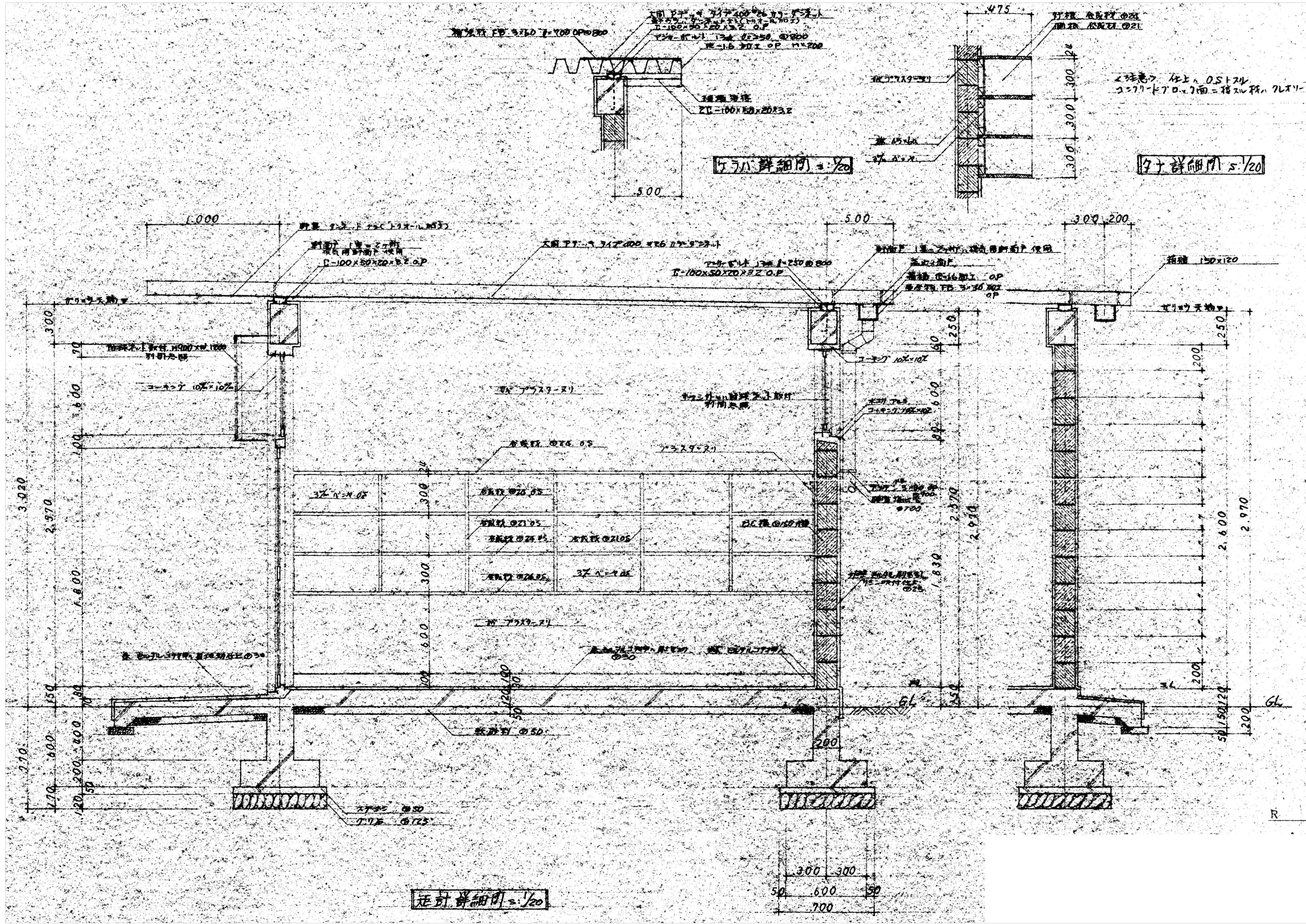

			特記なき限り 全て撤去とする。				
訂正	月	日	承認	作成年月日	PROJ. 名称 旧交野市立第一中学校校舎解体工事	図面NO. 他A-04	
			担当	製図	クラブ室 矩計詳細図	縮尺 1/20 (A1)	

特記仕様書			
工事名称	交野市立才1中学校職員便所改修工事、才2中学校階段室改修工事	屋根工種工事	下地・アスファルトシングル20kg下地 瓦・着色セメント板。（タタコロ＝PM 同等品以上）
共通事項	共通仕様書 建設大臣官庁建築部監修建築工事共通仕様書、		
工事範囲	解体撤去工事、建築主施工事、電気設備工事、給排水衛生設備工事	塗装工事	キシリデコール（武田薬品キシリデコール 同等品以上）
指定材料	材料商品名、製造会社、等の特記を付した物の他、本箇条同等と認められた物を使用する。		SOP 油性防錆ペイント
工事写真	解体写真、改修前に改修後の比較表を3つ以上記載する。提出部数 2 部		EP、アクリル系エマルジョンペイント
	工程号表、右施に状況、解体撤去状況、使用材料等表等を特記し、解体撤去部分等		
鉄筋コンクリート工種	鉄筋 SD-295、コンクリート RC-180kg		
土工事	掘削撤去処分		
組積工事	CB 100 C種 リブブロック 120		
タイル工事	床 45mm厚モザイクタイル（4t YM155/113～1193 同等品以上）壁 100mm厚磁器タイル（4t SP-100 同等品以上）		
木工事	梁、丸太、束、檼、杉板、等、建具、扉、クワン		
才1中学校女子職員便所 外部仕上表			
屋根	アスファルトシングル 20kg下地 瓦（着色セメント板）葺アス	外壁	リブブロック 120 化粧種
構	新、タテ、植込、硬質塩ビ土工	巾木	コンクリート打放し
軒天	杉板 12 キシリデコール塗		
内部仕上表			
	床	巾木 腰	壁
職員便所	コンクリート 150 の上 45mm厚モザイクタイル 貼	100mm 厚 巾木 タイル 100mm 厚 磁器タイル	タイル 貼る EP
			天井
			化粧野地板（杉板 12）キシリデコール塗
			備考
			トイレスクリーン、洗面化粧台、物入れ、掃除機入れ、棚、防錆保護手摺、鏡

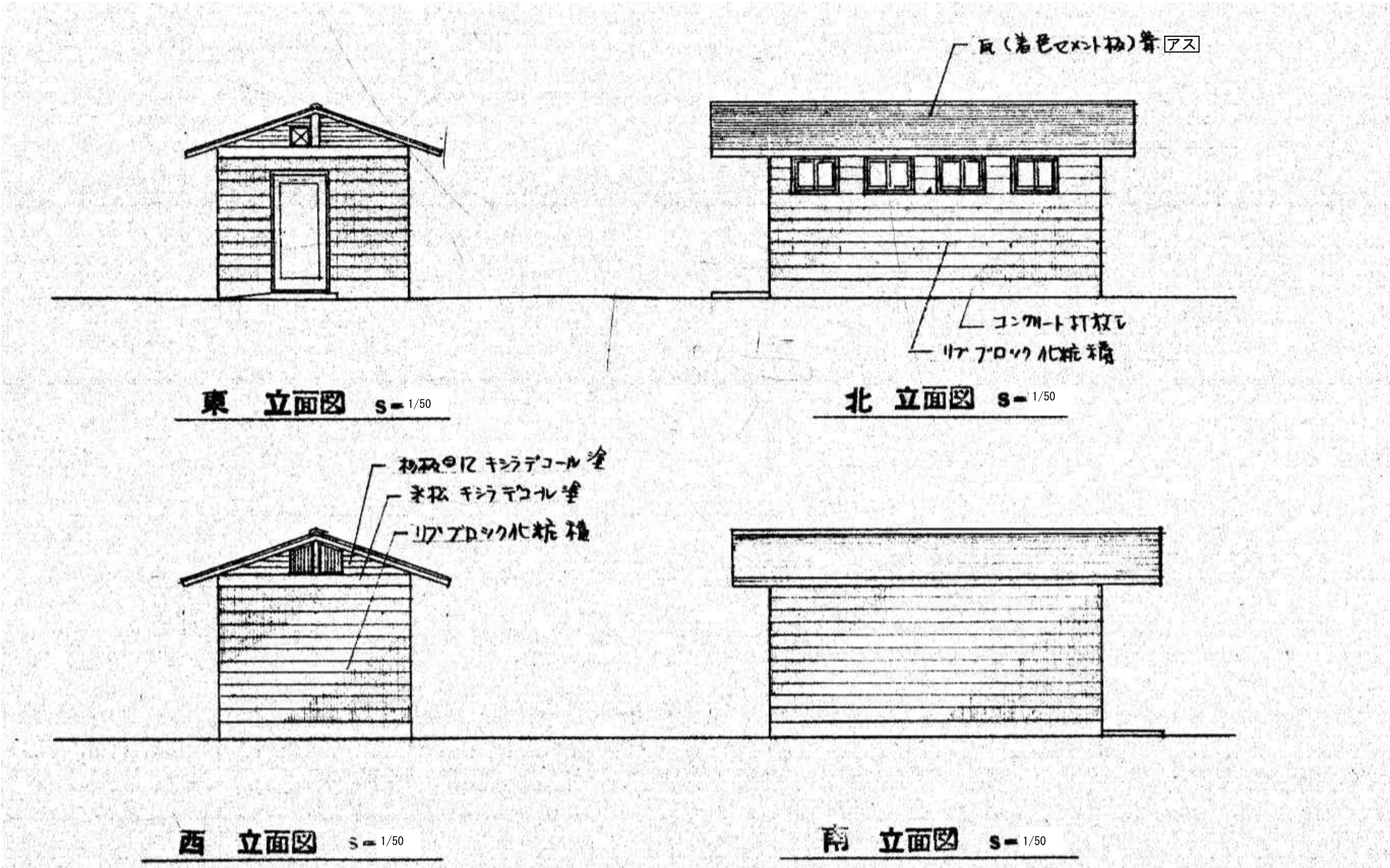

[アス] アスベスト含有建材を示す
特記なき限り 全て撤去とする。

訂正	月	日		承認	作成年月日	PROJ. 名称 旧交野市立第一中学校校舎解体工事 便所1 仕上表・立面図	縮尺 1/50 (A1)	図面NO. 他A-06
				担当	製図			

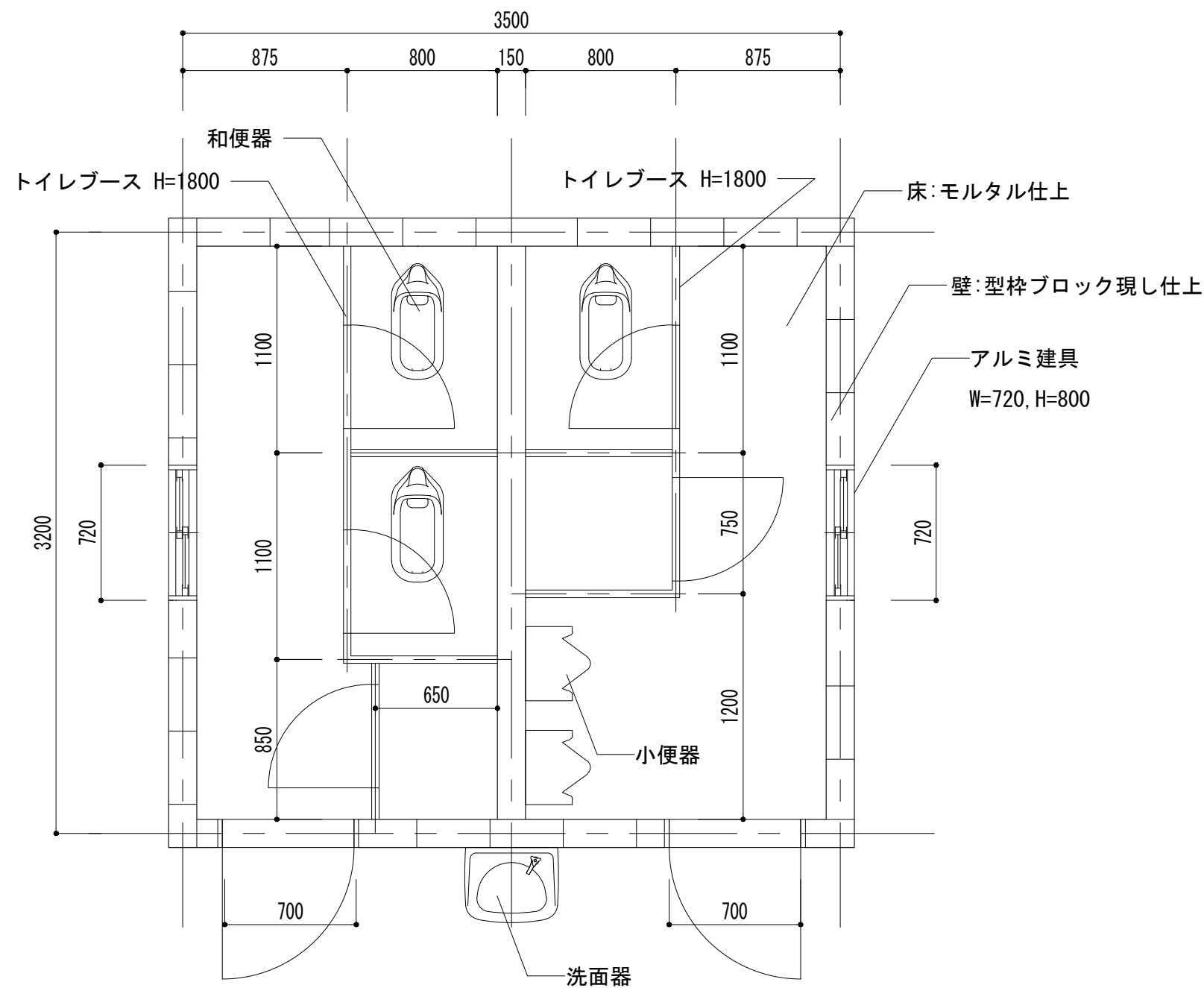
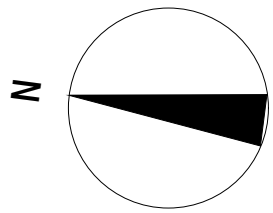

平面図 1/30

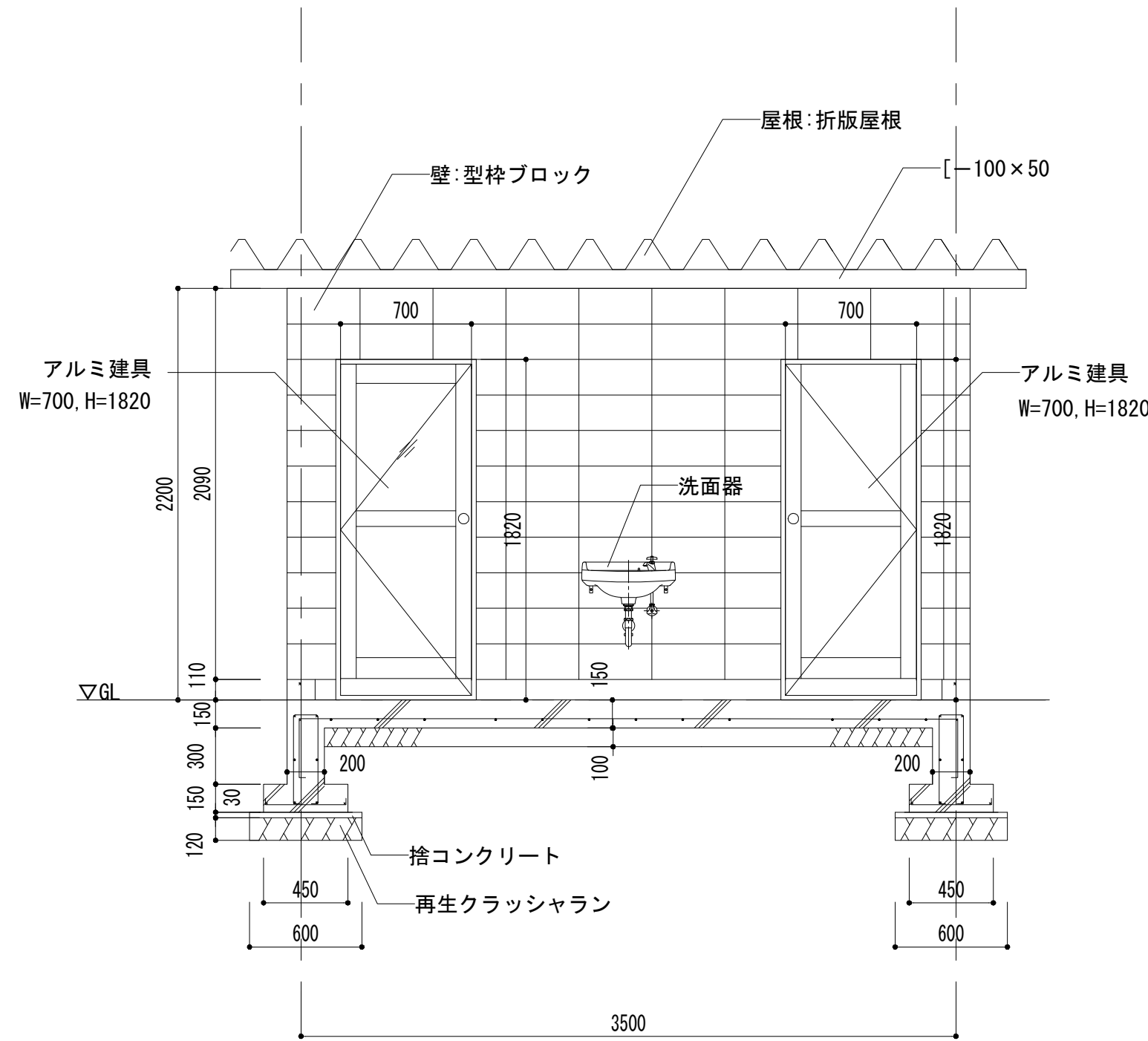

正面図 1/30

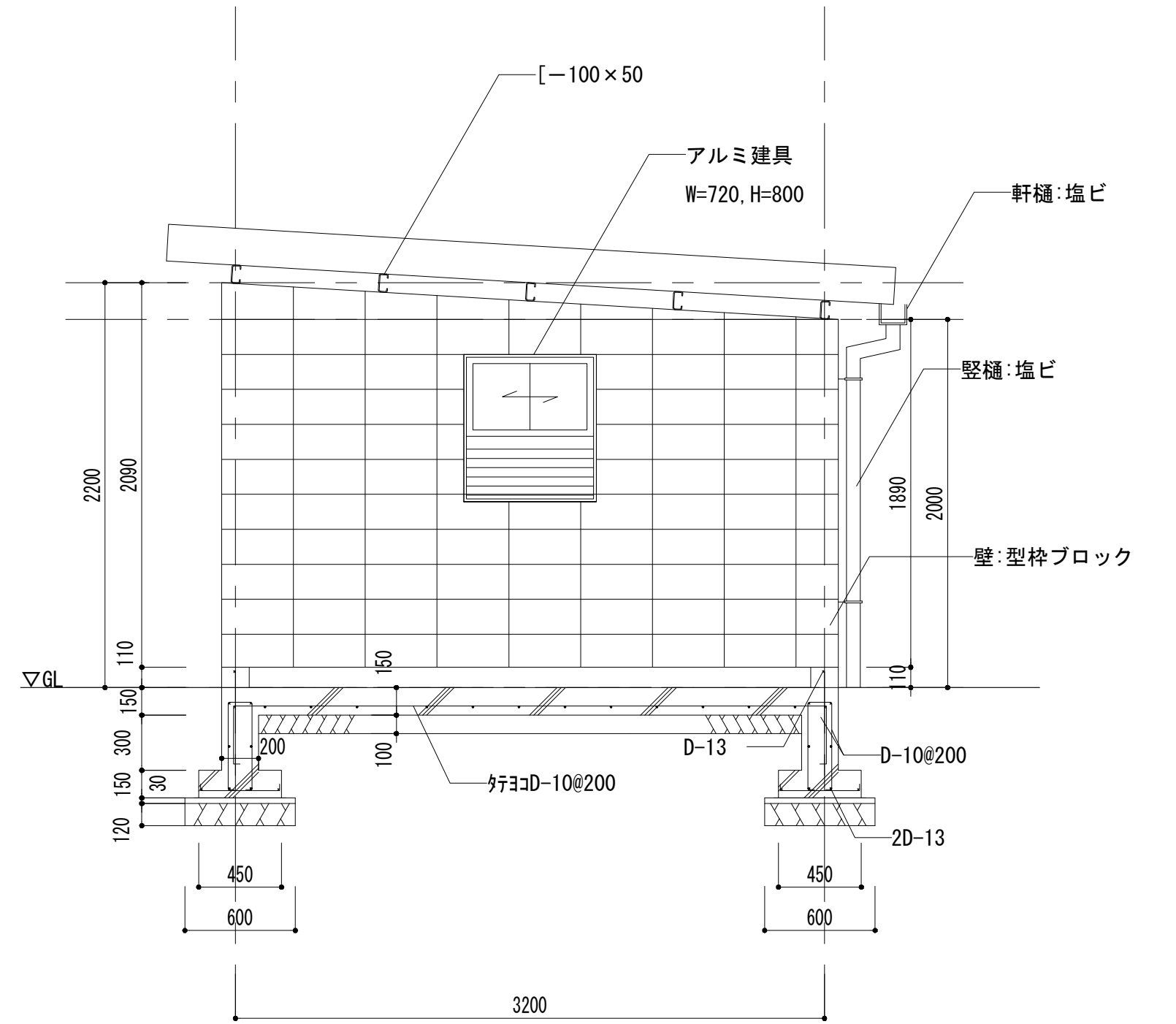

側面図 1/30

特記なき限り 全て撤去とする。

訂正	月	日		承認	作成年月日	PROJ. 名称 旧交野市立第一中学校校舎解体工事		図面NO. 他A-07
				担当	製図	便所 2 平面図・正面図・側面図	縮尺 1/30 (A1)	

通路	
A	3.60
L	-
V	-
S	-

多目的トイレ	
A	5.76
L	-
V	-
S	-

女子トイレ	
A	8.16
L	-
V	-
S	-

男子トイレ	
A	9.12
L	-
V	-
S	-

建築面積	26.640㎡
構造形式	アルミサンドイッチパネル壁式構造
用途	トイレ
屋根パネル	NKSスチールサンドイッチパネル ⑤50.8 表部材・・・スチール板0.6tフラット溶付塗装 芯材・・・ペーパーハニカムコア (フェノール樹脂11%以上含浸) 屋根工事・・・シングル葺工事
壁パネル	NKAアルミサンドイッチパネル ⑤50.8 表部材・・・アルミ板0.6tスタックオンボス焼付塗装 下地材・・・耐水合板 ④4.0 芯材・・・ペーパーハニカムコア (フェノール樹脂11%以上含浸)
パネル色	屋根パネル クリーム 壁パネル アイボリー ホワイトブルー
形 材 色	アルミ形材 K L B シルバー
床 仕 上	大・小便所 モザイクタイル貼 多目的トイレ モザイクタイル貼 男・女トイレ通路 モザイクタイル貼 出入口ノンスリップ P. S モルタル金ゴテ仕上げ 多目的トイレ通路 モルタル金ゴテ仕上げ スロープ モルタル金ゴテ仕上げ
そ の 他	男子・女子マーク (各2セット)・多目的マーク (2セット) 案内表示 300×200 (男子用・女子用) 各1セット 棚パネル ③35 (200×2400 H=1600) 1セット多目的トイレ用 棚パネル ③35 (200×1200 H=1600) 1セット多目的トイレ用 棚パネル ③35 (300×1000 H=1065) 2セット男・女手洗所用 SUS手盛 軟質塩化ビニルφ34 (C3N39011) 多目的トイレ用 SUS手盛 軟質塩化ビニルφ34 (C3N39010) 多目的トイレ用 SUS手盛 軟質塩化ビニルφ34 (C3N39005) 男子トイレ用 新種 NL-60 縦断 φ75

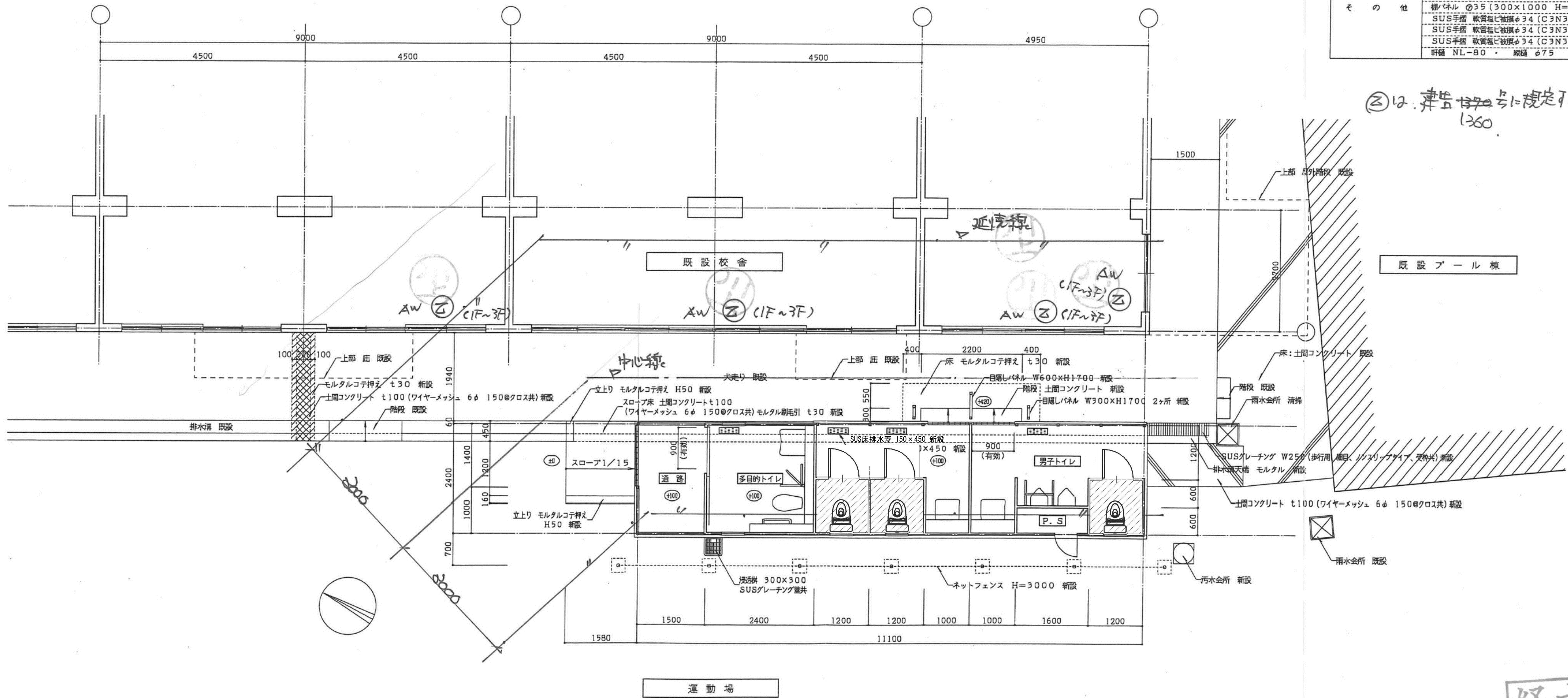

②は、建築基準法に規定する防火備
1360
設

經由之証
交野市

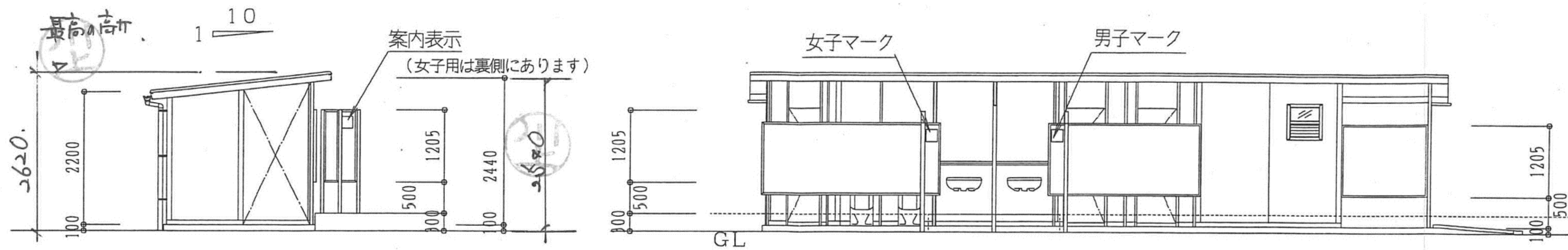

南側立面図

東側立面図

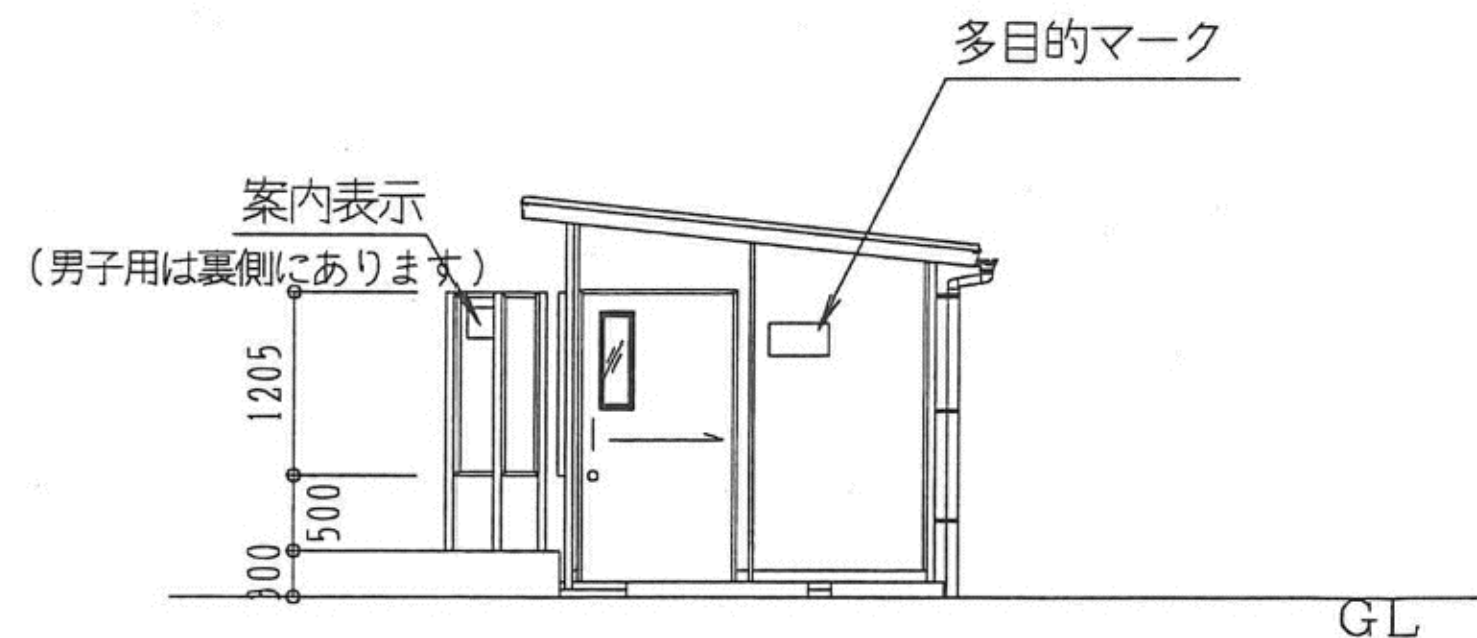

北側立面図

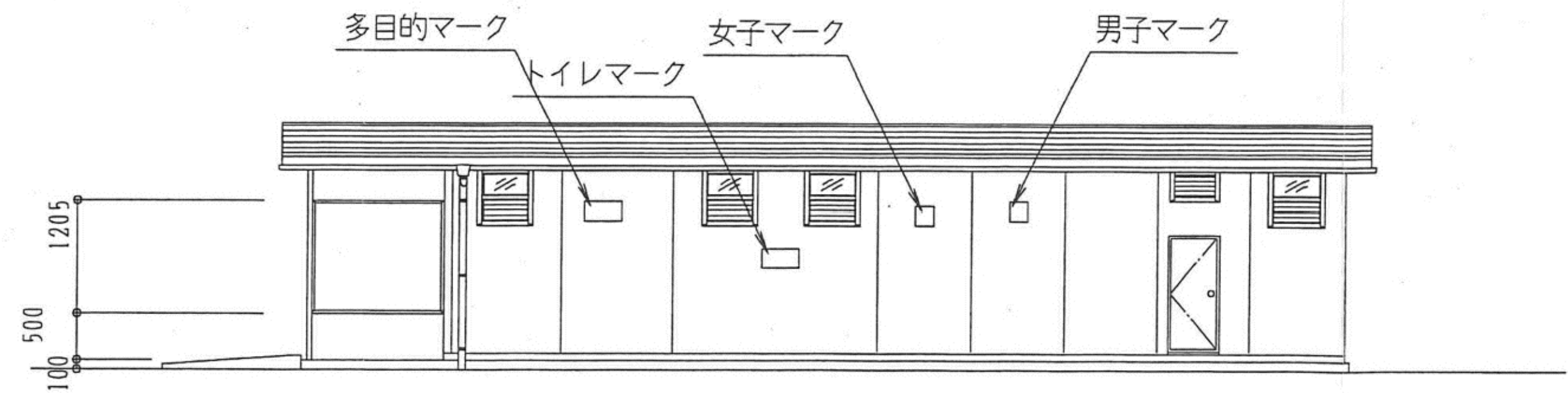

西側立面図

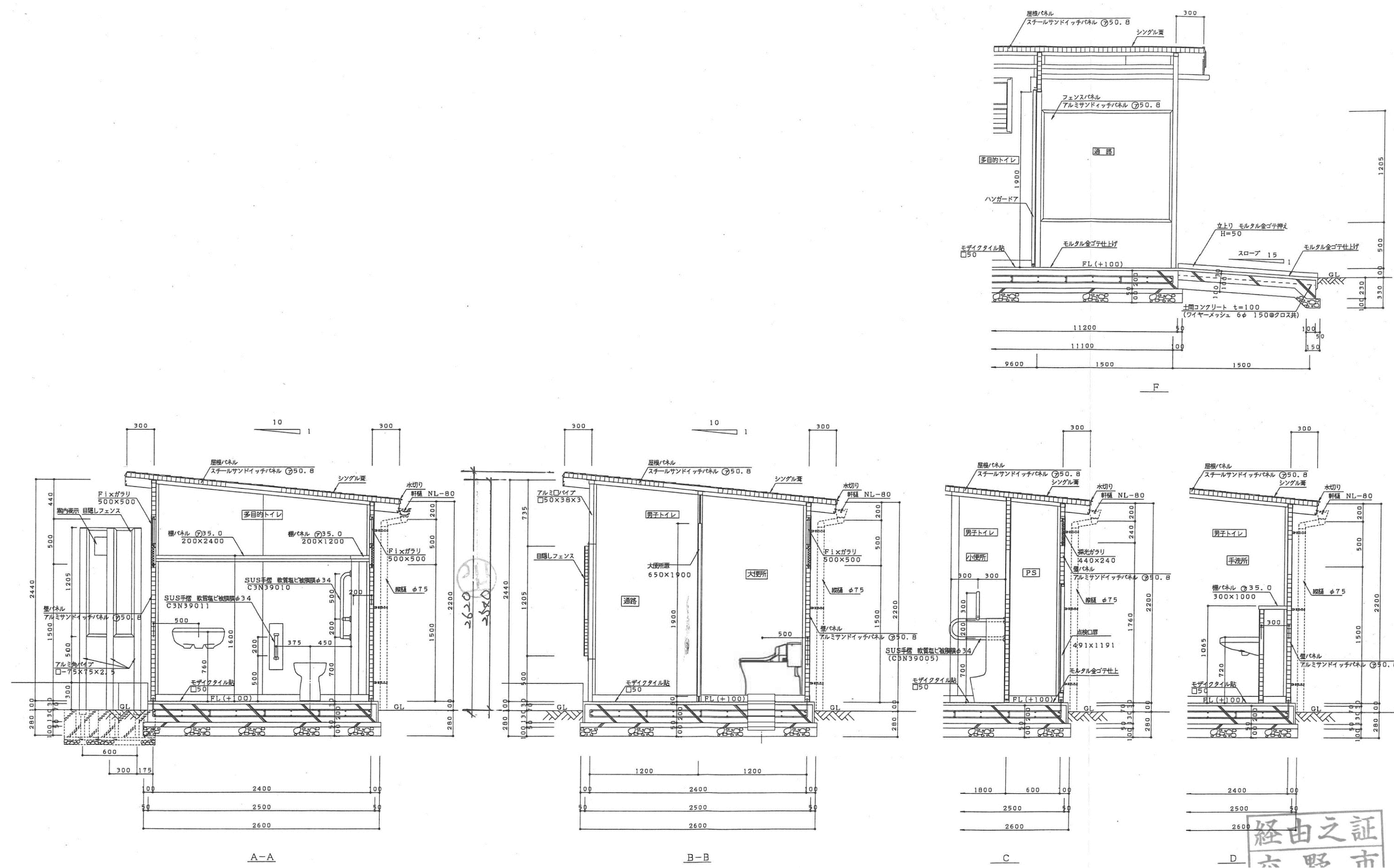

A-A

B-B

C

D

經由之証
六野市

特記なき限り 全て撤去とする。

訂正	月	日				承認	作成年月日	PROJ. 名称			図面NO.
								旧交野市立第一中学校校舎解体工事			
他A-09						担当	製図	便所 3 立面図・断面図		縮尺	
										1/50	
										(A1)	

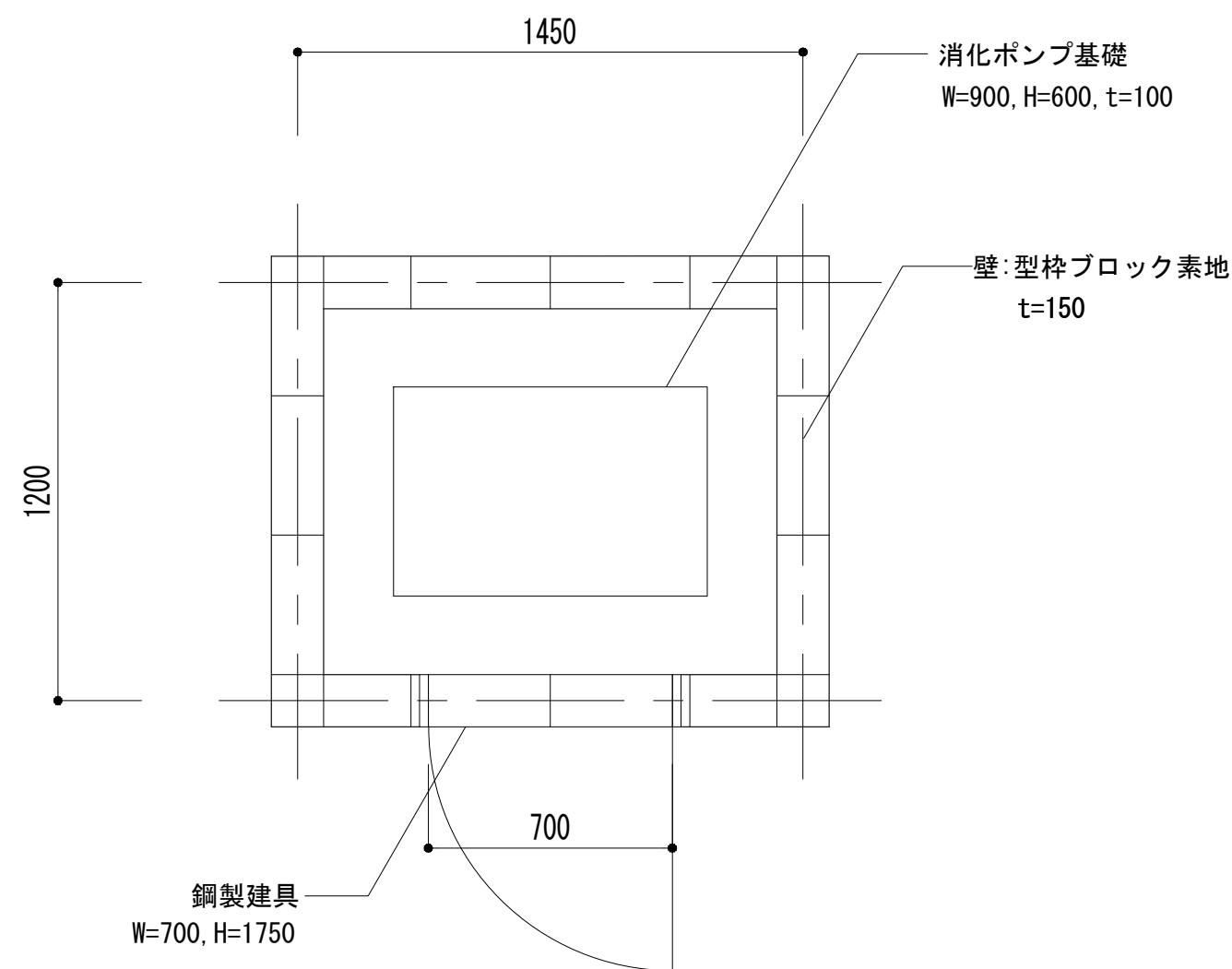
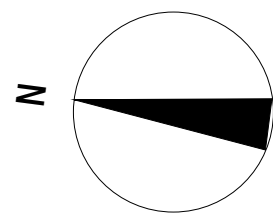

平面図 1/20

ポンプ室仕上表	
天井	折板葺き
壁	C B 化粧目地
床	土間コンクリート金コテ押さえ

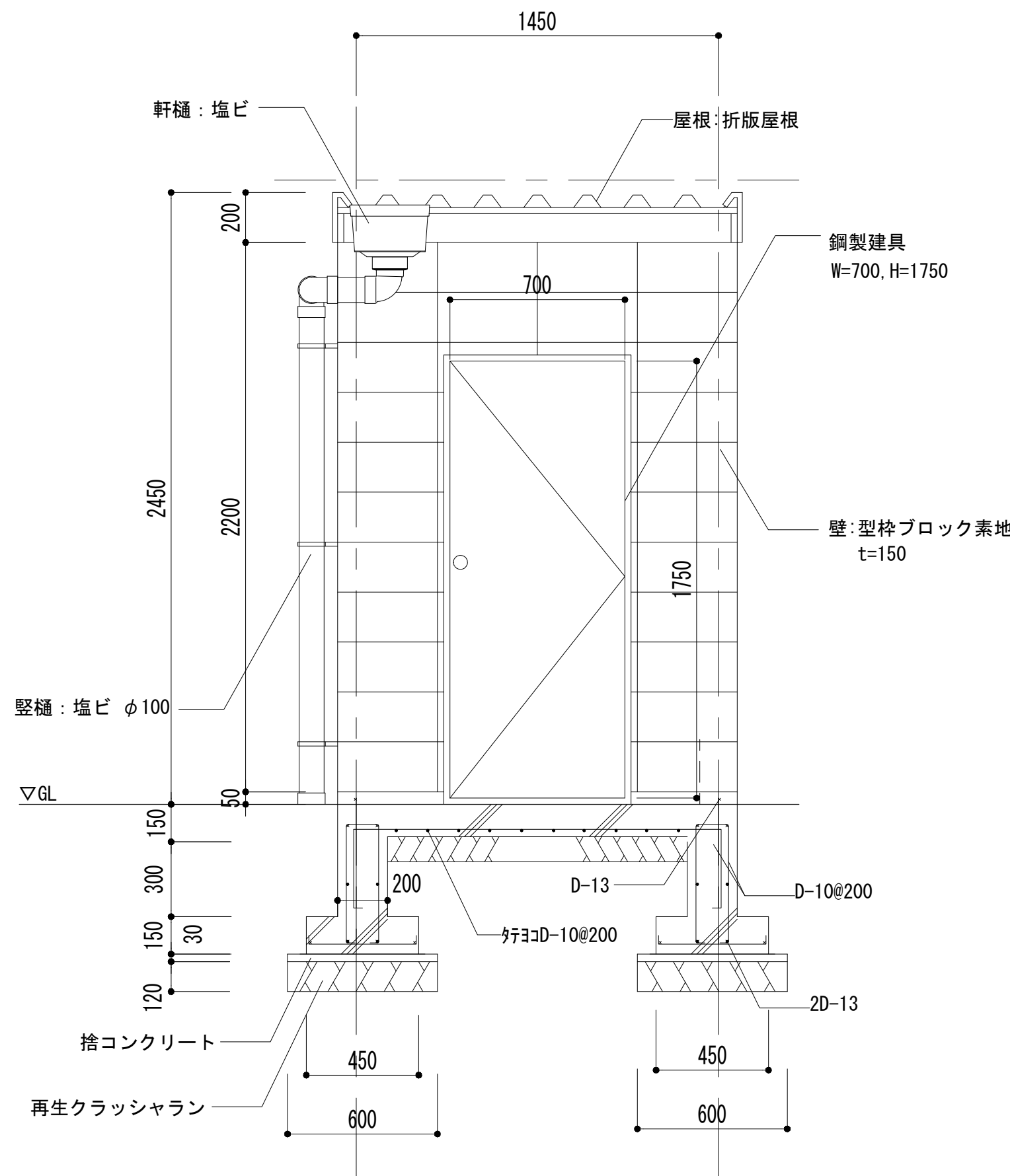

正面図 1/20

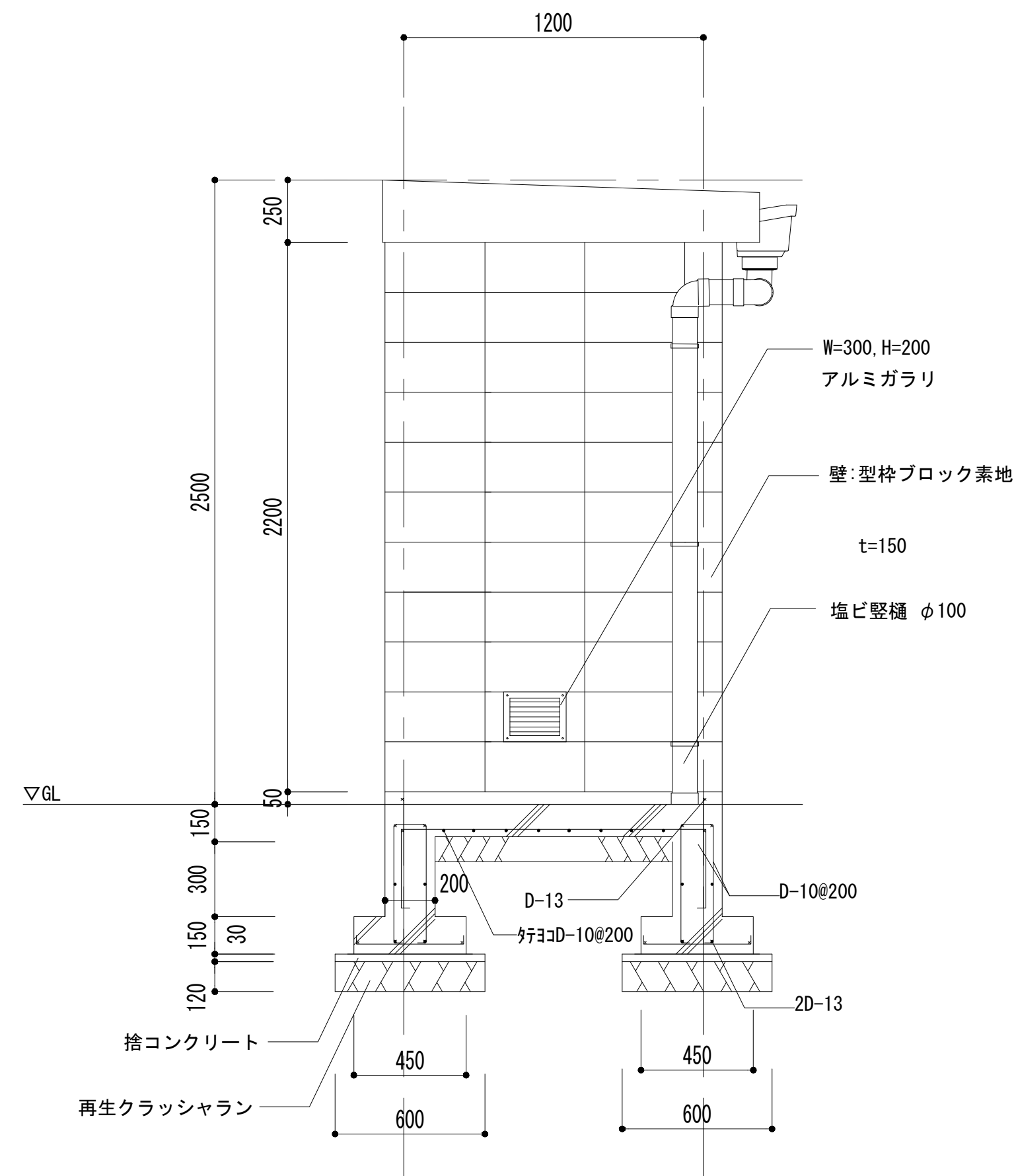

側面図 1/20

特記なき限り 全て撤去とする。

訂正

月 日

承認

作成年月日

PROJ. 名称

旧交野市立第一中学校校舎解体工事

図面NO.

他A-10

担当

製図

消火ポンプ室 平面図・正面図・側面図

縮尺

1/20

(A1)

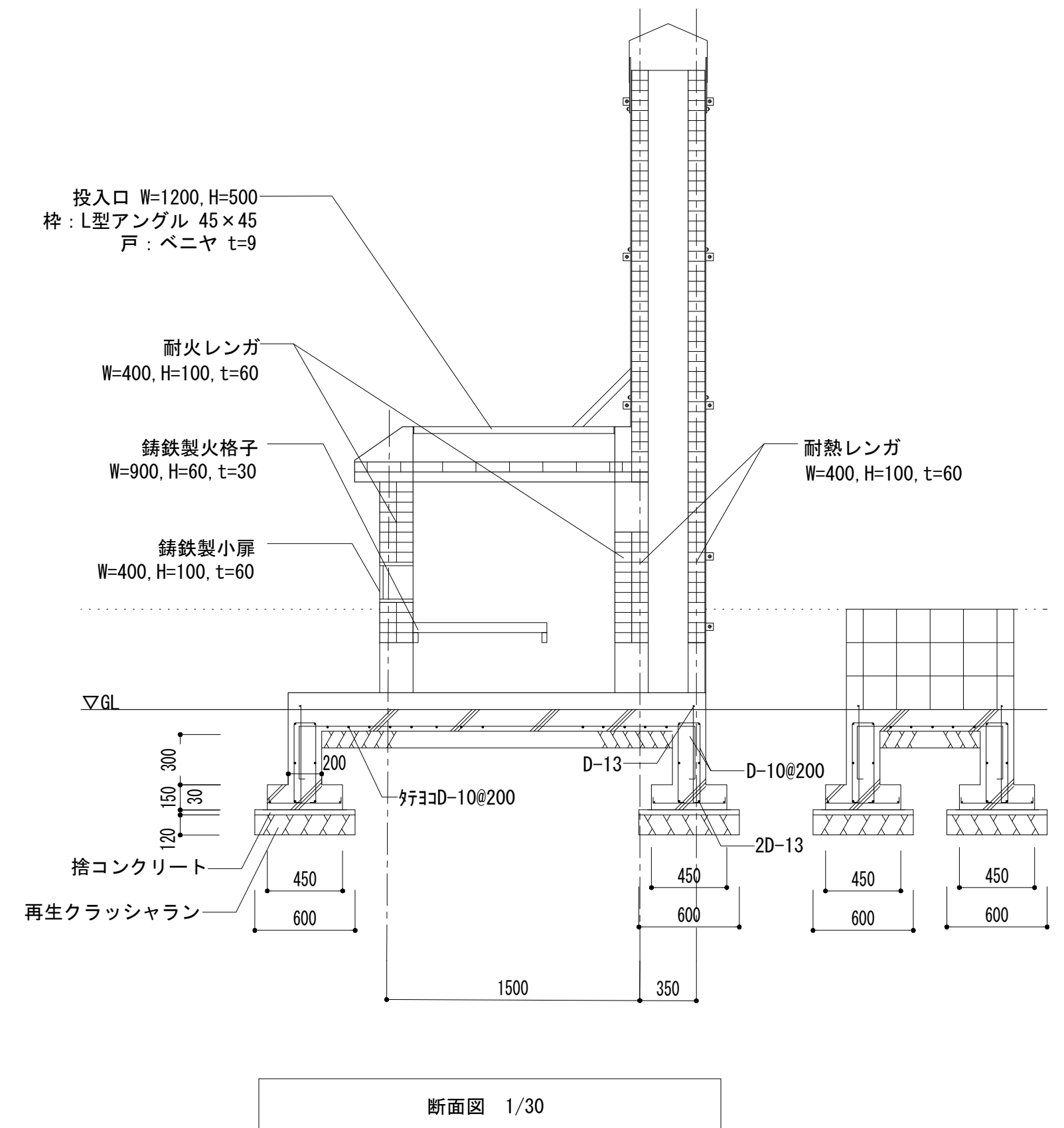
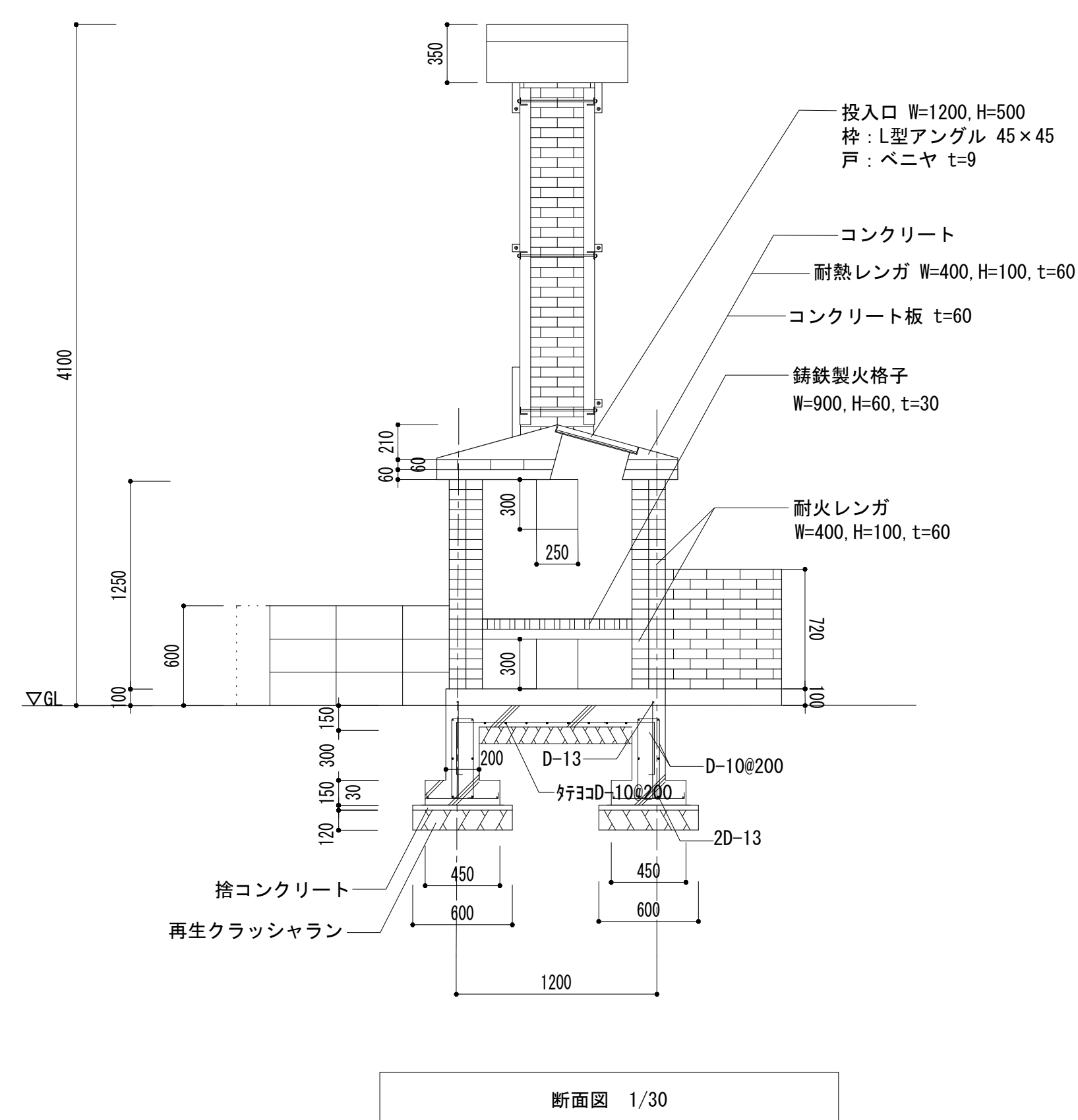
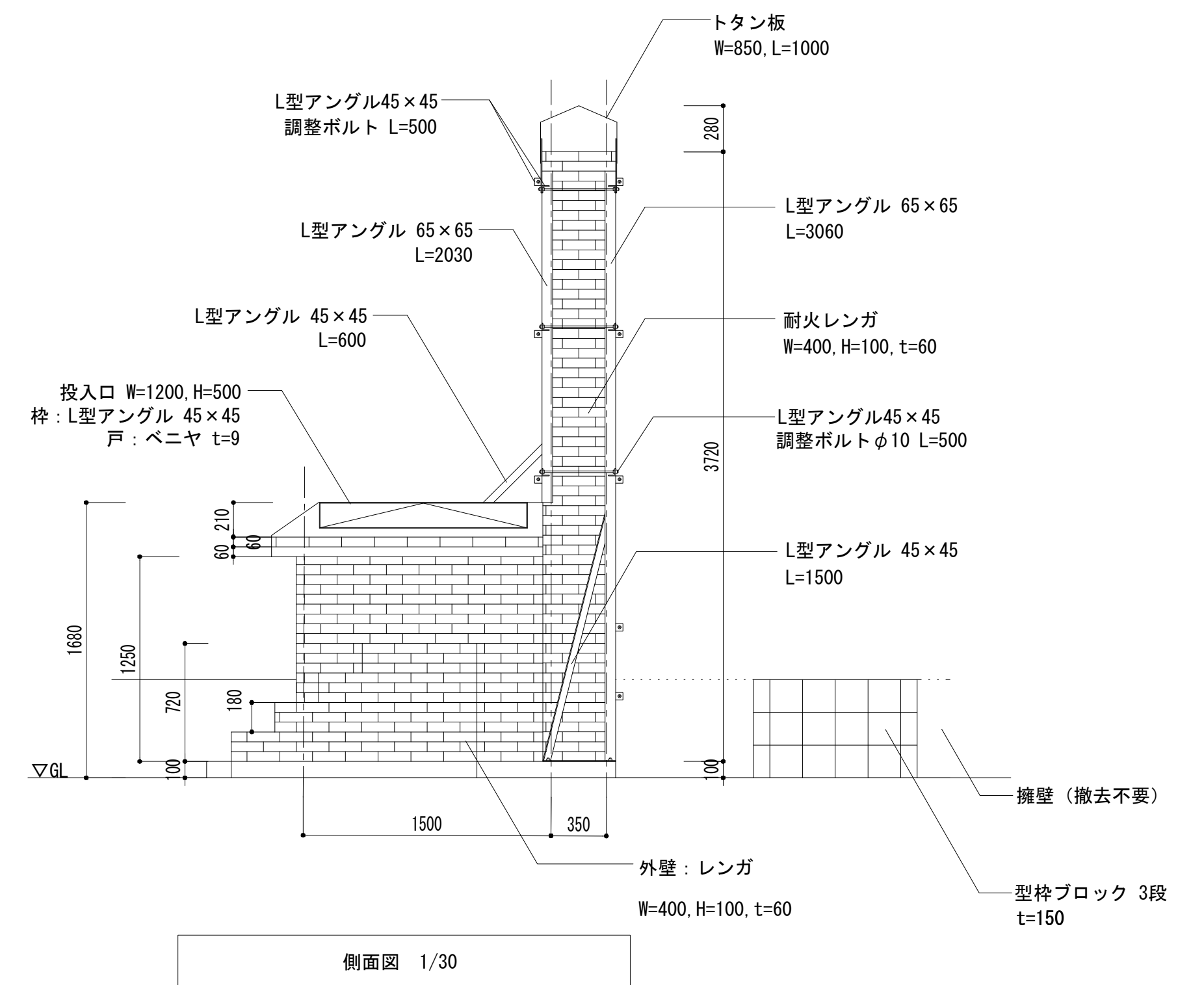
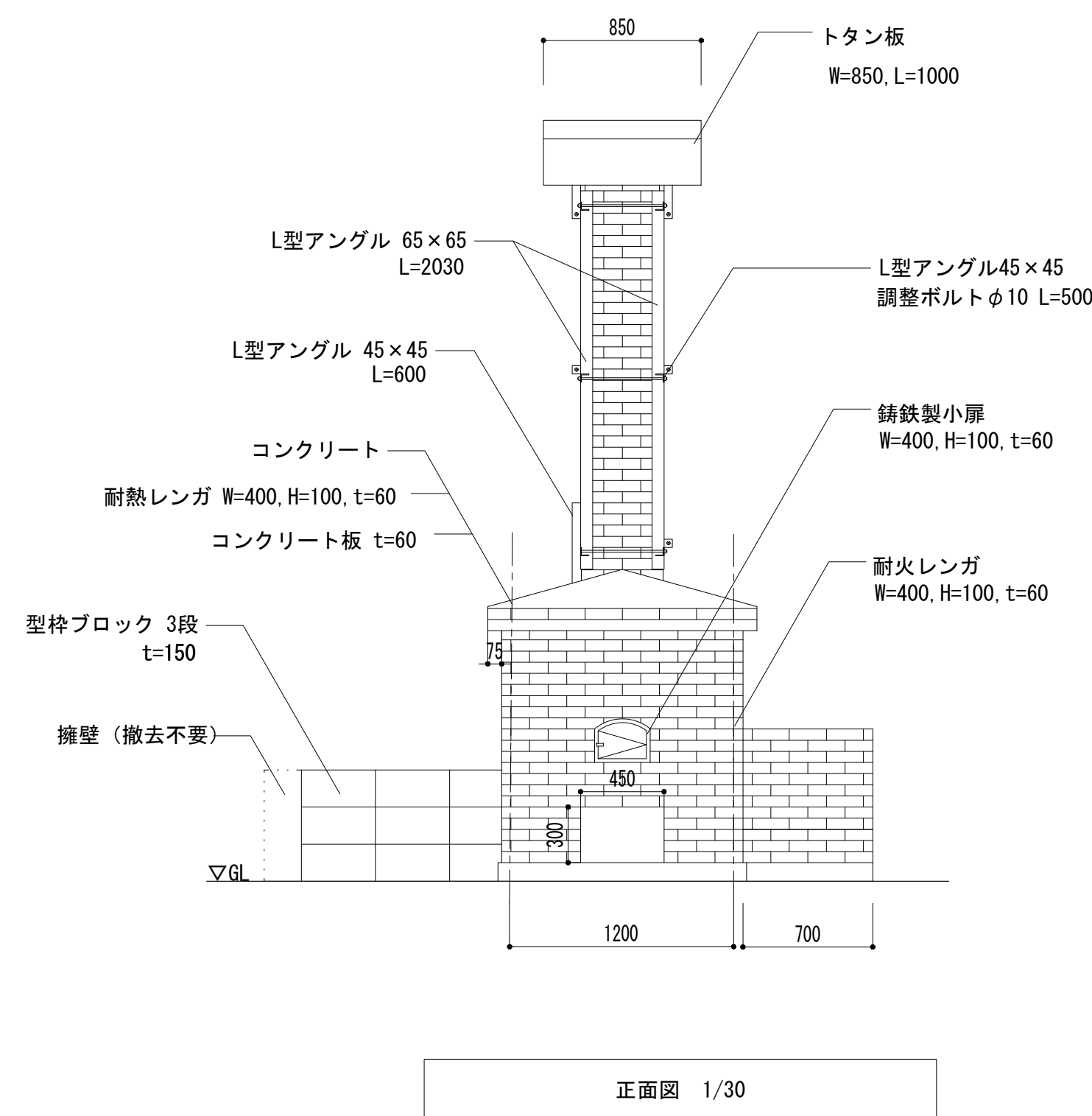
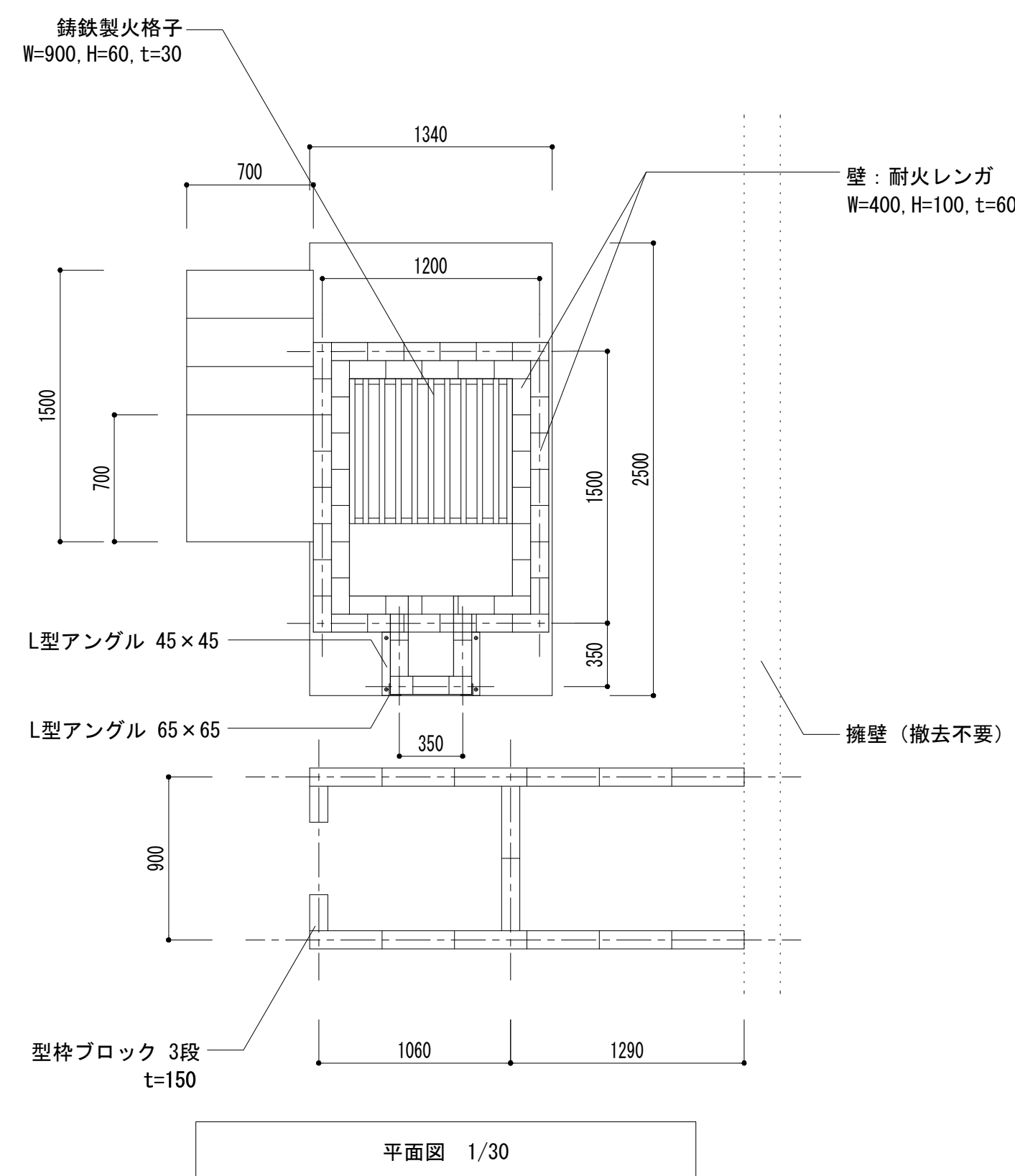

特記なき限り 全て撤去とする。									
訂正	月	日		承認	作成年月日	PROJ. 名称 旧交野市立第一中学校校舎解体工事			図面NO.
				担当	製図	焼窯 平面図・正面図・側面図・断面図			他A-11
							縮尺 1/30 (A1)		

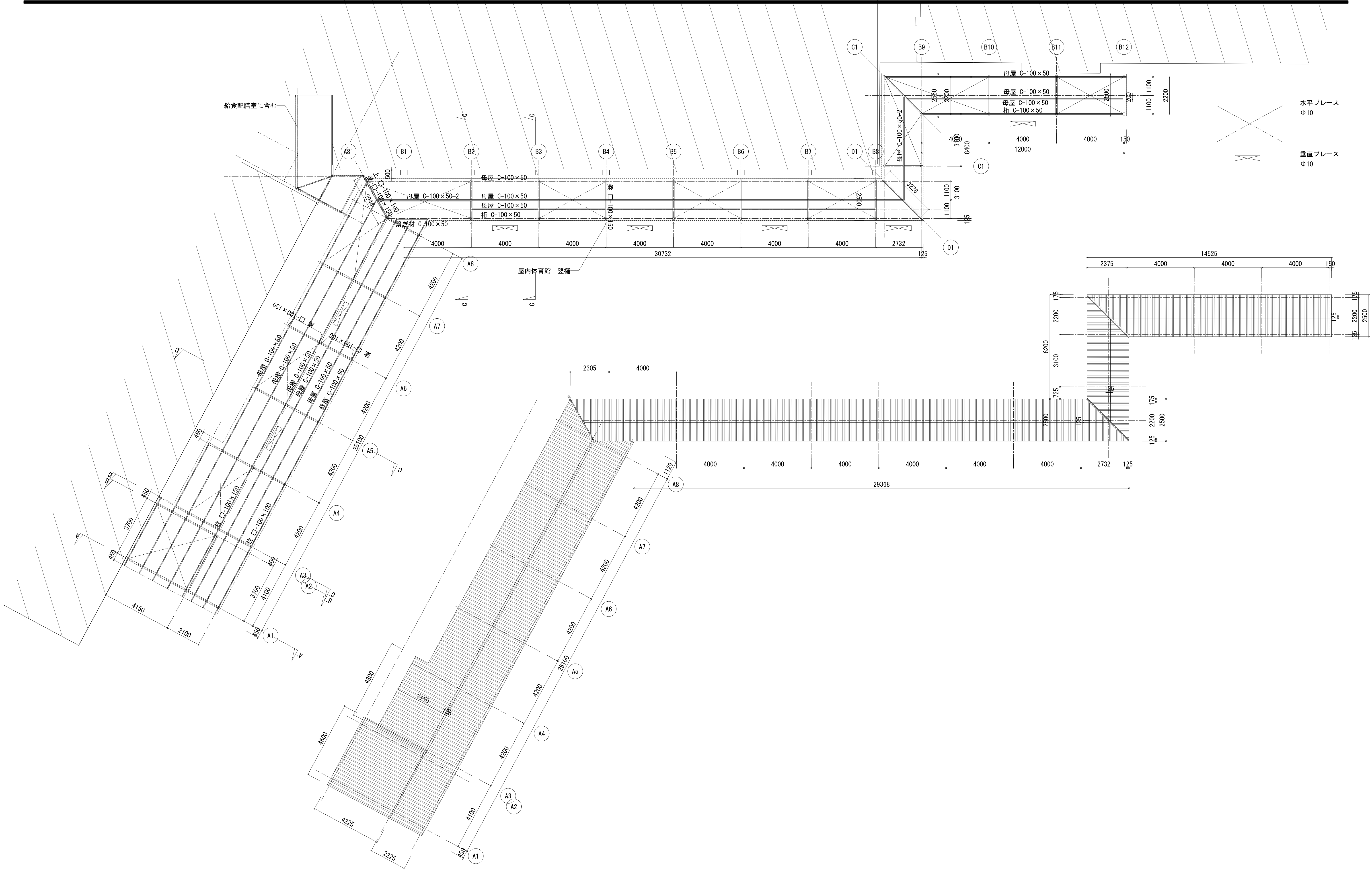

特記なき限り、全て撤去とする。

訂正	月	日			承認	作成年月日	PROJ. 名称			図面NO.
							旧交野市立第一中学校校舎解体工事			他A-12
					担当	製図	渡り廊下1 平面図・伏図		縮尺	
							1/100 (A1)			

特記なき限り、全て撤去とする。

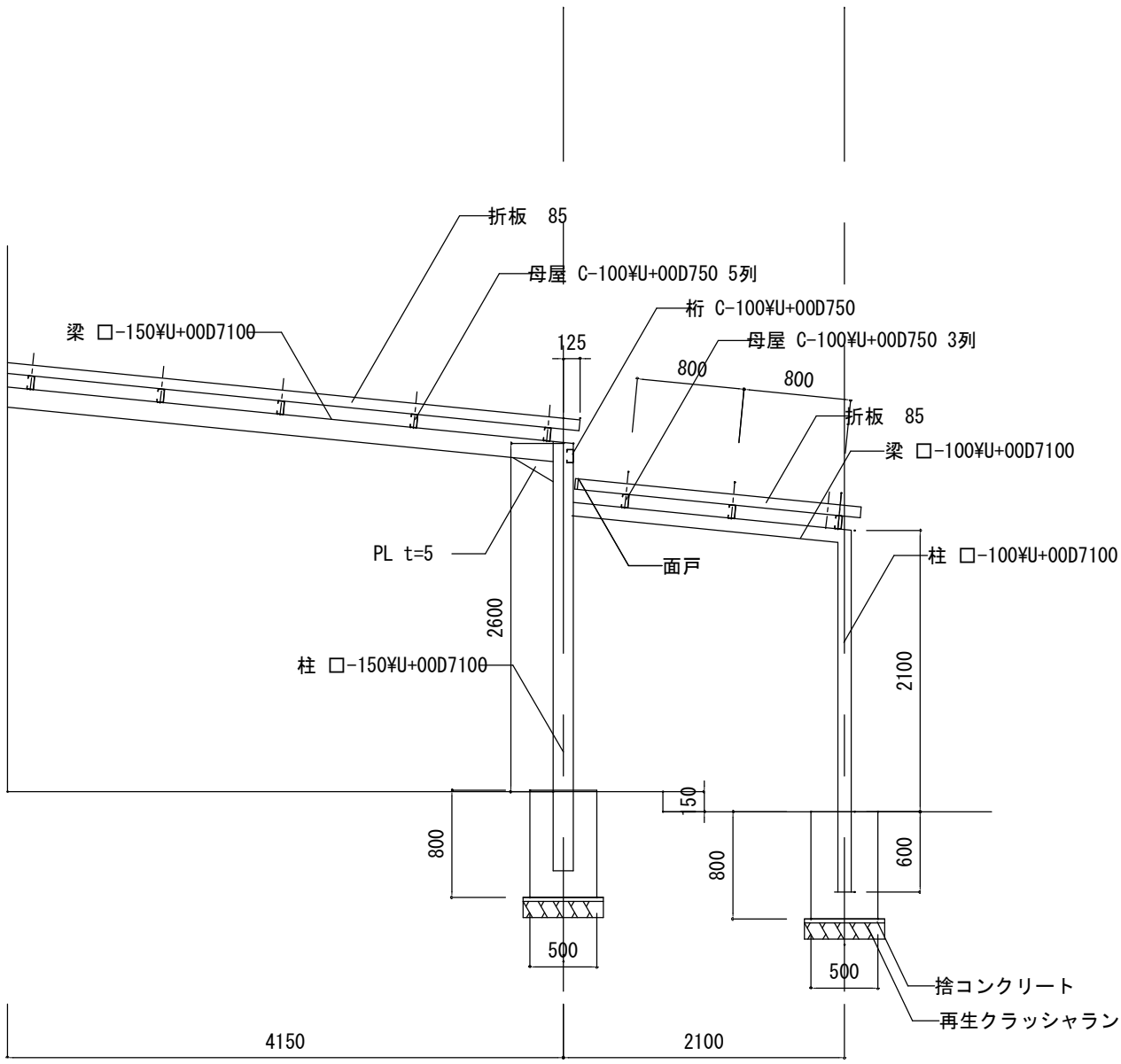

A1 軸組図

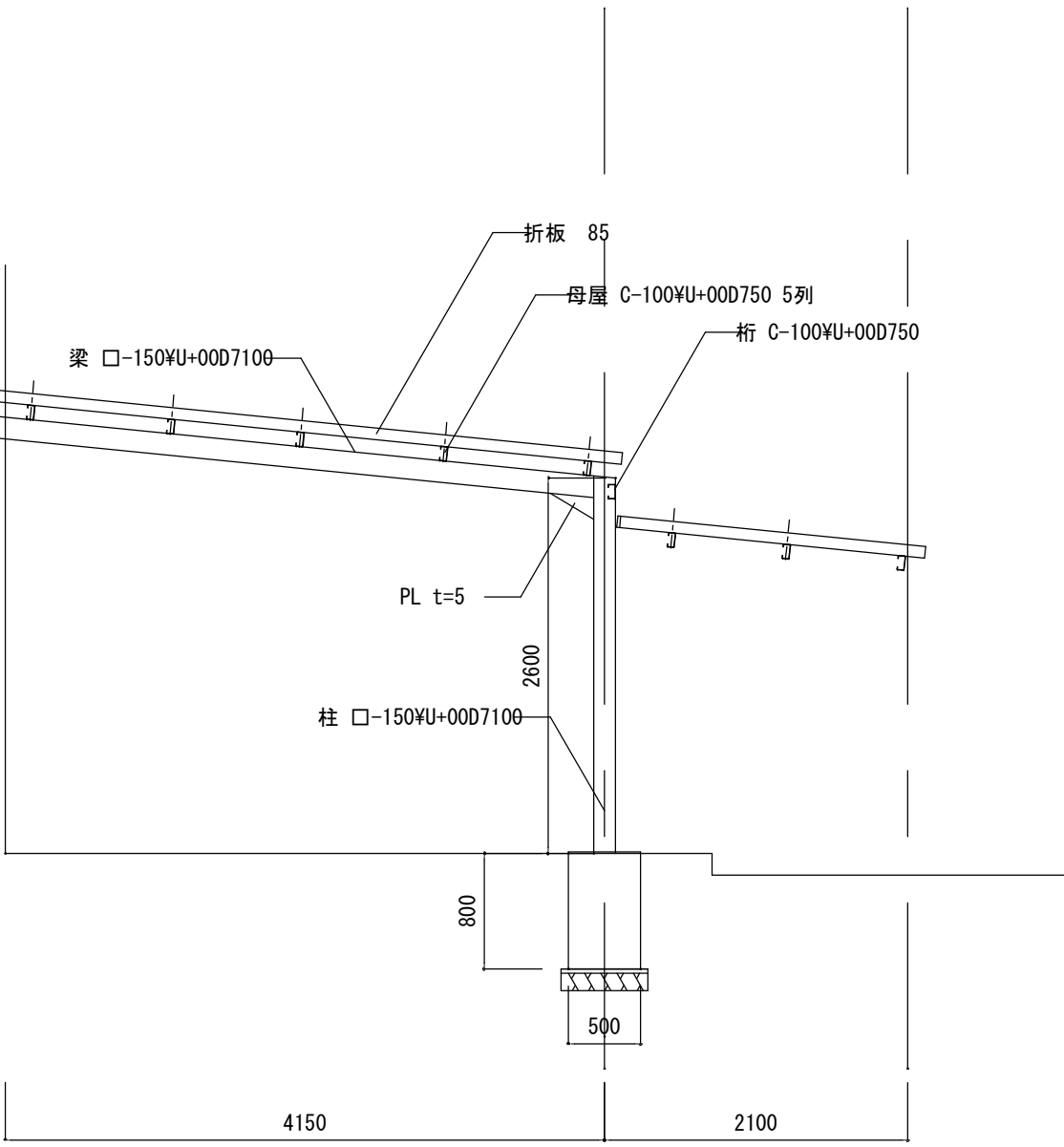

A2 軸組図

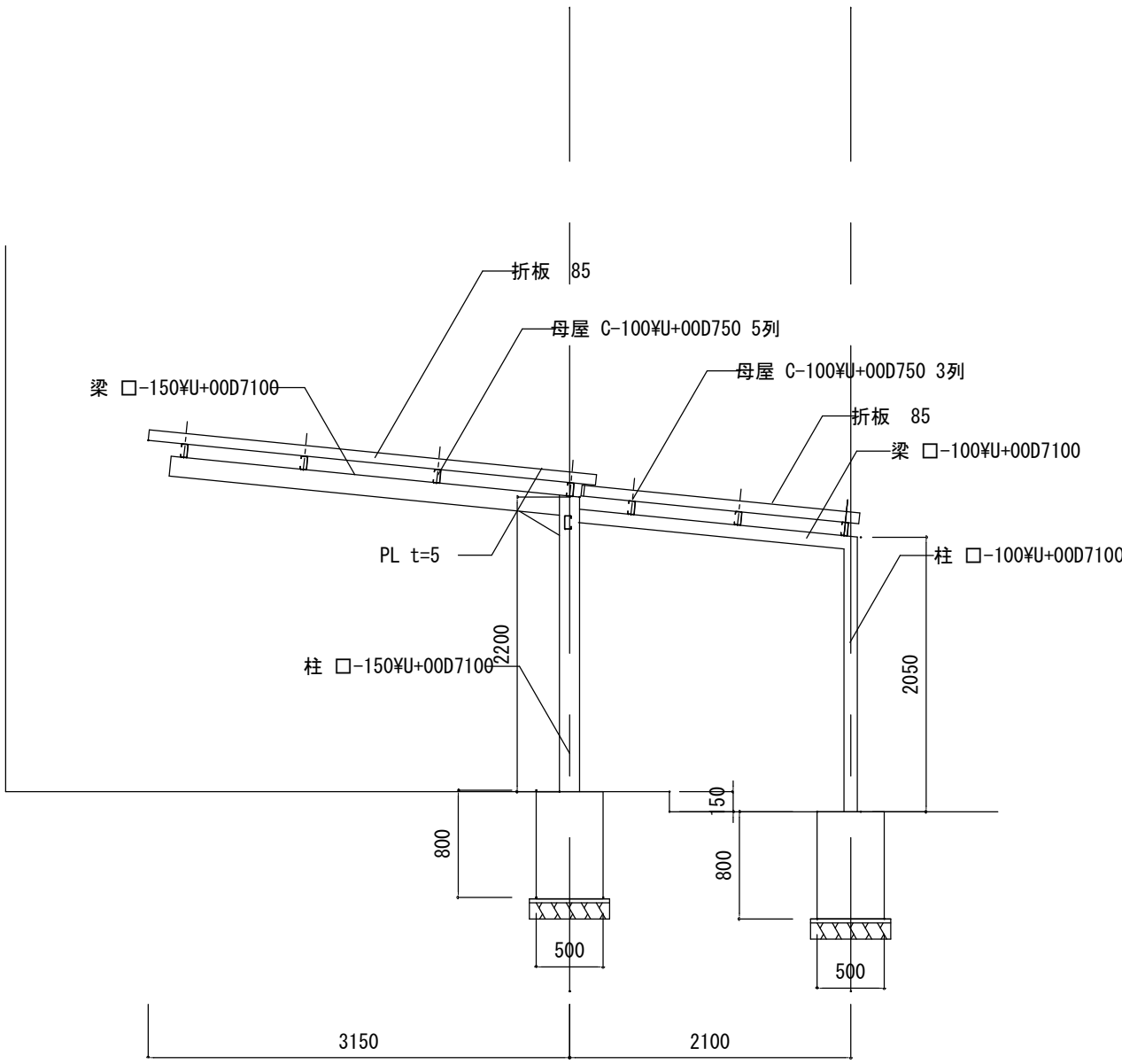

A3~A7 軸組図

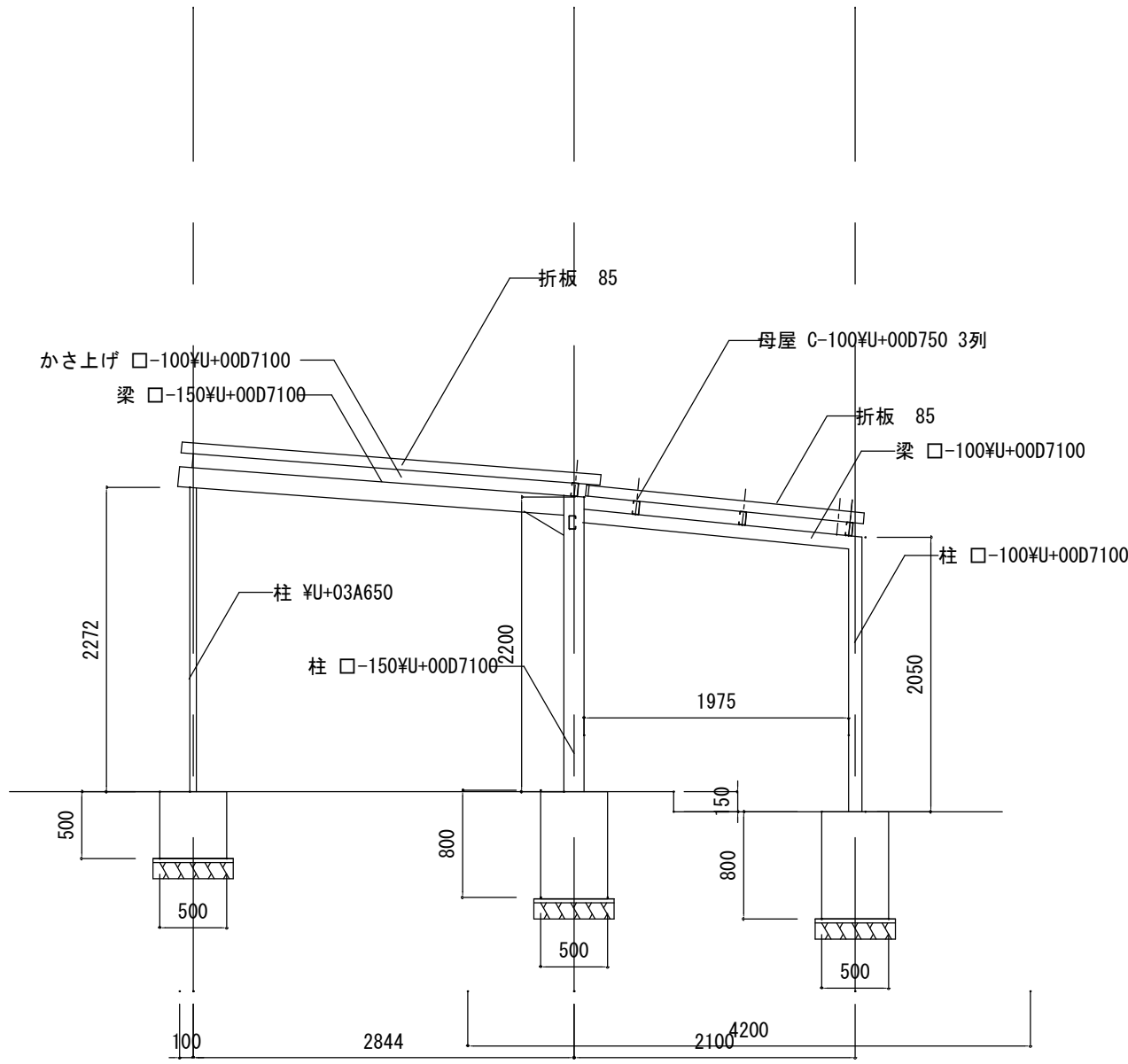

A8-8' 軸組図

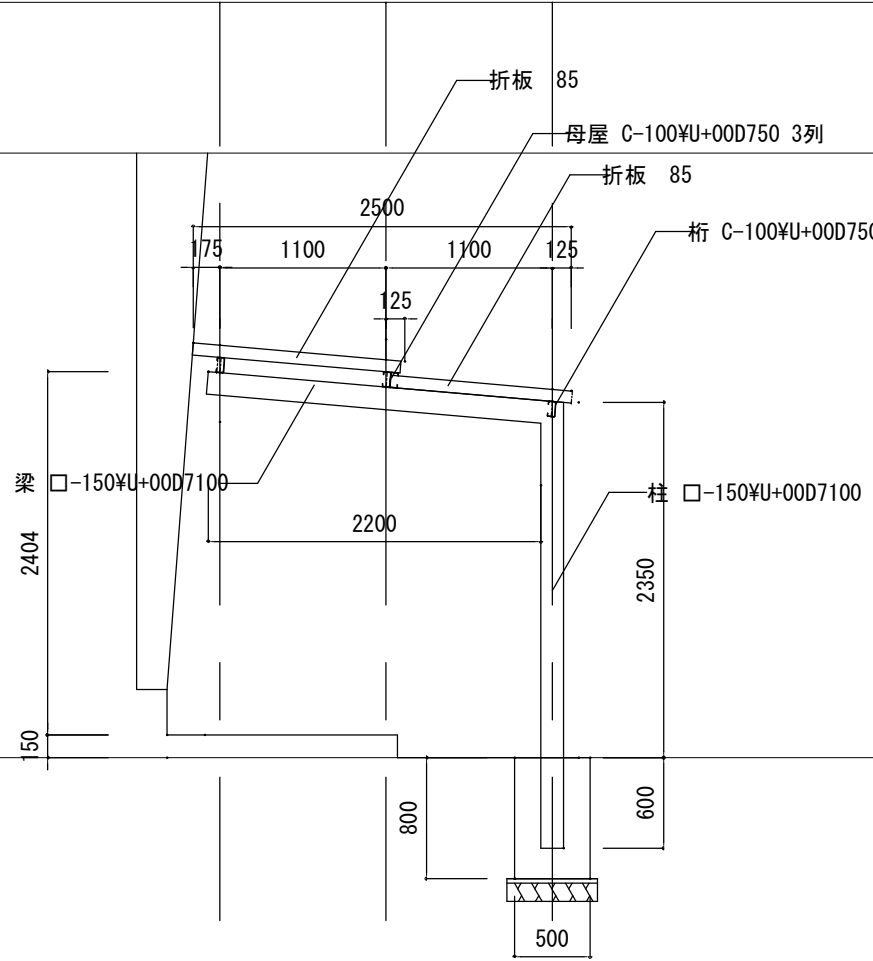

B2 C1 軸組図

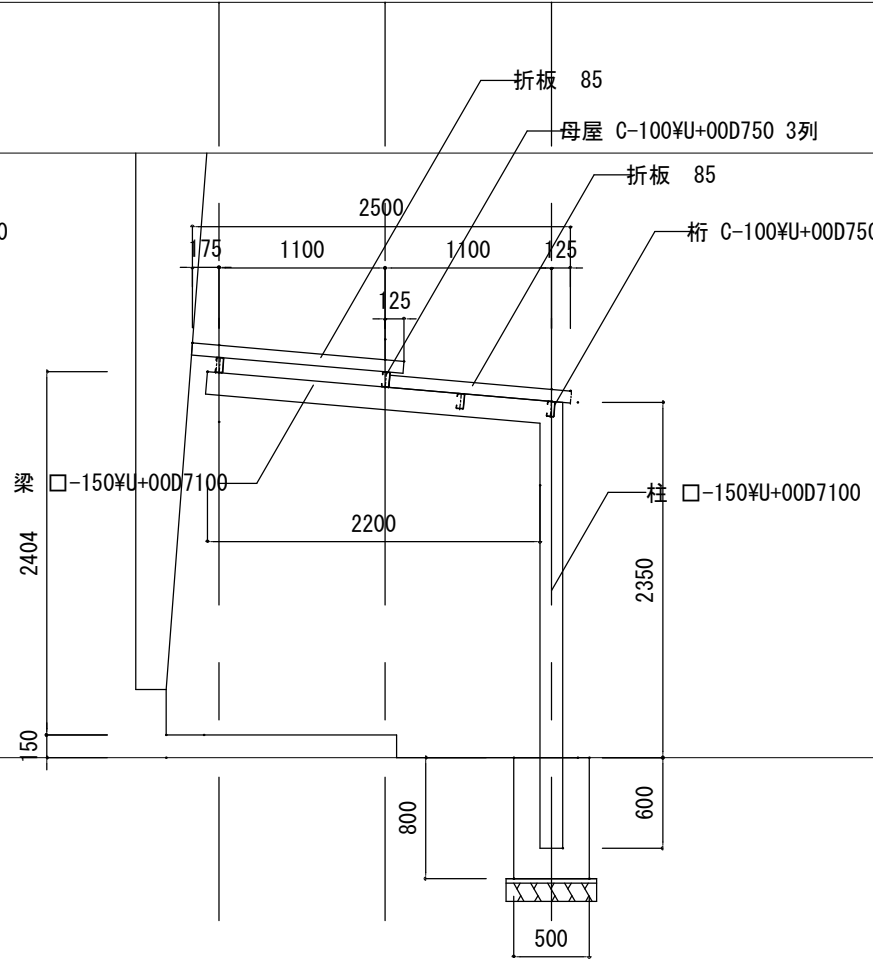

B3~B8 軸組図

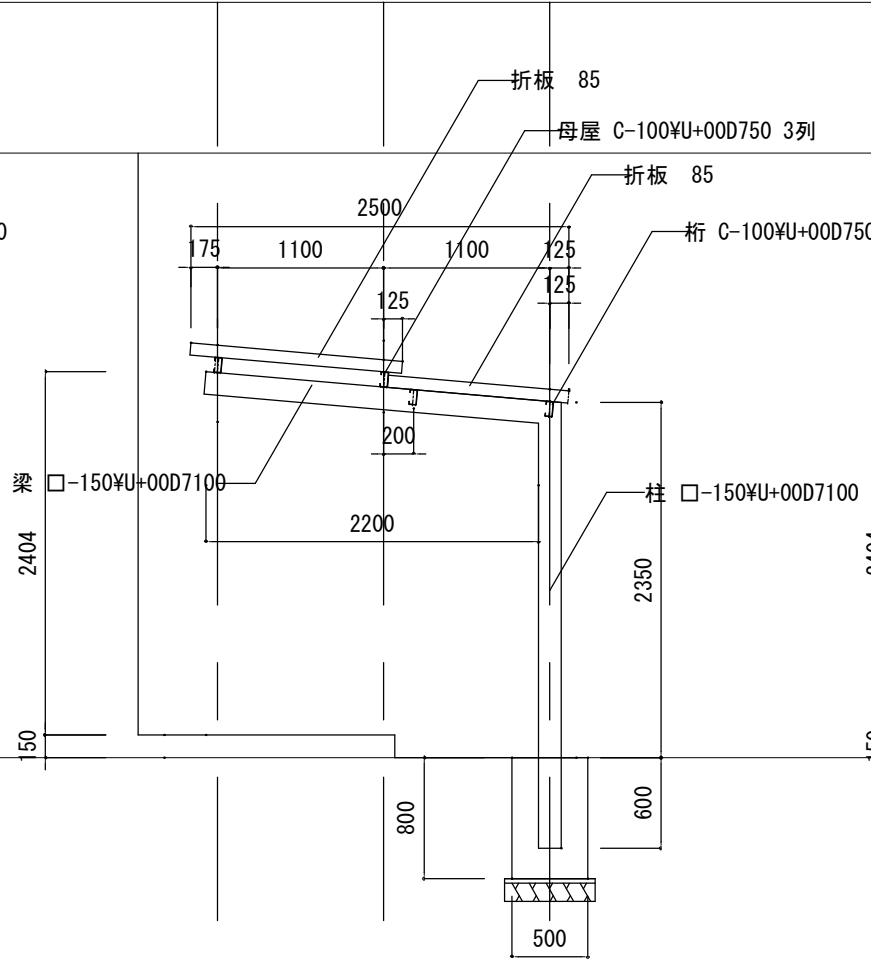

B10~B12 軸組図

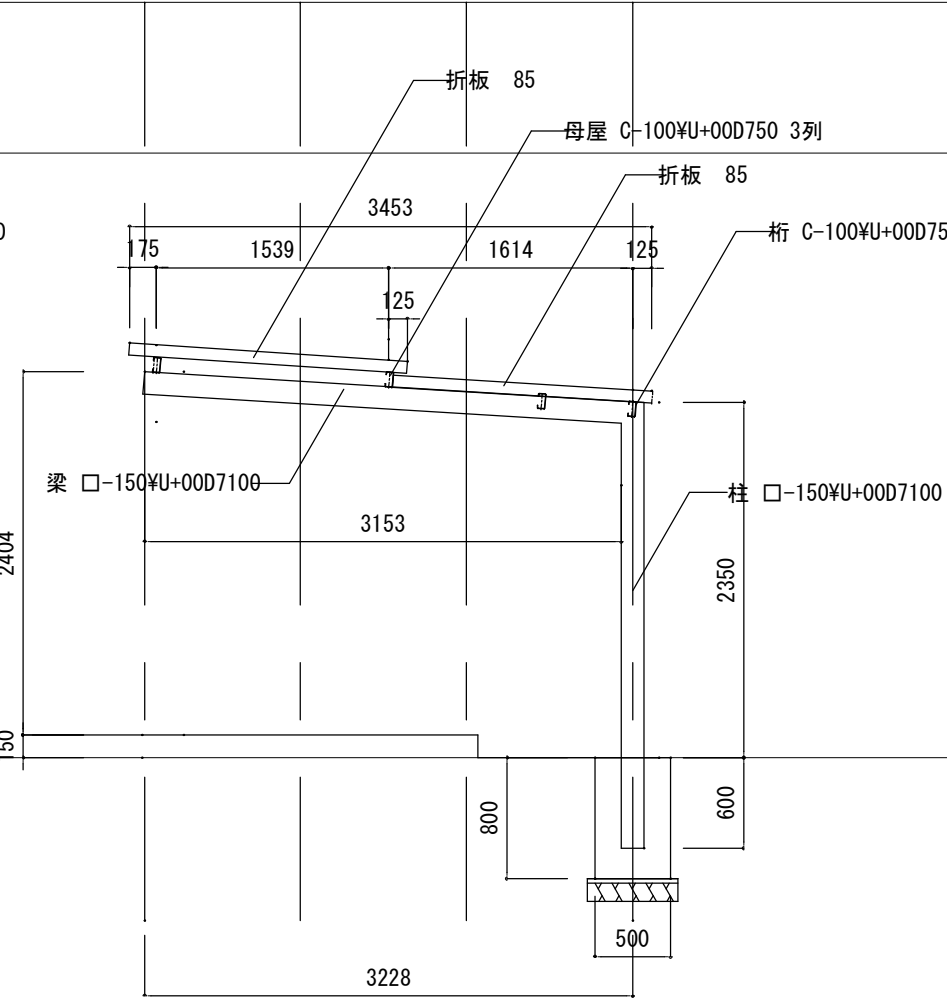

D1 軸組図

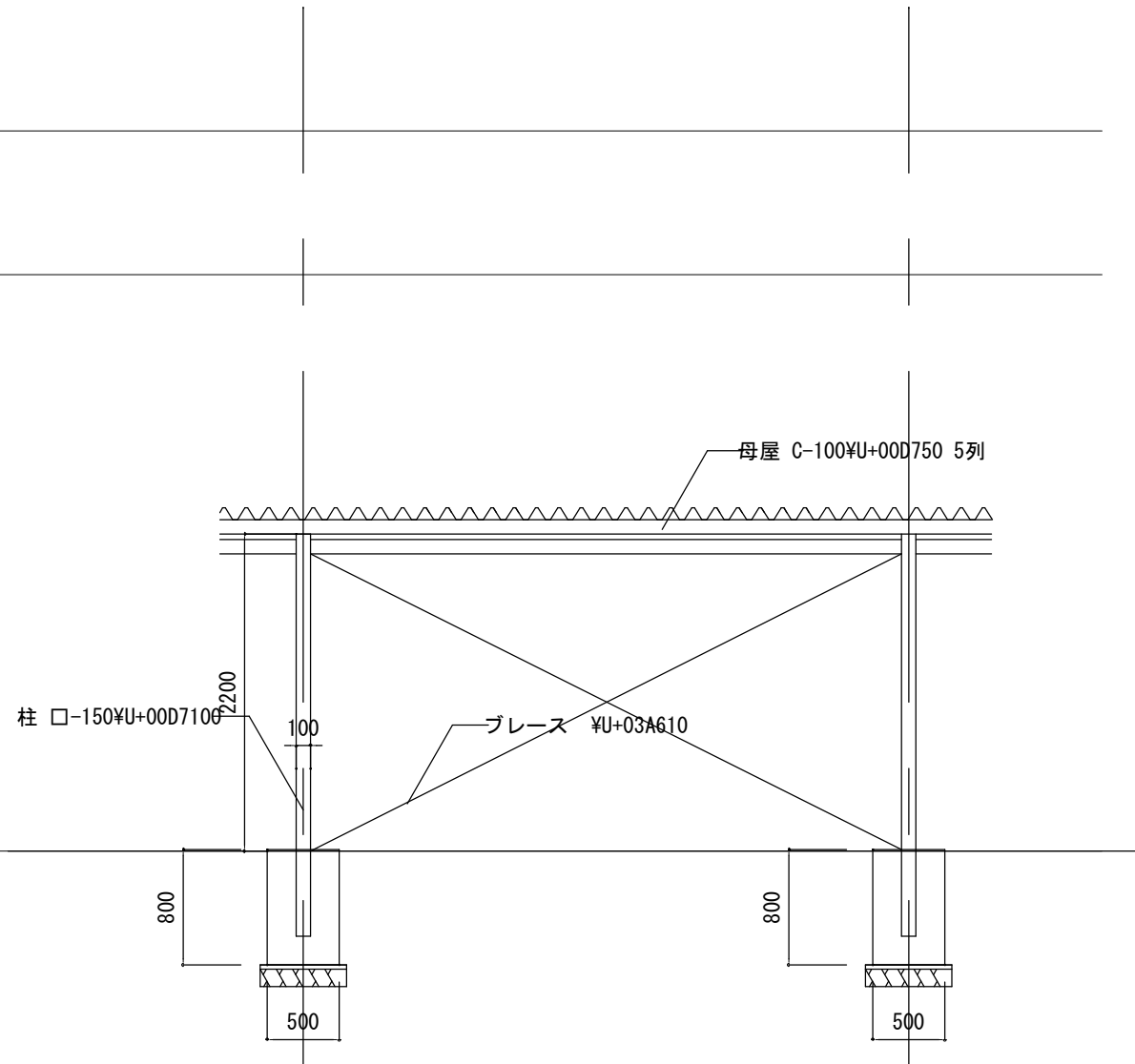

※構造部材は全て鋼材とする。

訂正	月	日			承認	作成年月日	PROJ. 名称		図面NO.
					交野市立第一中学校解体工事				
					担当	製図	渡り廊下 1 断面図		
							縮尺	1/50 (A1)	
他A-13									

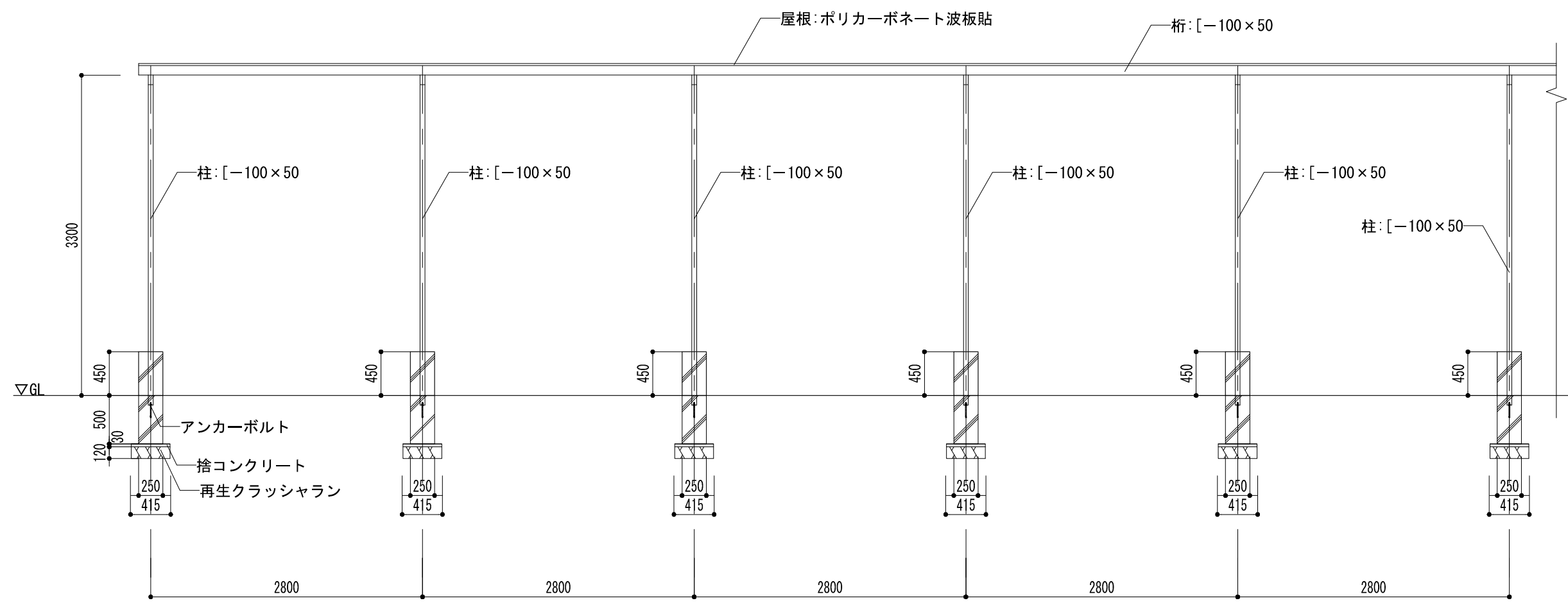

A矢视图 1/50

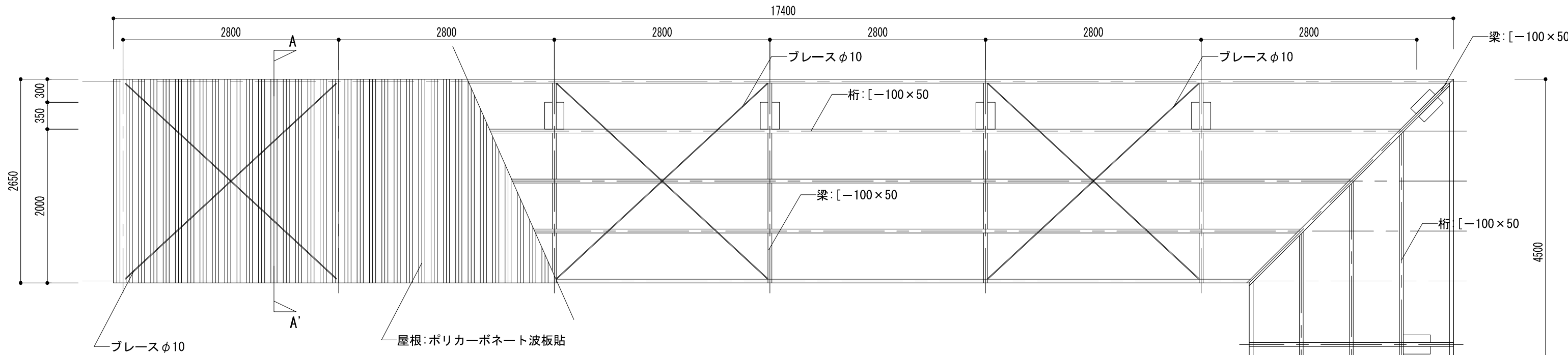

平面図 1/50

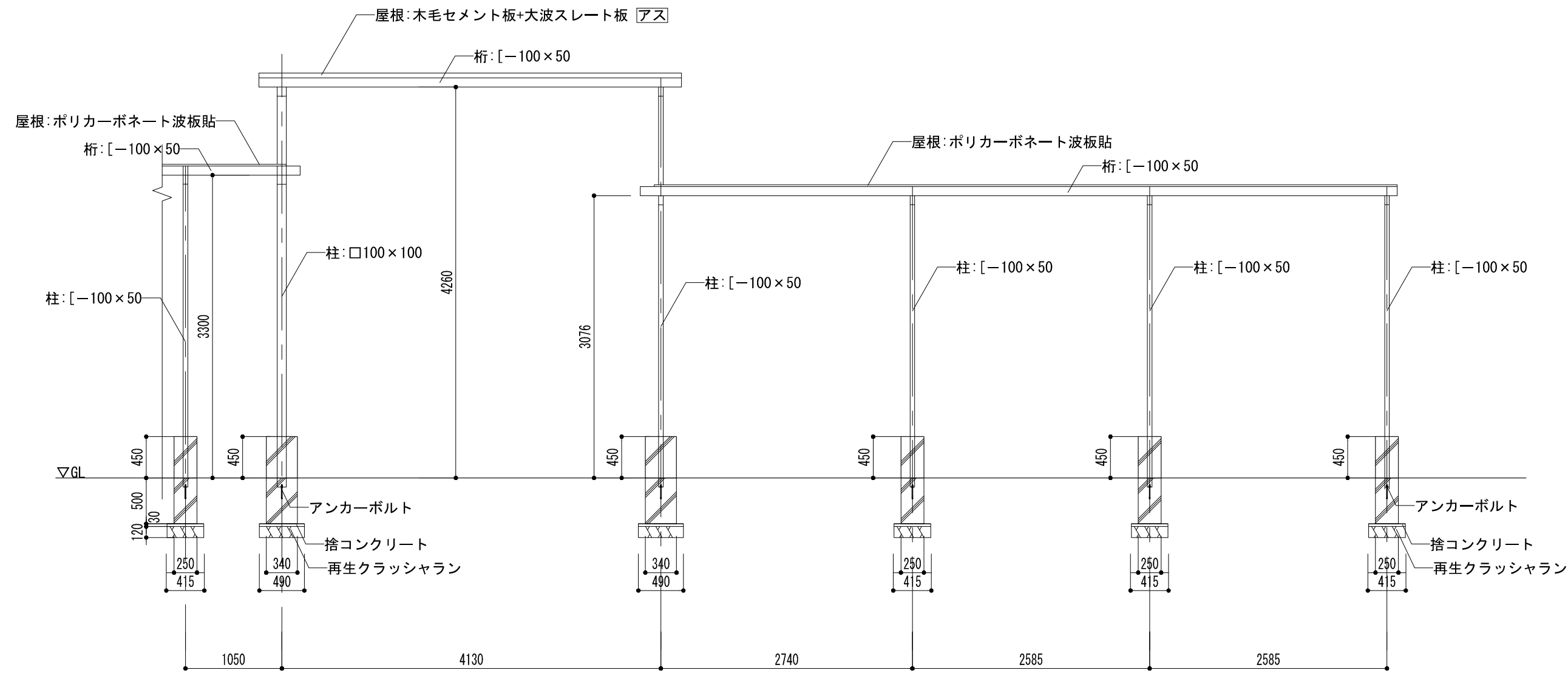

B矢视图 1/50

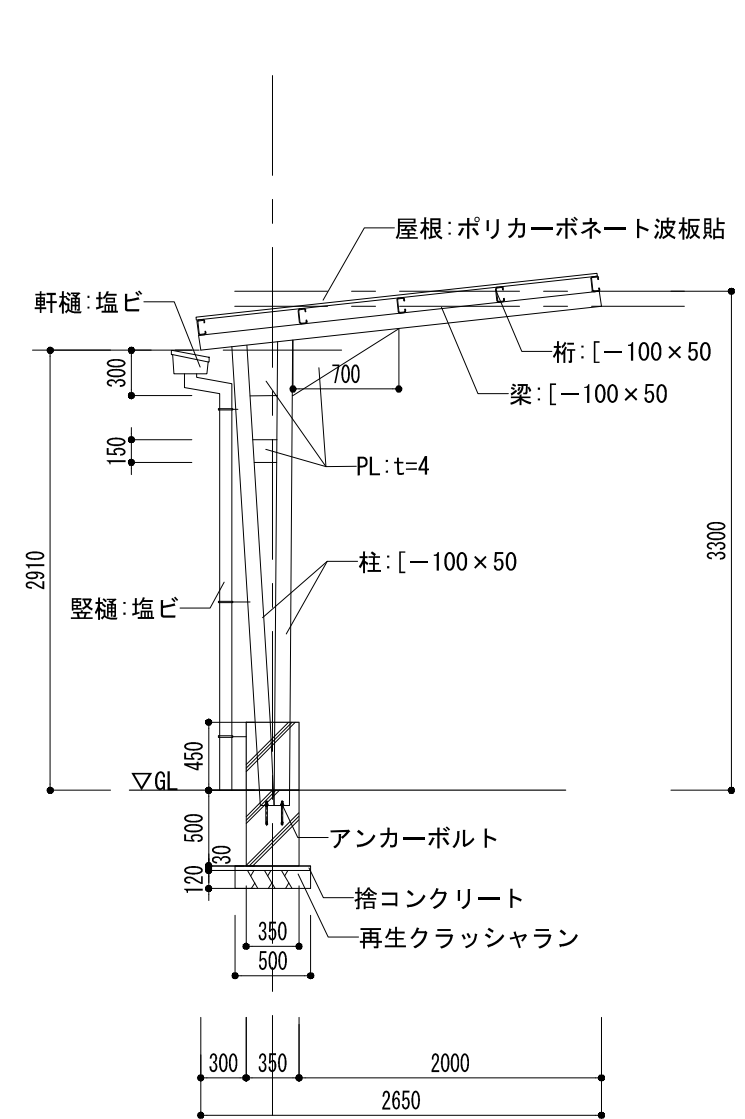

A-A' 断面図 1/50

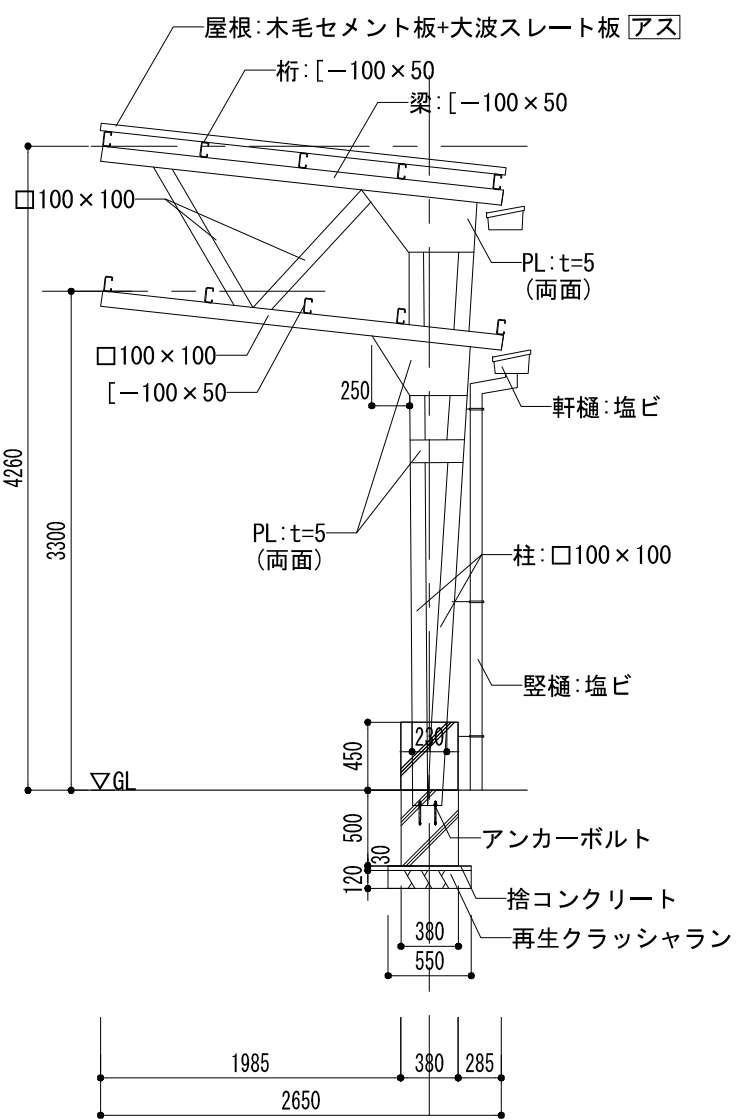

B-B' 断面図 1/50

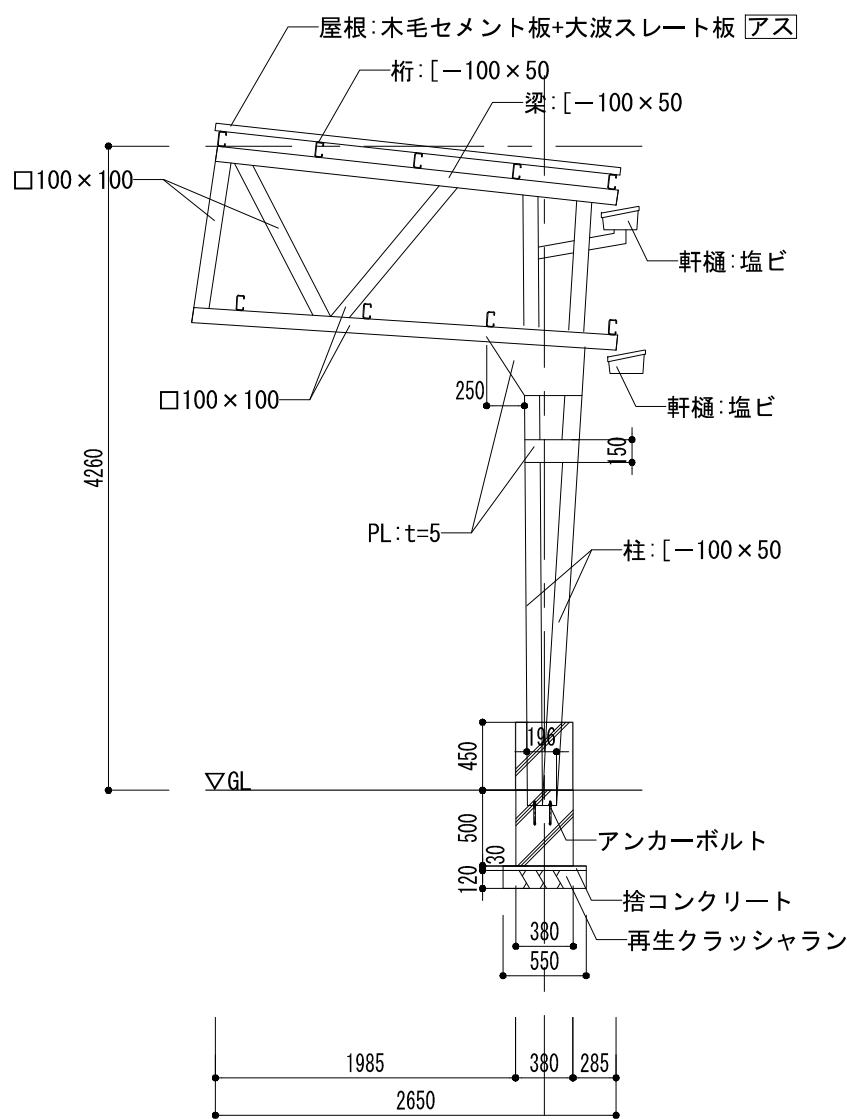

C-C' 断面図 1/50

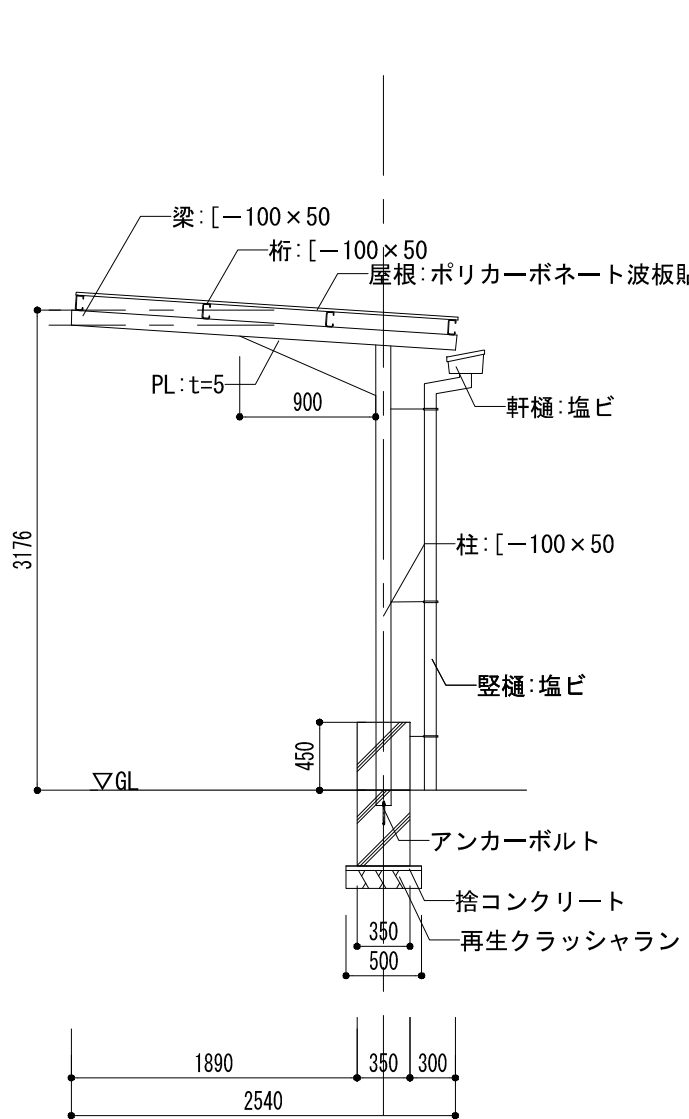

D-D' 断面図 1/50

[アス] アスベスト含有建材を示す
特記なき限り、全て撤去とする。

訂正	月	日	承認	作成年月日	PROJ. 名称 旧交野市立第一中学校校舎解体工事	縮尺 1/50	図面NO. 他A-14
			担当	製図	渡り廊下2-1 平面図・矢视图・断面図	(A1)	

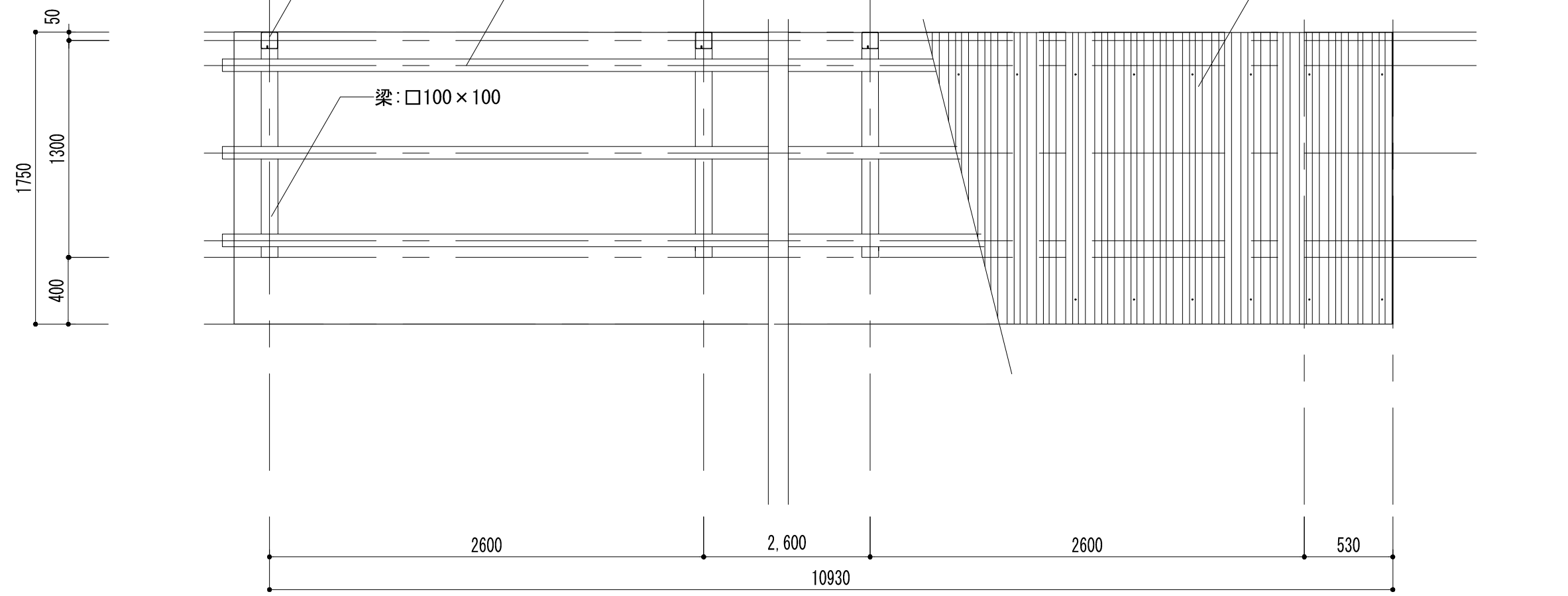
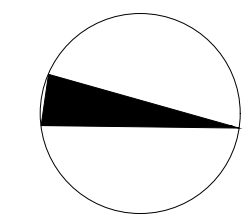

平面図 1/30

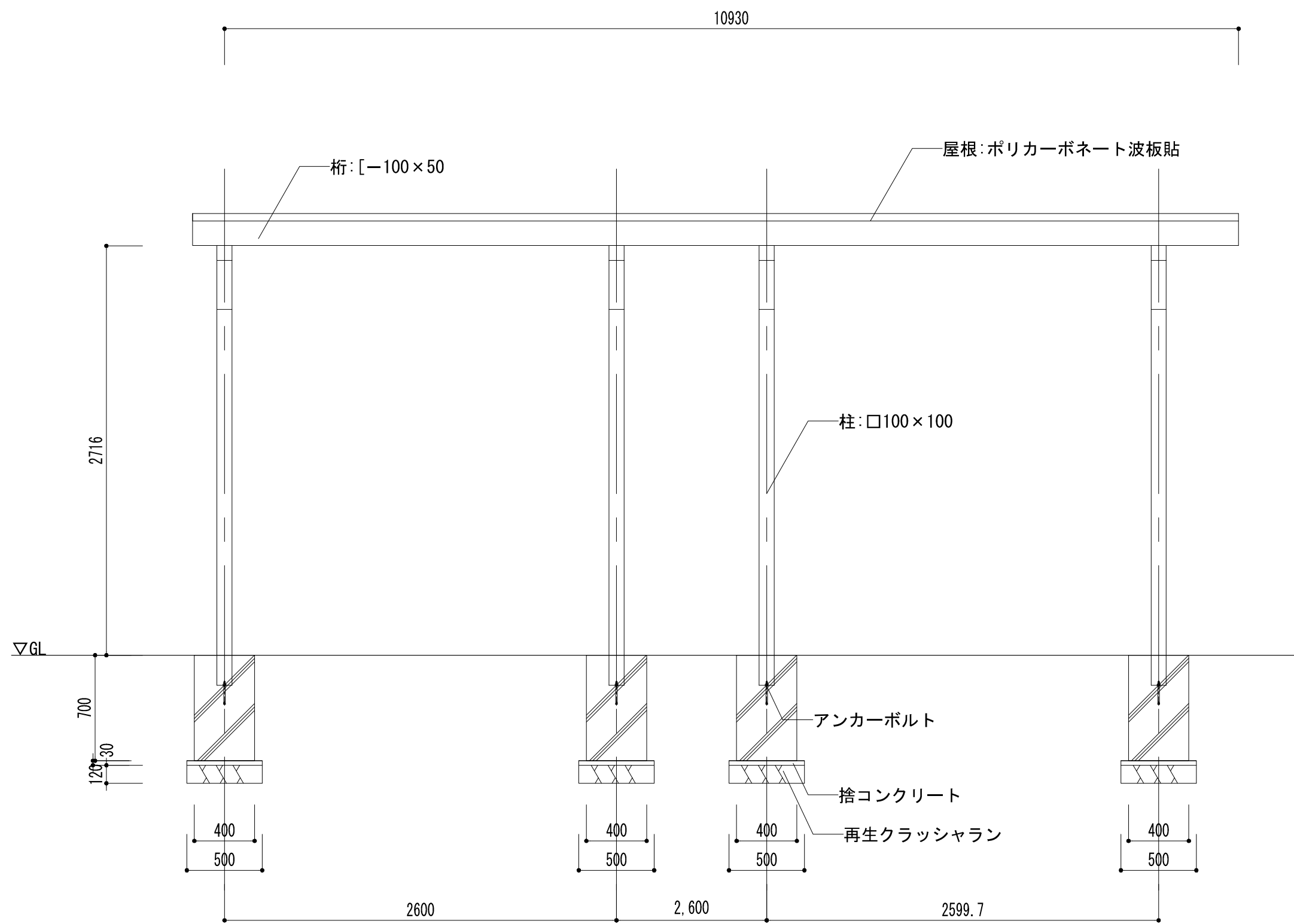

正面図 1/30

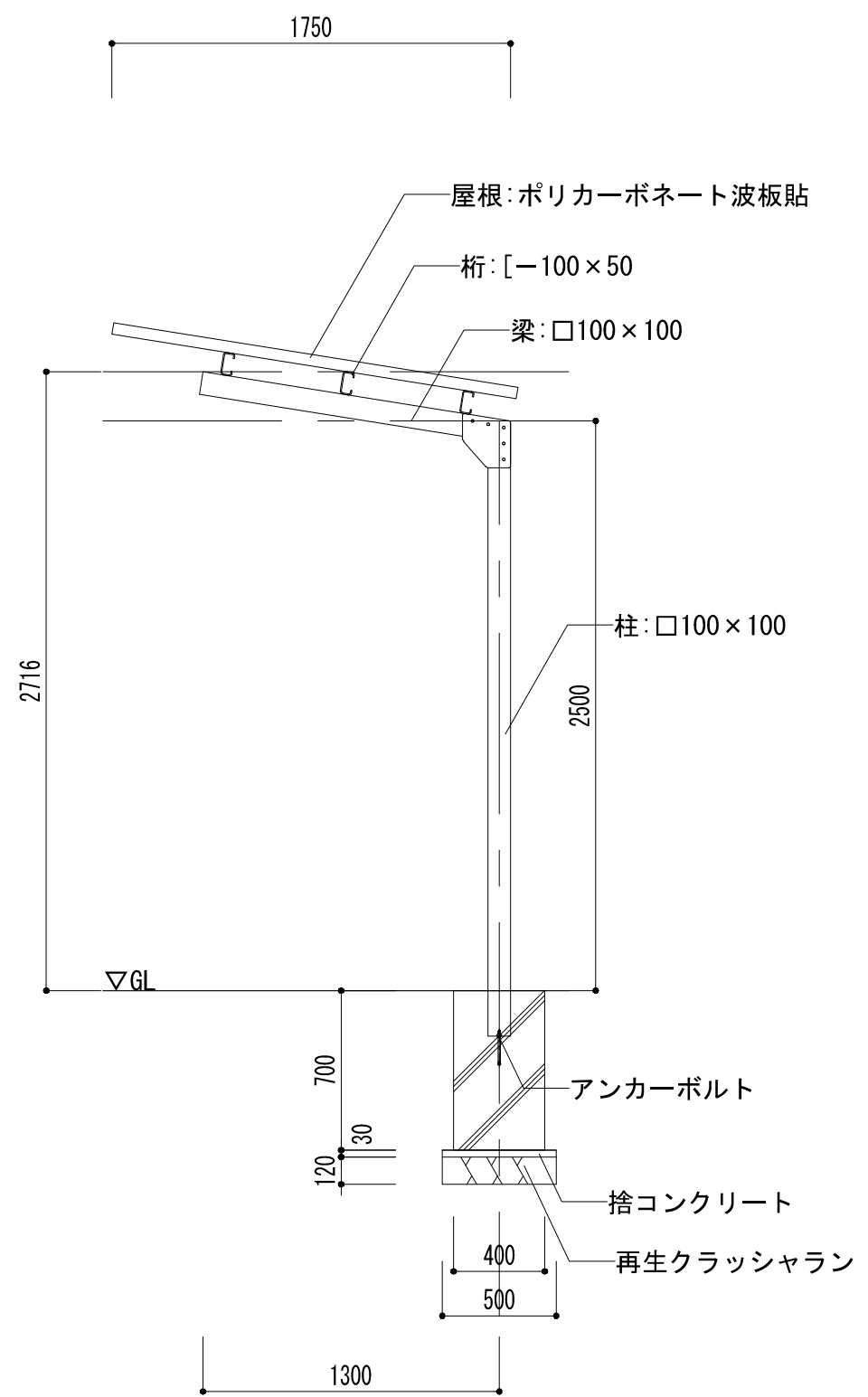

側面図 1/30

				特記なき限り、全て撤去とする。			
訂正	月	日		承認	作成年月日	PROJ. 名称	図面NO.
						旧交野市立第一中学校校舎解体工事	他A-15
				担当	製図	渡り廊下2-2 平面図・正面図・側面図	
						縮尺	
						1/30	(A1)

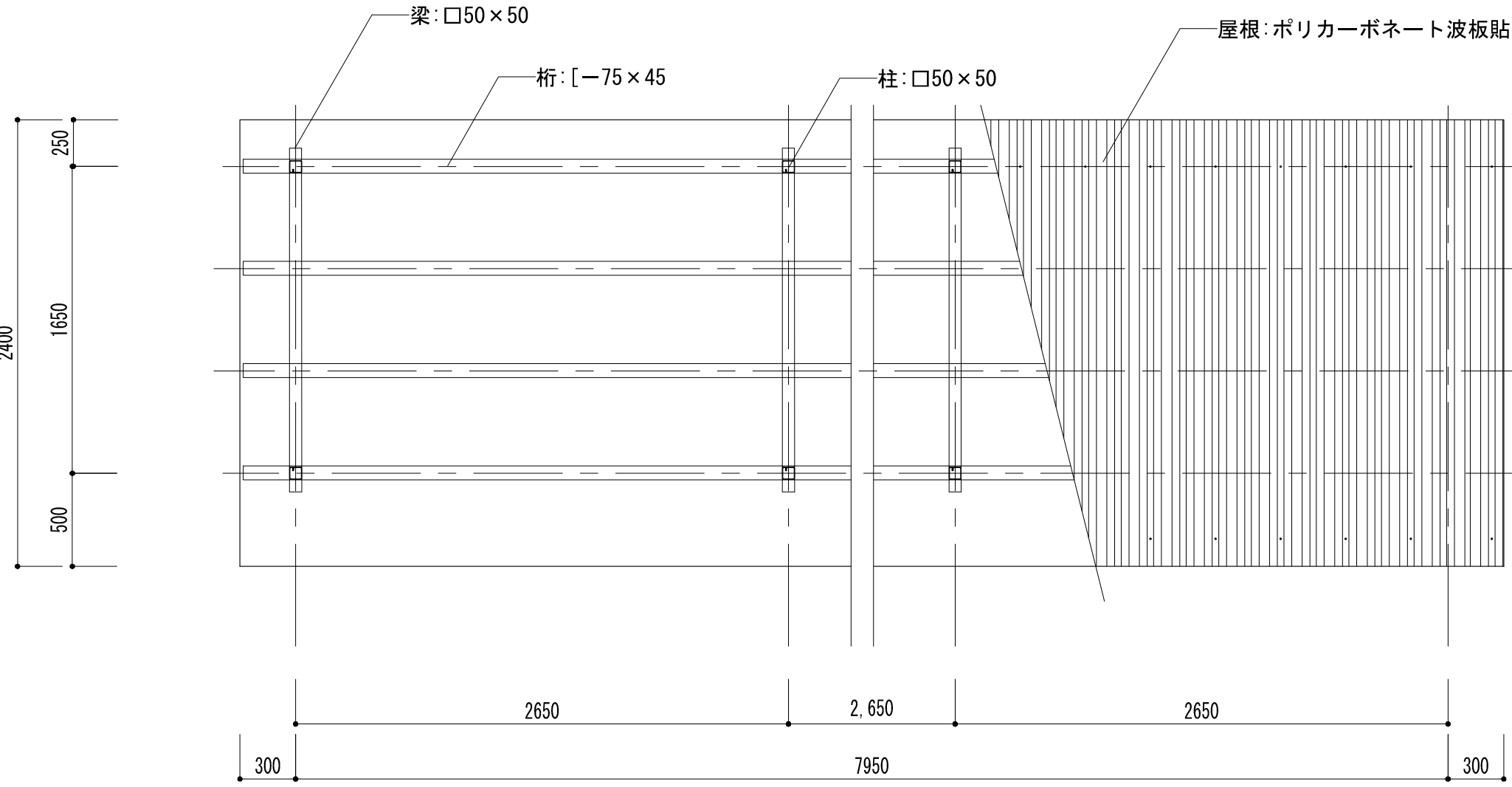
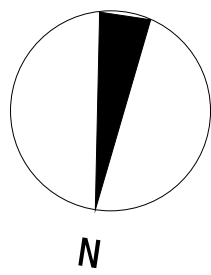

平面図 1/30

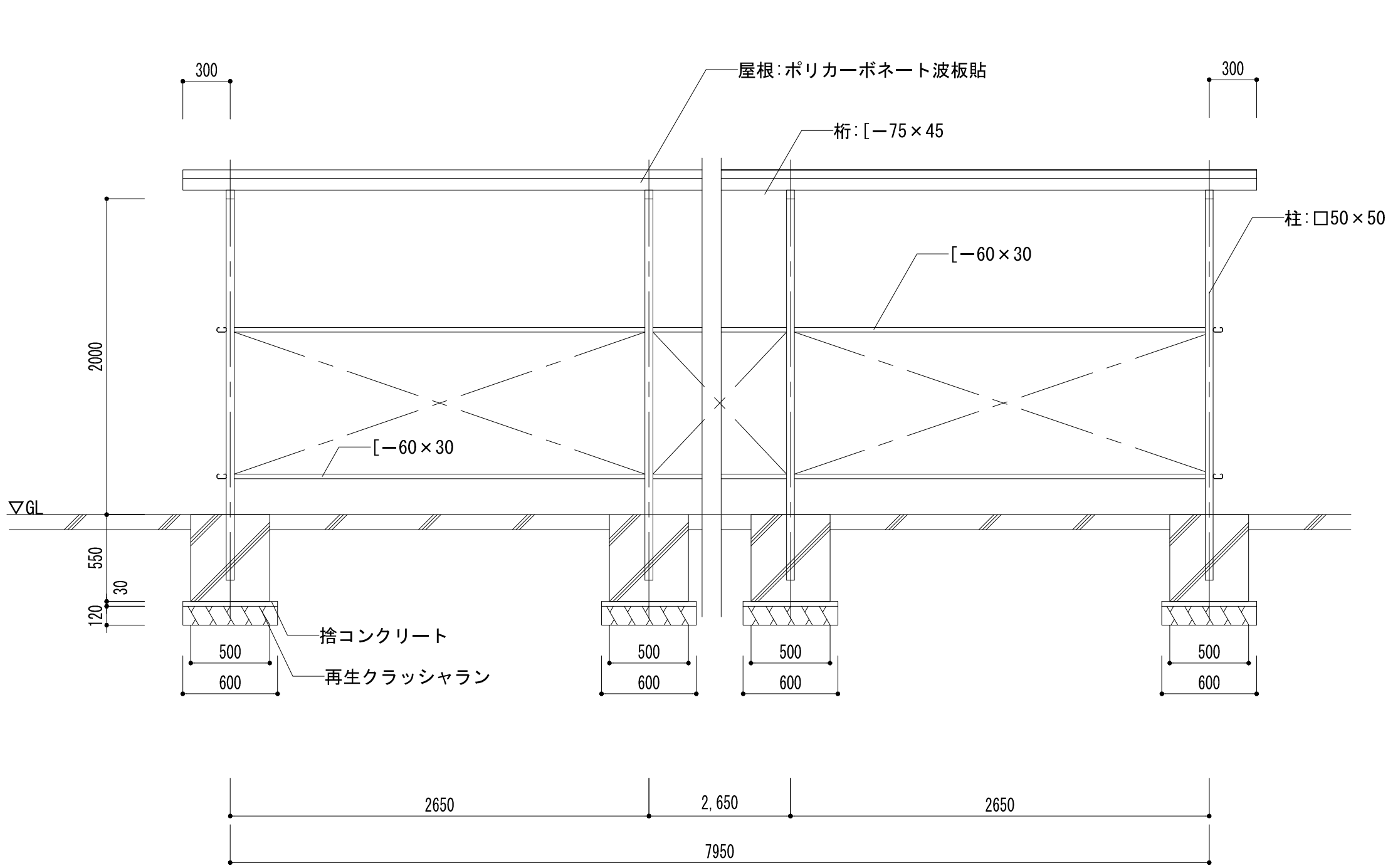

正面図 1/30

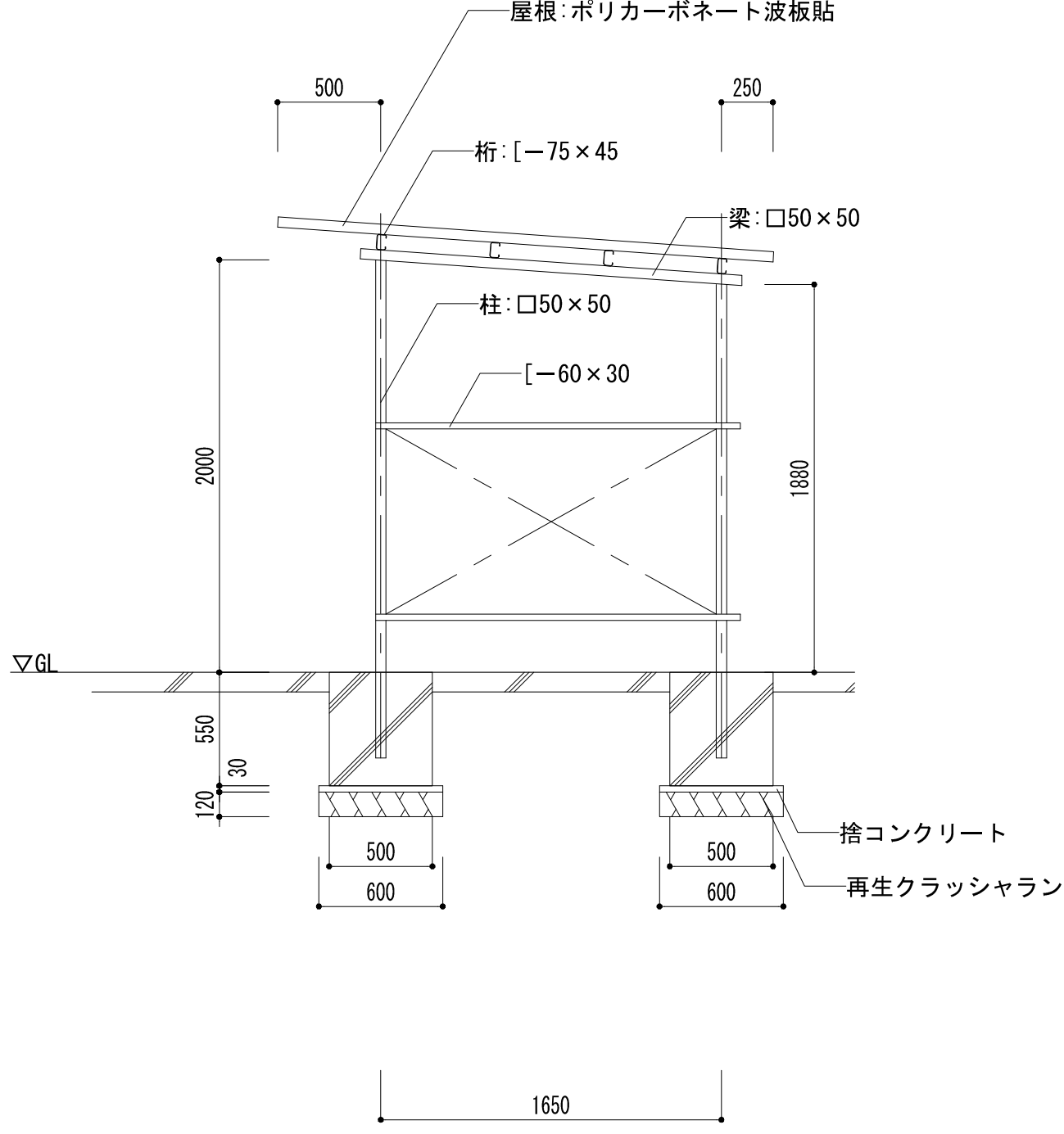

側面図 1/30

				特記なき限り、全て撤去とする。			
訂正	月	日		承認	作成年月日	PROJ. 名称	図面NO.
						旧交野市立第一中学校校舎解体工事	他A-16
				担当	製図	駐輪場1 平面図・正面図・側面図	
						縮尺 1/30 (A1)	

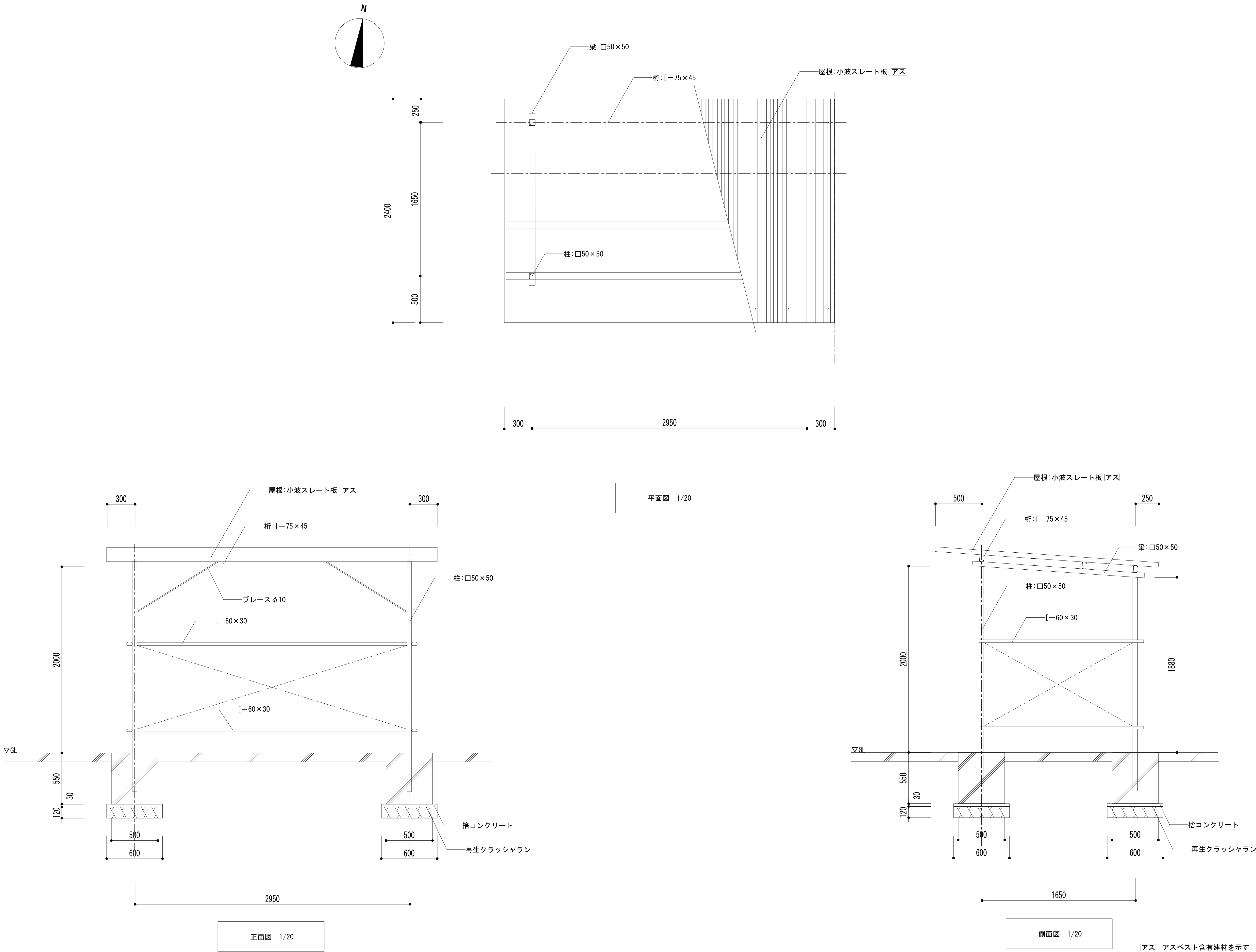

			特記なき限り、全て撤去とする。			
訂正	月	日	承認	作成年月日	PROJ. 名称	図面NO.
			担当	製図	旧交野市立第一中学校校舎解体工事	他A-17
					駐輪場2 平面図・正面図・側面図	
					縮尺 1/20	(A1)

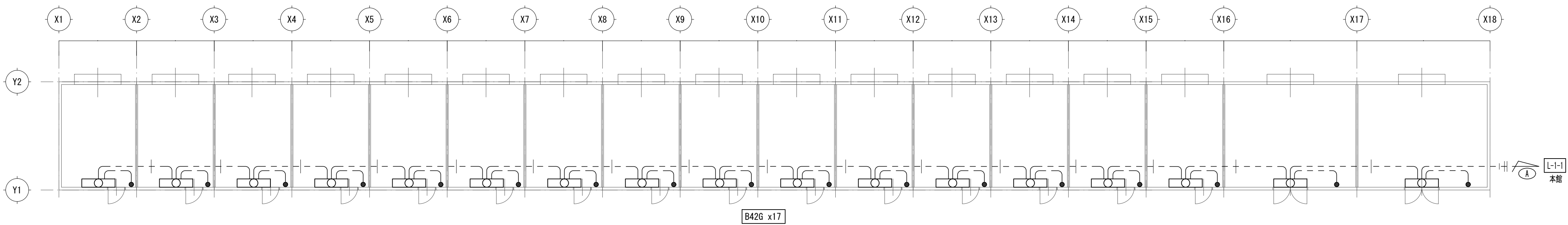

クラブ室

照明器具図

B226	FL20W x2	V型直付	ガード付
B42	FLR40W x2		
B42G	FLR40W x2	V型直付	ガード付
B43	FLR40W x3		

記入無き配線は下記による。

— — —	IV 1. 6x3	EP (16)	露出配管
— — - —	IV 1. 6x3 (1E)	EP (16)	露出配管
— — - —	IV 2. 0x3 (1E)	EP (22)	露出配管

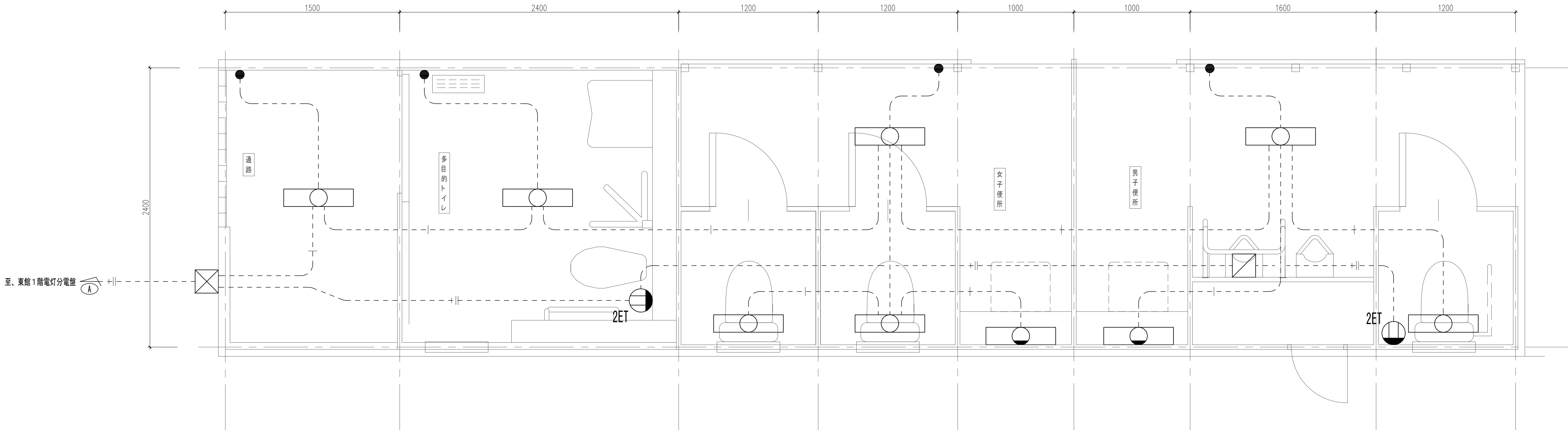

便所3

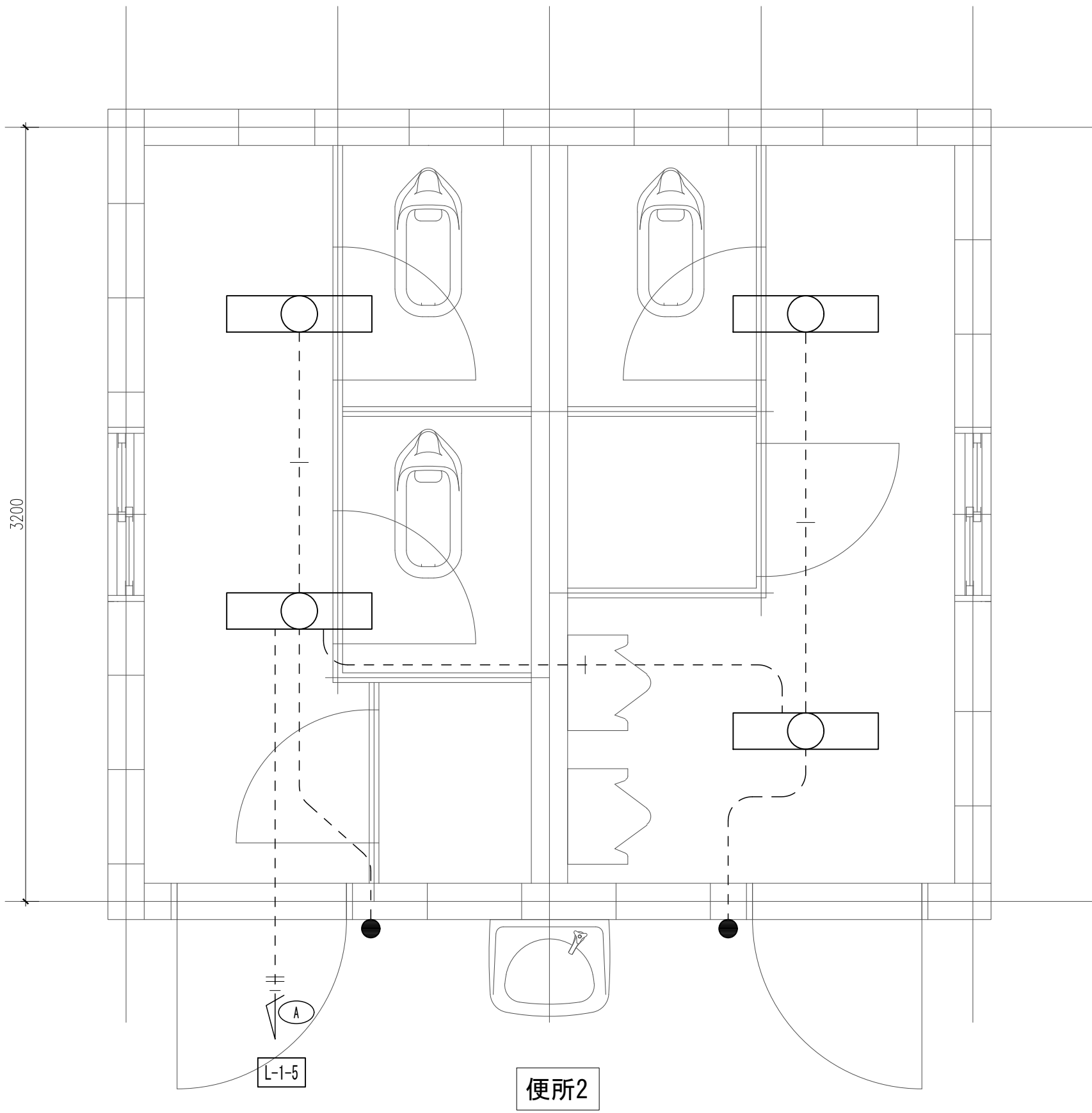
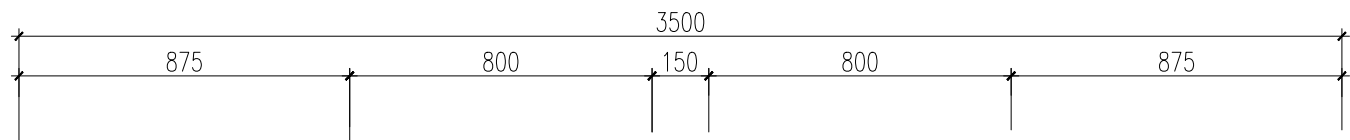

照明器具図

鋼板メラミン焼付

B22G	FL20W x2	V型直付	ガード付
B42	FLR40W x2		
B42G	FLR40W x2	V型直付	ガード付
B43	FLR40W x3		

記入無き配線は下記による。

— — 卅	IV 1. 6x3	EP (16)	露出配管
— — +	IV 1. 6x3 (1E)	EP (16)	露出配管
— — 卅	IV 2. 0x3 (1E)	EP (22)	露出配管

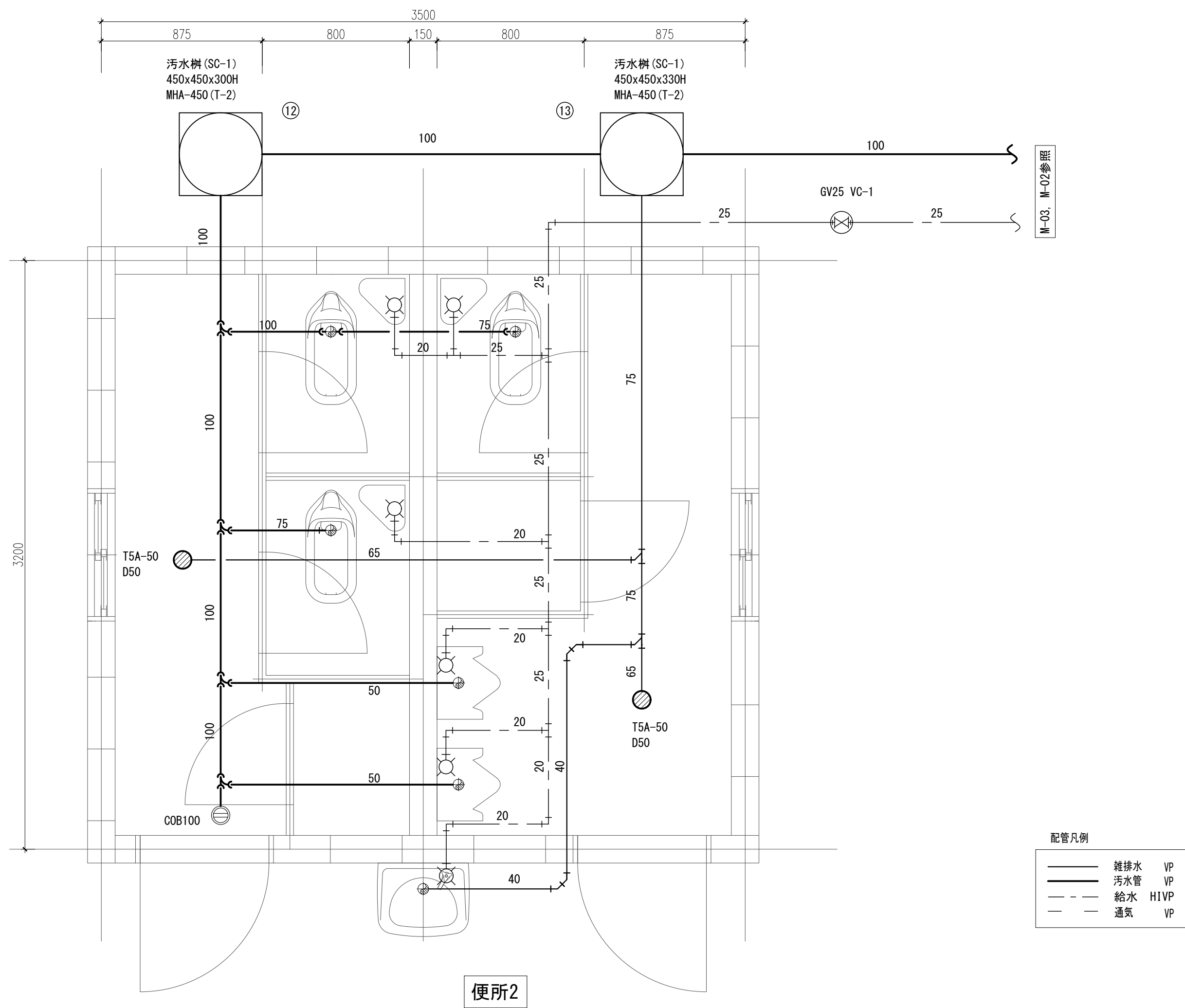
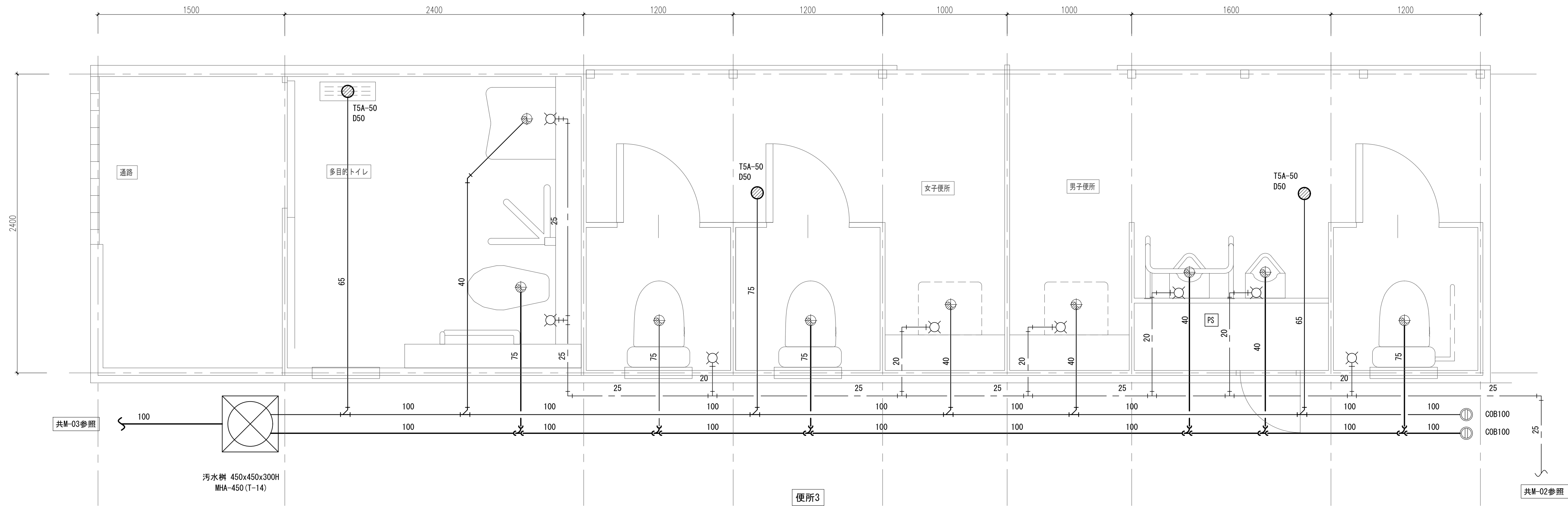

特記なき限り 全て撤去とする。

訂正	月	日		承認	作成年月日	PROJ. 名称 旧交野市立第一中学校校舎解体工事		図面NO. 他M-01
				担当	製図			
				便所2・便所3 給排水設備 平面図			縮尺 1/20 (A1)	

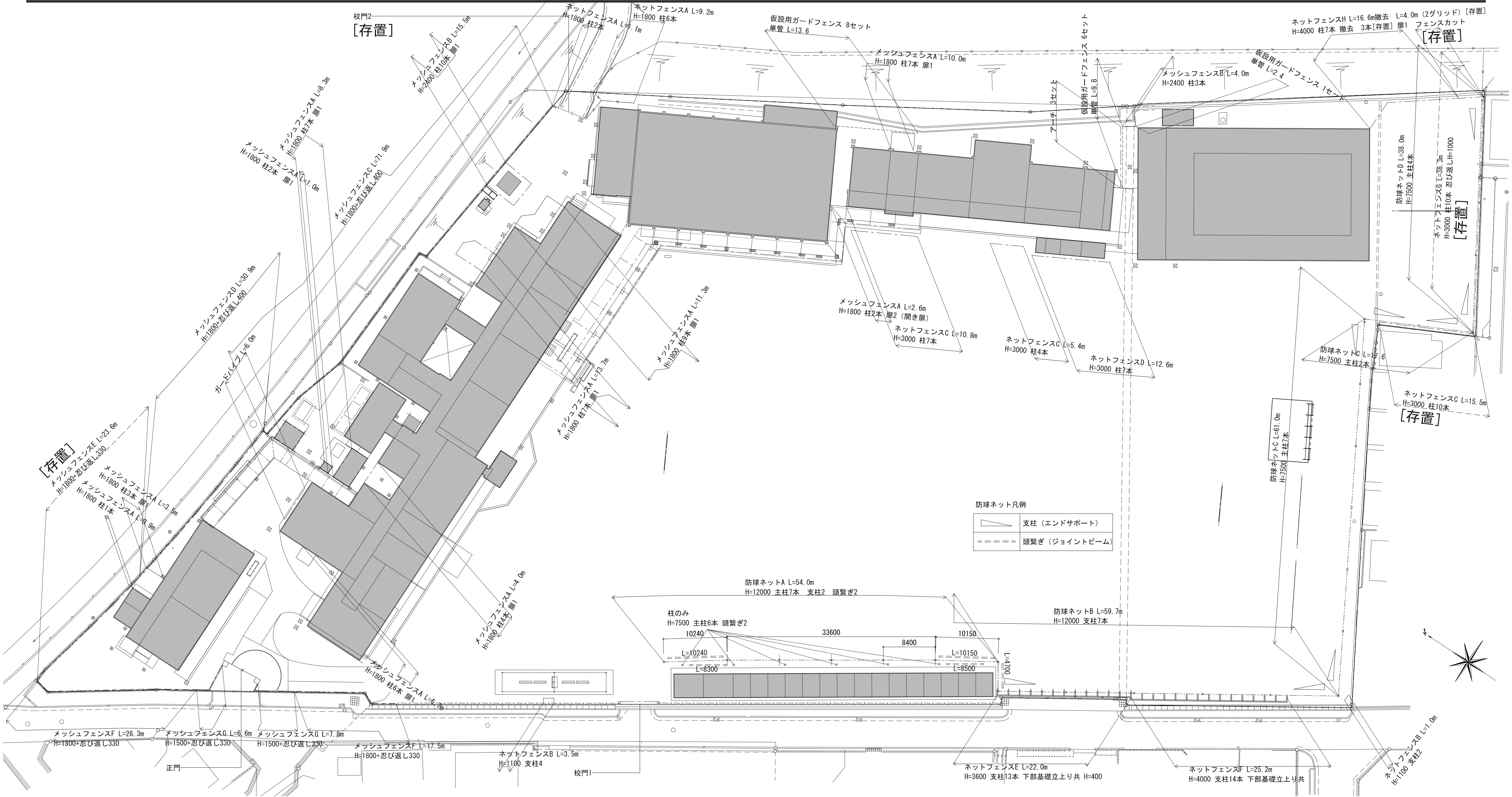

記号	仕様	詳細記号	記号	仕様	詳細記号	記号	仕様	詳細記号	記号	仕様	詳細記号
	メッシュフェンスA H=1800	G-1		ネットフェンスA H=1800	G-9		アーチ	G-17		正門	G-24
	メッシュフェンスB H=2400	G-2		ネットフェンスB H=1100	G-10		仮設用ガードフェンス H=1800 単管補強	G-18		校門1	G-25
	メッシュフェンスC H=1800 忍び返しH=400 基礎存置	G-3		ネットフェンスC H=3000	G-11		防球ネットA H=12000 頭繋ぎ	G-19			
	メッシュフェンスD H=1800 忍び返しH=400 目隠しパネル 基礎存置	G-4		ネットフェンスD H=3000	G-12		防球ネットB H=12000 支柱	G-20			
	メッシュフェンスE H=1800 忍び返しH=330 基礎存置	G-5		ネットフェンスE H=3600 柱@1800 控え柱あり 下部基礎立上り共 H=400	G-13		防球ネットC H=7500 支柱	G-21			
	メッシュフェンスF H=1800 忍び返しH=330	G-6		ネットフェンスF H=4000 柱@1800 控え柱あり 下部基礎立上り共 H=400	G-14		防球ネットD H=7500 支柱	G-22			
	メッシュフェンスG H=1500 忍び返しH=330	G-7		ネットフェンスG H=3000 忍び返し H=1000	G-15		主柱のみ (防球ネット) H=7500 頭繋ぎ	G-23			
	ガードパイプ	G-8		ネットフェンスH H=4000	G-16					特記なき限り、計画地内のものは全て撤去とする。	



訂正	月	日		承認	作成年月日	PR0J.名称 旧交野市立第一中学校校舎解体工事		図面NO. 外A-02
				担当	製図	舗装撤去図		
						縮尺		
						1/300	(A1)	

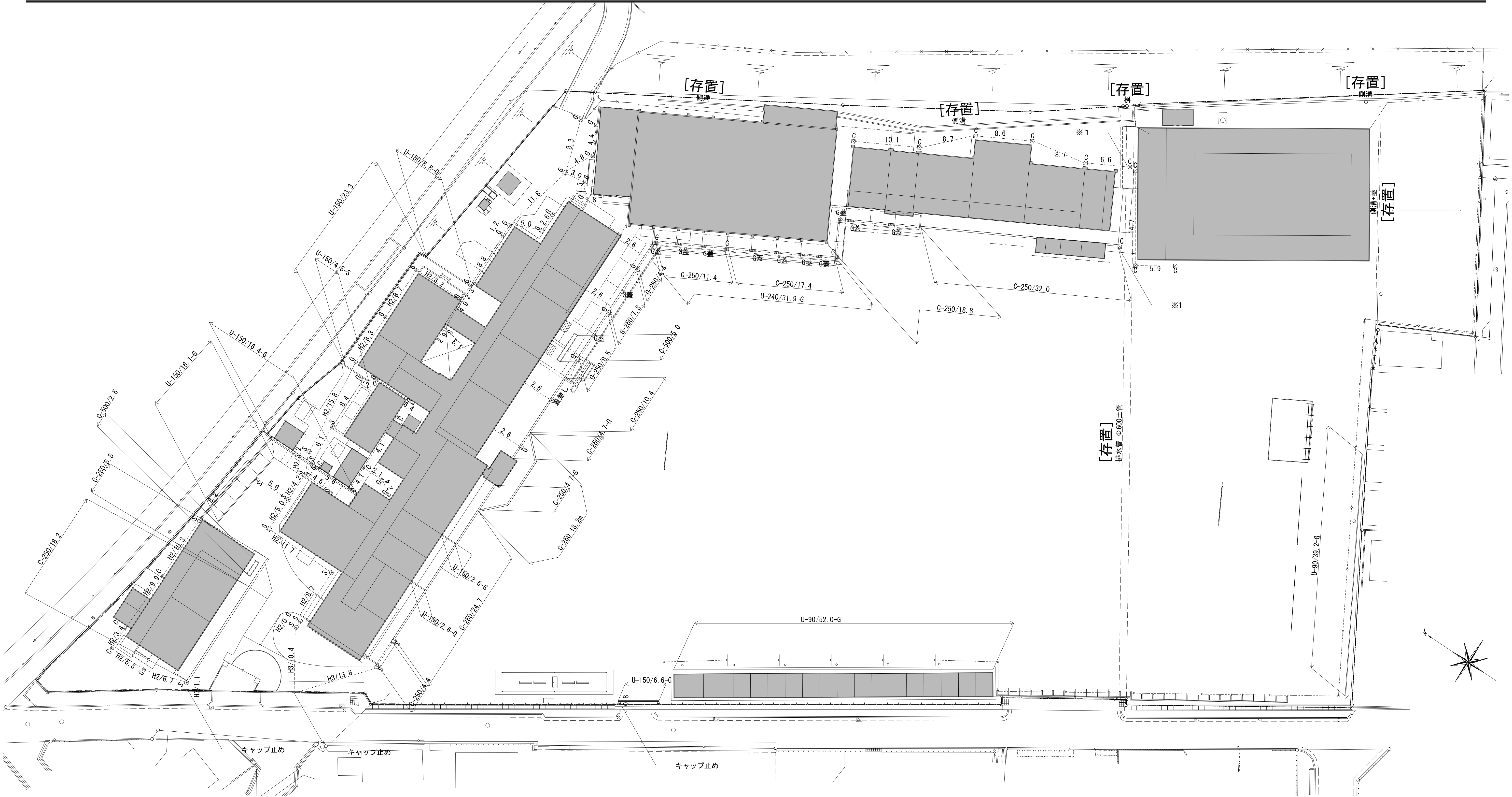

記号	仕様	詳細記号	記号	仕様	詳細記号	記号	仕様	詳細記号	記号	仕様	詳細記号
〇〇/〇〇	配管 管径（特記なき限り HP150）/長さ（H2:HP200 H3:HP300）		G蓋	グレーチング 360×995 12か所							
U-〇〇/〇〇	U字側溝	G-31	C-500/〇〇-G	現場打ち側溝（幅500）	G-35						
U-〇〇/〇〇-G	U字側溝	G-31		C-幅/長さ 蓋：グレーチング							
G-〇〇/〇〇	現場打ち側溝	G-32									
C-〇〇/〇〇-G	C-幅/長さ	G-32									
	現場打ち側溝	G-32									
	C-幅/長さ 蓋：グレーチング（幅500は別記）	G-33									
G蓋	雨水枡（現場打ち）	G-33									
S蓋	蓋：グレーチング 450×450	G-33									
C蓋	雨水枡	G-34									
	蓋：鉄板 450×450										
	雨水枡										
	蓋：コンクリート 350×350										

※1 存置配管への接続部分不明のため、調査を行うこと。※ 調査の結果存置配管への接続がある場合は、存置配管を維持し配管撤去後キャップ止めを施工すること

特記なき限り、計画地内のものは全て撤去とする。



訂正	月	日		承認	作成年月日	PR0J.名称 旧交野市立第一中学校校舍解体工事		図面NO. 外A-04
				担当	製図	工作物撤去図		
						縮尺		
						1/300	(A1)	

焼却炉から5mの範囲（根の部分も含む）はGL+300程度で「伐採」とし土壌の掘り起こし等は行わない。
切株の切断面に除草剤を散布すること。（ツツジは不要）

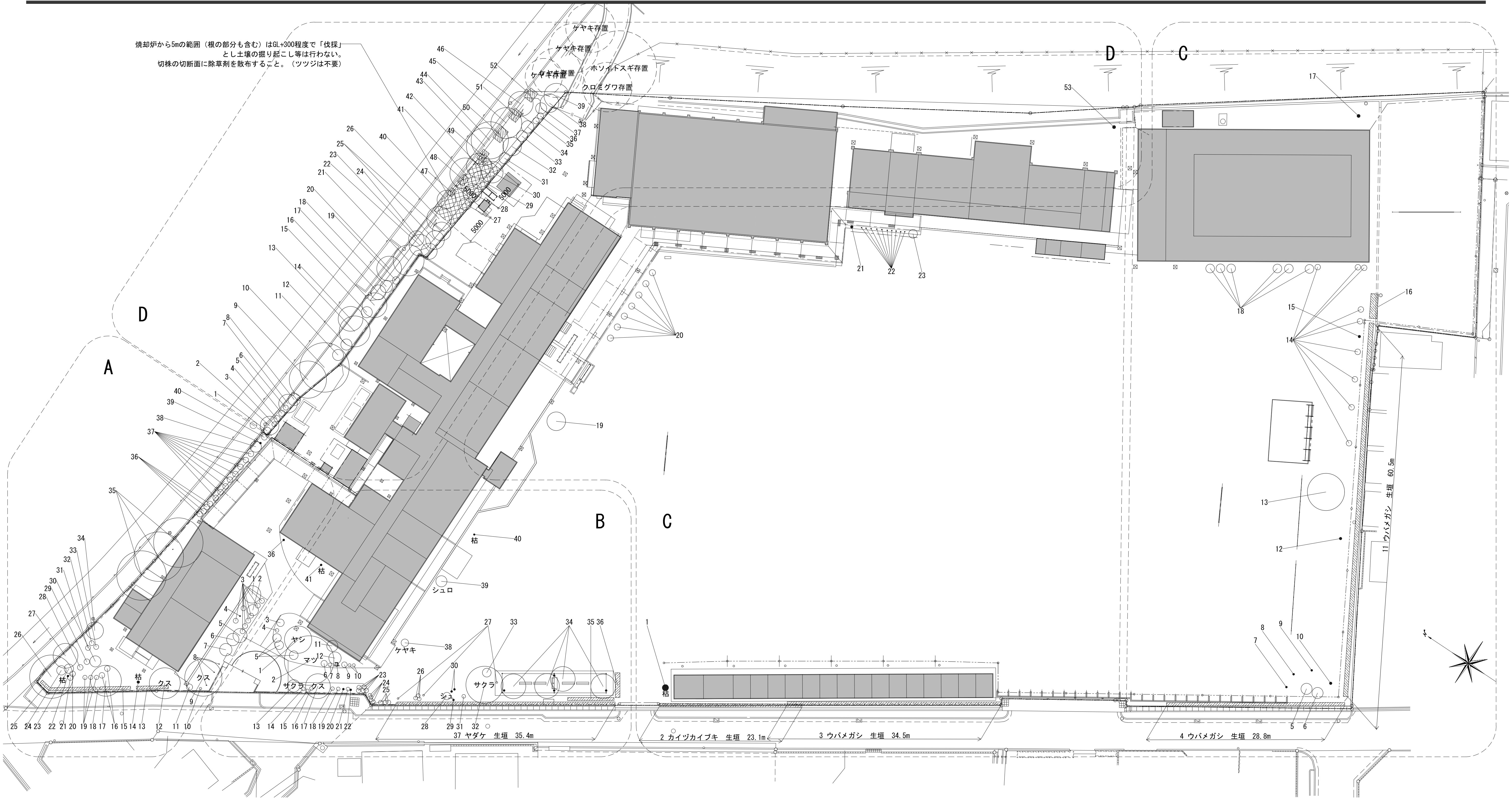

記号	仕様	詳細記号	記号	仕様	詳細記号	記号	仕様	詳細記号	備考	
○	樹木								図面内の[存置]以外の物は全て撤去するものとする。 特記なき限り全て「伐根」を行うこと。但し北側焼却炉の周囲5mの範囲は「伐採」とすること。 上記伐採の範囲は現場で再度測量の後確定すること。 敷地内の雑草は全て伐採とする。 北側歩道沿いの植栽を伐根する際に根が歩道へ干渉する懸念が生じた場合は監督員と協議の上、伐根の処理をする。	
▨	生垣									
訂正	月	日					承認	作成年月日	PROJ. 名称	図面NO.
							担当	製図	旧交野市立第一中学校校舎解体工事	外A-05
									植栽撤去図	
									縮尺 1/300 (A1)	

エリア	番号	樹種	H	W	C	直径	備考	本数
A	1	イヌマキ	3.5	2.8	0.47	0.15		1
A	2	ハナミズキ	3.2	1.8	0.19	0.06		1
A	3	キンモクセイ	1.7	0.8	0.09	0.03	3本株立	8
A	4	枯木	3.0		0.57	0.18		1
A	5	クロガネモチ	3.0	2.5	0.63	0.2		1
A	6	カイヅカイブキ	3.0	2.0	0.63	0.20		1
A	7	カイヅカイブキ	3.0	2.0	0.63	0.20		1
A	8	枯木	2.2	0.6	0.25	0.08		3
A	9	クスノキ	8.0	12.0	1.57	0.50		1
A	10	ゲッケイジュ	2.0	0.4	0.28	0.09		1
A	11	クロガネモチ	2.7	0.4	0.31	0.10		1
A	12	クスノキ	9.0	5.0	1.41	0.45		1
A	13	カイヅカイブキ生垣	1.8	0.5	0.16	0.05		13
A	14	枯木	8.0	1.0	1.57	0.50		1
A	15	キンモクセイ生垣	1.7	0.5	0.13	0.04		12
A	16	キンモクセイ	2.0	0.9	0.28	0.09		2
A	17	レバノンスギ	8.0	4.0	1.57	0.50		1
A	18	トウネズミモチ	1.8	0.5	0.19	0.06		1
A	19	アオキ	0.9	0.7	0.09	0.03	6本株立	3
A	20	シュロ	2.0	0.4	0.47	0.15		1
A	21	シュロ	2.4	0.4	0.47	0.15		1
A	22	切株	0.3		0.94	0.30		1
A	23	シュロ	6.0	3.0	0.47	0.15		1
A	24	シュロ	3.0	2.0	0.47	0.15		1
A	25	カイヅカイブキ生垣	1.8	0.5	0.16	0.05		26
A	26	クスノキ	9.0	7.0	1.73	0.55		1
A	27	レバノンスギ	9.0	4.0	1.73	0.55		1
A	28	キンモクセイ	2.0	0.9	0.19	0.06		1
A	29	ユチャ	2.0	0.9	0.19	0.06		1
A	30	ムクゲ	1.9	1.8	0.19	0.06	5本株立	1
A	31	カリン	2.5	0.8	0.38	0.12		1
A	32	ゲッケイジュ	2.0	0.8	0.13	0.04		1
A	33	ゲッケイジュ	2.0	0.8	0.13	0.04		1
A	34	ガジュマル	3.0	2.8	0.47	0.15		1
A	35	レバノンスギ	15.0	8.0	1.57	0.50		3
A	36	スイカズラ	1.7	0.9	0.06	0.02	3本株立	4
A	37	キンモクセイ	2.2	0.9	0.13	0.04	3本株立	8
A	38	トウネズミモチ	2.7	1.8	0.19	0.06	3本株立	1
A	39	枯木	1.2		0.06	0.02	2本株立	1
A	40	ヤツデ	0.9	0.9	0.03	0.01	10本株立	1
A	41	枯木	2.8		0.47	0.15		1

エリア	番号	樹種	H	W	C	直径	備考	本数
B	1	マツ	16.0	8.0	1.57	0.50		1
B	2	ブラジルシヤシ	5.0	2.2	1.26	0.40		1
B	3	カイヅカイブキ	0.6	1.2				1
B	4	カイヅカイブキ	0.6	0.6				1
B	5	カイヅカイブキ	0.6	1.4				3
B	6	カイヅカイブキ	0.6	1.0				1
B	7	カイヅカイブキ	0.6	0.6				1
B	8	ユキヤナギ	0.7	0.6				1
B	9	カイヅカイブキ	0.6	0.9				1
B	10	カイヅカイブキ	0.6	0.5				2
B	11	ヒタンガ	2.4	1.8	0.31	0.10	3本株立	1
B	12	ヤマモモ	2.4	2.0	1.26	0.40		1
B	13	サクラ	3.0	2.0	0.44	0.14		1
B	14	カイヅカイブキ	0.5	0.5	0.63	0.20		1
B	15	ギンバイカ	0.7	0.6				1
B	16	シモツケ	0.7	0.6				1
B	17	クスノキ	6.0	4.0	0.85	0.27		1
B	18	カイヅカイブキ	0.5	0.5	0.63	0.20		3
B	19	ユキヤナギ	0.8	0.6				1
B	20	枯木	2.5	0.7	0.38	0.12		1
B	21	カイヅカイブキ	0.5	0.5	0.63	0.20		1
B	22	枯木	2.5	0.3	0.38	0.12		1
B	23	アツバキミガヨラン	1.2	0.7	0.25	0.08		5
B	24	アツバキミガヨラン	0.8	0.6	0.25	0.08		4
B	25	アツバキミガヨラン	1.2	0.8	0.25	0.08		3
B	26	アツバキミガヨラン	1.5	0.6	0.25	0.08		3
B	27	シモツケ	0.5	0.5				3
B	28	シュロ	2.5	1.0	0.63	0.20		1
B	29	枯木	1.2	0.3	0.38	0.12		1
B	30	枯木	2.0	0.4	0.13	0.04		1
B	31	アカンサス	0.5	0.6				1
B	32	サクラ	6.0	6.0	1.57	0.50		1
B	33	モクレン	2.2	1.4	0.94	0.30		1
B	34	フジ	3.5	4.0	0.94	0.30		4
B	35	カイヅカイブキ	1.4	0.5	0.25	0.08	2本/m	15
B	36	カイヅカイブキ	1.2	0.5	0.31	0.10		7
B	37	ヤダケ	1.5	0.6	0.06	0.02	15本/m	531
B	38	ケヤキ	4.0	1.2	1.26	0.40		1
B	39	シュロ	4.0	1.8	0.47	0.15		1
B	40	枯木	2.6	0.3	0.79	0.25		1
B	41	枯木	2.0	0.5	0.31	0.10		1

エリア	番号	樹種	H	W	C	直径	備考	本数
C	1	枯木	3.5	1.0	0.79	0.25		1
C	2	カイヅカイブキ生垣	1.5	0.5	0.16	0.05	2本/m	47
C	3	ウバメガシ生垣	1.7	0.5	0.16	0.05	2本/m	69
C	4	ウバメガシ生垣	1.7	0.5	0.16	0.05	2本/m	58
C	5	シュロ	3.0	1.8	0.63	0.20		1
C	6	シュロ	2.7	1.8	0.63	0.20		1
C	7	切株	0.6		0.94	0.30		1
C	8	切株	0.9		1.26	0.40		1
C	9	切株	0.7		2.51	0.80		1
C	10	枯木	3.5	0.4	1.26	0.40		1
C	11	ウバメガシ生垣	0.9	0.7	0.19	0.06	@0.8	76
C	12	枯木	0.8	0.3	0.94	0.30		1
C	13	サクラ	6.0	9.0	1.88	0.60		1
C	14	サンゴジュ	1.6	0.9		0.06	8本株立	9
C	15	枯木	2.8	0.3	0.94	0.30		1
C	16	ウバメガシ	1.6	0.9	0.19	0.06		6
C	17	切株	0.5		1.88	0.60		1
C	18	ウバメガシ	1.4	1.4	0.31	0.10		6
C	19	ホソイトスギ	2.5	3.0	0.57	0.18		1
C	20	ホソイトスギ	2.0	1.0	0.19	0.06	5本株立	7
C	21	枯木	3.0	0.3	0.75	0.24		1
C	22	切株	0.3		0.38	0.12		10
C	23	シュロ	3.6	1.4	0.50	0.16		1
D	1	シュロ	2.5	1.2	0.47	0.15		1
D	2	クスノキ	9.0	6.0	1.10	0.35		1
D	3	シュロ	0.9	0.6	0.31	0.10		1
D	4	シュロ	1.0	2.0	0.47	0.15		1
D	5	シュロ	1.0	2.0	0.47	0.15		1
D	6	シュロ	0.9	0.6	0.31	0.10		1
D	7	クエルクス・キリアリス	3.0	3	0.25	0.08		1
D	8	トウネズミモチ	5.0	3.0	0.22	0.07		1
D	9	クエルクス・キリアリス	12.0	6.0	0.66	0.21		1
D	10	クスノキ	12.0	8.0	1.19	0.38		1
D	11	シュロ	3.0	1.8	0.63	0.20		1
D	12	シュロ	4.0	1.8	0.63	0.20		1
D	13	クスノキ	12.0	5.0	0.88	0.28		1
D	14	シュロ	6.0	4	0.57	0.18		1
D	15	ヤマモモ	4.0	1.8	0.38	0.12		1
D	16	クスノキ	12.0	5	0.82	0.26		1
D	17	ムラサキナンテン	3.0	2.4	0.22	0.07		1

エリア	番号	樹種	H	W	C	直径	備考	本数
D	18	クロガネモチ	4.0	2.0	0.25	0.08	2本株立	1
D	19	ヤマモモ	4.0	1.2	0.57	0.18		1
D	20	サクラ	12.0	4.0	0.57	0.18		1
D	21	クスノキ	7.0	6.0	1.26	0.40		1
D	22	クスノキ	6.0	5.0	1.04	0.33		1
D	23	クエルクス・キリアリス	6.0	2.5	0.63	0.20		1
D	24	クロガネモチ	6.0	2.6	0.57	0.18		1
D	25	シュロ	3.6	3	0.47	0.15		2
D	26	クスノキ	6.0	4.0	0.94	0.30	伐採	1
D	27	クロガネモチ	6.0	2.0	0.57	0.18	伐採	1
D	28	ヤマモモ	4.0	3.0	0.94	0.30	伐採	1
D	29	クスノキ	5.6	3.0	0.63	0.20	伐採	1
D	30	クスノキ	13.0	3.6	1.10	0.35	伐採	1
D	31	シュロ	6.0	4	0.63	0.20		1
D	32	クスノキ	6.0	3.0	0.63	0.20		1
D	33	クロガネモチ	5.0	1.8	0.38	0.12		1
D	34	クスノキ	6.0	2	0.47	0.15		1
D	35	クスノキ	4.0	1.0	0.47	0.15		1
D	36	ガジュマル	3.0	0.9	0.57	0.18		1
D	37	クロガネモチ	4.0	1.8	0.31	0.10		1
D	38	クエルクス・キリアリス	8.0	3.0	0.82	0.26		1
D	39	クスノキ	7.0	4	0.63	0.20		1
D	40	サクラ	3.0	1.2	0.57	0.18	伐採	1
D	41	サクラ	5.0	6.0	0.63	0.20	伐採	1
D	42	サクラ	4.0	4.0	0.57	0.18	伐採	1
D	43	サクラ	6.0	8	0.47	0.15	2本株立	1
D	44	サクラ	6.0	8.0	0.94	0.30		1
D	45	サクラ	6.0	5.0	0.94	0.30		1
D	46	サクラ	6.0	4.0	0.75	0.24		1
D	47	ツツジ	0.9	1.2			6本/m伐採	8
D	48	ツツジ	1.4	1.6			6本/m伐採	10
D	49	ツツジ	1.3	1.8			6本/m伐採	11
D	50	ツツジ	1.3	2.2			6本/m	14
D	51	ツツジ	1.5	1.8			6本/m	11
D	52	ツツジ	1.4	1.8			6本/m	11
D	53	切株	1.2			0.50	4本株立	1

訂正	月	日			承認	作成年月日	PROJ. 名称		図面NO. 外A-06
					旧交野市立第一中学校校舎解体工事				
					担当	製図	植栽撤去リスト	縮尺	
						-	(A1)		

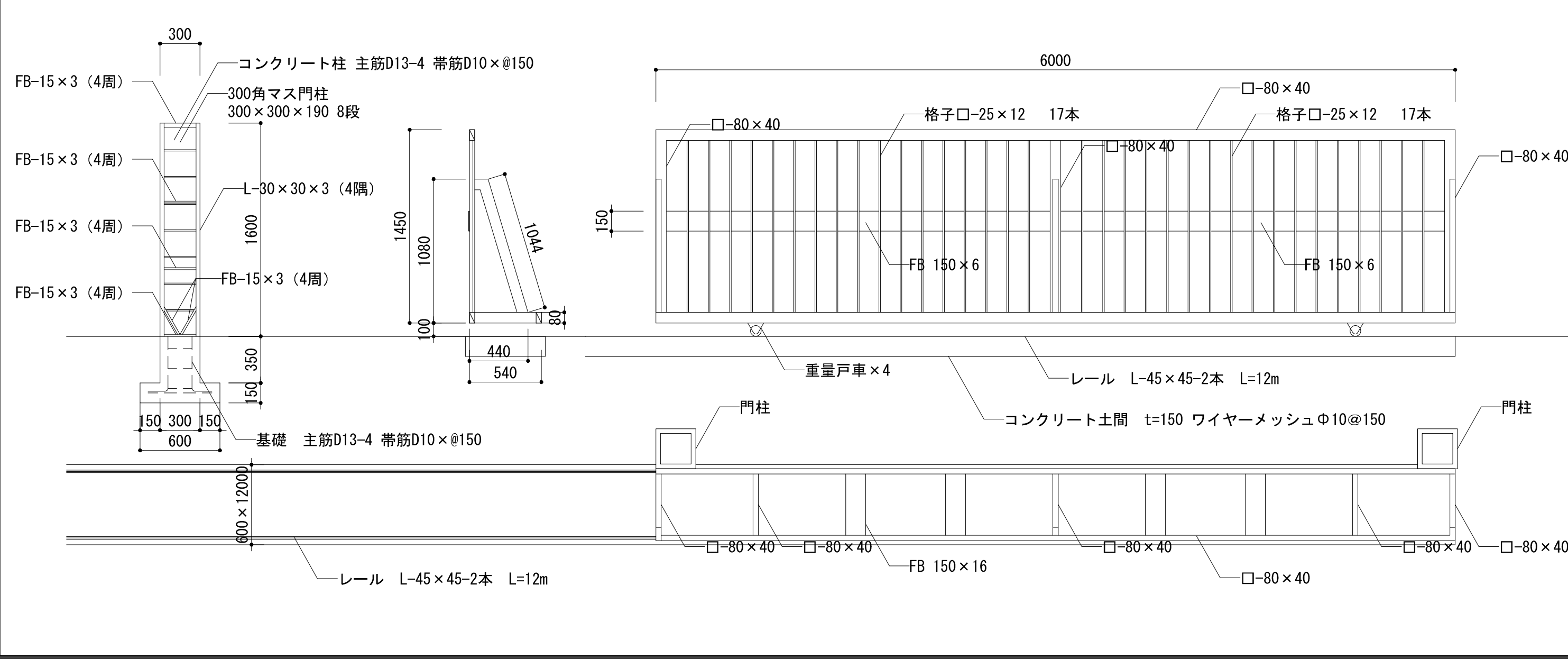
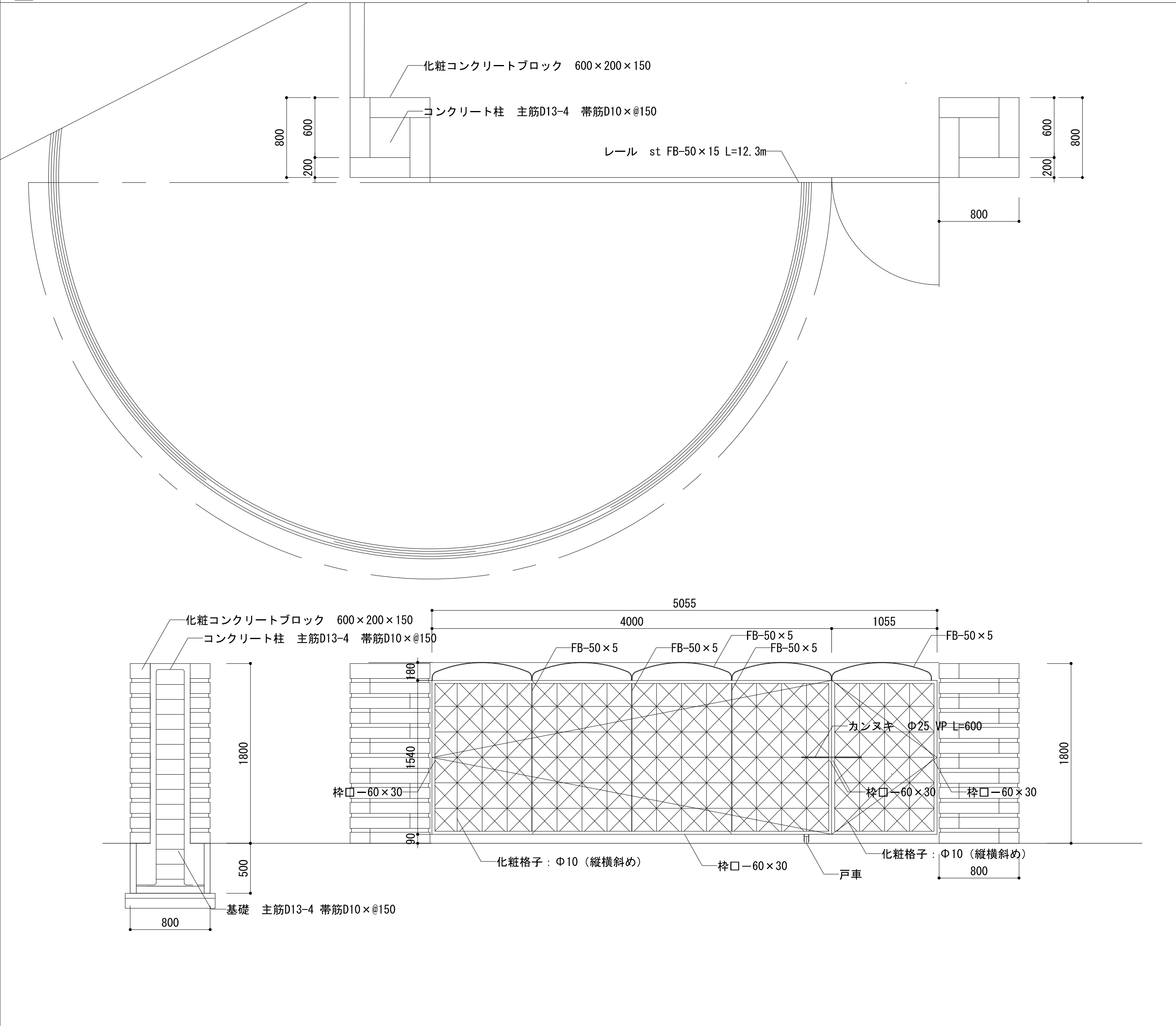

特記なき限り、計画地内のものは全て撤去とする。

訂正	月	日		承認	作成年月日	PROJ. 名称 旧交野市立第一中学校校舎解体工事		図面NO. 外A-10
				担当	製図	外構詳細図（4）		
						縮尺 1/30	(A1)	

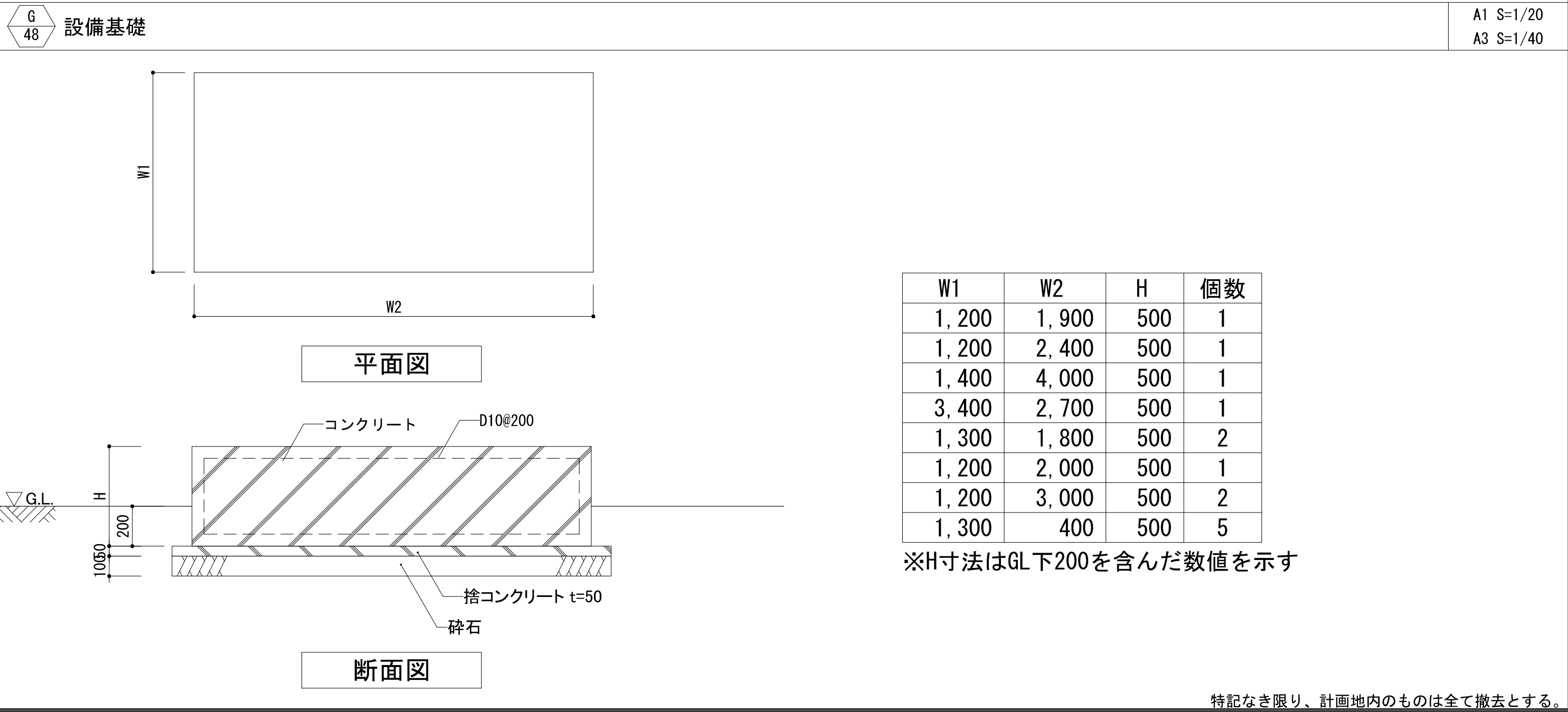
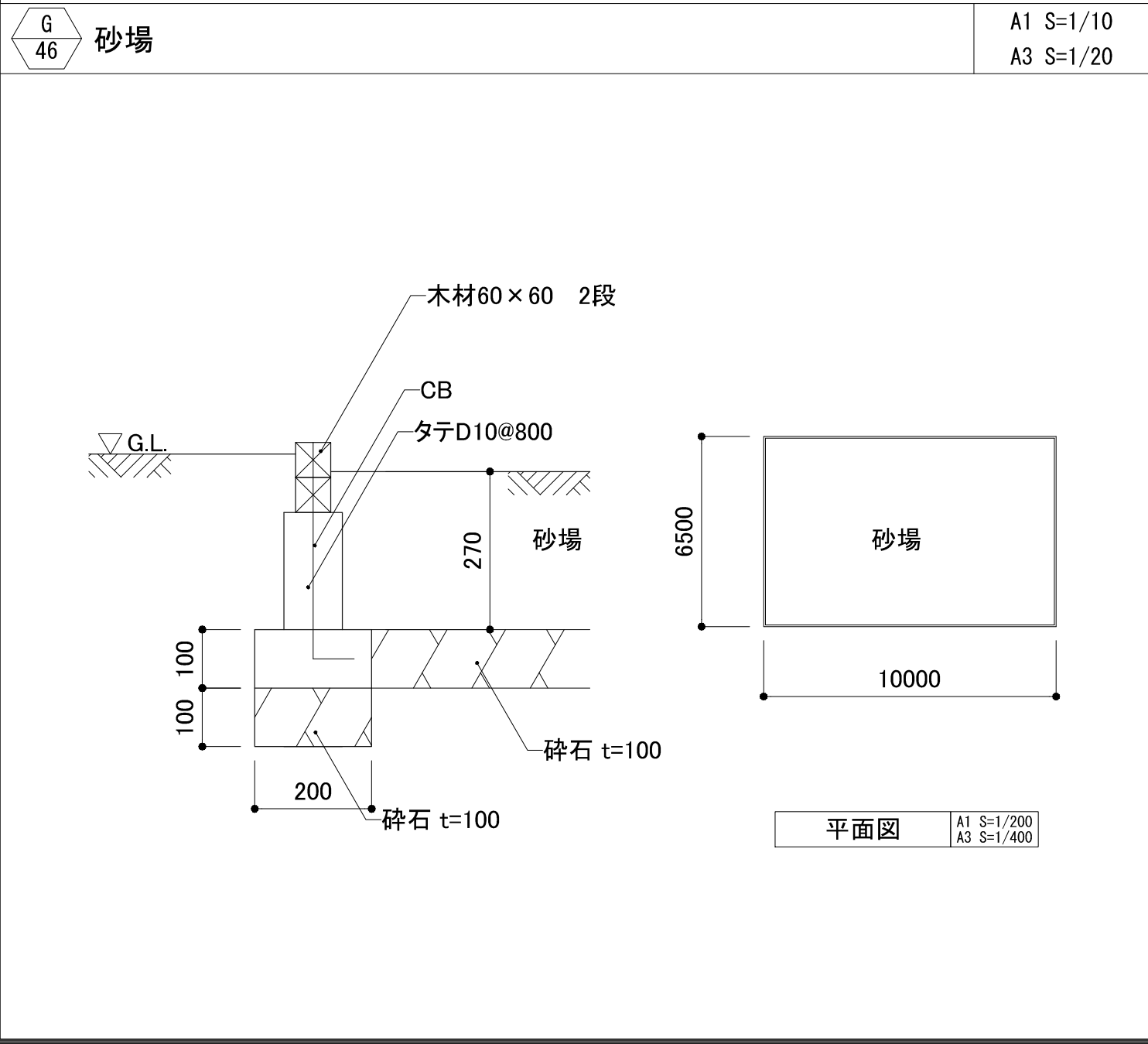
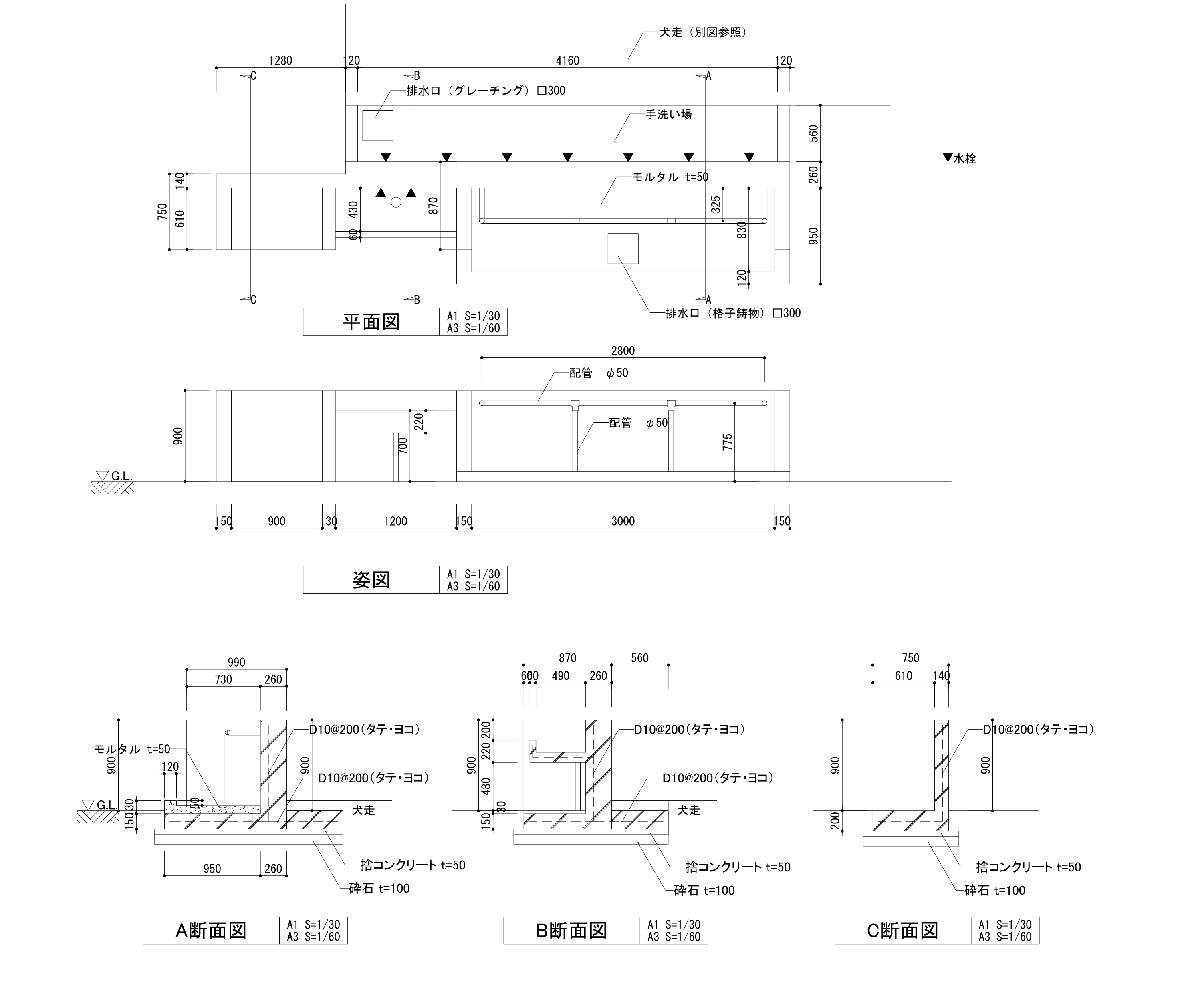
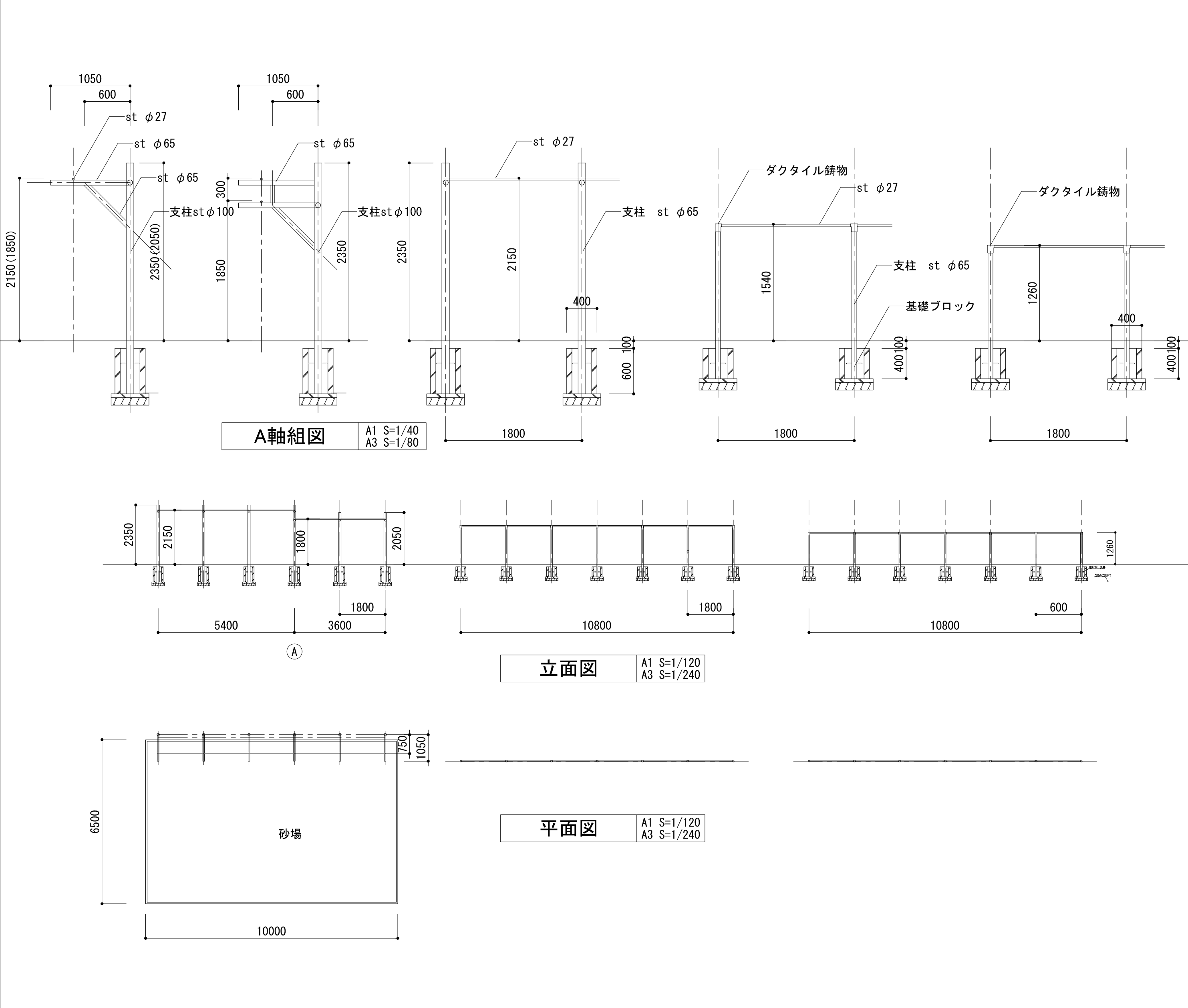

特記なき限り、計画地内のものは全て撤去とする。