

懐かしさと新しさが交わる みんなのところが和むまち かたの

# KATANO

広報かたの

変わらない場所で、  
変わる市庁舎。



1

January  
2026  
No 884

## 主な記事の内容

- P.4-5 ..... 特集 本庁耐震化工事のお知らせ  
P.6-7 ..... かたのPICK UP  
P.8-19 ..... イベント掲示板、くらしの情報  
P.22-23 ..... のびのび子育てひろば

# 新年あけまして おめでとうございます。

市民の皆様におかれましては、健やかに新春をお迎えのことと心からお慶び申し上げます。私が市長に就任してから4年目の新春を迎えました。新年のご挨拶とともに、市政運営についてご報告申し上げます。

## 子ども・子育て支援

まず、子育て世代を支えるため、これまで交野市内全保育施設でのおむつ持ち帰りの全廃や、府下2番目となる「見守りおむつ定期便事業」を実施するとともに、小中学校の給食費無償化を中学校から小学校5年生まで段階的に拡充しており、来年度は、一気に小中学校給食費完全無償化を行います。

子どもたちの遊び場づくりでは、スケートボードパークやバスケットボールコートを整備し、今後も市内でボール遊びができる公園整備を進めて参ります。また、大阪・関西万博のルクセンブルクパビリオンの部材を再利用（全国自治体で唯一）し、第一中学校跡地の運動場部分を活用し、青年の家にある子ども子育て施設の機能強化を図るとともに、後継施設の整備を予定しており、子どもや若い世代に魅力あふれるまちづくりを進めて参ります。

## 教育環境

子ども一人ひとりに寄り添う教育環境づくりのため、府内唯一となる小学校1・2年生の30人以下学級を実現し、今後もさらなる拡充に努めて参ります。

また、快適な教育環境の整備として、各小中学校でトイレの大規模改修、照明のLED化や体育館のエアコン設置、机やイスなど教室等の備品更新を段階的に進めるとともに、すべての小学校区で子どもたちの通学路の見守り体制を強化しております。

## コミュニティバス・高齢者施策

コミュニティバスでは、市民の皆様の移動手段を守るため、令和7年3月23日からおりひめバスの運行を開始し、外出支援制度では対象年齢を70歳に引き下げ、補助額を4,600円に拡充して参りました。

令和8年度には交野市民の皆様の声を反映し、バス路線の一部変更や増便、さらなる外出支援の補助額の増額等を予定しており、今後もバス運行を継続していくためにも、市民皆様のご利用をお願い申し上げます。

また、交野市は介護保険料が府下33市で最も安い自治体であり、さらに健康寿命では男女を平均で府下最も長い自治体です。交野市では、高齢者の生活と健康を支える施策として、皆様の健康寿命のさらなる延伸を目指した取組を進めて参ります。

## 防災

交野市では南海トラフ巨大地震といった大規模災害に備え、トイレトラック（府下自治体初）、トイレカー 2台（府下自治体初）、AI循環式シャワートラック（全国自治体2番目）を、クラウドファンディング等の活用により、交野市の実質な負担なく導入しました。また、令和7年度中にはランドリートラック（全国自治体初）の導入を予定しています。さらに防災拠点や防災公園の整備を進めることで、大規模災害時により安全・安心に避難できる環境整備に努めて参ります。

## 公共施設等の改修

公共施設の老朽化対策では、青年の家のエレベーター設置やいきいきランドの改修工事を実施して参りました。今後、青年の家や武道館の改修工事を進め、市民の皆様が利用する公共施設の快適性、利便性の向上に努めて参ります。

また、私の公約でもある「市役所は移転せず耐震化」を実現するため、令和8年度から市役所本庁舎の耐震化工事を開始します。

## 財政健全化

財政健全化では、土地開発公社が保有する約30億円の土地に緊急防災・減災事業債等を活用することで実質的に約21億円の負債を削減します。

また、基金を活用した債券運用による金利収入確保や、短期金利をベースにした市債発行による金利圧縮により、実質的に年約1億1,000万円の財源を確保しました。加えて、学校のタブレット端末更新による年約4,400万円のコスト削減や、一部市街化調整区域への都市計画税課税による年約2,500万円の増収を図りました。これらの工夫により、交野市民の皆様への住民サービスに還元して参ります。

令和8年は、私の任期の最終年にあたるため、これまで進めてきた施策を着実に実行し、市政をさらに進めて参ります。

結びに、本年が市民の皆様にとって健康で笑顔あふれる一年となりますよう、心から祈念申し上げ、新年のご挨拶といたします。

交野市長 山本 景



# 市役所は移転せず、耐震化へ。

今ある庁舎を守り、次の世代へつなぐ。

半世紀にわたって市民とともに歩んできた交野市役所本庁舎。昭和46年の建設以来、手続き等で多くの市民の皆さんに利用されてきました。

これからもこの場所で安全・快適に利用できるよう、「移転ではなく、耐震化」という選択で庁舎の再生を進めます。

問 秘書政策課 ☎892-0121



## なぜ「移転せず耐震化」なのか

### 1 コストを抑え、今ある庁舎を活かす

新築では約83.28億円、改修では約17.21億円となり、改修により約66億円のコスト削減につながります。また緊急防災・減災事業債等を活用することで、改修費17.21億円のうち5.78億円が地方交付税措置の対象となり実質的な費用負担の軽減にもつながります。

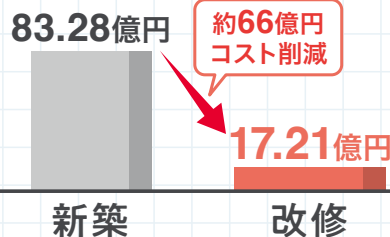

### 2 強度を補強し、庁舎を守る

耐震診断の結果、補強を施せば耐震性能を満たすことが判明。改修後はIs値0.75以上※を確保し、大地震でも倒壊しない強度に。また、既存庁舎は今後20～30年間利用できます。

※Is値とは、耐震診断により、建物の耐震性能を示す指数で、0.6以上で耐震性能を満たす。

### 3 慣れ親しんだ場所に、庁舎を残す

駅や公共施設へのアクセスが良く、市民にとって最も利用しやすい立地。慣れ親しんだ庁舎を残すことも大切な選択です。

#### 工事の概要

3か年にわたる大規模改修で、安心・快適な庁舎へ。

工期 令和8～10年度(3年間)

対象 市役所本館(議場含む)



耐震補強

(鉄骨ブレース・柱補強)



屋上防水・

外壁補修・内装工事



空調・LED照明

(全館LED化で電力消費を削減)



エレベーター更新



トイレ全面改修

(温水洗浄・多機能トイレへ)



バリアフリー改修

(避難経路や階段手すりの整備)



## ..... 耐震補強工事の3つのポイント .....

### ① 居ながら工事の実現

工事期間中も窓口移動は本館、別館内で完結。通常どおり業務を実施します。

### ② 現状より良い執務空間を確保

最適な執務室空間と快適で機能的なオフィス環境を構築し、市民サービスの向上と業務効率化につなげます。

### ③ できる限り低振動・低騒音

周辺環境に配慮した工事を実施します。

工事スケジュール		令和7年度	令和8年度		令和9年度		令和10年度	
		別館 改装工事	外壁工事 設備準備工事	外部耐震補強 地階内部工事	外壁耐震補強 3階内部工事	屋上設備工事 2階内部工事	屋上防水工事 1階内部工事	竣工 仮移転終了
本館	3階 <small>議場は除く</small>	議会事務局			工事	議会事務局		
	2階	総務企画 等			議会事務局	工事	総務企画 等	
	1階	市民部	準備工事		総務企画 等		工事	市民部
	地階			工事				
別館	1・3階		市民部					

市民部(市民課・医療保険課・税務室)は令和8年5月頃に別館へ移転予定。移転情報は改めてお知らせします。

※工程は進行により前後する場合があります。 ※本館1階の会計室・指定金融機関窓口は工事期間中も残置します。

**工事の間も市民サービスの窓口は通常どおりご利用いただけます。**  
**ご不便をおかけしますが、ご理解とご協力をお願いいたします。**

## 「耐震化工事」と「旧第一中学校跡地活用」の 市民説明会



HP

下表のとおり説明会を開催します(各回、1時間程度を予定しています)。詳細は市HPをご覧ください。

開催日	開催会場	開始時間	定員
1/23(金)	私部会館1階会議室101A・B	18:30～	約80人
1/24(土)	いきいきランド交野1階会議室1・2	11:30～	約80人
1/30(金)	青年の家2階研修室201	18:30～	約60人
2/1(日)	ゆうゆうセンター 4階交流ホール	13:30～	約500人

※各会場の駐車可能台数には限りがありますので、会場近くに在住の方は、徒歩や自転車、おりひめバス等のご利用をお願いします。

※各会場では手話通訳に対応しています。



関 税務室  
☎ 892-0121

## R8年度から適用される 市・府民税の主な税制改正等

### 給与所得控除

給与所得控除について、55万円の最低保証額が65万円に引き上げられます。

### 給与所得控除

所得割の納税義務者が、生計を一にする年齢19歳以上23歳未満の親族等（配偶者及び青色事業専従者等を除き、前年の合計所得金額が123万円以下であるものに限る）で控除対象扶養親族に該当しないものを有する場合、その納税義務者の前年の総所得金額等から次のとおり控除されます。

特定親族の合計所得金額	所得控除の額	
	住民税	所得税
58万円超85万円以下	45万円	63万円
85万円超90万円以下		61万円
90万円超95万円以下		51万円
95万円超100万円以下	41万円	
100万円超105万円以下	31万円	
105万円超110万円以下	21万円	
110万円超115万円以下	11万円	
115万円超120万円以下	6万円	
120万円超123万円以下	3万円	

### 上記の見直しに伴う所要の措置

- ①同一生計配偶者及び扶養親族の前年の合計所得金額要件が58万円以下（現行：48万円以下）に引き上げられます。
- ②ひとり親の生計を一にする子の前年の総所得金額等の合計額の要件が58万円以下（現行：48万円以下）に引き上げられます。
- ③勤労学生の前年の合計所得金額要件が85万円以下（現行：75万円以下）に引き上げられます。

関 かたのツーリズム推進協議会  
☎ 070-7528-6174

## ミニロックトレイル (キッズ向けトレイルラン)

交野の里山を舞台にしたトレイルランニングレースです。完走証や記念品の贈呈もあります。

日時 2/8(日) ①13:00～②13:45～

対象 ①未就学児と小学1・2年生  
(未就学児大人同伴)

②小学3～6年生

費用 各5,000円

申込 Web予約



申込



RACE DAY 2026.02.08 [SUN]  
JOIN THE ADVENTURE!



## 物価高騰に対する支援

物価高の影響が長期化していることに対して、以下の支援策を実施します。



HP

### 上水道・下水道基本料金の2か月免除

負担軽減対策として、上水道および下水道の基本料金2か月免除を実施します。

**対象** 市民、市内事業者

**期間** ▷偶数検針(請求)地区:2月検針分(R7.12月、R8.1月使用分)

▷奇数検針(請求)地区:3月検針分(R8.1月、2月使用分)

**問** 物価高騰対策について 秘書政策課 ☎892-0121

上下水道基本料金について 水道局総務課お客様サービス係 ☎891-0016

※使用料に応じた従量料金は対象外です。上下水道基本料金2か月分を差し引いて請求します。請求は水道料金と下水道料金を合わせたものです。



### 小学校給食無償化事業

子育て世帯を支援するため、小学1～4年生の学校給食費1～3月支払分を無償化します。

**対象** 市内小学校に通う1年生～4年生までの児童

(小学5～6年生および中学生はすでに無償化済)

**問** 学校給食センター ☎891-0098



### 物価高対応子育て応援手当

子育て世帯を支援するため、対象児童1人につき2万円を支給します。

**対象** ▷R7.9月分の児童手当の支給対象児童

(※R7.9月に出生した児童は10月分)

▷R7.10/1からR8.3/31までに出生した児童

※詳細はHPをご確認ください。

**問** 子育て支援課 ☎893-6406



HP



## 市公式LINEのメニュー画面が 新しくなりました



LINE

市公式LINEでは、イベントや市政情報等、さまざまなお知らせを配信しています。今回、関連情報へアクセスしやすくなるよう、メニュー画面を新しくしました。

オンライン申請や、おりひめバスの時刻表等、各ボタンをタップすることで必要な情報を取得できます。お友だち登録は、二次元コードから追加してください。



**問** 情報マーケティング課  
☎892-0121

## 下水道課の事務室移転

**問** 下水道課 ☎892-0121

※2/2(月)から ☎891-0016

下水道課の事務室が水道局に移転し、所在地および電話番号が変更になります。詳細はHPをご覧ください。

**移転時期** 2/2(月) **移転場所** 私市2-24-1 水道局2階 **電話番号** ☎891-0016



HP

# イベント掲示板



## アウトドア

### 知りたい地元ミステリーツアー

#### ①ミステリーツアー第7弾

内容 1500年前の人々と交信しませんか。

日時 1/15(木)9:00～

集合 いきいきランド交野 正面入口

定員 30人(先着) 費用 400円(保険代等)

#### ②ミステリーツアー第8弾

内容 「山野酒造」こだわりの味ができるまで。

日時 1/28(木)9:00～

集合 交野市駅(ロータリー側) 定員 20人(先着)

費用 4,200円(保険料・酒蔵見学代・お土産付)

※3日前からキャンセル不可。

申込 Web予約

問 星のまち観光協会 ☎070-2838-9690



申込



申込

### 冬の樹木観察ハイキング

内容 冬の里山の樹木を観察しながら歩きます。

日時 1/18(日)9:00～15:00(雨天中止)

集合 私市駅

コース 月の輪の滝→府民の森くろんど園地

持ち物 昼食、飲み物、雨具、筆記用具、あれば樹木図鑑、ルーペ

講師 北河内自然愛好会 木村雅行さん

申込 当日集合場所

問 いきものふれあいセンター ☎893-6520

### 星のまち歩く歩くDAY

内容 健康づくりに効果的なウォーキングを始めましょう。※血压が高い方は参加できません。

日時 1/16(金)9:30～11:30(受付9:15～)(雨天中止)

集合 ゆうゆうセンター 1階休日診療側

コース 開智幼稚園前→みらい学園→倉治図書館→機物神社→いきいきランド交野

持ち物 健康手帳(ある方)、飲み物、タオル、帽子

問 健康増進課 ☎893-2111



### 交野山森林公園めぐりハイキング



内容 ごみ拾いをしながら交野山を登ります。

日時 1/18(日)10:00～13:30(雨天中止)

集合 情熱Parkテニスコート上

コース みはらしの道→交野山山頂→せせらぎの道→源氏の滝(約7km)

定員 10人(先着)

費用 無料

講師 交野里山ゆうゆう会

持ち物 昼食、飲み物、雨具

申込・問 1/5(月)から環境衛生課 ☎892-0121



### 第4回「里山保全推進員養成講座」

内容 里山保全の基本的な技術と安全作業の学習やロープワーク、<sup>まいぼく</sup>毎木調査等の実技。

日時 1/17(土)9:30～15:00(小雨決行、雨天時は1/25(日))

集合 情熱Parkテニスコート上

対象 18歳以上

定員 15人(先着)

費用 6回分1,000円(ボランティア保険と資料代)

講師 交野里山ゆうゆう会

持ち物 昼食、飲み物、歩きやすい服装(長袖)、厚底の靴

申込・問 1/5(月)から環境衛生課 ☎892-0121



## 青年の家

### 行政書士会日曜無料相談会

内容 遺言、相続、成年後見、内容証明の作成等。

日時 1/18(日)13:00～15:00(要予約)

場所 青年の家2階 研修室206号室

申込・問 行政書士会枚方支部 ☎080-6116-6415





## いきいきランド交野

### 体力測定会

内容 筋肉量や体内の水分・タンパク質量、歩行速度・握力等を測定します。自分の体の状態を知り、健康・体力作りに役立てましょう。

日時 1/16(金)1部 9:30～10:45  
2部 11:00～12:15

場所 いきいきランド交野1階 会議室

対象 おおむね65歳以上の市民

定員 各部10人(先着) 費用 無料

持ち物 飲み物、動きやすい服装

申込・問 1/5(月)から高齢介護課 ☎893-6409



### 親子サッカー教室

内容 未経験者・初心者向けに親子で練習やゲームを行います。

日時 2/1(日)① 10:00～11:30  
② 13:30～15:00

場所 いきいきランド交野 グラウンド

対象 ①幼児(年少～年長)②小学1～6年生

費用 1組1,500円(大人1人、子ども1人)  
※子ども1人追加+500円

定員 ①30組(60人) ②50組(100人)

持ち物 サッカーボール、シューズ、飲み物、タオル

申込 1/7(水)9:30からWeb予約

問 いきいきランド交野 ☎894-1181



申込



### ピックルボール体験会

内容 テニスや卓球、バドミントンが混ざったスポーツです。

日時 1/28(水)10:00～11:30  
2/13(金)19:30～21:00  
3/2(月)19:30～21:00

場所 いきいきランド交野 サブアリーナ

対象 中学生以上

定員 各12人(先着)

費用 800円(1回)

持ち物 室内シューズ、飲み物

申込 1/7(水)9:30からWeb予約

問 いきいきランド交野 ☎894-1181



申込



## 星の里いわふね

### 第13回 星の里いわふね 和太鼓フェスタ～冬祭×祭音～



HP

内容 市を代表する冬の祭典。今年は太鼓芸能集団鼓童と三宅島芸能同志会がやってきます。詳細はHPをご覧ください。

日時 2/22(日)

①学びの部 13:00(開場12:30)

②一般・ゲストの部 15:30(開場15:00)

場所 星の里いわふね

費用 ①無料 ②大人2,500円、小中学生1,000円、未就学児無料

▷VIP席(限定50席)6,000円(前列席確保・出演者サインポスター・終演後の出演者全員との写真撮影)

▷リハーサル見学チケット2,000円

※2/21(土)18:00～星の里いわふねにて予定  
チケット販売 星の里いわふね窓口または電話

問 星の里いわふね ☎893-3131

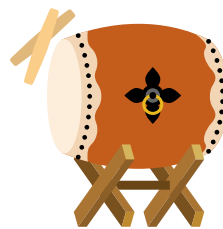

### アナウンサー直伝 声のヨガで心と体を整える

内容 プラネタリウムで、心と体をリセットする特別な時間を過ごしませんか。簡単なボイスヨガと瞑想・呼吸法をお届けします。

日時 1/7(水)、2/4(水)、3/4(水)10:30～11:30

場所 星の里いわふね 天体研修センター

対象 18歳以上 定員 15人(先着)

費用 1,500円(1回)

申込・問 星の里いわふね ☎893-3131

### カラオケ民謡

内容 プラネタリウムの星空の下で三味線に合わせて日本の伝統民謡をうたいましょう。

日時 1/21(水)、2/18(水)、3/11(水)10:30～11:30

場所 星の里いわふね 天体研修センター

対象 18歳以上 定員 20人(先着)

費用 1,500円 講師 いながきあかね 稲垣亜香音さん

申込・問 星の里いわふね ☎893-3131



## 星の里いわふね

### プラネタリウム上映と 関連イベント



HP

内容 「タケルくん ひるとよるは どうしてあるの?」、冬の星空ガイド、国産機最古のプラネタリウム「MS-10」上映。2本立て。  
日時 毎週土・日曜 11:00 ~ 11:40、14:00 ~ 14:40  
場所 星の里いわふね  
定員 各40人(先着)  
費用 一般600円、小中学生300円、小学生未満100円 受付でチケット購入



### 関連イベント

#### ギャラクマンの天文マジックショー

内容 プラネタリウム投影後に、天文マジックショーを開催します。  
日時 1/24(土)・25(日) 11:45 ~、14:45 ~  
費用 無料(プラネタリウム観覧料が必要)  
申込・問い合わせ 星の里いわふね ☎893-3131



## ゆうゆうセンター

### 脳に効く音読教室



内容 音読は脳を活性化させ、認知症の予防やストレス発散に役立ちます。効果的な音読方法をプロの朗読講師がお伝えします。  
日時 1/28(木) 13:30 ~ 15:30  
場所 ゆうゆうセンター 3階 研修室  
対象 市内在住のおおむね65歳以上  
定員 20人(先着)  
持ち物 飲み物、眼鏡(必要な方)  
申込・問い合わせ 1/5(月)から高齢介護課 ☎893-6409



### 介護予防・高齢者スポーツ講習会 気功

内容 心身のバランスや自然治癒力、免疫力を活性化させるといわれている気功を楽しみながら学びませんか。  
日時 2/2(月)~4(木) 14:00 ~ 15:30  
場所 ゆうゆうセンター 2階 集団指導室  
対象 65歳以上  
定員 20人(先着)  
申込・問い合わせ 1/5(月)から高齢介護課 ☎893-6409

### 頭の元気度チェック



内容 脳(認知)機能をチェックし、頭の健康づくりに役立てます。  
対象 認知症の診断や治療を受けていない市民  
①ゆうゆうセンター(対面)  
内容 タッチパネルで簡易な認知機能チェックと頭の健康づくりにつながるアドバイスを行います。  
日時 1/27(木) 13:30 ~ 15:30 (うち30分間)  
場所 ゆうゆうセンター 1階 審査会室  
対象 65歳以上  
定員 8人(先着)  
申込・問い合わせ 1/5(月)から高齢介護課 ☎893-6409  
※参加は年度内1回限り  
②電話で実施  
申込後、受検証を送付しますので、指定のコールセンターに電話をかけて検査(おおむね15分)を受けてください。検査後、おおむね3週間以内に郵送で結果を送ります。  
対象 40歳以上  
定員 500人(先着)  
申込・問い合わせ Eメールまたは高齢介護課 ☎893-6409

✉kaigo@city.katano.osaka.jp

(件名「頭の元気度チェック」、本文に郵便番号・住所・電話番号・氏名・年齢を記入)  
※昨年度受検された方も受検可能。

### セカンドライフに必要な お金の基礎知識



申込

内容 就労支援セミナーの一環として、年金・税・保険制度等、お金の基礎知識を学びます。  
日時 1/16(金) 10:00 ~ 11:30 (受付9:30 ~)  
場所 ゆうゆうセンター 2階 集団指導室  
定員 30人(先着・空きがあれば当日参加可)  
講師 金融経済教育推進機構(J-FLEC)講師 いしわた 石渡としこさん  
費用 無料  
申込・問い合わせ Web予約または総務課 ☎892-0121

### 認知症サポーターステップアップ講座

内容 地域で活躍する認知症サポーター上級者の講座。

日時 1/30(金)13:30～16:30(受付13:00～)

場所 ゆうゆうセンター 3階 研修室

対象 認知症サポーター養成講座を受講したことがあり、今後認知症の方や介護者家族の支援活動に協力ができる方。

※講座受講後にオレンジサポーターとして登録していただきます。

定員 30人程度(先着) 費用 無料

申込・問 1/16(金)までに地域包括支援センター  
☎893-6426

### 交野つながるカフェ

内容 市内の認知症カフェや交流カフェについて楽しく知るイベントです。

日時 2/18(水)14:00～16:00(受付13:30～)

場所 ゆうゆうセンター 4階 多目的ホール

定員 100人程度

費用 無料

問 地域包括支援センター ☎893-6426

### 認知症介護者家族の交流の場「はまゆりの会」

内容 専門職による「認知症の方と家族の災害時の備えと対応」の勉強会で防災ポイントを学びます。

日時 1/22(木)13:30～15:30(受付13:15～)

場所 ゆうゆうセンター 3階 研修室

対象 認知症の方を介護している家族

定員 20人程度(先着)

費用 無料

申込・問 1/15(木)までに地域包括支援センター  
☎893-6426

### こども、若者、家族が孤立しないために私たちができること

内容 不登校・ひきこもりについて、豊中市で若者の相談窓口と支援活動を行っている講師が事例を交えてお話しします。

日時 1/22(木)14:00～16:00(受付13:30～)

場所 ゆうゆうセンター 2階

定員 70人(先着)

費用 無料

申込・問 1/16(金)までにWeb予約または社会福祉協議会 ☎895-1185



申込

### ～活かせる・つながる～ わいわいネット交流会



申込

内容 地域活動等に取り組む市民の皆さんを対象とした交流会。

①LINE公式アカウント活用講座

②わいわい交流会

日時 2/14(土)13:00～16:45

場所 ゆうゆうセンター 2階

定員 ①30人(先着) ②なし※当日参加可

費用 無料 申込 2/7(土)までにWeb予約

問 地域振興課 ☎892-0121



## 星田西体育施設

### 女性スポーツ教室後期

日時 1/14～3/25の水曜日(2/11を除く)  
10:00～12:00

場所 星田西体育施設 体育室

対象 16歳以上 費用 5,000円(全10回)

持ち物 飲み物、タオル、室内シューズ、バスタオルまたはブランケット

申込・問 参加費を添えて星田西体育施設 ☎893-7721

### マルチスポーツ教室

内容 さまざまなスポーツにチャレンジし、体と心を育てます。

日時 1/9・16・23・30の金曜日17:45～18:45

場所 星田西体育施設 体育室

対象 小学生 定員 各20人(先着)

費用 月6,600円 ※初回体験無料

(※初回登録時に手数料3,000円必要)

持ち物 飲み物、タオル

申込・問 星田西体育施設 ☎893-7721

### ジュニアバレエ教室

内容 柔軟性やバランス、姿勢が良くなり、仕草が美しくなります。

日時 第1・3火曜日17:15～18:15

場所 星田西体育施設 体育室

対象 3歳～小学2年生 定員 10人(先着)

費用 月2,000円 講師 まさき ゆか さん

持ち物 飲み物、タオル

申込・問 参加費を添えて星田西体育施設 ☎893-7721



## 星田西体育施設

### ピラティス 第4期

内容 心体を整えるエクササイズです。  
 日時 1～3月の木曜日 15:40～16:40  
 場所 星田西体育施設 体育室  
 対象 16歳以上  
 定員 各30人(先着)  
 費用 6,600円(全11回)  
 講師 和田紗織さん  
 持ち物 飲み物、タオル、室内シューズ、バスタオルまたはブランケット、あればヨガマット  
 申込・問 参加費を添えて星田西体育施設 ☎893-7721



### スポーツスクール

内容 跳び箱や鉄棒、マット等を使用して運動を行います。  
 日時 1/9・16・23・30の金曜日  
 ①15:45～16:45 ②16:45～17:45  
 場所 星田西体育施設 体育室  
 対象 ①年少～年長 ②小学生  
 定員 各20人(先着)  
 費用 6,600円  
 ※初回登録時に手数料3,000円必要。  
 持ち物 飲み物、タオル  
 申込・問 星田西体育施設 ☎893-7721

### ZUMBA GOLD® 第4期

内容 ラテン系の音楽でダンスをするエクササイズです。初心者や久しぶりに体を動かす方でも気軽にできます。  
 日時 1～3月の木曜日 14:30～15:30  
 場所 星田西体育施設 体育室  
 対象 16歳以上  
 定員 各30人(先着)  
 持ち物 飲み物、タオル、室内シューズ  
 申込・問 参加費を添えて星田西体育施設 ☎893-7721

### フットサル教室後期

内容 初心者OK。必要な技術を丁寧に指導します。  
 日時 1/11・25、2/1・8・15・22、3/1・8・15の日曜日  
 ①13:00～14:30 ②14:30～16:00  
 対象 ①年長～小学生低学年 ②小学生低学年～高学年  
 定員 各20人(先着) 費用 月1,800円  
 持ち物 飲み物、タオル、室内シューズ  
 申込・問 参加費を添えて星田西体育施設 ☎893-7721



## その他施設(市内)

### 元気アップ体操クラブ

内容 筋力・体力等の維持・向上に役立つ市オリジナルの体操です。運動不足解消にご参加ください。

①ゆうゆうセンター4階 多目的ホール  
 日時 1/7・21(水)1部10:00～10:45  
 2部11:00～11:45

定員 各60人(先着)

②青年の家 武道施設

日時 1/15・29(木)1部13:30～14:15  
 2部14:30～15:15

定員 各50人(先着)

③いきいきランド交野2階 サブアリーナ

日時 1/9・23(金)10:30～11:15

定員 各70人(先着)

対象 市内在住のおおむね65歳以上

費用 無料

持ち物 飲み物、②③室内シューズ

申込 直接会場(15分前から受付)

問 高齢介護課 ☎893-6409



HP

### 若年者のための就労相談

内容 若者サポートステーションのキャリアコンサルタントと市の就労支援相談員が相談を受け付けます。

日時 ①1/28(水)②3/25(水) 14:00～16:00

場所 市役所本館2階 総務課

対象 市内在住の15歳～44歳またはその家族

定員 各2人(先着)

費用 無料

申込・問 ①1/5(月)②3/2(月)からWeb予約または総務課 ☎892-0121



申込



## のぼそう健康寿命 「いろいろ測定してみよう」



**内容** 血圧計・握力測定器・体組成計・ベジチェックを使って、身体の状態を確認してみませんか。

**日時** 1/20(水)9:30～14:30

**場所** フレンドマート交野店 フレンドスペース

**定員** 100人(先着)

**費用** 無料

**問** 医療保険課 ☎892-0121

## 学校給食試食会



**内容** 学校給食試食会と健康講話。

**日時** 1/28(水)9:30～12:00  
(受付9:15～)

**場所** おりひめ給食センター 2階 多目的室

**対象** 市内在住の方

**定員** 25人(先着)

**費用** 356円

**申込** 1/5(月)9:00からWeb予約

**問** おりひめ給食センター ☎891-0098

## かたプレカフェ



**内容** 社会参加に不安や悩みを抱えた方同士、「ゲーム」について語っていませんか。

**日時** 1/28(水)13:30～15:00(受付13:00～)

**場所** まちぷらす(天野が原町2-14-19)

**対象** 市内在住で社会的つながりがない方

**申込・問** 1/23(金)までにWeb予約または社会福祉協議会 ☎895-1185

※申し込みの際、事前面談が必要になります。

## 交野のお正月を遊ぼう

**内容** お正月の遊び道具や、交野郷土史かるたの原画を紹介。実際に遊べる体験コーナーもあります。

**期間** 2/1(日)まで(月曜・祝日・年末年始休館)  
10:00～17:00(入館は16:30まで)

**場所** 教育文化会館歴史民俗資料展示室

**問** 文化観光課 ☎892-0121



## シルバー世代のスマートフォン教室

**内容** スマートフォンを使いながら、基本的な操作方法を分かりやすく学びます。スマートフォンの利用を考えている方も、安心して参加できます。(スマートフォンをお持ちでない方は申し込み時にお伝えください。)

**日時** 2/17・24、3/10・17の火曜日(全4回)

①〈初心者向け〉10:00～11:30

電話、カメラ、インターネットや二次元コード、LINEの使い方等

②〈中級者向け〉13:30～15:00

行政サービスの利用・活用方法、キャッシュレス決済、ネットショッピングの利用方法、地図や防災アプリ、SNSの活用法等

**場所** 倉治図書館 2階視聴覚室

**対象** 市内在住の65歳以上で、全日参加が可能な方

**定員** 各10人(先着)

**費用** 無料

**申込・問** 1/5(月)からスマホ教室受付事務局  
☎0120-504-263

## みどりネット

### 「リユース子ども服～回収します!～」

**内容** 着なくなった子ども服(90～150cmサイズ)を回収します。下着・靴下は新品・未使用に限る

**日時** 1/26(月)～30(金)9:00～17:00

**場所** 環境部 環境衛生課(私部西3-3-1)

**申込** 期間内に直接会場

※破れ・ほつれ、大きなシミや汚れのあるもの、濡れているもの、汚れているものは回収できません。  
また、制服や体操服、靴・帽子・かばん等、小物全般は回収しません。

※名前は消してからお持ちください。

※一度提供いただいたものは返却できません。

**問** 環境衛生課 ☎892-0121

## 職業適性検査の実施



**内容** 厚生労働省編一般職業適性検査で職業の適性を測定します。

**日時** ①1/28(水)②3/25(水) 10:00～12:30

結果説明 ①2/4(水)②3/30(月)

**場所** 市役所本館2階 総務課

**対象** 市内在住の15歳～44歳で就労を目指す方

**定員** 各2人(先着)

**費用** 無料

**申込・問** ①1/5(月)②3/2(月)からWeb予約または総務課 ☎892-0121



## 制度・業務

### 市奨学金の貸付申請を受付



HP

経済的な理由で高校・大学等への就学が困難な方に学費の一部貸付制度を設けています。

※借家・持家別の所得制限があります。

**対象** 市内在住で住民票があり、学校教育法に規定する学校に進学または就学中の本人（保護者ではありません）

#### 必要書類

- ▷普通奨学金貸付申請書(市HP掲載)
- ▷合格通知書
- ▷住民票(世帯全員・全部事項記載分)
- ▷R7年度(R6年分)課税証明書(世帯員で扶養に入っていない18歳以上の方全員分)
- ▷世帯が保護者名義の借家(賃貸)に居住の場合、賃貸契約書や家賃決定通知書(府営住宅)等、所在地、貸主、借主、家賃の記載がある書類の写し
- ※借家証明の提出がない場合は持ち家での審査になります。
- ▷ひとり親世帯の方は、それが分かる書類の写し(ひとり親家庭医療証や児童扶養手当証書等)

#### 貸付額

- ▷高校・高専・支援学校高等部:年間4万円(特別貸付6万円)
- ▷大学・短大:年間6万円(特別貸付9万円)
- ※特別貸付は、R8年度に高校・大学等に進学する方が申請できます。

**申請期間** 3/31(火)まで

**返還** 卒業後、奨学生自身による償還(高校生等は月5,000円、大学生等は月1万5,000円)

※奨学生が卒業後さらに進学する場合、その在籍期間中は返還猶予となります。別途申請・証明が必要です。

**問** まなび支援課 ☎892-0121

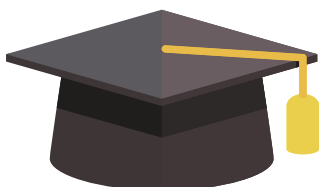

### マイナンバーカードの 訪問申請受付



HP

自宅等へ訪問し、市職員がマイナンバーカード申請に必要な顔写真の撮影から申請受付までの手続きを無料で行います。申請時に書類がそろっている場合、カードを自宅に本人限定受取郵便(書留)で郵送します。(郵送は新規申請のみ)

**日時** 1/20(火)・29(木)10:00、14:00

**対象** 市に住民登録があり、病気や障がい等の理由によりご自身で外出することが難しく、マイナンバーカードを申請する方。本人確認書類等、手続きに必要なものは予約時に確認します。

#### 申込条件

- ①訪問先は市内であること。
- ②申請から2か月以内に住所や氏名を変更する予定がないこと。
- ③申請者本人が訪問先におり、申請できること(15歳未満の方および成年被後見人等は法定代理人の同席が必要)。
- ④外国人住民の場合は、在留期間が2か月以上あること。
- ⑤顔写真を撮影し申請書を記入する場所を用意できること。
- ⑥職員は自動車で訪問するため、無料駐車スペースを用意できること(軽自動車1台分)。
- ⑦使用許可や使用料等が必要な施設等で訪問を希望の場合は、申請者において使用許可を受ける等すること。また、使用料がかかる場合は申請者が負担すること。
- ⑧写真撮影時の姿勢保持等のお手伝いをするのは出来ないため、体を動かすことが困難な方については、介助者等が同席してください。

**予約日** 1/5(月)～

**予約方法** 希望日の1週間前までに、市マイナンバーカード予約専用ダイヤル☎0570-048978(平日9:00～17:00、祝日・年末年始を除く)(先着順)ご予約をいただければ、市役所においてもマイナンバーカード申請に必要な顔写真の撮影及び申請受付等を実施しておりますので、上記予約専用ダイヤルまでお問い合わせください。

詳細はHPまたはお問い合わせください。訪問時には、職員証を提示します。

**問** 市民課 ☎892-0121

## マイナンバーカード 土・日曜日受付・交付(事前予約制)



申込

マイナンバーカードの手続きで、平日来庁ができない方は、手続きにお越しください。また、申請時来庁方式(要予約)による受付も行っていますので、必要な持ち物を確認の上、ご利用ください。

**日時** 1/10(土)・25(日)9:00～12:00

**予約電話** ☎0570-048978  
(平日9:00～17:00)

**場所** 市役所本館1階 市民課

※必ず本人がお越しください。

※予約は申請・交付・電子証明書の発行・更新のみです。その他の手続きは予約不要です。

※詳細はHPまたはお問い合わせください。

☎ 市民課 ☎892-0121

## マイナンバーカードと 電子証明書の有効期限



HP

マイナンバーカードとカードに搭載されている電子証明書には有効期限があります。マイナンバーカードの有効期限が過ぎた場合は、身分証明書として使えなくなります。また、マイナンバーカード自体は有効期限内であっても電子証明書の有効期限が過ぎた場合は、e-Tax等の電子申請、健康保険証利用登録や利用、コンビニ交付等に使用できなくなりますので、更新手続きをしてください。有効期限の3か月前となる日の翌日から更新手続きが可能です。有効期限を過ぎてしまった場合は、発行の手続きを行ってください。詳細はHPをご覧ください。(事前予約制)

☎ 市民課 ☎892-0121

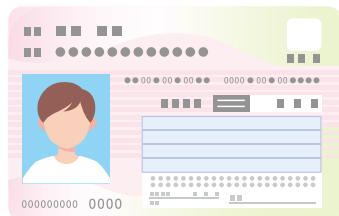

## 児童扶養手当

父母の離婚、死亡や障がい等により、父または母と生計を同じくしていない児童(18歳になってから最初の3/31までの児童(一定の障がいがある場合は20歳未満の児童))を監護する母、監護し生計を同じくする父、または父母以外で児童を養育する方に支給されます。受給資格がなくなったとき(婚姻〈内縁含む〉、父・母の帰還、児童を養育しなくなった等)は、すぐに届け出をしてください。

### 受給についての条件

公的年金給付との支給調整や本人と扶養義務者(同居の親族)の所得制限、支給要件等の条件があります。

**定例払い** 1/9(金)

☎ 子育て支援課 ☎893-6406



## 緊急通報システム



HP

一人暮らしや高齢者世帯等の安全確保のために、24時間相談可能の緊急通報装置を貸与します。詳細はお問い合わせください。

**対象** 固定電話をお持ちで

- ①おおむね65歳以上の一人暮らしの方
- ②おおむね65歳以上の高齢者世帯

**費用** ①無料②リース料月1,500円(別途消費税)

※世帯状況等により費用が異なる場合があります。

※一部の回線は設置不可。

☎ 社会福祉協議会 ☎895-1185





## 税・保険・年金

### 源泉徴収票を送ります



HP

国民年金や厚生年金のうち、老齢を支給事由とする年金を受けている方に、1/31(土)までに「令和7年分公的年金等の源泉徴収票」を送ります。源泉徴収票には、令和7年中に受けた年金額、源泉徴収された所得税額や介護保険料等が記載されていますので、確定申告の際にご利用ください。紛失や未着、2枚以上必要な場合は年金証書・本人確認できる写真付き証明を持って、お近くの年金事務所で交付申請をしてください。なお、源泉徴収票の再交付は『ねんきん自動音声送付受付サービス』でもお手続きができます。

※障害年金・遺族年金等は、課税対象外のため源泉徴収票は送られません。

☎ 枚方年金事務所 ☎ 846-5011

### 税の障がい者控除

要介護・要支援認定者で、身体障がい者手帳や療育手帳・精神障がい者保健福祉手帳等の交付を受けていない方でも、同等の障がいがあると認定された場合は、所得税や住民税の障がい者控除の対象となることがあります。

次のいずれかに該当し、この控除を受けようと思う方は、まず認定が受けられるかどうかご相談ください。

- ▷常に寝たきりの状態の方
- ▷精神上的の障がい日常生活に支障をきたすような症状・行動があり、意思疎通が困難で介護が必要な方
- ▷府障がい者自立相談支援センター等の知的障がい者(軽度・中度・重度)判定に準ずる方
- ▷身体障がい者手帳(1～6級)の障がい者に準ずる方

☎ 高齢介護課 ☎ 893-6409

### 保険料納付済額確認書を送ります

国民健康保険料・後期高齢者医療保険料・介護保険料は、確定申告等で社会保険料控除の対象です。R7年中に普通徴収で納付した保険料の確認書を1月下旬に送ります。なお、特別徴収(年金天引き)された保険料は各年金保険者から送られる公的年金等の源泉徴収票でご確認ください。また、源泉徴収票が送付されない障害・遺族年金等から特別徴収されている方で、必要な方は各担当に保険料納付済額確認書の申請をしてください。普通徴収分と特別徴収分を合計した確認書が必要な方も、各担当に申請してください。

☎ 医療保険課(国民健康保険・後期高齢者医療制度) ☎ 892-0121

高齢介護課(介護保険) ☎ 893-6409



### 枚方税務署からのお知らせ

#### 収受日付印の押印を廃止しました

確定申告書等を書面で提出(郵送)する際は、申告書等の正本(提出用)のみを提出してください。

#### 確定申告書はスマホやパソコンで作成できます

国税庁HP「確定申告書等作成コーナー」なら金額等を入力するだけで申告書が完成します。また、マイナンバーカードとマイナポータルを連携することで、控除証明書等のデータが自動入力できます。国税の納付には、振替納税等のキャッシュレス納付をご利用ください。



HP

#### 確定申告会場(スマホ申告専用会場)

##### 枚方税務署

日時 2/16(月)～3/16(月)9:00～17:00

(相談受付は16:00まで) 平日のみ

LINEによる事前予約制です。(来署予定

日の14日前から2日前まで予約可能です。)

ゆうゆうセンター 4階多目的ホール(給与所得者・年金所得者の還付申告専用会場)

日時 2/6(金)・9(月)・10(火)・12(木)9:30～16:00

相続税、贈与税、土地・建物・株式等の譲渡所得等の相談は行っていません。

入場整理券は事前申込制です。申込受付は、12/25(木)で終了していますが、整理券に残余がある場合は申し込みができます。

☎ 枚方税務署 ☎ 844-9521

税務室市民税係 ☎ 892-0121



国税庁LINE





## 募集

### 会計年度任用職員登録者

市内の図書館・室で勤務する各職を募集します。

**対象** ①②いずれも市内か近隣在住で図書館司書・司書補の資格保有者(取得予定者含む)

**登録期間** 申込月から12か月目の末日

**申込用紙の配布** 市内図書館・室、図書館HP

**申込** 申込書と司書資格証明書(コピー可)を倉治図書館または青年の家図書室に提出

#### ①図書館業務・司書

**業務内容** 図書館業務(カウンター業務全般、児童サービス他)

**勤務日時** 土・日曜日、祝日を含む週5日 9:00～17:15または11:00～19:15(シフト制)

**月給** 19万9,585円～(別途賞与あり)

#### ②図書館業務補助

**業務内容** 図書館業務補助(カウンター業務全般他)

**勤務日時** 土・日曜日、祝日を含む、週1～2日から、9:00～17:15

**時給** 1,267円(勤務条件により賞与あり)

**問** 倉治図書館 ☎891-1825

青年の家図書室 ☎893-4881



HP

### 移送サービスの利用者

高齢者や障がい者の外出を運転ボランティアが福祉車両でお手伝いします。詳細はHPをご覧ください。

**対象** 市に住民票があり市内在住で、介助によらない移動および単独でのタクシー等公共交通機関の利用が困難な方のうち、①または②に該当する方。

①介護保険で「要支援」または「要介護」の認定を受けている方

②身体障がい者手帳をお持ちの方

※原則として介助人(1人)の同乗が必要です。

**利用目的** 通院や買い物等、社会参加のための送迎

**利用範囲** 北河内5市(交野市・四條畷市・枚方市・寝屋川市・守口市)で、発着のいずれかが交野市内であること

**問** 社会福祉協議会 ☎895-1185



### みどりネット「リユース子ども服仕分けボランティア」



申込

**内容** 文化祭で回収した子ども服の仕分け作業を一緒にしませんか。

※当日、子ども服の持ち帰りはできません。

**日時** 2/3(木)10:00～12:00

**場所** 乙辺浄化センター **定員** 5人程度(先着)

**申込** 1/6(木)9:00からWeb予約

**問** 環境衛生課 ☎892-0121

### 「短期集中型サービスC事業」の利用者



HP

体力や生活動作に不安がある方に、リハビリ専門職等が一人ひとりに合った指導を行います。

※体に触れるリハビリは行いません。

**対象** 事業対象者、要支援1・2の認定をお持ちの方

※他のリハビリサービスの利用者を除く。

**費用** 無料

**通所型**

**通所回数** 2/8(日)～4/26(日)のうちの3か月間、月4回通所(計12回)

**場所** ゆうゆうセンター、私部会館、倉治公民館、星田会館

**定員** 12人(先着)

**申込・問** 1/26(月)までにHPまたは窓口で配布する申込用紙に記載の上、高齢介護課 ☎893-6409

### パブリックコメントを実施



HP

本市の下水道事業を将来にわたり安定的に継続していくための中長期的な経営計画である「下水道事業経営戦略」を改定するため、素案に対して意見を募集します。

**募集期間** 1/5(月)～2/4(水)消印有効

**閲覧場所** 市HP、市役所本館2階情報公開コーナー、下水道課窓口

**意見を提出できる方**

▷市内在住・在勤・在学している

▷市内に事業所(事務所)がある

▷市税の納税義務がある

▷その他、本案件に利害関係がある

**申込・問** HP掲載の専用フォームまたは、意見書(指定様式)に必要な事項を記入し、持参・郵送・FAX・Eメールで下水道課へ提出。

〒576-8501 下水道課 ☎892-0121

☎893-1254 ✉gesui@city.katano.osaka.jp

意見の全部、一部を公表することがあります。また意見に対し個別回答はしません。



## お知らせ

### 市体育協会がスポーツ表彰を行います

次に該当する個人・団体は表彰を行いますので申請してください。

#### スポーツ表彰

- ▷ R7.4/1 ~ R8.3/31 に行われた大会の成績
- ▷ 大阪府大会は優勝(個人・団体共)、近畿・西日本・全国大会は個人で3位以上、団体で準優勝以上の成績
- ▷ 各連盟の代表として参加した大会で、上部団体が主催する大会であること

#### 申請に必要なもの

- ① 推薦書(スポーツ青少年課で配布)
- ② 賞状の写し ③ 大会要項
- ④ 団体表彰の場合は名簿

※ 推薦書の提出後、選考委員会で決定し事務局から個人宛に決定通知書を直接送付します。

申込・問 1/28(水) 17:00 までに必要書類を添えて  
スポーツ青少年課 ☎ 892-0121



### 予防接種の受け忘れ、申請忘れはありませんか



HP

対象の方で、まだ受けていない場合は期限内に接種しましょう。対象や費用等詳細はHPをご覧ください。

- ▷ 就学前麻しん・風しん混合ワクチン(MR) 2期 期限: 3/31
- ▷ 高齢者インフルエンザ 期限: 1/31
- ▷ 高齢者新型コロナ 期限: 3/31
- ▷ 高齢者带状疱疹ワクチン 期限: 3/31
- ▷ 風しん予防接種費用助成 期限: 3/31

#### 定期予防接種の払い戻し(償還払い)

入院等で他市の医療機関で接種される方は、接種前に健康増進課へ事前申請が必要です。その際に発行された依頼書を持参し他市等で接種した場合に限り、接種費用を払い戻します(上限あり)。必要書類は依頼書発行時に同封している案内をご確認ください。

※ 依頼書の発行がない場合は、全額自己負担となります。

接種期間 3/31(火)まで 申請期限 4/10(金)

申請先・問 健康増進課 ☎ 893-2111

### 後期高齢者医療健康診査等・歯科健診

毎年4月下旬～5月上旬に、被保険者(年度途中に75歳になる方は誕生月の翌月)へ後期高齢者医療広域連合から「健康診査受診券」と「歯科健診のお知らせ」を送付しています。指定された医療機関等で、年度内に1回無料で受診できます。

#### 受診に必要なもの

##### ▷ 健康診査

受診券、マイナ保険証または資格確認書

##### ▷ 歯科健診

マイナ保険証または資格確認書

※ 事前に受診希望の医療機関へ実施状況等を問い合わせから受診してください。

※ 6か月以上の入院、施設に入所・入居している方は対象外です。

#### 人間ドック受診費用の一部助成

被保険者が人間ドックを受診した場合、費用の一部を助成(年度中1回)しています。申請が必要なので、領収書や報告書等を大切に保管してください。

助成額 上限2万6,000円

#### 申請に必要なもの

人間ドックの領収書、検査結果報告書の写し、口座情報のわかるもの、マイナ保険証または資格確認書

申請窓口 医療保険課

問 医療保険課 ☎ 892-0121

府後期高齢者医療広域連合給付課

☎ 06-4790-2031

### 住宅用火災警報器の設置率調査



HP

すべての住宅に住宅用火災警報器の設置が義務付けられています(自動火災報知設備が設置されている住宅を除く)。全世帯を対象に設置率調査を行なっていますので、Webまたは電話にて回答をお願いします。回答がない世帯には、消防職員が自宅訪問します。

問 消防本部予防課 ☎ 892-0012

### 火災予防条例改正

全国的な林野火災の甚大な被害を受け、市の火災予防条例の一部を改正します。

#### 改正内容

林野火災注意報および警報が新設され、屋外での火の使用の制限がされることがあります。

対象区域 山林区域および近隣地域

施行日 1/1(祝)

問 消防本部予防課 ☎ 892-0012

## 保健所だより

- ①骨髄ドナー登録・HTLV-1相談・検査(無料・予約制)  
**日時** 1/19(月)、2/2(月)、3/2・16(月)9:30～
- ②HIV・梅毒即日検査(無料・結果は即日、要確認検査の場合は1週間後。希望者には梅毒即日検査も実施)  
**日時** 1/5・19(月)、2/2・16(月)、3/2・16(月)  
 9:30～10:15
- ③飲用水(井戸水)等の検査(有料・一部予約制)・  
 検便(腸内細菌)(有料)・ぎょう虫卵検査(有料・  
 予約制)  
**日時** 1/6・20(火)、2/3・17(火)、3/3・17(火)  
 9:30～11:30
- ④こころの健康相談(予約制)統合失調症、うつ病、  
 依存症(アルコール、薬物、ギャンブル)等
- ⑤結核・指定難病・小児慢性特定疾病等の相談(随時)
- ⑥各種医療費公費負担制度の受付(特定医療費(指  
 定難病)助成・小児慢性特定疾病医療費助成・結  
 核医療費助成・原爆被爆者医療費助成・肝炎医療  
 費助成)  
**日時** 毎週月～金曜日(祝日を除く)9:00～17:45
- ⑦医療機関等に関する相談  
**日時** 毎週月～金曜日(祝日を除く)  
 9:15～12:15、13:00～16:00
- 問**▷①⑤指定難病等⑥☎878-1042  
 ▷②⑤結核☎878-1090  
 ▷③茨木保健所検査課☎072-620-6706  
 ▷④☎878-2477  
 ▷⑦☎878-1021
- ※犬、猫の相談は、府動物愛護管理センター四條畷  
 支所☎862-2170

## 経済的な理由で進路をあきらめないで

- 経済的な理由でお悩みの方に、入学準備資金や各  
 種奨学金の利用等の相談・アドバイスを進路選択  
 支援相談員が行っています。  
**日時** 毎週月・水・金曜日15:00～17:00  
**問** 総務課、まなび支援課☎892-0121  
 ※相談前にお電話ください。電話相談も受け付け  
 ています。

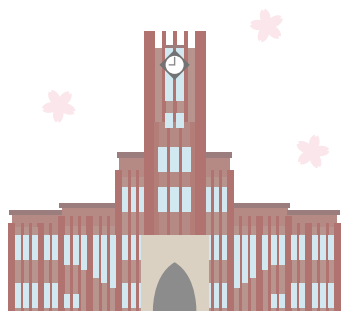

## 税についての習字と作文の入賞

税を考える週間に「税」をテーマに募集した作品を  
 審査した結果、市内在学の小学生の「習字」245点  
 のうち14点、中学生の「作文」186点のうち2点が  
 入賞しました。

### ▷習字入賞者

- 市長賞 ラング伊吹(私市小5年)
- 金賞  
 小西環奈(岩船小6年) 箕浦結久(妙見坂小3年)
- 銀賞  
 佐藤湊(倉治小4年) 堤梨佳(郡津小6年)  
 岡本さやね(妙見坂小2年)
- 銅賞  
 井上絢音(旭小4年) 佐藤優衣(妙見坂小5年)  
 川嶋結衣(交野みらい学園1年)  
 竹本卯依(交野みらい学園6年)  
 藤原遥大(倉治小1年) 住濱諒一(藤が尾小5年)  
 川元すず(星田小2年) 伊藤彩(妙見坂小4年)

### ▷作文入賞者

- 納税貯蓄組合大阪府総連合会会長賞  
 「思いやり税」福田幸恵(関西創価中学校)
- 交野市長賞  
 「税金が救う命」西堀友貴(市立第二中学校)
- 問** 枚方税務署 習字:総務課☎804-0250  
 作文:管理運営第一部門☎804-0251

## 1/10は110番の日



HP

110番は、事件・事故の緊急通報ダイヤル  
 です。緊急ではない相談・要望は、警察署  
 に連絡するか警察相談電話「#9110」をご利用くだ  
 さい。また、110番通報の際に、写真や動画の映像等  
 ご提供をお願いすることがありますので、その際は  
 ご協力をお願いします。虚偽の通報は犯罪となるこ  
 とがあります。詳細は、警察署にお問い合わせいた  
 だくか、大阪府警察公式HPをご覧ください。

**問** 交野警察署☎891-1234





10/25・26

## 秋を楽しむ にぎわいフェスタ

25日はステージMCにシャドウ岩橋さんが駆けつけ、会場は大盛り上がり。

出店やステージのほか、各種イベント、子どもたちが仮装して歩くハロウィンパレードも繰り広げられ、大勢の方が秋を満喫しました。



11/1・2



## 酒森 2025

星の里いわふねで「酒森2025」が開催されました。会場には、2日間で関西周辺のクラフトビール11店舗と交野の地酒が並び、多くの来場者でにぎわいました。ビールに合うフードブースも充実し、来場者はおいしいお酒とともに交野の自然を楽しんでいました。

また、交野PR大使の小椋寛子さんも参加され、会場をさらに盛り上げていました。

11/9

## 健康福祉フェスティバル

ゆうゆうセンターで健康福祉フェスティバルが開催されました。

オープニングでは、関西創価高校吹奏楽部の皆さんの生演奏で始まり、ゆるキャラも大集合。

交野PR大使の小椋寛子さんが司会を務めました。ボッチャや朗読体験、こども調剤体験など、健康について子どもから大人まで楽しく学べるイベントになりました。





11/16

## みどりネット わくわく工作・リースをつくろう

ゆうゆうセンターでクリスマスリース作りが開催されました。当日は大人と子ども合わせて21人が参加し、会場は終始にぎやかな雰囲気。

用意された木の実やリボン、オーナメントを思い思いに組み合わせ、世界に一つだけのリースづくりを楽しんでいました。



11/3

## スポーツ鬼ごっこ

いきいきランド交野のグラウンドで小学生を対象にした「スポーツ鬼ごっこ」が開催されました。青、黄、ピンクのグループに分かれ、チーム対抗戦でポイントをゲットする鬼ごっこ。遊びやゲームの要素を取り入れ、スポーツとして新しく開発されました。午前は小学1～3年生、午後は4～6年生が熱戦を繰り広げていました。



11/12

## 2025 日本国際博覧会 閉幕後におけるパビリオン部材の 再利用に関する協定締結式



## ルクセンブルクパビリオン 施設部材の再利用に関する 協定を締結

全国自治体唯一の取り組みとして、2025大阪万博ルクセンブルク経済利益団体（GIE）と、大阪・関西万博で使用されたルクセンブルクパビリオン施設部材の再生・再利用に関する協定を締結しました。

この協定は、施設部材の交野市内における再生・再利用を通じて、持続可能な未来社会の実現という博覧会の理念を共有し、両者の友好交流を深めることを目的として締結したものであり、施設部材は子育て支援のための施設として活用していく予定です。

# のびのび子育てひろば

参加費の記載がない場合は、全て無料です。  
対象は原則、未就園児です。

## 親まなび連続講座(保育付)

子育て支援課 ☎810-5820

出会う、しゃべって、つながろう。子育てについてお話しできるワークショップ形式の講座です。ママ、パパはもちろん、プレママ、プレパパもどうぞ。

日時 2/10(木)・24(木)、3/10(木) 10:00～12:00

☆要予約 2/2(月)までWeb予約



遊びにおいでよ!

おすすめ  
イベント

## 1月の子育て施設

おりひめすこやかナビ  
ダウンロードはこちらから



Google Play



App Store

・**おおむね0歳から3歳児と保護者が対象です**

・**下記以外のイベントもあります。詳細は各問い合わせ先、またはHPをご確認ください**

・**市の子育てアプリ「おりひめすこやかナビ」もぜひご利用ください**



## 交野市立地域子育て支援センター

☎810-8270

●お部屋の開放

月～金曜日 10:00～16:30

第2・4土曜日 10:00～16:00

※水曜日は1歳6か月までの子ども

※未就園児の利用は火・木曜日、第2・4土曜日の13:00～

●託児付き子育て講座「子育て世代のマネー講座」

1/23(金) 10:30～11:30

●にこにこDo ようび「パパママ簡単制作&おしゃべり会」

1/24(土) 10:30～11:15



## 星田地域子育て支援センター

星田こども園内 ☎860-7193

●お部屋の開放

月～金曜日 9:00～12:00、13:30～15:30

※金曜日は1歳6か月までの子ども

●園庭開放(未就園児と保護者)

1/20(木) 14:00～15:30、1/27(木) 10:00～12:00

●赤ちゃんの日の講座「赤ちゃんヨガ」(おおむね1歳半の未就園児と保護者)

1/30(金) 10:30～11:30

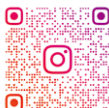

## ぽらりすひろば

第1児童センター1階 子育て支援室

☎893-1414 ※駐車場に限りがあります。

●お部屋の開放

火～土曜日 10:00～17:00

●つくってあそび「おにちゃんのでんでんだい」

1/23(金) 午前中(申込) 1/7(木) 9:30～

●プレママ、プレパパイベント

1/24(土) 10:30～12:00(申込) 1/8(木) 9:30～

●「親子でのびヨガ」

1/27(木) 10:30～(申込) 1/13(木) 9:30～



## つどいの広場(子育て支援課)

子育て支援課 ☎810-5820

●お部屋の開放

水・金・土曜日 10:00～16:00

●赤ちゃんサロン(1歳までの子どもと保護者、妊婦)

1/8(木) 10:00～11:30

●保育付講座『いのちのおはなし』

1/16(金) 10:00～12:00

●節分ごっこ

1/30(金) 11:00～11:30

※☎は予約が必要です。

お部屋の開放は予約不要で出入り自由です。



## 一時預かり保育

※事前に登録が必要です。詳細は各施設。

対象…市内在住の6か月～就学前

・星田こども園 ☎891-1793

半日2,000円 1日3,000円 ※食事代含む

・市立くらやま認定こども園 ☎892-8433

半日2,000円 1日3,000円 ※食事代含む

・星の子ルーム ☎893-6408

半日1,200円 1日2,400円

## 病児保育

※病児保育の利用は事前に登録が必要です。

対象…保護者が働いている1歳～小学4年生

・おがわクリニック病児保育室「どんぐり」

☎808-6553

月～金曜日(8:30～18:00)

1日2,000円4人まで

※詳細はお電話でお問い合わせください。







## 園庭・室内開放・イベント



園 名	日 時	内 容 等
あさひ認定こども園 ☎892-0206	〈園庭〉1/13(火)9:30～11:00 〈室内〉1/15(木)9:30～11:00	園庭開放は雨天中止。 保育ではありません。駐車場はありません。
くらやま認定こども園 ☎892-8433	〈園庭〉1/13(火)9:30～11:00 〈室内〉1/9(金)9:30～11:00	
あまだのみや ちどりこども園 ☎892-1351	〈室内開放 お正月あそび〉 1/21(水)10:00～11:00	未就園児の親子。 
認定こども園 みょうけん幼稚園 ☎891-3856	〈園庭開放〉1/26(月)10:30～11:45	未就園児と保護者。駐車場あり。 〈要申込〉HP 
認定こども園 高岡幼稚園 ☎892-2320	〈せんせいといっしょにあそぼう 『かるたあそび』〉 1/13(火)10:30～11:00	未就園児の親子20組。〈要申込〉 12/30(火)10:00から1/6(火)までに Web予約 
認定こども園 ひかりの子幼稚園 ☎891-9000	〈園開放あそぼう会〉1/14(水)・19(月)・ 26(月)・28(水)10:30～12:00 〈おめでとう会 12月・1月生まれ〉 1/15(木)10:30～11:30	園開放あそぼう会:園庭やお部屋の開 放。予約不要。 おめでとう会:ささやかなプレゼント をご用意しています。〈要申込〉電話 詳細はHP、Instagram、公式LINE で配信 
交野幼稚園 ☎891-2333	〈園庭開放 節分に向けて楽しいこ としようかな〉 1/26(月)10:30～12:00	0歳から。園庭のほか、絵本の部屋、 プレイルーム。 
星田なないろ保育園 ☎810-7716	〈なないろキッズ『お正月あそび』〉 1/13(火)10:00～11:00	10か月から8人。〈要申込〉電話
認定こども園 交野保育園 ☎891-6203	〈いきいき親子体操〉 1/20(火)13:00～13:40	専門スタッフによる親子体操指導。交野会館2階。お おむね1歳6か月～未就園児の親子6組。〈要申込〉 電話
こども園 ふじがお幼稚園 ☎892-3201	〈園庭開放〉 1/19(月)・20(火)・26(月)・27(火) 10:15～10:45	雨天中止。〈要申込〉電話(当日申込可)

## 乳幼児の健診と相談、教室・講座

乳幼児健診 持ち物:母子健康手帳

4か月児 健診	2/3(火)	2025年9/11～10/10生まれの 乳児
1歳6か月児 健診	2/17(火)	2024年6/26～7/25生まれの 幼児
2歳6か月児 歯科健診	2/24(火)	2023年7/29～8/24生まれの 幼児
3歳6か月児 健診	2/18(火)	2022年7/1～7/31生まれの 幼児

こども家庭室母子保健係 ☎893-6405

### ①ぴよぴよ離乳食講習会

1/15(木)10:00～11:00(受付:9:50～)

要申込1/5(月)～

ゆうゆうセンター2階 体験学習室

5～8か月頃の離乳食のすすめ方や作り方につ  
いてのお話と実演。開催日に生後4～8か月の乳  
児の保護者対象。持ち物:「離乳食の進め方」の冊  
子、筆記用具

### ②～パパ・ママ～マタニティー教室

2/21(土)9:30～11:45(受付:9:20～)

要申込1/8(木)～

ゆうゆうセンター2階 体験学習室

沐浴・妊婦体験。妊婦とご家族(パートナーまた  
は両親)。持ち物:母子健康手帳、筆記用具。



ハッシュタグ **#タノシカタノシ** を付けて

投稿していただいた写真を紹介します！



hasuhanaan\_nalu



#星田妙見宮

kcc\_rainbows



#きさいちチアリーディングクラブrainbows

2t4k12s6



#紅葉

teruhamuranooyaji



#稲架掛け

yoshimaru6048

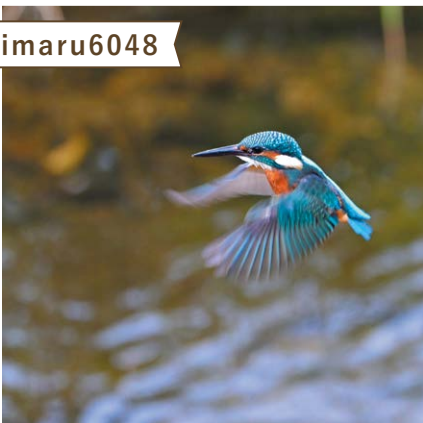

#カワセミ

ocean\_hiroshi



#無量光寺

#follow me





## 児童書



奈良の大仏  
だんだんできてくる世界遺産

イケウチ リリー／絵  
やまぎし こうき 山岸 公基／監修  
フレーベル館

タイトルどおり、奈良の大仏がだんだん出来上がっていく様子を表した知識絵本。絵から、約1300年昔のとてつもない大工事の作業工程に知恵と工夫が見られる。



登山家  
たべい じゆんこ 田部井 淳子の物語  
やすだ 安田 アニー／文  
しみず ゆうこ 清水 裕子／絵  
おおつか のりこ／訳  
西村書店

1939年、福島県で生まれた田部井淳子は、10歳で登山の楽しさにめざめる。結婚、出産の後、女性だけの登山隊で世界最高峰のエベレスト登頂をめざす。登頂50年を記念した伝記絵本。

いっしょに読んで  
「科学・知識のえほん」

★「科学・知識の絵本」を紹介します。  
物語絵本とは違った面白さを親子で体験してください。



## おせち



うちだ ゆみ／絵  
みつめ くにこ 満留 邦子／料理  
みうら やすこ 三浦 康子／監修  
福音館書店

新年を祝う「おせち」、そのいわれや意味を説明する横長の美しい絵本。料理の絵からは和食の美しさを、また、漢字のない文章はわかりやすく、日本の伝統文化を絵本で伝えたい工夫を感じる。すべてに願いを込めた意味があるおせち料理は、清々しい一年の始まりに味わう価値がある。

## 一般書



考えるスイッチ  
しま せいじ 島 青志／著  
総合法令出版

自分視点で想いを表現するアート思考、顧客視点で潜在ニーズに応えるデザイン思考、社会視点で仕組み化のコツがわかるシステム思考など、ビジネスや社会の様々な課題に対応できる思考法を紹介する。



体が整う  
ごまレシピ  
じん こ 神 みよ子／著  
主婦と生活社

老化・生活習慣病予防、コレステロール低下作用など、いいこといっぱい。サツとふりかけるだけでも元気に！キレイに！手軽でおいしいごまの健康料理90品のレシピを紹介。

1月の  
おはなし会

のびのび、ゆったり  
カーペットコーナーで  
読み聞かせ

- ・倉治図書館 14・28(木) 15:30
- ・青年の家図書室 9(金) 11:00
- 23(金) 15:30
- ・星田会館図書室 15(木) 11:00
- ・こども図書室 8(木) 11:00



CHECK!!



児童書



一般書

その他の新着は  
こちらから！

消費生活  
トラブル

ひとりで  
悩まず  
相談を

Q  
A

ネット広告で美容クリームを注文しました。1回だけのつもりだったのに、2回目が届きました。送り返せばよいでしょうか。

定期購入のトラブルは、商品を返送しただけでは問題は解決しません。インターネットで商品を購入する際は、最終確認画面等で「定期購入」になっていないか、また「解約方法・条件」「支払総額」などを必ず確認することが重要です。

助言

最終確認画面のスクリーンショットは、契約内容の証拠になります。画面の撮影・保管を習慣にしましょう。

※当時の法令や社会、個別状況等で解決が異なる場合があります。

# 市民のひろば

当コーナーに掲載している内容は市民・団体が主催しています。



## ヨガ&エクササイズ体験

気持ちよく体を動かして1日を始めませんか。毎週火曜10:30～12:00。星田会館。女性対象。1,000円。

問 竹口 ☎090-9213-3929

## 初歩き 獅子窟寺の国宝拝観

古文化同好会の歴史健康ウォーク。参加自由。1/2(金)10:00～12:00。河内森駅集合。案内は向井克喜さん。300円。

問 大澤 ☎090-3823-9488

## 催し

### あしたへ

発達障がい等気になる方お話ししませんか。1/15(木)10:00～12:00。いきいきランド交野。発達障がい等児者の家族対象。200円。

問 中野 ☎891-9040

### 国産材料を使って味噌づくり

3/25(水)～29(日)10:00～14:00。ゆうゆうセンター。実習または材料1口4,750円。往復はがきに住所、氏名、電話番号、実習か材料の口数を記入し、2/10(火)までに向井田1-37-4。

問 代永 ☎090-3357-4089

### 交野・わくわく科学教室

真空実験しゅぽしゅぽーとびまわる空気の粒。1/25(日)14:00～16:00。青年の家。大人から子どもまで対象。教材費500円。

問 坂野 ☎893-1083

## 3月号の締め切りは1/30(金)

### レイキヒーリング初めての体験

海外で人気のレイキヒーリングで免疫力UP。1/9、2/13、3/13(金)18:30～。ゆうゆうセンター。無料。

問 橋本 ☎080-3855-7258

### 教育講演会 小学校教諭が語る

「保護者が知りたいSNS、放課後の世界」。1/31(土)10:00～12:00。ゆうゆうセンター。無料。

問 久保 ☎892-3329

### 交野市消費生活展

身近な問題をわかりやすくパネル展示。1/29(木)・30(金)・31(土)。青年の家。

問 代永 ☎090-3357-4089

### 沖縄の空手道を学びませんか

空手道に興味がある方、親子参加歓迎。毎週火曜19:00～。青年の家。無料。

問 黒川 ☎090-1593-8750

## 心の病を抱えた家族の方々集合

心の病で悩んでいる家族の方々、参加を。1/14(水)13:30～15:30。ゆうゆうセンター。精神障害者の家族対象。無料。

問 雲川 ☎891-0884

## 節分飾り手作りアート体験

鬼の壁飾りを手作り。季節の行事を楽しく。1/17(土)10:00～11:30。青年の家。申込締切1/13(火)。1,500円。

問 林 ☎090-6664-3907



## 親子で楽しむ郷土史かるた大会

古文化同好会の催し。参加自由。参加賞あり。1/17(土)13:30～16:30。武道施設。無料。

問 大澤 ☎090-3823-9488

投稿はふりがなをつけ(名前含む)、楷書で記載してください。なお、投稿されたものは必ず掲載されるものではありません。次回の掲載は4月号です。

■俳句■	
交野俳句会	交野柳柳会 句題脱ぐ
露草の瑠璃ちりばねて野の仏	脱皮して飛んだばあちゃん目指します
上田常子	村山紀子
古への象も通りし菊街道	帰るなり服脱ぎずてる猛暑の日
松崎幸子	太田圭子
身に入むや仏間となりし母の部屋	子や孫に一肌を脱ぐ旅の宿
石川淑代	阪長敏
菊の香にむせぶ人形笑顔よし	無理をして着たが脱げない試着室
森井富美子	世古正二
つわの花音無き雨に揺れてをり	清純派あつさり脱いで蝶になる
鶴田泰子	長谷川玉枝
虫籠窓の老舗の味噌屋菊日和	袂を脱いで余生は赤とんぼ
千田るり子	藤本克子
白粉花あの方はほんと淋しげな	爺ちゃんのカツラしてるとバラす孫
紙上よし子	村山敦子
「くらわんか」の声聞こゆる菊日和	さくらの会 題正旦
岡田朱実	正月を大切にしていた昭和
夜なべして手作り市へ初出店	老い二人いつからこんな正月に
中村幸子	勝山ちえ子
秋深しいにしへ偲ぶ宿場町	食べ過ぎて私もふくら鏡餅
岸田代志子	福井隆子
芒野に埋もれてしばし風になり	孫帰りに床に用済みボチ袋
向井幸子	辞めたはずなのに待ってる年賀状
一般	袋より中身が気になる孫五人
夢で会ふなつかし顔盃盃盆会	八田正信
近田弘子	八田朋子
孫帰るわんこも帰って虫の声	山崎かず子
阿部幸子	
枯れ落葉大樹育てん糧なりぬ	
山中仁義	

### つじちゃんの笑って 笑いヨガ

笑うと体に良い事いっぱい。笑う健康体操。1/14(水) 10:00～11:00。星田会館。500円。

問 辻 〆090-4765-1095

### 日曜ぼらりす「絵の本ひろば」

えほんといっしょにほっこりひろば。1/18(日) 10:00～16:00。ぼらりすひろば。無料。

問 ぼらりすひろば 〆893-1414

### 交野フィル新春コンサート

クラシックの小品を集めたコンサート。2/1(日) 14:00～15:30。星の里いわふね。無料。

問 木下 〆891-7264



### カリスゆったりストレッチ体操

バスタオル持参。①1/5(月)・17(土)・24(土)・31(土)②毎週金曜 14:30～。①いきいきランド交野②武道施設。500円。

問 ペレイラ美起 〆090-9612-2154

### シルバー人材センターお茶会

初釜でおいしい抹茶を飲んでみませんか。1/20(水) 10:00～16:00。ゆうゆうセンター。500円。

問 中西 〆893-0430

### 立ちポーズなしのヨガ無料体験

肩こり・腰痛等の改善。1/18・25(日) 10:00～11:30。青年の家。女性対象。要予約。2回目以降6回5,000円。

問 ikuko 〆yoga.toto.ikuko@gmail.com

### 談話室「ひまわりroom」

一度のぞきにきて下さい。1/13(水) 10:30～12:00。ゆうゆうセンター。障がい児者の家族、一人で悩んでいる方、一歩踏み出せない方等対象。無料。

問 坪岡 〆080-4985-2712

### 小学生ソフトボール見に来てね

広い校庭でボール投げやバッティングをして遊ぼう。土・日曜 13:00～。体験は要問い合わせ。私市小学校。無料。

問 河辻 〆080-1420-5045

### 交野の歴史を知ろう

地名の由来を探りながら倉治を歩きます。1/24(土) 9:45～12:00。倉治図書館前集合。無料。

問 交野心の病と共に生きる市民の会 〆893-9511

### 中国語映画・連続ドラマ勉強会

中国語連続ドラマ《安家》ー中国版「家売るオンナ」、王一博主演作品を学ぶ。2/28(土) 14:00～16:00。いきいきランド交野。中～上級中国語学習者対象。無料。

問 王 〆movie@allkenkou.com

### メンタルケア短期講座・説明会

1/20(水) 10:30～12:00、19:15～20:45。ラポールひらかた。18歳以上対象、定員15名。無料。

問 京阪総合カウンセリング 〆814-7140

### キッズヒップホップダンス体験

Let's dance! のびのび踊ろう。毎週木曜①幼稚園クラス 16:00～②小中学生クラス 17:00～。交野会館。1,000円。

問 竹口 〆090-9213-3929

### 親子で遊ぼう

遊び場を開放します。1/27(水) 10:00～12:00。ゆうゆうセンター。未就園児の親子対象、定員15組。申込は1/5(月)から。無料。

問 kids さぽーと・かたの 〆090-9865-7724

### ありがとう笑いヨガ

笑って体と心が元気、免疫力アップ楽しいよ。1/17(土) 13:30～15:00。ゆうゆうセンター。500円。

問 藤谷 〆090-3038-5085

### 健康運動入門・運動の始め方

体調、体力改善の運動方法等を学びます。1/25(日) 10:00～。青年の家。女性対象。500円。

問 上山 〆090-3130-3754

## 仲間募集

### 交野市剣道連盟会員募集

少年少女剣士募集中。旭小、郡津小、岩船小、倉治小、妙見坂小、武道施設。日時・費用等詳細は連盟HP。

問 寺地 〆894-0865

### 交野古文化同好会 会員募集

歴史健康ウォークと勉強会を開催。自由参加。月2回程度。青年の家または近隣の駅等集合。年3,000円。

問 大澤 〆090-3823-9488

### みんなで歌おう童謡のひとつき

歌が好きならどなたでも。童謡を楽しもう。毎月第2月曜 13:00～14:15。いきいきランド交野。月1,000円。

問 小澤 〆090-7103-4793

### 成人ソフトボール部員募集

毎月第3日曜 9:00～。旭小学校運動場。18歳以上の男性対象。年1万円。

問 市川 〆080-8515-8123

### 親子体操スマイリー

親子で楽しく色んな運動遊びを楽しもう。金曜日。青年の家。1歳半くらいから未就園児対象。体験無料。

問 YUKA 〆yuka.pon.kyun.0614@gmail.com

### かたの将棋クラブ

新しい年の始まりです。新しく始めませんか。第1・3・5日曜 14:30～18:30。藤が尾ふれあい館。入会金1,000円。月500円。※子どもは半額

問 西原 〆090-4297-8639

### 一緒に歌いませんか 四季の会

初心者歓迎。楽しく歌ってみませんか。毎週水曜 10:00～12:00。青年の家。入会金1,000円。月3,000円。

問 早川 〆090-4905-8844

### カラオケを楽しみませんか

ナツメロから最新曲まで画面を見て歌えます。毎週火曜(月2回) 13:00～16:30。青年の家。月3,800円。

問 高岡 〆090-8467-4803

### 楽しく始めよう バイオリン

子どもから大人まで初めての方。楽器貸有り。土曜午後(月2回)。青年の家。1回2,000円。

問 小澤 〆090-7103-4793



カタノ グラム  
**Katano+gram**

交野の「今」をチェック!

交野の“今”がいつも手元に。  
ぜひフォローして、季節の風景やにぎわいから  
交野の魅力を感じてください。

NEW POST



#トカゲ公園

#意外とリアル

#交野の遊び場



～投稿ウラ話～

森北2丁目にある「トカゲ公園」を撮影しました。巨大なトカゲのすべり台は、目や手がとてもリアル。公園にはブランコや健康遊具もあり、交野山の観音岩も見ることができました。

Follow  
Me!

公式  
Instagramは  
コチラ

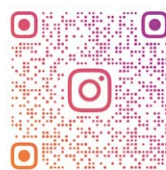

KATANO\_CITY\_OFFICIAL



交野市 HP  
<https://www.city.katano.osaka.jp/>



交野市 LINE 公式アカウント  
@katano\_city



人口と世帯(11月末現在) 世帯:34,893世帯  
人口:77,312人 男性:37,020人 女性:40,292人

