

懐かしさと新しさが交わる みんなのところが和むまち かたの

KATANO

広報かたの

まちには、
未知が溢れてる。

2

February
2026
No 885

主な記事の内容

- P.2-5 特集 冬の交野の魅力再発見
P.6-7 かたのPICK UP
P.8-19 イベント掲示板、くらしの情報
P.22-23 のびのび子育てひろば

冬だからこそその楽しみ、 冬の自然でほっとひと息。

私市エリアには、星の里いわふねをはじめ、ほしだ園地や大阪公立大学附属植物園といった、自然に親しむ施設が多くあります。春から秋には多くの市民や観光客でにぎわいますが、冬は寒さや木々の緑が少ないこともあり、閑散期に入ります。

ですが、このシーズンだからこそ楽しめる要素もたくさんあります。今回は冬場の私市エリアの魅力をご紹介します。皆さんもこれらの施設で、心温まるひとときを過ごしてみませんか。

Instagramに場所とコメント、
#交野の推しスポット
#タノシカタノシをつけて
皆さんのお気に入りスポットを
投稿しよう！



交野PR大使
おぐら ひろこ
小椋 寛子さん

冬の私市 お楽しみメモ

3施設は徒歩や短い移動でめぐることができ、それぞれに冬だけの見どころがあります。気分に合わせて立ち寄れば、ちょうどよい運動と気分転換にも。こもりがちな季節に、ちょっと外へ出るきっかけにどうぞ。

私市駅からの 散策所要時間

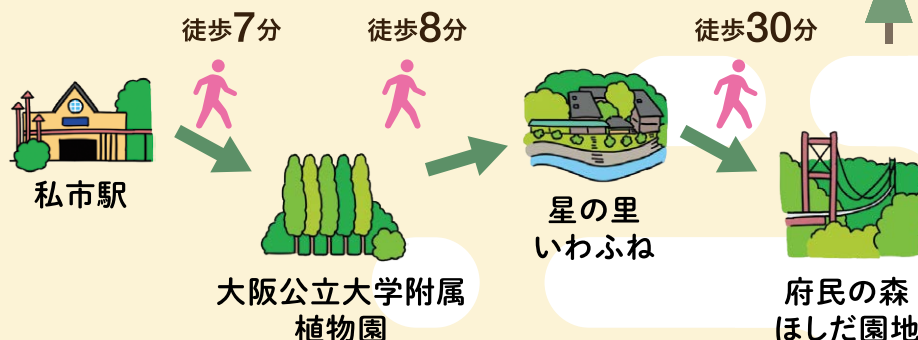

#1

冬の交野の魅力

再発見

大阪公立大学附属植物園

広大な園内で約2,700種の植物を育成・展示している植物園です。冬は枝ぶりやつぼみの様子がよく見え、梅の花が咲きはじめる時期でもあります。散策と写真撮影が楽しめる季節です。

開園時間 9:30~16:30(最終入園16:00)

入園料 大人400円/中学生以下無料



園長に聞いた！

冬の植物園の ココが魅力！

冬の植物園は、季節の変化が一番静かに感じられる時期です。園内を歩いていると、春に向けてふくらみ始めるつぼみや、冬ならではの表情を見せる木々に出会えます。

2月ごろには梅の花も咲き始め、少しずつ春の気配が近づいてきます。あわせて園内では写真展も開催していますので、“これだ”と思う1枚にぜひ投票してみてください。

大阪公立大学
附属植物園 園長
ななみ さとし
名波 哲さん



Winter Pick Up Info !

色づく梅林

約40種・100本の梅が、2月中旬から3月にかけて早咲きから遅咲きまで順に開花。赤・白・ピンクの花が移ろい、冬から春への季節の変化を楽しめます。



植物園写真展開催

2/17(火)~3/1(日)

園内で撮影した写真を応募できる人気企画。来園者の投票で入賞作品が選ばれ、WEB掲載もされます。



バードウォッチング

冬の植物園は、葉が落ちて枝の形がよく見えます。歩いていると、木々を飛び交う野鳥の姿やさえずりに気づき、春に向けてふくらむつぼみを見つけることもできます。



#2

冬の交野の魅力
再発見

星の里いわふね

交野市立いわふね自然の森スポーツ・文化センター

ロッジや体育館、会議室、キャンプ場、プラネタリウムを備えたレクリエーション施設です。冬は静かな環境で、ロッジの昔あそび(けん玉・メンコ・ボードゲームなど)やプラネタリウムなどがおすすめです。

開館時間 9:00~20:30(施設により異なる)

利用料金 施設により異なります



センター長に聞いた！

冬の星の里いわふねの ココが魅力！

冬の星の里いわふねでは、こたつでけん玉やメンコ、ボードゲームなどの昔あそびが楽しめます。また、プラネタリウムでは、星空を満喫しながら癒しの時間をご提供。「星空を見上げる楽しみが増えた」「子ども向け作品も良かった」との声を頂き、アロマの香りと共にリラックスできる空間です。あたたかい室内で星空をゆっくり眺めてみませんか。

星の里いわふね
センター長
さいとう きよし
斎藤 清志さん



Winter Pick Up Info !

ロッジで楽しむ昔あそび

けん玉、メンコ、将棋、ボードゲームなど、なつかしい昔あそびが充実。寒い日でも家族でゆったり過ごせます。



プラネタリウムの星空

季節の星空をあたたかい室内で鑑賞できます。団体向けの特別上映も行っていますので、お気軽にご相談ください。



創作研修室

工作やワークショップが楽しめる研修室。壁面には黑板アートが描かれ、空間の雰囲気を彩っています。



府民の森ほした園地

大阪府が管理する府民の森のひとつで、広い森林と遊歩道に囲まれた自然公園です。シンボルである吊り橋「星のブランコ」や多彩なハイキングコース、自然観察を楽しめるスポットが整備されており気軽に森の散策ができます。

ピトンの小屋 営業時間 9:00～17:00(季節により変動)

入場料 無料



広報担当に聞いた！

冬のほした園地の ココが魅力！

冬のほした園地は、森の景色が開け、星のブランコからの眺めがいつも美しい季節です。葉が少なくなる冬は、さまざまな野鳥を見つけやすいのも魅力。

12月からは薪ストーブも設置しており、火のゆらぎを眺めながらあたたかく過ごすことができます。

静かな冬だからこそ、自然と向き合う時間が心地よく感じられます。

ほした園地
広報担当
り かな
李 佳奈さん



Winter Pick Up Info !

薪ストーブでホッと一息

ピトンの小屋に薪ストーブが登場。やわらかな火のあたたかさに癒されながら、ほっとひと息つけます。



森のはちみつキッチンカー

ほしたの森産のはちみつを使用した特別メニューがおすすめ。散策後は温かいのはちみつ入りのレモネードでリフレッシュできます。



冬のライトアップ

星のブランコ周辺が17:30～21:00にライトアップ。幻想的な夜景が広がります。
※安全のため、イベント開催時以外は点灯中の吊り橋は渡れません。





☎ スポーツ青少年課
☎ 892-0121

R8年度 スポーツ教室

教室名	日時	場所	対象	定員	費用
子どもスポーツ教室	毎週水曜日 15:30～16:45	第一児童 センター	小学1・2年生	20人 程度	年間1万4,000円 (1回400円)/人
幼児スポーツ教室A	毎週水曜日 16:10～17:00	青年の家 101号室	年少・年中の幼児	20人 程度	
幼児スポーツ教室B	毎週水曜日 17:10～18:00		年長の幼児	20人 程度	
ジュニアスポーツ教室A	毎週土曜日 9:30～10:40		小学1～3年生	25人 程度	
ジュニアスポーツ教室B	毎週土曜日 10:45～11:55		小学4～6年生	25人 程度	

※市内在住、在園、在学者対象。年齢・学年等はいずれもR8.4/1時点のものが対象です。

- 内容**
- ▷ 子どもスポーツ教室：跳び箱、平均台、マット運動、縄跳び
 - ▷ 幼児スポーツ教室：跳び箱、マット運動、小さな障害物をクリアするサーキットトレーニング
 - ▷ ジュニアスポーツ教室：リズム体操、マット、跳び箱、鉄棒、ボールを使った運動等(他の児童と協力する内容が多数)

申込 2/14(土)までにWeb予約

- 注意点**
- ▷ 応募多数の場合は抽選。
 - ▷ 案内は3月以降に送付します。
 - ▷ 健康に不安がある方や持病がある方は、事前に医師の診断・相談を受けた上で、お申し込みください。



☎ 税務室市民税係
☎ 892-0121

市・府民税の申告

R8年度市・府民税申告(R7年中の所得等に基づく申告)の受付を行います。

日時 2/16(月)～3/16(月)9:30～12:00、13:00～16:00(平日のみ)

場所 市役所別館1階

※郵送での申告も可(〒576-8501〈住所記入不要〉税務室市民税係)。

申告に必要なもの

- ▷ 市・府民税申告書(申告会場にも用意しています)
- ▷ 給与や公的年金の源泉徴収票、収入金額や必要経費がわかる明細書等
- ▷ 生命保険料や地震保険料の控除証明書、社会保険料(国民年金保険料)控除証明書、医療費の明細書等
- ▷ マイナンバーカード、またはマイナンバー通知カードなどの番号確認書類(本人・扶養親族分)および本人確認書類(運転免許証等)

※収入や控除に係る資料は原則返却不可。

申告が不要な方

- ▷ R7年分の所得税の確定申告をした方
- ▷ R7年中に課税される所得がなかった方(課税証明書の発行や国民健康保険の算定などで申告が必要になる場合があります)
- ▷ 前年中が給与所得・公的年金等に係る所得のみで、各所得の支払者より支払報告書の提出がある方(各支払報告書に記載のない所得控除等を追加適用する場合は申告が必要です)



業務システムの 標準化に伴う字形・帳票様式の変更

国が進める全国自治体への業務システム標準化により、今後、市の一部業務について、システムで使用する文字の字形や証明書等の様式が標準仕様に統一されます

文字の字形が行政事務標準文字に変わります

行政事務標準文字とは、全国の自治体が同じ文字を使うためにデジタル庁が作成した文字規格です。行政事務標準文字への変更に伴い、一部の文字で文字の形(字形)が変わりますが、文字自体(字体)は変わりません。詳細はデジタル庁HPをご覧ください。
※戸籍・戸籍の附票に関しては、標準化後もこれまでの文字を保持し続けます。



HP

Q どのように変わるのですか？

A 部首の大きさ、曲げはねの違い、一部の長さの違いなど、デザイン(「字形」の違い)の範囲内で変わる場合があります。漢字の骨組み(「字体」の違い)は変わりません。



字体は同じだが
字形(デザイン)が変わる例

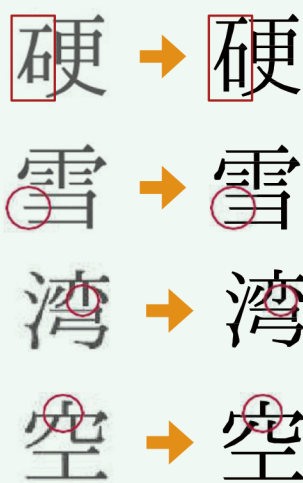

文字構成要素の大きさの違い

文字構成要素内の画の長さの違い

文字構成要素内の曲げ止めと曲げ跳ねの違い

文字構成要素内の画と画の接触、非接触の違い

Q 今までの漢字は使えないのですか？

A 行政事務標準文字は、自治体が発行する証明書や印刷物、コンピューター処理等で使われ、**住民の方が同じ文字を使用しなければならないというものではありません。**書類等に使う文字は、**手書きの文字であればこれまで通りに使えます。**コンピューターから入力する文字は行政事務標準文字を利用することになります。



2/24(火)から標準準拠システムに変更予定の業務システム

部署名	対象業務
市民課	住民基本台帳、印鑑登録 ※戸籍・戸籍附票は1/26に変更済。
医療保険課	国民健康保険、後期高齢者医療、国民年金、健康管理
税務室	個人住民税、法人住民税、固定資産税、軽自動車税
高齢介護課	介護保険
学校教育課、まなび支援課	就学
健康増進課、こども家庭室	健康管理
こども園課	子ども・子育て支援
選挙管理委員会事務局	選挙人名簿管理

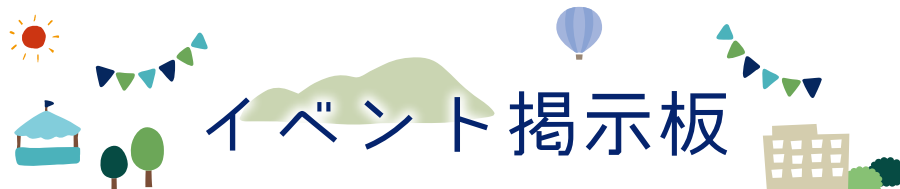

イベント掲示板



アウトドア

第5回「里山保全推進員養成講座」

内容 里山保全の基本的な技術と安全作業の学習
やロープワーク、毎木調査等の実技。R8.3月ま
でテーマを変えて実施中です。

日時 2/21(土)9:30 ~ 15:00 (小雨決行)

集合 情熱Parkテニスコート上

対象 18歳以上

定員 15人(先着)

費用 6回分1,000円(ボランティア保険と資料代)

講師 交野里山ゆうゆう会

持ち物 昼食、飲み物、歩きやすい服装(長袖)、厚
底の靴

申込・問 2/2(月)から環境衛生課 ☎892-0121

ノルディック・ウォーク

内容 健康づくりのために、ノルディック
クポールを使って歩きましょう。

日時 2/22(日)9:30 ~ 11:30(雨天中止)

集合 石清水八幡宮駅改札前

コース 山上駅→エジソン記念碑等→石清水八幡
宮境内→展望台(上りはケーブルカー)

定員 20人(先着)

持ち物 飲み物、タオル、帽子、ケーブルカー代(片
道300円)

申込 2/18(水)までにWeb予約または青年の家窓口

問 スポーツ青少年課 ☎892-0121



申込

星のまち歩く歩くDAY

内容 健康づくりに効果的なウォーキン
グを始めましょう。

※血圧が高い方は参加できません。

日時 2/20(金)9:30 ~ 11:30(受付9:15 ~)(雨
天中止)

集合 ゆうゆうセンター1階 休日診療側

コース 大門酒造→須弥寺→住吉神社→山添家→
いきいきランド交野

持ち物 健康手帳(ある方)、飲み物、タオル、帽子

問 健康増進課 ☎893-2111



交野しぜんしらべたい ～植物の冬の姿を見よう～



申込

内容 天野川沿いの樹木の冬芽等を観察
します。

日時 2/21(土)9:30 ~ 12:30(雨天中止)

集合 私市駅

コース 星の里いわふね前→天野川沿い→私市駅

対象 小学生以上(小学3年生以下は保護者同伴)

定員 15人(先着)

費用 無料

講師 交野自然の杜クラブ

持ち物 飲み物、筆記用具、あればルーペ

申込 2/2(月)9:00からWeb予約

問 環境衛生課 ☎892-0121

交野山森林公園めぐりハイキング



内容 ごみ拾いをしながら交野山に登
ります。

日時 2/15(日)10:00 ~ 13:30(雨天中止)

集合 情熱Parkテニスコート上

コース みはらしの道→交野山山頂→せせらぎの
道→源氏の滝(約7km)

定員 10人(先着) 費用 無料

講師 交野里山ゆうゆう会

持ち物 昼食、飲み物、雨具

申込・問 2/2(月)から環境衛生課 ☎892-0121

カワセミ観察会

内容 天野川でカワセミや周辺の野鳥を観察します。

日時 2/15(日)9:00 ~ 12:00頃(雨天中止)

集合 私市駅

コース 大阪公立大学附属植物園前→天野川川岸
→逢合橋付近

費用 無料

持ち物 あれば双眼鏡と野鳥図鑑

申込 当日集合場所

問 いきものふれあいセンター ☎893-6520



知りたい地元 ミステリーツアー第9弾



申込

内容 降星伝説のはじまりを訪ねます。
日時 2/18(水)9:00～
集合 河内磐船駅 定員 30人(先着)
費用 900円(保険代・拝観料含む)
※3日前からキャンセル不可
申込 Web予約
☎ 星のまち観光協会 ☎070-2838-9690



青年の家

第8回北河内(まんだ)・ はたらく人のアート展

内容 北河内地域に在住、在勤の方の絵画・書・写真・工芸等の作品発表と展示会。
日時 2/11(祝)～13(金)10:00～(11日は17:00、12日は18:00、13日は14:00まで)
場所 青年の家1階 ロビー
☎ 北河内地域労働者福祉協議会 ☎861-6060

行政書士会日曜無料相談会

内容 遺言、相続、成年後見、内容証明の作成等。
日時 2/15(日)13:00～15:00(要予約)
場所 青年の家2階 研修室206号室
費用 無料
申込・☎ 行政書士会枚方支部 ☎080-6116-6415

明るい選挙啓発ポスター展示会

内容 市内小・中学校から応募のあったポスター103点を展示します。
日時 3/10(火)～15(日)9:00～17:00
場所 青年の家1階 ロビー
☎ 選挙管理委員会事務局 ☎892-0121



いきいきランド交野

交野スイミングスクール 成人スクール体験

内容 ①ウォーキングクラス②スイムレッスン
日時 ①水曜日11:40～12:40
②月曜日11:30～12:30、19:10～20:10
水曜日12:45～13:45、19:10～20:10
木曜日13:45～14:45
金曜日11:30～12:30、19:10～20:10
土曜日19:10～20:10
※スクール休みを除く
場所 いきいきランド交野 わくわくプール
対象 16歳以上 費用 無料
持ち物 水着、バスタオル、ゴーグル
申込・☎ 前日までにプールフロントまたはいきいきランド交野 ☎894-1187

春休み短期水泳教室

内容 経験豊富なスタッフがサポートします。
日時 ①3/25(水)・26(木)・27(金)8:30～9:30
②3/30(月)、4/1(水)・2(木)・3(金)
8:00～9:00、9:00～10:00
場所 いきいきランド交野 わくわくプール
対象 3歳～中学生
定員 各50人(先着)
費用 ①4,500円(3日間)②6,000円(4日間)
持ち物 水着、バスタオル、キャップ、ゴーグル
申込 2/16(月)10:00～3/14(土)20:00までにWeb予約後、1週間以内にプールフロントにて支払い。
☎ いきいきランド交野 ☎894-1187



申込



星の里いわふね

スポーツを楽しむ会

内容 ①バドミントン②卓球
日時 ①月曜日17:00～21:00
②水曜日9:30～12:30
場所 星の里いわふね
費用 1回500円
申込 当日窓口
☎ 星の里いわふね ☎893-3131



星の里いわふね

プラネタリウム上映と 関連イベント



HP

内容 「タケルくん ひるとよるは どうしてあるの?」、冬の星空ガイド、国産機最古のプラネタリウム「MS-10」上映。2本立て。

日時 毎週土・日曜 11:00 ~ 11:40、14:00 ~ 14:40

場所 星の里いわふね

定員 各 40 人(先着)

費用 一般 600 円、小中学生 300 円、小学生未満 100 円 受付でチケット購入

関連イベント

①明石市立天文科学館館長 井上毅講演会

いのうえたけし

内容 ①冬の星と天の川のひみつ②プラネタリウム(MS-10)解説

日時 2/11(祝)① 14:00 ~ 14:40 ② 15:00 ~ 15:45

費用 ① 4 歳 ~ 小学生 300 円、中高生 500 円、大人 1,000 円(小学生以下は保護者同伴)

② 小学生 300 円、中高生 500 円、大人 1,000 円

①②両方参加で合計費用から 20%引き(開始 10 分前までに受付を済ませてください)。

②望遠鏡を作って月を見よう

内容 天体望遠鏡を作ります。

日時 2/28(土) 18:00 ~ 19:30

対象 小学生以上 **定員** 15 人(先着)

費用 4,500 円(望遠鏡キット代)

申込 星の里いわふね ☎ 893-3131

※完成した天体望遠鏡はお持ち帰りできます。

※天体望遠鏡をのせるカメラ用の三脚を持参で当日使い方も学べます。

③ギャラクマンの天文マジックショー

内容 プラネタリウム投影後に、天文マジックショーを開催します。

日時 2/14(土)・15(日) 11:45 ~、14:45 ~

費用 無料(プラネタリウム観覧料が必要)

申込・問 Web 予約または星の里いわふね

☎ 893-3131

こわ〜い むかしばなし



HP

内容 交野の怪談や日本の伝統怪談。

日時 2/8(日) 17:00 ~ 17:40

場所 星の里いわふね 天体研修センター内プラネタリウム室

対象 小学生以上 **定員** 40 人(先着)

費用 一般 600 円、小中学生 300 円

申込・問 星の里いわふね ☎ 893-3131

第13回 星の里いわふね 和太鼓フェスタ〜冬祭×祭音〜



HP

内容 市を代表する冬の祭典。今年は太鼓芸能集団鼓童と三宅島芸能同志会がやってきます。詳細は HP をご覧ください。

日時 2/22(日)

①学びの部 13:00 (開場 12:30)

②一般・ゲストの部 15:30 (開場 15:00)

場所 星の里いわふね

費用 ①無料②大人 2,500 円、小中学生 1,000 円、未就学児無料

▷VIP 席(限定 50 席) 6,000 円(前列席確保・出演者サインポスター・終演後の出演者全員との写真撮影)

▷リハーサル見学チケット 2,000 円

※ 2/21(土) 18:00 ~ 星の里いわふねにて予定
チケット販売 星の里いわふね窓口または電話

問 星の里いわふね ☎ 893-3131



ゆうゆうセンター

ヨガでリフレッシュ



HP

内容 保育付きヨガでリフレッシュ。

ファミサポの説明会も実施します。

日時 2/19(木) 10:00 ~ 12:00

場所 ゆうゆうセンター 3 階 運動療法室

対象 子育て中の方(保育は 0 歳 6 か月以上対象)

定員 10 人(先着)

費用 無料

申込・問 2/2(月) 10:00 からファミリー・サポート・センター ☎ 893-0757

通所系障がい福祉サービス事業所 合同説明会

内容 就労継続支援や生活介護等、市内の通所系障がい福祉サービス事業所が集まり、各事業所の特色や支援内容について説明します。

日時 2/19(木) 13:00 ~ 15:00

場所 ゆうゆうセンター 4階 多目的ホール

費用 無料

問 障がい福祉課 ☎893-6403

「夢見る小学校」上映会

内容 子どもも大人も、自分らしく表現できる保育園や学校を広げていきたい、という思いを伝える上映会です。

日時 2/8(日)

午前の部 10:00 ~ 12:00 (開場 9:30)

午後の部 14:00 ~ 16:00 (開場 13:30)

場所 ゆうゆうセンター 4階 交流ホール

申込・問 Web 予約または代表者氏名・電話番号・参加人数(大人・子ども別)・居住地域・参加希望時間を記入し、ほしのまち・ほしのうた保育園 ☎396-9140 ✉info@hoshinomachi-nursery.com



申込

聴覚土曜日ピアサロン

内容 聴覚に障がいのある方同士で集まって、手話で思いきりおしゃべりしましょう。

日時 2/21(土) 10:00 ~ 12:00

場所 ゆうゆうセンター 3階 団体共用ルーム 1

※要約筆記が必要な方は事前にご連絡ください。

費用 無料

問 障害者相談支援センターかたの ☎・☎893-7006

第35回青指ふれあいフェスタ

内容 青少年指導員とゲームやプラ板づくり、和太鼓やヒップホップダンス等で遊びましょう。

日時 2/15(日) 13:00 ~ 16:00

場所 ゆうゆうセンター 4階 多目的ホール他

問 スポーツ青少年課 ☎892-0121

ヒップホップダンス
ワントライブ

迫力のコラボステージ

和太鼓/佐伯篤恵
(交野市在住)



生活援助型訪問サービス従事者 養成研修



HP

内容 資格を持たない方でも要支援者向けに掃除・買い物等の生活援助を行う事業所で働くために必要な知識が学べます。

日時 3/2・9(月) 10:00 ~ 17:00

場所 ゆうゆうセンター 1階 審査会室

対象 市内在住・在勤で2日間参加できる方

定員 20人(先着。最少催行5人)

費用 無料 持ち物 筆記用具、昼食

申込 2/25(木)までに申込書(HPからダウンロード)を持参または郵送で高齢介護課

問 高齢介護課 ☎893-6409

みどりネットエコ講座 「作って食べて、そのあとは？」



申込

内容 簡単なおやつ作り(枝豆とコーンのチーズホットケーキ、チョコスコーン)を通して、ごみの分別を学びましょう。

日時 2/15(日) 10:00 ~ 12:30

場所 ゆうゆうセンター 3階 調理実習室 1

対象 市内在住の小学3年生以上(小学生は保護者同伴)

定員 30人(先着) 費用 150円(材料費)

持ち物 筆記用具、エプロン、三角巾、飲み物、布巾 2枚、マスク、フォーク、タオル(手拭き用)

申込 2/2(月)9:00から Web 予約

問 環境衛生課 ☎892-0121



男女共同参画フェスティバル2026



申込

内容 さくらいりょうこさんによるトークとコンサート。手話通訳あり。

日時 2/28(土) 13:00 ~ 15:00 (開場 12:00)

場所 ゆうゆうセンター 4階 交流ホール

定員 450人(先着)

※1~3歳対象の一時保育あり(先着8人、2/18(木)まで)。

費用 無料

申込・問 2/2(月)から Web 予約または総務課 ☎892-0121



ゆうゆうセンター

頭の元気度チェック



内容 脳(認知)機能をチェックし、頭の健康づくりに役立てます。

対象 認知症の診断や治療を受けていない市民

①ゆうゆうセンター(対面)

内容 タッチパネルで簡易な認知機能チェックと頭の健康づくりにつながるアドバイスを行います。

日時 2/16(月)13:30～15:30(うち30分間)

場所 ゆうゆうセンター 1階 審査会室

対象 65歳以上

定員 8人(先着)

申込・☎ 2/2(月)から高齢介護課 ☎893-6409

※参加は年度内1回限り

②電話で実施

申込後、受検証を送付しますので、指定のコールセンターに電話をかけて検査(おおむね15分)を受けてください。検査後、おおむね3週間以内に郵送で結果を送ります。

対象 40歳以上

定員 500人(先着)

申込・☎ Eメールまたは高齢介護課 ☎893-6409

✉kaigo@city.katano.osaka.jp

(件名「頭の元気度チェック」、本文に郵便番号・住所・電話番号・氏名・年齢を記入)

※昨年度受検された方も受検可能。

脳に効く音読教室



内容 音読は脳を活性化させ、認知症の予防やストレス発散に役立ちます。効果的な音読方法をプロの朗読講師がお伝えします。

日時 2/25(木)13:30～15:30

場所 ゆうゆうセンター 2階 集団指導室

対象 市内在住のおおむね65歳以上

定員 20人(先着) 持ち物 飲み物、眼鏡(必要な方)

申込・☎ 2/2(月)から高齢介護課 ☎893-6409

不登校・ひきこもり親のつどい



内容 子どもや自身のこと等、気軽に話しませんか。

日時 2/21(土)13:30～15:00(受付13:00～)

場所 ゆうゆうセンター 3階 団体共用ルーム1

対象 40歳未満のひきこもり状態にある方の家族

申込 2/18(木)までにWeb予約

☎ 社会福祉協議会 ☎895-1185



星田西体育施設

ZUMBA GOLD® 第4期

内容 ラテン系の音楽でダンスをするエクササイズです。初心者や久しぶりに体を動かす方でも気軽にできます。

日時 2～3月の木曜日14:30～15:30

※詳細はお問い合わせください。

場所 星田西体育施設 体育室

対象 16歳以上 定員 各30人(先着)

費用 4,800円(全8回予定)

持ち物 飲み物、タオル、室内シューズ

申込・☎ 参加費を添えて星田西体育施設 ☎893-7721

ジュニアバレエ教室

内容 柔軟性やバランス、姿勢が良くなり、仕草が美しくなります。

日時 第1・3火曜日17:15～18:15

場所 星田西体育施設 体育室

対象 3歳～小学2年生 定員 10人(先着)

費用 月2,000円 持ち物 飲み物、タオル

申込・☎ 参加費を添えて星田西体育施設 ☎893-7721

女性スポーツ教室後期

日時 2/4～3/25の水曜日(2/11を除く)
10:00～12:00

場所 星田西体育施設 体育室

対象 16歳以上 費用 3,500円(全7回)

講師 竹平富美子さん

持ち物 上履き・飲み物・タオル・バスタオルまたはブランケット

申込・☎ 参加費を添えて星田西体育施設 ☎893-7721

マルチスポーツ教室

内容 さまざまなスポーツにチャレンジし、身体と心を育てます。

日時 2/6・13・20・27の金曜日17:45～18:45

場所 星田西体育施設 体育室

対象 小学生 定員 各20人(先着)

費用 月6,600円 ※初回体験無料
(初回登録手数料3,000円)

持ち物 飲み物・タオル

申込・☎ 星田西体育施設 ☎893-7721

スポーツスクール

内容 跳び箱や鉄棒、マット等を使用して運動を行います。

日時 2/6・13・20・27(金)

① 15:45～16:45 ② 16:45～17:45

場所 星田西体育施設 体育室

対象 ①年少～年長 ②小学生

定員 各20人(先着)

費用 6,600円(初回登録手数料3,000円)

持ち物 飲み物、タオル

申込・問 星田西体育施設 ☎ 893-7721

ピラティス 第4期

内容 心体を整えるエクササイズです。

日時 2～3月の木曜日 15:40～16:40

場所 星田西体育施設 体育室

対象 16歳以上

定員 各30人(先着)

費用 4,800円(全8回予定)

講師 和田紗織さん

持ち物 上履き・飲み物・タオル・バスタオルまたはブランケットあればヨガマット

申込・問 参加費を添えて星田西体育施設
☎ 893-7721

フットサル教室後期

内容 初心者OK。必要な技術を丁寧に指導します。

日時 2/1・8・15・22、3/1・8・15(日)

① 13:00～14:30 ② 14:30～16:00

対象 ①年長～小学生低学年

②小学生低学年～高学年

定員 各20人(先着)

費用 月1,800円

持ち物 飲み物、タオル、室内シューズ

申込・問 参加費を添えて星田西体育施設
☎ 893-7721



その他施設(市内)

モルック大会開催



HP

内容 9チームで対抗戦を行います。初心者も大歓迎。体験コーナーもあります。

日時 3/22(日) 9:00～13:00(雨天決行)

場所 パシオン情熱Stadium 管理棟前広場
(雨天時:旧みらい小学校跡地体育館)

対象 市内在住・在勤・在学の小学生以上(小学校低学年は保護者同伴)

定員 9チーム(1チーム3～4人)(先着)

申込・問 3/18(木) 17:00までに3～4人のチームを編成の上、Web予約またはスポーツ青少年課
☎ 892-0121



元気アップ体操クラブ



内容 筋力・体力等の維持・向上に役立つ市オリジナルの体操です。運動不足解消にご参加ください。

① ゆうゆうセンター 4階 多目的ホール

日時 2/18(木) 1部 10:00～10:45
2部 11:00～11:45

定員 各60人(先着)

② 青年の家 武道施設

日時 2/12・26(木) 1部 13:30～14:15
2部 14:30～15:15

定員 各50人(先着)

③ いきいきランド交野2階 サブアリーナ

日時 2/13・27(金) 10:30～11:15

対象 市内在住のおおむね65歳以上

定員 各70人(先着)

費用 無料

持ち物 飲み物、②③室内シューズ

申込 直接会場(15分前から受付)

問 高齢介護課 ☎ 893-6409



HP





その他施設(市内)

第10回交野ショーレナバル



HP

内容 お得なチケットで交野のお店を巡りませんか。期間限定メニューや参加店舗等詳細はHPをご覧ください。

日時 2/13(金)～28(土)

チケット販売 参加店舗全店で2/12(木)まで販売。

申込・問 交野市商業連合会 ☎070-8410-1144
(平日 13:00～16:00)



歴史資料展示室 企画展「おひなさま」

内容 桃の節句の時季にあわせておひな様とひな道具を展示します。

日時 2/10(火)～3/29(日)(月曜・祝日休館)
10:00～17:00(入館は16:30まで)

場所 教育文化会館 歴史民俗資料展示室
費用 無料

問 文化観光課 ☎892-0121



本のリサイクルフェア



申込

内容 図書館で不要になった本を無料で提供します。

日時 3/6(金)・7(土)9:30～15:15(45分ごとに入れ替え、各回35人程度)

場所 倉治図書館2階 視聴覚室

対象 市内在住・在勤・在学の方

申込・問 2/24(火)11:00からWeb予約、窓口、または倉治図書館 ☎891-1825



ブンブン劇場



申込

内容 劇団「おい〜で」による人形劇、うたあそび他。

日時 2/22(日)11:00～12:00、13:30～14:30

場所 倉治図書館2階 視聴覚室

定員 各50人(先着) 費用 無料

申込 2/1(日)10:00からWeb予約

問 倉治図書館 ☎891-1825



その他施設(市外)

外国人労働者の 雇用に関するセミナー



申込

内容 採用時の注意点や在留資格、定着までの流れを解説します。

日時 2/20(金)14:00～15:30

場所 ハローワーク枚方(枚方ビオルネ6階)

対象 外国人材の採用を考えている企業担当者

定員 50人(先着) 費用 無料

申込・問 Web予約またはハローワーク枚方
☎841-3363(部門コード51#)

元介護職員に聞く！ イマドキの介護職&リアル座談会



HP

内容 データで見る介護業界セミナーと元介護職員による現場のリアルを語る座談会です。

日時 2/12(木)13:00～14:30

場所 ハローワーク枚方(枚方ビオルネ6階)

対象 介護経験のないおおむね45歳以下の方

定員 10人(先着) 費用 無料

申込・問 ハローワーク枚方
☎841-3363(部門コード44#)

福祉のお仕事 就職フェアinOSAKA



HP

内容 府内190の福祉関係(高齢、障がい、児童、保育、医療、その他分野)の法人担当者と直接面談ができます。各種相談や職場体験の受け付けも行います。

日時 3/7(土)

1部 10:00～12:30

2部 14:00～16:30(2部入れ替え制)

場所 OMMビル2階

費用 無料

問 大阪福祉人材支援センター ☎06-6762-9020



制度・業務

児童手当制度および定例払い

高校3年生相当(18歳になって最初の3/31までの年齢までの児童を養育している方に支給します。未申請・書類不備等の方には支給ができませんので、心当たりのある方はお問い合わせください。次に該当する場合は、必ず届け出をしてください。

▷出生等で子どもが増えたとき(出生日の翌日から15日以内)

▷転入したとき(転入した日の翌日から15日以内)

▷転出したとき

▷公務員になったとき、公務員でなくなったとき

▷子どもの監護・生計関係がなくなったとき

▷生計中心者が変更になったとき

▷その他、支給要件に該当しなくなったとき

定例払い 2/13(金)

問 子育て支援課 ☎893-6406



マイナンバーカード 土・日曜日受付・交付(予約優先制)



HP

交付通知書や有効期限通知書を持ち、平日来庁ができない方は、手続きにお越しくください。また、申請時来庁方式による受付(要予約)も行っていますので、必要な持ち物を確認の上、ご利用ください。

日時 2/8(日)・28(土)9:00～12:00

予約電話 ☎0570-048978

(平日9:00～17:00)

場所 市役所本館1階 市民課

※必ず本人がお越しくください。

※予約は申請・交付・電子証明書の発行・更新のみです。その他の手続きは予約不要です。

※詳細はHPまたはお問い合わせください。

問 市民課 ☎892-0121

マイナンバーカードの 訪問申請受付



HP

自宅等へ訪問し、市職員がマイナンバーカード申請に必要な顔写真の撮影から申請受付までの手続きを無料で行います。申請時に書類がそろっている場合、カードを自宅に本人限定受取郵便(書留)で郵送します。(郵送は新規申請のみ)

日時 2/20(金)・25(水)10:00、14:00

対象 市に住民登録があり、病気や障がい等の理由によりご自身で外出することが難しく、マイナンバーカードを申請する方。本人確認書類等、手続きに必要なものは予約時に確認します。

申込条件

- ①訪問先は市内であること。
- ②申請から2か月以内に住所や氏名を変更する予定がないこと。
- ③申請者本人が訪問先におり、申請できること(15歳未満の方および成年被後見人等は法定代理人の同席が必要)。
- ④外国人住民の場合は、在留期間が2か月以上あること。
- ⑤顔写真を撮影し申請書を記入する場所を用意できること。
- ⑥職員は自動車で訪問するため、無料駐車スペースを用意できること(軽自動車1台分)。
- ⑦使用許可や使用料等が必要な施設等で訪問を希望の場合は、申請者において使用許可を受ける等すること。また、使用料がかかる場合は申請者が負担すること。
- ⑧写真撮影時の姿勢保持等のお手伝いをするのは出来ないため、体を動かすことが困難な方については、介助者などが同席してください。

予約日 2/2(月)～

予約方法 希望日の1週間前までに、市マイナンバーカード予約専用ダイヤル☎0570-048978(平日9:00～17:00、祝日・年末年始を除く)(先着順)ご予約をいただければ、市役所においてもマイナンバーカード申請に必要な顔写真の撮影及び申請受付等を実施しておりますので、上記予約専用ダイヤルまでお問い合わせください。

詳細はHPまたはお問い合わせください。訪問時には、職員証を提示します。

問 市民課 ☎892-0121



税・保険・年金

枚方税務署からのお知らせ

収受日付印の押印を廃止しました

確定申告書等を書面で提出(郵送)する際は、申告書等の正本(提出用)のみを提出してください。

確定申告書はスマホやパソコンで作成できます

国税庁HP「確定申告書等作成コーナー」なら金額等を入力するだけで申告書が完成します。また、マイナンバーカードとマイナポータルを連携することで、控除証明書等のデータが自動入力できます。国税の納付には、振替納税等のキャッシュレス納付をご利用ください。



国税庁HP

確定申告会場(スマホ申告専用会場)

枚方税務署

日時 2/16(月)～3/16(月)9:00～17:00

(相談受付は16:00まで)平日のみ

LINEによる事前予約制です。(来署予定日の14日前から2日前まで予約可能です。)



国税庁LINEアカウント

ゆうゆうセンター 4階多目的ホール(給与所得者・年金所得者の還付申告専用会場)

日時 2/6(金)・9(月)・10(火)・12(木)9:30～16:00

相続税、贈与税、土地・建物・株式等の譲渡所得等の相談は行っていません。

入場整理券は事前申込制です。申込受付は、12/25(木)で終了していますが、整理券に残余がある場合は申し込みができます。

☎ 枚方税務署 ☎ 844-9521

税務室市民税係 ☎ 892-0121

後期高齢者医療高額医療・高額介護合算制度

世帯内の後期高齢者医療制度の加入者全員が、対象期間(R6.8/1～R7.7/31)に支払った医療保険と介護保険の自己負担額(高額療養費や高額介護サービス費を受給した後の金額)を合計し、基準額を超えた場合に、その超えた金額を支給します。対象者には、お知らせと支給申請書を郵送しますので、必要事項を記入の上、同封の封筒で返送してください。

なお、対象期間中に、新たに後期高齢者医療制度に加入された方や他の都道府県から転入された方等については、お知らせが届かない場合があります。詳細はお問い合わせください。

☎ 府後期高齢者医療広域連合給付課

☎ 06-4790-2031

就職時の口座振替に関する手続き



HP

国民年金第1号被保険者で口座振替により支払いをしている方が、就職により厚生年金保険に加入となった場合は、国民年金保険料の口座振替は停止となりますが、時期によっては、引き落とされる場合があります。速やかに「国民年金保険料口座振替辞退申出書」を提出することで、引き落としを停止できます。お近くの年金事務所までお問い合わせください。

※マイナンバーカードをお持ちの方はマイナポータルから口座振替辞退申出書の電子申請もできます。

☎ 枚方年金事務所 ☎ 846-5011



募集

「短期集中型サービスC事業」の利用者



HP

体力や生活動作に不安がある方に、リハビリ専門職等が一人ひとりに合った指導を行います。※体に触れるリハビリは行いません。

対象 事業対象者、要支援1・2の認定をお持ちの方
※他のリハビリサービスの利用者を除く。

費用 無料

通所型

通所回数 3/1(日)～5/24(日)のうちの3か月間、月4回通所(計12回)

場所 ゆうゆうセンター、私部会館、倉治公民館、星田会館

定員 12人(先着)

申込・☎ HPまたは窓口で配布する申込用紙に記載の上、高齢介護課 ☎ 893-6409



第26回大阪府障がい者 スポーツ大会



HP

内容 日頃の練習の成果を発揮したい
出場選手を募集します。(日時等変更の場合あり)

▷陸上競技

日時 5/10(日) **場所** 万博記念競技場

▷水泳

日時 5/16(土) **場所** 東和薬品 RACTAB ドーム

▷ボッチャ

日時 5/17(日) **場所** ファインプラザ大阪

▷アーチェリー

日時 5/17(日) **場所** 浜寺公園アーチェリー場

▷ボウリング

日時 5/23(土) **場所** マグスミノエ

▷フライングディスク

日時 5/24(日) **場所** ファインプラザ大阪

▷卓球・サウンドテーブルテニス

日時 5/30(土) **場所** 東和薬品 RACTAB ドーム

申込 2/6(金)～ 3/6(金)までに参加申込書を障がい
福祉課

問 府障がい者スポーツ協会 ☎072-296-6311

やかんがっきゅう べんきょう

夜間学級で勉強しませんか

いろいろな事情で小学校や中学校を卒業していない
方々、十分な教育を受けられないまま中学校を
卒業した方が入学できます。

① 4月入学の受付は4/30(木)までです。ただし、土・
日・祝は除きます。

② 4/1 現在、15歳以上で、大阪府に住んでいる方
が入学できます。

③ 授業料はいりません。

④ 外国籍の方も入学できます。

問 守口市立さつき学園夜間学級

☎06-6991-0637

JA北河内「菜菜いろファーム」



申込

季節の野菜づくりを手ぶらで体験できる
農園です。営農指導員の講習や利用者
交流を実施。週3日・1日2時間管理人が待機しま
す。詳細はお問い合わせください。

※自由に栽培する貸農園ではありません。

場所 天野が原町2-52

期間 4月初旬～翌年1月末日

定員 33人(抽選)

費用 4万4,000円

申込 2/25(木)までにWeb予約

問 JA北河内磐船支店 ☎891-5525

シルバー人材センター会員



HP

通学路の見守り・放課後子ども教室・草
刈りなどを行う会員を募集します。登録
方法はHPをご覧ください。

対象 市内在住の健康で働く意欲のある60歳以
上の方

登録方法 入会説明会へ参加

問 シルバー人材センター ☎893-0430



お知らせ

星田会館「市民サービスコーナー」臨時休業

システムの大規模改修のため、2/22(日)9:00～12:00
の間、臨時休業します。

問 市民課 ☎892-0121

コンビニ交付サービスの一時停止

システムの大規模改修のため、2/6(金)・18(水)・24(火)～
3/9(月)は終日の間、サービスを停止します。

※市役所や各市民サービスコーナーでは通常ど
おり各種証明書が交付されます。

問 市民課 ☎892-0121

成人歯科健診



内容 □の健康状態をチェックしましょう。

期間 3/31(火)まで

場所 市内実施歯科医院

対象 R7年度中に、20・30・40・50・60・70歳にな
る市民

費用 500円

受診に必要な物

本人確認書類(マイナンバーカード等)、個別通知
のはがき、あれば健康手帳

問 健康増進課 ☎893-2111



お知らせ

ハローワーク枚方の 土曜日開庁の変更



HP

2/1(日)から、土曜開庁が毎週から隔週に変更になります。詳細はHPをご覧ください。

開庁時間 第2・4土曜日 10:00～17:00(日曜・祝日・年末年始休み、月～金曜日の開庁時間に変更はありません)

問 ハローワーク枚方 ☎841-3363

R6年度分 教育に関する事務の 点検・評価報告書



HP

市教育委員会は、教育行政の効果的な推進を図り、市民への説明責任を果たすため、教育委員会の活動状況やその権限に属する事務の管理および執行状況について、自己評価と学識経験者からの意見を盛り込んだ報告書として、R6年度の点検・評価を取りまとめました。

報告書は市役所2階の情報公開コーナー、旧交野みらい小学校2階教育総務企画課およびHPで閲覧できます。

問 教育総務企画課 ☎810-0530

北河内4市リサイクル施設 組合議会定例会傍聴

日時 2/6(金) 14:00～(受付13:30)

場所 北河内4市リサイクルプラザ3階 研修室
(駐車場なし)

定員 20人(先着)

申込 直接会場

※議事都合で日時等が変更になる場合があります。詳細はお問い合わせください。

問 同組合事務局 ☎823-2038

人権擁護委員の紹介

人権擁護委員とは、市町村長が推薦し法務大臣が委嘱した民間のボランティアです。地域の皆さんに人権への関心を持ち理解を深めてもらうために活動しています。暮らしの中で「これは人権問題かな」と感じたときは気軽にご相談ください。

人権擁護委員

▷ 東 恵美(星田山手)

▷ 柏原せつ子(星田)

▷ 北原玲子(星田山手)

▷ 古賀啓三郎(妙見東)

▷ 清水秀子(星田西)

▷ 巽 憲次郎(郡津)

▷ 林 隆男(妙見東)

▷ 町谷雄次(松塚)

問 総務課 ☎892-0121

企業版ふるさと納税による寄附を いただきました

市の地方創生事業に対し、企業版ふるさと納税として寄附をいただきました。心温まるご支援に、心より感謝申し上げます。

寄附企業

① みんなのマーケット株式会社

東京都港区青山2丁目5番17号

② かっこ株式会社

東京都港区元赤坂1丁目5番31号

寄附対象事業

① みんなが助け合い、安心して住み続けられるまちの実現事業への支援寄附金

② みんなで子どもを育み、子どもがのびのびと学ぶまちの実現事業への支援寄附金

寄附金額 ① 10万円

② 非公表(寄附者の意向による)

問 情報マーケティング課 ☎892-0121



春の全国火災予防運動

3/1(日)～7(土)まで、「急ぐ日も 足止め火を止め 準備よし」をスローガンに春の全国火災予防運動が展開されます。

防火フェスタ

内容 シールラリーを実施します。消火器の使い方体験、防火服を着て消防車と写真撮影、住宅用火災警報器レクチャー、防火クイズ等で楽しく学びましょう。詳細はHPをご覧ください。



HP

日時 3/7(土)10:00～12:00

場所 フレンドタウン交野、カインズ交野店

住宅防火 いのちを守る10のポイント －4つの習慣・6つの対策－

【4つの習慣】

- ▷寝たばこは、絶対しない。させない。
- ▷ストーブの周りに燃えやすいものを置かない。
- ▷こんろを使うときは火のそばを離れない。
- ▷コンセントはほこりを清掃し、不必要なプラグは抜く。

【6つの対策】

- ▷ストーブやこんろ等は安全装置の付いた機器を使用する。
- ▷住宅用火災警報器を定期的に点検し、10年を目安に交換する。
- ▷部屋を整理整頓し、寝具、衣類およびカーテンは、防災品を使用する。
- ▷消火器等を設置し、使い方を確認しておく。
- ▷避難経路と避難方法を常に確保し、備えておく。
- ▷防火防災訓練への参加、戸別訪問等により、地域ぐるみの防火対策を行う。

問 消防本部予防課 ☎892-0012



防火図画優秀作品

市内小・中学校から応募のあった作品の中から、市消防本部最優秀賞が選ばれました。(該当小中学校は輪番制)

全67作品中、市入選10作品を府へ提出したところ、こちらの作品が府知事賞に入選しました。

はせがわ はなの
長谷川 華那乃さん(みらい学園9年)



問 消防本部予防課 ☎892-0012

住宅用火災警報器の設置率調査



HP

すべての住宅に住宅用火災警報器の設置が義務付けられています(自動火災報知設備が設置されている住宅を除く)。全世帯を対象に設置率調査を行なっていますので、Webまたは電話にて回答をお願いします。回答がない世帯には、消防職員が自宅訪問します。

問 消防本部予防課 ☎892-0012

2月は北方領土返還運動全国強調月間です

北方領土は、わが国固有の領土です。しかし、1945年以降、現在もロシアの占拠が続いています。北方領土問題の解決には、粘り強く返還運動を続けていくことが重要です。市は、市民の皆さんにも理解を深めてもらうため、広報・啓発活動に努めています。

問 総務課 ☎892-0121



12/3



よしかやすすひこ
左から、吉城泰彦会長(私部長寿会)、青山雅宏会長
(倉治シニアクラブさんゆう会)、山本市長、片岡昭勝
副会長(倉治シニアクラブさんゆう会)、早川三郎会
長(星田山手熟年会)

日々の活発な活動で受賞

今年度に表彰を受けた各老人クラブ関係者が山本市長に受賞の報告をしました。

▷全国老人クラブ連合会会長表彰

・育成功労表彰 青山雅宏さん(倉治シニアクラブさんゆう会会長兼
交野市星友クラブ笑和会会長)

・優良老人クラブ 私部長寿会

▷大阪府老人クラブ連合会の表彰

・会員の加入促進にかかる府老連会長表彰贈呈クラブ
倉治シニアクラブさんゆう会、星田山手熟年会

・新規設立クラブ表彰 交野市星友クラブ笑和会

・府老連会長感謝状贈呈者 早川三郎さん(星田山手熟年会会長)

12/11



災害時における 災害救助犬の出動に 関する協定を締結

府内の自治体では初となる、
一般社団法人ジャパンケネルク
ラブと、災害時における災害救
助犬の出動に関する協定を締結
しました。災害時に災害救助犬
の出動を要請し、被災者の搜索
活動を円滑に実施します。

12/12



地域子育て支援 拠点へ寄贈 いただきました

市工業会創立50周年を記念
して子育てしているご家庭へ
貢献したいと、地域子育て支援
拠点(4か所)へピアノや遊具
等を寄贈いただき、感謝状を贈
呈しました。

11/29

絵の本ひろば

倉治図書館で「絵の本ひろば」が開催されました。入り口からわくわくするような看板や、階段にも絵本の表紙を使った楽しい装飾がされていました。会場には絵本だけではなく、写真集等子どもたちの興味を引く本がたくさん並びました。親子連れで訪れた方々が、とてもあたたかい雰囲気の中で絵本を読んでいる姿に気持ちりがほっこりしました。

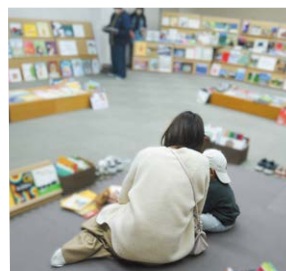

12/6・7



ヒカリノモリ

ほしだ園地、植物園、私市駅、星の里いわふねの4か所を巡る、交野イルミネーションラリー「ヒカリノモリ」が開催されました。各施設にあるスタンプを重ね押しすると1つのイラストが完成。参加者は冬の交野を散策しながら、メタセコイアのライトアップやプラネタリウム、星のブランコのイルミネーションを楽しんでいました。

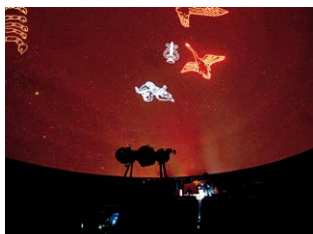

12/6・7

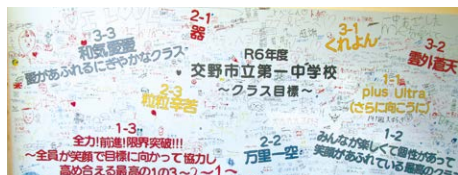

廃校学園祭に集う

2日間にわたり、旧交野第一中学校で、廃校学園祭が開催されました。来年から取り壊し予定の校舎を活用し、各教室やグラウンドには飲食や各国の民芸品等の出店がたくさん並んでいました。ステージトラック前では、一中の卒業生や地域の皆さんのパフォーマンスも。2日目の夕方からは、グラウンドの真ん中に大きなかがり火が焚かれ、校舎を懐かしむ方の顔を明るく照らしていました。



12/13

カタノミュージックフェスティバル

星の里いわふねにて、カタノミュージックフェスティバルが開催されました。第2回の今年は、MCにシャドー岩橋^{いわはし}さんを迎え、ジャズ・クラシックや沖縄民謡、ブルース・ハワイアン等、バラエティ豊かなジャンルの10組が勢ぞろい。熱く、元気いっぱいに繰り広げられるステージに、大きな拍手が沸き起こっていました。ロビーでは出演者と観客の交流も行われ、写真を撮ったり感想を伝えたりと、楽しい時間が続いていた。



12/14

クリスマスマルシェ

いきいきランド交野で「クリスマス☆マルシェ2025」が開催されました。深夜から降り出した雨も上がり、会場には交野産の野菜等の販売と飲食のブースが出店。ステージでは和太鼓演奏や大道芸、ご当地キャラクターのショー、餅つき体験も行われ、多くの方が冬の一日を楽しんでいました。



12/21

ミニ門松を作ろう

乙辺浄化センターで、ミニ門松をつくる講座が開催され、23人が参加しました。みどりネットのスタッフが参加者をサポートしながら、里山保全で伐った竹を使って斜めに切ったり、切り込みで模様を付けたり。それぞれ好きな飾り付けをして、個性あふれる門松が完成しました。



のびのび子育てひろば

参加費の記載がない場合は、全て無料です。
対象は原則、未就園児です。



プレママ・プレパパひろば

交野市立地域子育て支援センター ☎810-8270

もくよく 沐浴練習や赤ちゃん人形の抱っこ、お着替えの練習など。
プレパパは妊婦体験もできます。

日時 2/28(土)10:30～11:30 ☆要予約 2/2(月)9:30～



2月の子育て施設

おりひめすこやかナビ
ダウンロードはこちらから



Google Play



App Store

- ・おおむね0歳から3歳児と保護者が対象です
- ・下記以外のイベントもあります。詳細は各問い合わせ先、またはHPをご確認ください
- ・市の子育てアプリ「おりひめすこやかナビ」もぜひご利用ください



交野市立地域子育て支援センター

☎810-8270

●お部屋の開放

月～金曜日 10:00～16:30

第2・4土曜日 10:00～16:00

予 にこにこDo ようび「箱を使って遊ぼう！」

2/14(土) 10:30～11:00

予 子育て講座「子どもの栄養～離乳食の展示あり～」

2/16(月) 10:30～11:30



星田地域子育て支援センター

星田こども園内 ☎860-7193

●お部屋の開放

月～金曜日 9:00～12:00、13:30～15:30

※金曜日は1歳6か月までの子ども

●園庭開放(未就園児と保護者)

2/10・17(木) 10:00～12:00、2/3(木) 14:00～15:30

予 子育て講座 赤ちゃんの日の講座「おっぱいの話」 (未就園児と保護者)

2/13(金) 10:00～11:00

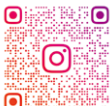

ぼらりすひろば

第1児童センター 1階 子育て支援室 ☎893-1414

※駐車場に限りがあります。

●お部屋の開放

火～土曜日 10:00～17:00

予 産後の骨盤ケア

2/10(木) 10:00～〈申込〉2/3(木) 9:30～

予 つくってあそび「足型でおひなさま」

2/18(木) 午前中〈申込〉2/4(木) 9:30～



つどいの広場(子育て支援課)

子育て支援課 ☎810-5820

●お部屋の開放

水・金・土曜日 10:00～16:00

●赤ちゃんサロン(1歳までの子どもと保護者・妊婦)

2/12(木) 10:00～11:30

●栄養士さんのおしゃべり会

2/25(木) 10:30～11:30

●ひなまつり制作

2/27(金) 10:30～11:30



※②は予約が必要です。お部屋の開放は予約不要で出入り自由です。

一時預かり保育

※事前に登録が必要です。詳細は各施設。

対象…市内在住の6か月～就学前

・市立くらやま認定こども園 ☎892-8433

半日2,000円 1日3,000円 ※食事代含む

・星の子ルーム ☎893-6408

半日1,200円 1日2,400円

※星田こども園は休止中です。

病児保育

※病児保育の利用は事前に登録が必要です。

対象…保護者が働いている1歳～小学4年生

・おがわクリニック病児保育室「どんぐり」

☎808-6553

月～金曜日(8:30～18:00)

1日2,000円4人まで

※詳細はお電話でお問い合わせください。





園庭・室内開放・イベント



園 名	日 時	内容等
あさひ認定こども園 ☎892-0206	〈園庭〉2/17(火)9:30～11:00 〈室内〉2/5(木)9:30～11:00	園庭開放は雨天中止。 保育ではありません。駐車場はありません。
くらやま認定こども園 ☎892-8433	〈園庭〉2/10(火)9:30～11:00 〈室内〉2/13(金)9:30～11:00	
認定こども園 第2きんもくせい保育園 ☎892-6789	〈英語にふれあおう〉 2/13(金)14:00～14:30	英語にふれあおう:日本人講師とネイティブの講師による英語レッスン。未就園児の親子10組。 〈要申込〉1/30(金)～2/5(木)に電話
あまだのみや ちどりこども園 ☎892-1351	〈室内開放 音あそび〉 2/16(月)10:00～11:00	未就園児の親子。 
認定こども園 みょうけん幼稚園 ☎891-3856	〈園庭開放〉 2/27(金)10:30～11:45	未就園児と保護者。駐車場あり。 〈要申込〉Web 予約 
認定こども園 高岡幼稚園 ☎892-2320	〈せんせいといっしょにあそぼう 『リクエストにお答え』〉 3/2(月)10:30～11:00	未就園児の親子20組。 〈要申込〉2/16(月)10:00から2/23(祝)までにWeb 予約 
認定こども園 ひかりの子幼稚園 ☎891-9000	〈園開放あそぼう会〉 2/2(月)・4(火)・9(月)・16(月)・18(火)・25(火) 10:30～12:00 〈さくらんぼひろば〉 2/12(木)10:30～13:30	園開放あそぼう会:園庭やお部屋の開放。絵本の読み聞かせあり。 さくらんぼひろば:赤ちゃん連れ親子とマタニティさんのお部屋開放日。 予約不要。出入り自由。詳細はHP、Instagram、公式LINEで配信 
認定こども園 交野保育園 ☎891-6203	〈いきいき親子体操〉 2/17(火)13:00～13:40	専門スタッフによる親子体操指導。交野会館2階。 おおむね1歳6か月～未就園児の親子6組。 〈要申込〉電話
星田なないろ保育園 ☎810-7716	〈なないろキッズ『ひなまつり』〉 2/17(火)10:00～11:00	1歳から。8人。〈要申込〉電話

乳幼児の健診と相談、教室・講座

こども家庭室母子保健係 ☎893-6405

乳幼児健診

持ち物:母子健康手帳

4か月児 健診	3/3(火)	2025年 10/11～11/10 生まれの乳児
1歳6か月児 健診	3/17(火)	2024年 7/26～8/31 生まれの幼児
2歳6か月児 歯科健診	3/24(火)	2023年 8/25～9/30 生まれの幼児
3歳6か月児 健診	3/11(火)	2022年 8/1～31生まれ の幼児

①ぴよぴよ離乳食講習会

2/19(木)10:00～11:00(受付:9:50～) 要申込2/3(火)～
ゆうゆうセンター2階 体験学習室
5～8か月頃の離乳食の進め方や作り方についてのお話と実演。開
催日に4～8か月の乳児の保護者対象。持ち物:「離乳食の進め方」の
冊子、筆記用具

②ミルクィベビー教室

3/4(火)9:30～11:40 要申込2/5(木)～
ゆうゆうセンター3階 学びの部屋
赤ちゃんの身体測定、助産師による母乳相談(乳房マッサージは行い
ません)、おしゃべり会。持ち物:育児相談・交流会。持ち物:母子健康手
帳、バスタオル、フェイスタオル

③もぐもぐ離乳食講習会

3/10(火)13:00～14:30(受付:12:45～) 要申込2/9(月)～
ゆうゆうセンター3階 調理室2
9～18か月頃の離乳食の進め方や実演、試食。むし歯予防と咀嚼そ
機能を育てるためのお話。開催日に生後9～18か月の乳幼児の保護
者対象。持ち物:「離乳食の進め方」の冊子、筆記用具、手拭きタオル



二十歳のつどい

1/12

747人の対象者をお祝いし、晴れやかな笑顔が会場にあふれました。二十歳を迎えられた皆さん、誠におめでとうございます。





児童書



小学校って
どんなところ?
とみやま まさと
富山 正人／監修
世界文化社

小学生の一日の流れをテーマにした絵本。どんな勉強をするの? 友だちは? お金や交通ルールなどを写真やイラストで紹介する。



絵本って
どうやって
つくる?
ダニエル・ナップ／作
わかまつ のぶこ
若松 宣子／訳
ほるぷ出版

絵本ができるまでを動物たちが教えてくれる絵本。お話のアイデアから企画、契約、原画を描いて、印刷、発送、本屋で売られる。表紙から最後まで楽しめる。

 いっしょに読んで
「科学・知識のえほん」

「科学・知識の絵本」を紹介します。
物語絵本とは違った
面白さを親子で体験
してください。



巨石運搬! 海をこえて大阪城へ

かまた あゆみ
鎌田 歩／作
アリス館

400年ほど前、大阪にお城を作るために、瀬戸内海に浮かぶ島からたくさんの石が運ばれました。この本は、大阪城にある巨大な石が運ばれるまでの様子が詳しく描かれています。石を切ったり、運んだりする道具や技法にはさまざまな工夫があり、切った巨大な石は船に乗って大阪へ。目を引く表紙で、中は所々片側が観音開きになっており、迫力のある絵は最後まで見どころ満載です。親子でわくわくしながら楽しめる絵本です。



一般書



秀吉と秀長
はまだ こういちろう
濱田 浩一郎／著
内外出版社

戦国乱世において、手を携えて荒波を乗り越え出世していった秀吉・秀長兄弟。二人はなぜ出世することができたのか。そして、兄を生涯にわたり支え続けた秀長は、どのような人物だったのか。その謎に迫る。



日本人と植物
ふなやま しんじ
船山 信次／著
原書房

日本人は稲作や祭礼、文学、園芸など、あらゆる場面で植物と深く関わってきた。万葉集や遣唐使の記録、江戸の園芸文化や近代科学等の発展をたどりながら、日本人と植物の「絆」を描き出す。

2月の
おはなし会

のびのび、ゆったり
カーペットコーナーで
読み聞かせ

・倉治図書館	25(木) 15:30
・青年の家図書室	13(金) 11:00
	27(金) 15:30
・星田会館図書室	19(木) 11:00
・こども図書室	12(木) 11:00

CHECK!!



児童書



一般書

その他の新着は
こちらから!

 消費生活
トラブル

ひとりで
悩まず
相談を



17歳時の契約、成人してから取消できる?

Q

先月インターネットで購入した化粧品が定期購入だったようで、本日また届きました。2回目からは高額で高校生の自分には支払えません。1回目の受取・支払時は17歳で、数日前に18歳になりました。未成年者取消はできませんか?

A

未成年時の契約を成人してから追認(2回目の代金を支払う等)していなければ、未成年者取消は可能です。親権者の同意を得ずに未成年者が契約したもので取消す旨を販売会社に特定記録郵便などで通知し、2回目の商品を返品しましょう。

助言

これからは成人の契約となり簡単に解約・取消はできません。契約前に表示をしっかり確認しましょう。

※当時の法令や社会、個別状況等で解決が異なる場合があります。

市民のひろば

当コーナーに掲載している内容は
市民・団体が主催しています。

4月号の締め切りは2/27(金)



催し

小学生ソフトボール見に来てね

広い校庭でボール投げやバッティングをして遊ぼう。土・日曜13:00～。体験は要問い合わせ。私市小学校。無料。
問 河辻 かわつじ ☎080-1420-5045

第17回ラベンダー水彩画会展

独創性あふれる水彩画約40点を展示。2/24(火)～3/1(日)9:30～16:30(最終日は16:00まで)。青年の家。無料。
問 川口 かわぐち ☎833-4947



あしたへ

発達障がい等気になる方お話ししませんか。2/19(木)10:00～12:00。いきいきランド交野。発達障がい等児者の家族対象。200円。
問 中野 なかの ☎891-9040

心の病を抱えた家族の方々集合

心の病で悩んでいる家族の方々、参加を。2/11(祝)13:30～15:30。ゆうゆうセンター。精神障害者の家族対象。無料。
問 雲川 くもかわ ☎891-0884



カリスゆったりストレッチ体操

バスタオル持参。①2/2・9・16(月)14:30～②毎週金曜14:30～。①いきいきランド交野②武道施設。500円。
問 ペレイラ美起 みき ☎090-9612-2154

包丁・ハサミ研ぎ

切れなくなった家庭用包丁・ハサミの研ぎ。2/19(木)・20(金)10:00～14:00。私部会館。品物により300～800円。
問 代永 よなが ☎090-3357-4089



飾れる ひな人形手作り体験

身近な画材で簡単に楽しく創作。2/28(土)10:00～11:30。青年の家。1,500円。申込締切2/16(月)。
問 林 はやし ☎090-6664-3907

沖縄の空手道を学びませんか？

空手道に興味がある方、親子参加歓迎。毎週火曜19:00～。青年の家。無料。
問 黒川 くろかわ ☎090-1593-8750

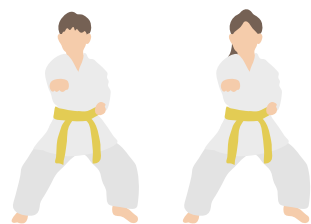

廃食油回収

使い終わった油、期限切れの油の回収。2/21(土)。市内14か所(詳細は要問い合わせ)。
問 代永 よなが ☎090-3357-4089

万葉集 梅花の歌三十二首と序

古文化同好会の勉強会。参加自由。2/21(土)10:00～12:00。青年の家。講師は岡本三千代さん。300円。
問 大澤 おおさわ ☎090-3823-9488

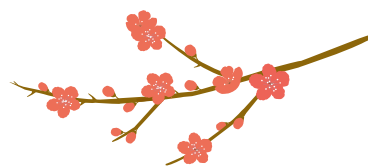

笑いヨガ ひーちゃん

笑って免疫UP。毎月第1木曜開催予定。2/5(木)13:30～15:00。交野会館。500円。
問 岡田 おかだ ☎080-2411-6105

レイキヒーリング初めての体験

海外で人気のレイキヒーリングで免疫力UP。2/13、3/13、4/10(金)18:30～。ゆうゆうセンター。無料。
問 橋本 はしもと ☎080-3855-7258

広報 声の広報・点訳広報をお届けします

目の不自由な方のために、市ボランティアグループ連絡会協力のもと、「広報かたの」を朗読してCDに録音した「声の広報」と、点字に翻訳した「点訳広報」を、希望者に配布しています。

また、声の広報の音声データは市HPで公開、点訳広報は市役所本館とゆうゆうセンターに設置しています。

声の広報協力 朗読グループ「あい」

点訳広報協力 点訳「虹の会」

問 情報マーケティング課 ☎892-0121

仲間募集

小学生ソフトボール部員募集

子ども達の自主性を育む練習と楽しいイベント。土曜9:00～17:00、日曜12:00～17:00。私市小学校。小学1～6年生対象。月1,500円。

問 土井 ☎080-5325-0911

松塚将棋クラブ会員募集

小学3年生もいます。一緒に将棋をしましょう。毎週木曜13:30～16:00。松塚ふれあい館。年2,500円。

問 大沼 ☎810-2866

フラダンスを楽しみましょう

見学、体験、いつでもOKです。毎週水曜13:00～16:30。青年の家。入会金1,000円。月3,000円。

問 泉 ☎090-5668-3625

市長表彰受賞者

おめでとうございます



ふじい いちか
藤井 衣慈さん

2025年度 第49回ピティナ・ピアノコンペティションC級ソロ部門で全国大会へ出場

市HPに受賞者からの一言を掲載しています。



HP



たかはし けい
高橋 慶さん
なかやま そうた
中山 颯汰さん
ふくだ うみか
福田 海伽さん

WRO 2025 JAPAN エレメンタリー部門 決勝大会(全国大会)へ出場
※WRO(World Robot Olympiad)は世界最大級のロボット競技大会



えばた まさのり
江端 正法さん
えばた ゆうと
江端 祐人さん

MLB CUP 2025 ファイナルラウンド in 石巻へ監督・選手として出場
※MLB(メジャーリーグベースボール)が日本で開催する小学生対象の野球大会

R8年消防団員表彰

下記の消防団員に表彰状及び感謝状が贈呈されました。順不同・敬称略・()内は分団名

優良分団表彰

私市分団

市長功労章

くぼた たけし やまの かつや
久保田 剛司(倉治)、山埜 勝哉(星田)

永年勤続章(30年)

むかい のぶゆき なかの じろう
向井 信之(森)、中埜 治郎(星田)

永年勤続章(20年)

ふじもと てつよし ひの みつゆき かわひと ともしろ
藤本 哲義(団本部)、白野 光之(団本部)、川人 智弘(倉治)、
おかもと ともかず おおきた けんいちろう こじま てるあき
尾亀 稔一(私部)、大北 健一郎(私部)、小嶋 輝昭(寺)

永年勤続章(10年)

はしもと きよの ごとう かずや よねだ しゅうへい
橋本 精乃(女性)、後藤 一也(郡津)、米田 秀平(郡津)、
おどう けんいち おく ひろたか かわせ まさつぐ おかばやし ようへい
尾堂 健一(倉治)、奥 博隆(寺)、河瀬 雅嗣(寺)、岡林 陽平(星田)

市長・団長連名感謝状(退団者)

なかたに しゅうじ
仲谷 秀二(私市)

団長功労章

むかい さちよ なかの たかお きたむら あき お
向井 幸代(女性)、中野 貴雄(倉治)、北村 安揮男(私部)、
いいた しげみ
飯田 薫己(星田)

団長精勤章

はしもと きよの ごとう かずや むらた やすひろ
橋本 精乃(女性)、後藤 一也(郡津)、村田 恭宏(倉治)、
とうの まさや いわさ つとむ いとう あつし すみの たつや
東野 勝哉(私部)、岩佐 努(森)、伊藤 篤(星田)、住野 達也(星田)



こにたん親子 ティーボール 野球教室



HP

内容 ベースボール型スポーツと触れ合いましょう。参加費等詳細はHPをご覧ください。

日時 2/8(日)10:00～12:00
(雨天中止)

場所 いきいきランド交野グラウンド

対象 年中～小学2年生

問 長町 ☎080-3854-0925

「太極拳祭り」開催

内容 太極拳協会創立40周年を記念して、会員・ゲストの演武を披露します。見学自由。

日時 2/22(日)13:30～16:00

場所 いきいきランド交野サブアリーナ

問 井戸 ☎894-3145

カタノ グラム
Katano+gram

交野の「今」をチェック!

交野の“今”がいつも手元に。
ぜひフォローして、季節の風景やにぎわいから
交野の魅力を感じてください。

NEW POST



#やぎ除草

#やぎすたぐらむ

#ヤギの春蔵くん



～投稿ウラ話～

期間限定で、除草作業のお手伝いに来てくれていたヤギの春蔵くんとチカちゃん。フェンス越しに小さなお客さんがやって来ました。最初は少し緊張した様子でしたが、そっと頭をなでると、ヤギもどこかうれしそう。思わず笑顔がこぼれるひとときでした。

Follow Me! 公式
Instagramは
コチラ

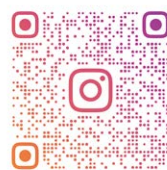

KATANO_CITY_OFFICIAL



交野市 HP
<https://www.city.katano.osaka.jp/>



交野市LINE公式アカウント
@katano_city



人口と世帯(12月末現在) 世帯:34,904 世帯
人口:77,326人 男性:37,019人 女性:40,307人

