

懐かしさと新しさが交わる みんなのところが和むまち かたの

KATANANO

広報かたの



少しの運動から、
健康積み立て！

4

April
2026
No 887

主な記事の内容

- P.2-3 特集 今日からはじめる、健康貯筋。
- P.4-7 特集 みんなでつくるみんなの交野
- P.8-11 かたのPICK UP
- P.12-25 イベント掲示板、くらしの情報
- P.26-27 のびのび子育てひろば

今日から、健康貯筋。

今から続ける運動習慣が、未来の元気につながります。

市では、毎日の生活の中で無理なく続けられる運動や健康づくりを進めています。特別な準備や運動経験は必要ありません。歩く、少し体を動かすなど、できることから始めることが、健康寿命を延ばすことにつながります。日々の生活に運動をプラスして今日から一緒に、健康貯筋を始めてみませんか。

問 健康増進課 ☎072-893-2111 高齢介護課 ☎072-893-6409

健康貯筋って？

お金の貯金と同じように、若いうちから意識的に筋肉を鍛えて蓄え、将来の寝たきりや介護リスクに備えることです。日常生活の中で、運動をコツコツ続けることが重要です。



みんなで楽しく タイプ

誰かと一緒に体を動かすことで、外に出る習慣をつくりたい方におすすめです。



星のまち ぼくぼくDAY



交野の自然を感じながら、正しい歩き方やストレッチを実践。

日時 毎月第3金曜日
9:30~11:30(受付9:15~)
集合 ゆうゆうセンター1階 休日診療所側
対象 市内在住の方
持ち物 飲み物、歩きやすい靴・服装

問 健康増進課 ☎072-893-2111



元気アップ体操教室



運動を組み合わせた市オリジナル体操。集会所・公民館・ゆうゆうセンター等で実施。

場所 市内各会場
対象 おおむね65歳以上の方

体操ボランティア「元気アップメイト」も募集しています。詳細はお問い合わせください。

問 高齢介護課 ☎072-893-6409

1人でコツコツタイプ



ウォーキング

1日の目標歩数 ~64歳:8,000歩
65歳以上:6,000歩

正しいフォームで歩くだけでエネルギー消費が4倍に。

アスマイルポイントをためよう

健康づくりでポイントをためて、電子マネーや特典が当たる抽選に参加できます。



▷ポイントも貯まるおすすめウォーキングコース

- ①歴史めぐりコース
- ②なつかしの里コース
- ③家康ゆかりの地コース
- ④おりひめの里コース

アスマイルポイントやおすすめコース、ウォーキングフォームの詳細はHPをご覧ください。



HP

おうちでちょこっとタイプ

無理なく続けられることから始めてみましょう。短い時間の積み重ねで効果があります。



スクワット



かかとあげ



元気アップ体操



元気アップ体操動画

元気は、ためていける。今日からはじめてみよう、健康貯筋。

みんなで作る みんなの交野



R8年第1回議会定例会での冒頭で新年度の施政方針を表明しました。抜粋してその内容をお知らせします。

住民基本台帳における社会増減は、R7年に552人の転入超過となり、H11年度以来26年ぶりの高水準を記録しました。R7年は出生475人、死亡900人で425人の自然減となったものの、結果として人口は127人増加しました。未就学児や子育て世代の転入超過が大きな要因であり、治安の良さや交通便利性、教育環境、宅地開発に加え、保育・教育費負担軽減や少人数学級等の子育て施策の効果によるものと考えています。

R8年度は、まちの強みに磨きをかけ、これまで以上に人が集まる魅力あふれるまちづくりを市民の皆様とともに進めてまいります。

市長公約（重点施策）

コミュニティバス

R7.3/22での京阪バス路線廃止を受け、R7.3/23から切れ目なく、おりひめバスをスタートさせました。



R7年度における利用実態や市民の皆様のご意見等を踏まえ、R8年7月から各ルートにおいて、ルートの改善やバス停の新設、バスの位置が把握できるバスロケーションシステムの導入等、利用者の利便性の更なる向上を図ります。

中部・東部ルートでは、路線を統合して東部ルートとし、降車ボタンの設置や14人乗りの車両に変更します。

南部ルートでは、バスを増便するとともに、利用実態に合わせてルートを変更します。

本庁耐震化と公共施設再整備

市役所、青年の家、ゆうゆうセンターは、市の庁舎機能と公共施設の核となる施設ですので、維持管理を継続します。

本庁舎の耐震・設備改修工事に向けて、事業者選定の入札を進めており、工事期間は、おおむね3年を要すると考えています。この間、市民の皆様には市民部執務室の別館仮移転により、ご不便をおかけしますが、ご理解とご協力をお願いします。

現在、青年の家トイレの大規模改修、武道館トイレの大規模改修とエアコン設置等を行っております。R8年度は、青年の家の屋上防水・外壁塗装等の設計や、青年の家1階部分の図書館化の計画策定を行う予定です。

学校整備等

R8年度も継続して、小学校の体育館エアコンや滑り台設置を実施し、小中学校の照明のLED化、トイレ大規模改修と特別教室の机・イスの更新を実施します。また、今池北側埋立地の暫定活用として、第二中学校のテニスコート4面、バレーおよびバスケットコート2面を整備します。



水道事業

R6年度に、国の補助金を基幹管路更新に活用するため、水道料金値上げを実施し、その取組の成果として、R7年度、国から約1億2,300万円もの補助金を受領しました。

一方、水道料金の値上げ分に対しては、R6～7年度にそれ以上の下水道基本料金免除を実施しました。現在、上下水道基本料金の免除10か月を実施することで、実質的な市民負担をむしろ軽減しています。

財政健全化

市が新たに実施する事業費は、極力、国の補助金等を最大限に活用する等、財源確保をしながら事業を進めてまいりました。また、本市最大の課題であった土地開発公社が保有する不要な土地の残高を、R4年度末の約53億円から、R7年度末には約19.2億円に減少させました。特に、R6・7年度の2年間で緊急防災・減災事業債の活用により国が7割負担をすることで約21億円もの市民の皆様の負担を軽減しました。

引き続き基金の一定額(6割台)を債券で運用することにより、継続的に年約1億1,000万円の金利収入を確保し、資金調達に短期金利ベースで実施し、金利圧縮を図ります。

財源確保のため寄付を募る手法であるクラウドファンディングでは、R7年度に全国自治体初のランドリートラックで約1,000万円、小中学校給食費値上がり相当分に約1,600万円の寄付を受け、R8年度も同様の取り組みを進めます。

その他の重点取り組み

▶ 物価高騰対策

国の重点支援地方交付金を活用し、R7・8年度合わせて、一般のご家庭で2万円相当の上下水道基本料金10か月免除を実施します。

▶ 防災力強化



南海トラフ巨大地震等の大規模災害に備え、トイレトラック・トイレカー 2台およびAI循環式シャワートラックを導入済みであり、R8年3月には全国自治体初のランドリートラックを導入予定です。R8年度には更新時期を迎える軽ワゴン車のうち7台を全国自治体初の個室型災害時宿泊用車両へ更新します。また、防災指令センターの整備検討を進める等、国が7割負担の緊急防災・減災事業債等を活用しながら、地域防災力の一層の強化を図ります。

▶ 第一中学校跡地活用

防災力強化や子育て支援を軸に、跡地活用全体の設計等を進めてまいります。校舎跡地に、避難所・防災公園・私部消防分団車庫・備蓄倉庫等の設計・整備する事業を実施します。また、大阪関西万博で利用されたルクセンブルク大公国のパビリオン部材を再利用(海外パビリオン部材再利用は全国自治体唯一)した子育て支援施設、また、テニスコート6面としても使用できる芝生広場の設計を進めてまいります。

R8年度の主要な取り組み

子育て、幼児教育・保育

- 妊婦健康診査の補助上限額等を14回12万円から17回13万5,000円に引上げ
- 大阪府下2番目の見守りおむつ定期便事業で育児用品を月額1,500円相当から3,000円相当に増額
- 放課後児童会で、保護者負担であった一部教材費を公費負担で共用物品として整備

学校教育、教育環境

- 大阪府下唯一小学校3年生まで30人以下学級を実施
- 学力向上の鍵となる「家庭学習」の質向上のため、生成AIを活用した学習支援を展開
- 全小学校区各2箇所の通学路の誘導員配置等、通学路の安全対策(引き続き実施)

地域・高齢者・障がい福祉、健康

- 外出支援制度で、高齢者・障がい者の移動手段の確保を図るため、おりひめバスやタクシーを活用した際の支援額を4,600円から6,000円に、1万6,500円を1万8,000円に増額
- がん検診で、新たに胃内視鏡検査を導入



生涯学習

- いきいきランド交野で、サブアリーナの特定天井耐震工事、プールの採暖室とジャグジーの改修工事を実施
- 星の里いわふねエリアの魅力向上と集客力を促進するため、シャワーブース増設等の環境整備
- 倉治図書館の避難所機能強化を図るため、トイレ大規模改修や教育文化会館との施設間の連絡通路を設置

防災・減災

- 防災拠点整備指針と備蓄計画を一元化し、防災拠点整備計画の策定
- 寺作業所跡地をはじめ、各地域の防災公園・倉庫等の防災拠点を整備
- 私部西草川、長砂雨水幹線での浸水対策事業実施

消防・救急、暮らしの安全・安心

- R8年度、消防救急デジタル無線設備の更新に係る実施設計
- 消防本部と星田消防分団による消防ポンプ自動車等の更新
- 救急車の適正利用の呼掛け強化
- 高齢者運転免許証の自主返納による補助額を1万円から1万2,000円に増額

都市環境・住環境

- 持続可能な移動手段が確保できるまちづくりを推進するため、地域公共交通計画を策定
- 寺・向井田地区まちづくりでは、地権者等の支援を継続し、協議会設立や、まちづくりの検討パートナーを選定。河内磐船駅と津田駅区間のJR新駅設置は、JR西日本と勉強会を継続して実施
- 空き家対策で、管理不全空き家等の指定をより積極的に実施。空き家セミナーの開催や、中古住宅流通促進を目的とした補助制度を推進

緑地・公園

- 倉治1丁目高架下ボール遊び広場のスケボー施設にセクション(障害物・構造物の総称)を設置。
- 私部南2丁目ちびっこ広場の整備
- 星田公園でバスケットコート等の設計



道路・上下水道

- 渋滞緩和のためR7年度、交野駅前交差点への右折レーンを追加。R8年度、現在2レーンの砂子坂交差点に3レーン目(左折専用レーン)を設置(改良工事)
- 優先度の高い路線(道路)から舗装補修工事を実施
- 水道管では、低区配水池への送水管や、避難所・防災拠点等への配水枝管の更新・耐震化を実施

自然、歴史・文化財

- 公用・公共施設、小中学校・公園・自転車駐車場のLED化工事
- R7年度に購入した私部城跡で試掘調査を実施し本郭と二郭を中心に保存・活用



おわりに

R8.9月に交野市長選挙が執行されるため、改めて民意を仰ぐ必要がある施策(ルクセンブルクパビリオン部材の再利用・星の里いわふね駐車場整備)は一旦立ち止まって、交野市民の皆様の民意を仰ぐべきと思っています。

私は、これまでの施策が残任期でより良い形で実を結ぶよう、人口減少・少子高齢化の中、人口増に転じた交野市のさらなる発展の継続につながるよう全力で市政運営を担ってまいります。



市HP



市議会中継



かたの PICK UP

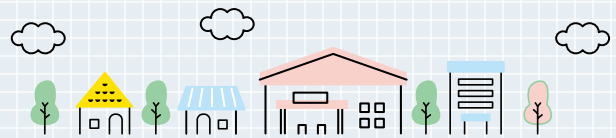

☎ 秘書政策課

☎ 072-892-0121

4/1(水)から市役所の組織が一部変わります

■ 組織体制の変更 赤色は「変更前」、青色は「変更後」の部署名です。
※組織図はHPをご覧ください。



HP

福祉施策と健康づくりをより一体的に推進

福祉部	健康福祉部
福祉総務課	福祉総務課
生活福祉課	生活福祉課
障がい福祉課	障がい福祉課
高齢介護課	高齢介護課
—	健康増進課

子ども子育てに特化した組織として位置付け

健やか部	子ども家庭部
子育て支援課	子育て支援課
子ども家庭室	子ども相談課
児童発達支援センター	おやこ保健課
こども園課	児童発達支援センター
健康増進課	こども園課
—	—

組織体制の整理

部に属する「室」を、「課」として再編します。

市民部

市民部	市民部
税務室	新 課税課 <ul style="list-style-type: none"> 市税の証明・賦課に関すること 自動車の臨時運行許可に関すること 固定資産の調査および評価に関すること
	新 収納管理課 <ul style="list-style-type: none"> 市税と他の未収債権の徴収・滞納処分に関すること

健やか部

健やか部	子ども家庭部
子ども家庭室	新 子ども相談課 <ul style="list-style-type: none"> 児童家庭相談・児童虐待等に関すること 児助産施設、母子生活支援施設への入所措置に関すること 子ども家庭センター業務のうち児童福祉に関すること
	新 おやこ保健課 <ul style="list-style-type: none"> 母子保健(子ども家庭センター業務を含む)に関すること

水道事業の安定的な事業推進および体制強化

水道局	新 上下水道部
上下水道統合準備室	【所属課】 総務課、工務課、浄水課、下水道課

物価高騰に対する支援

上水道・下水道基本料金の8か月免除

2月・3月検針分から継続して、上水道および下水道の基本料金8か月免除を実施します。

対象 市民、市内事業者

期間 ▷偶数検針(請求)地区:4~10月検針分(2月~9月使用分)

▷奇数検針(請求)地区:5~11月検針分(3月~10月使用分)

☎ 上下水道基本料金について 上下水道部総務課お客様サービス係 ☎072-891-0016

物価高騰対策について 秘書政策課 ☎072-892-0121

※使用料に応じた従量料金は対象外です。上下水道基本料金8か月分を差し引いて請求します。請求は水道料金と下水道料金を合わせたものです。



HP



見守りおむつ定期便の 子育て用品を拡充



子育て経験のある見守り支援員が月1回、おむつ等の子育て用品や子育て情報をお届けします。4月以降は3,000円相当へ増額し、子育て用品を拡充します。



申込



対象 市内に住民票がある0歳児の保護者・養育者等
対象期間 生後3か月になる月～1歳の誕生日まで(最大10回)

妊婦健診費用助成を17回に拡充

妊婦健診の費用助成を14回から17回に拡充し、出産予定日を超過した場合も助成対象になります。詳細はHPをご覧ください。



HP



対象 ▶ 4/1以降に15回を超えて健診を受診した妊婦
▶ 3/31(火)までに妊娠届出をした方

助成額 拡充分1回につき上限5,000円

申請・☎ 申請書(HPからダウンロード可)、母子健康手帳、領収書、診療明細書をおやこ保健課に持参。

R8年度自動車文庫「ブンブン号」巡回日程

ステーション名	時間	曜日	R8					R9								
			4月	5月	6月	7月	8月	9月	10月	11月	12月	1月	2月	3月		
郡津駅前(松塚公園)	14:00~ 14:45	水	1日	13日	10日	8日	運休	2日	14日	11日	9日	運休	3日	3日		
星田西体育施設前	15:30~ 16:30		15日	27日	24日			16日	28日	25日	9日		17日	17日	31日	
エディオン交野 星田店駐車場	13:15~ 13:45															
ゆうゆうセンター前	14:00~ 14:30		8日	20日	3日	1日		9日	7日	4日	2日		10日	10日		
磐船駅北1号公園 (開智こども園横)	14:45~ 15:30		22日		17日	15日		21日	18日	16日			24日	24日		
藤が尾	15:50~ 16:30															
フレンドタウン交野 (北側出入口前)	13:30~ 14:15	木	2日	14日	11日	9日	運休	3日	1日	12日	10日	運休	4日	4日		
星田北4号公園 (万代トナリエ星田店裏)	14:40~ 15:20		16日	28日	25日			17日	15日	26日	10日		18日	18日		
南星台公園	15:45~ 16:30															
妙見東(中公園北)	13:30~ 14:00															
星田山手自治会館前	14:30~ 15:15		9日	7日	4日	2日		10日	8日	5日	3日		25日	11日		
星田山手1丁目	15:30~ 16:15		23日	21日	18日	16日		24日	22日	19日	17日		25日	25日		

※ R8.4/29(祝)、5/6(休)、9/23(祝)、R9.2/11(祝)は運休します。

※ 妙見坂(松下中央児童公園)ステーションは廃止となりました。

幾野今池公園(愛称:いくパー)ができました

市立第二中学校南側の今池跡地に、幾野今池公園(愛称:いくパー)を開設しました。遊具エリアとボールあそび広場がありますので、ルールを守って遊びましょう。

※夏ころまでは芝の育成のためボールあそび広場は利用できません。遊具利用時は決められた通路をご利用ください。



年に1回、狂犬病予防注射を受けましょう

飼い犬登録、名種変更届、死亡届も受け付けます。

4月	10:00~11:30	13:30~14:15	15:00~15:45
7日(火)	倉治公民館	リニアパーク北公園 (星田西体育施設北側)	天野川緑地公園西側広場 (藤が尾住宅B5号棟横)
8日(水)	市役所別館東	南星台4丁目西公園	星田山手自治会館
9日(木)	星田会館	森区民ホール	ゆうゆうセンター西側駐車場
10日(金)	ドッジボール広場(向井田)	松塚公園(郡津駅西口側)	郡津公民館
13日(月)	私市会館	第1児童センター(幾野)	さくら丘自治会館(天野が原町)
14日(火)	市役所別館東	妙見東自治会館	カンガルーちびっこ広場 (妙見坂1丁目公園)
15日(水)	星田会館	倉治公民館	

雨天決行。駐車場はありません。

対象 生後91日以上の子犬(室内犬も同様)

次の項目に該当する場合は、注射を受けられない場合がありますので、事前に獣医師へ申し出てください。

- ▶ 妊娠中(最近交配させた犬を含む)または、病気療養中 ▶ 1か月以内に他の予防接種を受けた
- ▶ 下痢、嘔吐(おうと)、咳等の症状がある ▶ 体調不良、食欲異常がある
- ▶ 他市で登録している(交野市へ登録変更する場合を除く)
- ▶ 過去にアレルギー症状を発症または、治療中や投薬中である

内容

・転入届は、転出元の市町村で交付された犬鑑札、交付されていない場合はマイクロチップ番号がわかる書類を持参してください。鑑札を紛失した場合は再交付(手数料1,600円)になります。

・飼い犬が死亡したときは、必ず届け出をし、登録時の鑑札を返却してください。

費用

- ▶ 飼い犬登録手数料(未登録者のみ):1頭3,000円 ▶ 狂犬病予防注射・注射済票交付手数料:1頭3,500円

注意事項

- ▶ リード・首輪等の緩みがないか確認し、しっかりと装着してください。咬みぐせや攻撃性のある犬は必ず口輪等をつけてください。
 - ▶ 狂犬病予防注射当日は、激しい運動や入浴を避け、安静にさせてください。
 - ▶ 集合注射に来られない方は、4/16(木)以降に動物病院で注射を受けてください。費用等は事前に動物病院でご確認ください。
- 集合注射で接種、府獣医師会所属の動物病院で接種した方には、標識(犬シール)を交付します。

各小中学校における

トイレ改修・照明器具LED化・体育館空調工事の進捗

「交野市学校施設20ヵ年改修計画」に基づき、R7年度には、中学校3校（第二中（北棟2～4階）・第三中（北棟1～4階）・第四中（南棟1～4階））のトイレ改修、小学校4校（郡津・岩船・倉治・藤が尾）の校舎内外の照明器具LED化、小学校4校（倉治・妙見坂・旭・藤が尾）の体育館空調設備の工事を実施しました。各学校の整備を順次進め、R8年度末までに照明器具LED化と体育館空調設備の工事を完了し、R14年度末までにトイレ改修工事の完了を予定しています。詳細はHPをご覧ください。



HP

予防接種を受けましょう

定期予防接種の一部を紹介します。その他の定期予防接種や実施医療機関は折り込みの「わが家の健康管理」をご覧ください。



子どもの予防接種

費用 無料 **持ち物** 母子健康手帳、予診票 **申込** 実施医療機関へ直接申込
 ※接種期間を過ぎると公的な費用助成が受けられず、任意接種の場合、各予防接種1回5,000円～2万6,000円程度かかります。



申込

▶ 麻しん・風しん混合(MR)ワクチン

第1期	費用 1歳～2歳の誕生日前日まで (1歳の誕生日を迎えたら早めに接種してください)
第2期	費用 R2.4/2～R3.4/1 生まれの子ども 接種期間 4/1～R9.3/31

▶ HPV(子宮頸がん予防)ワクチンの2価・4価が定期接種から外れます

HPVワクチンの定期接種で使用するワクチンはシルガード9(9価)のみとなり、サーバリックス(2価)・ガーダシル(4価)は定期接種では使用できなくなりました。すでに2価・4価のワクチンで接種を開始した方は、残りを9価に変更して接種を完了してください。

高齢者の予防接種

▶ 高齢者肺炎球菌ワクチン

対象 接種当日に以下に該当する方

- ① 65歳の方
- ② 60～64歳の方で、心臓、腎臓、呼吸器機能の障がい、ヒト免疫不全ウイルスによる免疫の機能障がいにより身体障害者手帳1級相当の方

接種期間 65歳誕生日前日から66歳誕生日前日まで **費用** 2,000円



申込

▶ 高齢者帯状疱疹ワクチン

対象 4/2～R9.4/1に以下に該当する方

- ① 65歳、70歳、75歳、80歳、85歳、90歳、95歳、100歳になる方
- ② 60～64歳の方で、ヒト免疫不全ウイルスによる免疫の機能障がいにより身体障害者手帳1級相当の方

対象者には4月初旬に通知を送付します。

接種期間 4/1～R9.3/31(組み換えワクチンは期間内に2回接種)

費用 生ワクチン3,000円、組み換えワクチン1回7,500円



申込

イベント 掲示板

アウトドア

交野しぜんしらべたい ～いきもの調査をしよう～



申込

内容 土生川沿いの植物や昆虫などの
いきものを調べましょう。(約3km)
日時 4/9(木)9:30～14:30分(雨天中止)
集合 私市駅
費用 無料
持ち物 飲み物、昼食、帽子、筆記用具、バイン
ダー、あればルーペ
申込・☎ 4/2(木)9:00からWeb予約または環境衛
生課 ☎072-892-0121

里山ボランティア募集



申込

内容 竹の伐採等里山の保全活動をし
ませんか。
日時 4/15(水)・26(日)9:30～12:00(雨天中止)
※1日のみの参加可
場所 庵山ふれあいの森(星田9丁目)
定員 5人程度(先着)
費用 無料
講師 交野みどりネット
持ち物 飲み物、タオル、帽子、長袖・長ズボン、作
業できる靴
※必要な道具は貸与します。
申込・☎ 4/2(木)9:00からWeb予約または環境衛
生課 ☎072-892-0121

星のまち歩く歩くDAY



対象事業

内容 健康づくりに効果的なウォーキ
ングを始めましょう。
※血圧が高い方は参加できません。
日時 4/17(金)9:30～11:30(受付9:15～)(雨
天中止)
集合 ゆうゆうセンター1階 休日診療側
コース 天野川右岸→免除川沿い→郡津神社→私
部城跡→交野市駅
持ち物 健康手帳(ある方)、飲み物、タオル、帽子
☎ 健康増進課 ☎072-893-2111

交野山森林公園めぐりハイキング



対象事業

内容 ごみ拾いをしながら交野山に登
ります。
日時 4/19(日)10:00～13:30(雨天中止)
集合 情熱Parkテニスコート上
コース みはらしの道→交野山山頂→せせらぎの
道→源氏の滝(約7km)
定員 10人(先着)
費用 無料
講師 交野里山ゆうゆう会
持ち物 昼食、飲み物、雨具
申込・☎ 4/2(木)から環境衛生課 ☎072-892-0121

発見・実感・感動 交野ものがたり



申込

内容 名所をガイドと一緒に楽しく話を
しながらめぐりませんか。
第1弾 春らんまん 歴史街道～星田の巻～
日時 4/15(水)9:00～
集合 星田駅
定員 30人(先着)
費用 400円
申込 Web予約

R8年度開催予定

	テーマ	日時
第2弾	七夕伝説の謎にせまる～倉治の巻～	5/13(水)
第3弾	細道の向こうに知る人ぞ知る ～吉向松月窯の巻～	10/16(金)
第4弾	かいがけの道を駆け抜ける 500年の歴史～森・傍示の巻～	10/24(土)
第5弾	古墳の宝庫 太古への扉をたたく ～寺の巻～	11/15(日)
第6弾	都だった?当時のにぎわい 感じながら～郡津の巻～	12/9(水)
第7弾	石仏の道は時を超えて ～神宮寺・石仏の巻～	1/15(金)
第8弾	交野の宝、山野酒造 ～山野酒造の巻～	1月下旬
第9弾	交野に城が?乱世を生き抜く ～私部の巻～	2/17(水)
第10弾	国宝を求めて急な坂道なんのその ～私市の巻～	3/12(金)

募集は各月の広報紙で行います。
☎ 星のまち観光協会 ☎070-2838-9690

みどりネットワーク講座 ～里山を冒険しよう!～



申込

内容 えんざん 奄山ふれあいの森で里山を探索し、簡単な竹工作を通して自然とふれあいましょう。
日時 4/19(日)9:30～12:00(受付9:20～)(雨天中止)
集合 南星台バス停上広場
対象 市内在住の小学生以上(小学3年生以下は保護者同伴)
定員 20人(先着) 費用 無料
持ち物 飲み物、帽子、長袖・長ズボン
申込 4/2(木)9:00からWeb予約
☎ 環境衛生課 ☎072-892-0121

渡ってきた夏鳥を見よう!

内容 渡ってきた夏鳥と、繁殖期に入った野鳥たちを観察し、さえずりの特徴などを学びます。
日時 4/12(日)9:00～15:00(雨天中止)
集合 私市駅前
コース 府民の森くろんど園地→傍示の里→天田神社
費用 無料 講師 交野野鳥の会
持ち物 昼食、飲み物、雨具、あれば双眼鏡、野鳥図鑑
申込 当日集合場所
☎ いきものふれあいセンター ☎072-893-6520

春の星のまちハイキング 「交野山と巨石めぐり」



申込

内容 4/26(日)9:00～16:00頃(荒天中止)
集合 河内磐船駅改札前
コース 交野山→くろんど園地→八丈岩→龍岩窟→獅子窟寺
定員 30人(先着) 費用 1,000円
申込 Web予約
☎ 星のまち観光協会ガイド担当☎070-7576-6399

春の植物観察ハイキング

内容 植物観察と春の花を楽しみます。
日時 4/24(金)9:30～15:00(雨天中止)
集合 情熱Park山側のトイレ付近
コース 石仏の道→さえずりの道→ふれあいセンター→せせらぎの道→源氏の滝
定員 15人(先着) 費用 無料
講師 交野里山ゆうゆう会
持ち物 昼食、飲み物、雨具、帽子、筆記用具、あればルーペ
申込 当日集合場所
☎ 環境衛生課 ☎072-892-0121



青年の家

文学講座 「古事記」が語る神話の世界



申込

内容 『古事記』をベースに、古代人の死生観や自然観を学びます。
日時 5月～9.3月の第4木曜(8・10・12月を除く、全8回)
場所 青年の家 学びの館1・2号館
対象 市内在住、在勤の方 定員 47人(抽選)
費用 4,800円
講師 元摂南大学教授 おがわとよお 小川豊生さん
申込・☎ 4/10(金)〈消印有効〉までにWeb予約、窓口またははがきに①氏名(ふりがな)②郵便番号③住所④電話番号を記入の上、〒576-0052私部2-29-1文化観光課「文学講座」☎072-892-0121

行政書士会日曜無料相談会

内容 遺言、相続、成年後見、内容証明の作成等。
日時 4/19(日)13:00～15:00(要予約)
場所 青年の家2階 研修室206号室
費用 無料
申込・☎ 行政書士会枚方支部 ☎080-6116-6415

青年の家展示室の一般公開

内容 郡津で暮らした南画の大家、故清水要樹氏しみずようきの作品を展示します。
日時 5/1(金)～7(木)(4(祝)は休館)
10:00～16:00(12:00～12:45を除く)
場所 青年の家 展示室
☎ 文化観光課 ☎072-892-0121



いきいきランド交野

交野いきいきマルシェ おりひめの駅



HP

内容 交野の美味しい食べ物やええもん販売、キッチンカー等が出店します。フリーマーケットも同日開催。
日時 4/26(日)10:00～15:00(荒天中止)
場所 いきいきランド交野
☎ 交野いきいきマルシェおりひめの駅運営委員会事務局 ☎072-892-0121



いきいきランド交野

大人スイミングスクール 1か月おためし短期教室(4月・5月)

内容 プールで健康習慣を身につけましょう。経験豊富なスタッフがサポートします。(1人1回まで)

プログラム	日時
ウォーキングクラス	水曜 11:40 ~ 12:40
スイムレッスン	月曜 11:30 ~ 12:30、 19:10 ~ 20:10
	水曜 12:45 ~ 13:45、 19:10 ~ 20:10
	木曜 13:45 ~ 14:45
	金曜 11:30 ~ 12:30、 19:10 ~ 20:10
	土曜 19:10 ~ 20:10
アクアビクス	木曜 19:15 ~ 20:15
	金曜 13:50 ~ 14:50

※上記プログラムから曜日・時間を1つ選択。

場所 いきいきランド交野 わくわくプール

対象 16歳以上

費用 3,900円

持ち物 水着、キャップ、バスタオル、ゴーグル

申込 初回参加日の前日までにプールフロントにて申し込み

☎ いきいきランド交野 ☎072-894-1187

スイミングスクール ベビー短期教室(5月・6月)



申込

内容 親子でプールを楽しもう。経験豊富なスタッフがサポートします。

日時 月曜 10:30 ~ 11:15、木曜 12:45 ~ 13:30

※月最大6回まで

場所 いきいきランド交野 わくわくプール

対象 0か月~3歳未満

定員 各月10人(先着) 費用 5,500円

持ち物 水着、キャップ、バスタオル

申込 4/13(月)から Web 予約

☎ いきいきランド交野 ☎072-894-1187

個人参加型ピククルボール



申込

内容 参加者同士で試合を行います。

日時 4/29(祝)9:30 ~ 11:00、11:30 ~ 13:00、13:30 ~ 15:00、15:30 ~ 17:00

場所 いきいきランド交野 サブアリーナ

対象 中学生以上 定員 各14人(先着)

費用 市内在住者500円、市外在住者800円、パドルレンタル300円

持ち物 室内シューズ、飲み物

申込 4/1(水)9:30から Web 予約

☎ いきいきランド交野 ☎072-894-1181

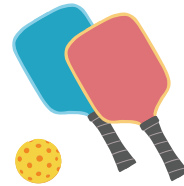

星の里いわふね

プラネタリウム上映と関連イベント



HP

内容 ほしふるまちのものがたり、春の星空ガイド、国産機最古のプラネタリウム「MS-10」上映。2本立て。

日時 毎週土・日曜 11:00 ~ 11:40、14:00 ~ 14:40

場所 星の里いわふね 定員 各40人(先着)

費用 一般600円、小中学生300円、小学生未満100円(受付でチケット購入)

関連イベント

ギャラクマンの天文マジックショー

内容 プラネタリウム投影後に、天文マジックショーを開催します。

日時 4/18(土)・19(日)11:45 ~、14:45 ~

費用 無料(プラネタリウム観覧料が必要)

申込・☎ Web 予約または星の里いわふね ☎072-893-3131

森のコスプレフェスタ



HP

内容 星の里いわふねで1日コスプレ撮影会を楽しめます。詳細はHPをご覧ください。

日時 4/5(日)

場所 星の里いわふね

費用 コスプレイヤー 3,000円~、カメラマン・一般 4,000円~

申込 Web 予約(先着順)

☎ 星の里いわふね ☎072-893-3131

津軽三味線マンツーマンレッスン



内容 自分のペースで続けられる教室です。三味線ばち撥は無料貸出(ユビスリ持参)。

日時 4/23、5/14、6/11(木) ①9:30～②10:45～
③12:15～④13:30～⑤14:45～⑥16:00～
各1時間

場所 星の里いわふね 控室

対象 10歳以上(小学生は保護者同伴)

費用 1回60分5,000円 講師 稲垣亜香音いながきあかねさん

申込・問 星の里いわふね ☎072-893-3131

陶芸教室 初級

内容 詳細はお問い合わせください。

日時 5/11(月)・13(水)・14(木)・20(水)・25(月)・27(水)・29(金)

場所 星の里いわふね 対象 18歳以上

定員 15人(先着)

費用 6,000円

講師 交野陶芸協会

持ち物 筆記用具、古いタオル、エプロン、飲み物・
お弁当等

申込・問 4/3(金)から25(土)に星の里いわふね
☎072-893-3131

キッズアナウンス体験



内容 客室乗務員や機長になって機内
アナウンスに挑戦。

日時 4/29(祝)13:30～14:30

場所 星の里いわふね プラネタリウム

対象 小学生 定員 15人(先着)

費用 1,500円(保護者の入室は2名まで可)

申込・問 星の里いわふね ☎072-893-3131



ゆうゆうセンター

交野市手話講習会



日時 5/13(水)から毎週水曜日(全40回)
19:00～21:00

場所 ゆうゆうセンター 4階 団体共用ルーム2

対象 市内在住・在勤・在学で15歳以上の初めて
手話を習う方(中学生除く)

定員 15人(抽選・最低催行5人)

費用 5,060円(テキスト、システム代)

持ち物 スマートフォンまたはパソコン

申込 4/1(水)～27(月)にWeb予約

問 障がい福祉課 ☎072-893-6403

手話体験講座(初心者向け)



内容 聴覚障がい者のコミュニケーション
ツールの一つである手話を体験し
てみませんか。

日時 ①4/22(水)19:00～21:00

②4/24(金)10:00～12:00

場所 ①ゆうゆうセンター 4階 団体共用ルーム2

②ゆうゆうセンター 3階 団体共用ルーム1

対象 市内在住・在勤・在学で15歳以上の方(中学
生除く)

定員 各15人(先着)

申込 4/1(水)～16(木)にWeb予約

問 障がい福祉課 ☎072-893-6403

頭の元気度チェック



内容 脳(認知)機能をチェックし、頭の
健康づくりに役立てます。

対象 認知症の診断や治療を受けていない市民

①ゆうゆうセンター(対面)

内容 タッチパネルで簡易な認知機能チェックと
頭の健康づくりにつながるアドバイスを行います。

日時 4/27(月)10:00～11:30(うち30分間)

場所 ゆうゆうセンター 1階 審査会室

対象 65歳以上 定員 6人(先着)

申込・問 4/6(月)から高齢介護課 ☎072-893-6409

※参加は年度内1回限り

②電話で実施

申込後、受検証を送付しますので、指定のコールセ
ンターに電話をかけて検査(おおむね15分)を受
けてください。検査後、おおむね3週間以内に郵送
で結果を送ります。

対象 40歳以上 定員 500人(先着)

申込・問 Eメールまたは高齢介護課

☎072-893-6409 ✉kaigo@city.katano.osaka.jp

(件名「頭の元気度チェック」、本文に郵便番号・
住所・電話番号・氏名・年齢を記入)

※昨年度受検された方も受検可能。

認知症サポーター養成講座開催



内容 認知症を正しく理解し、認知症の
方を手助けしませんか。

日時 4/23(木)13:30～15:00(受付13:00～)

場所 ゆうゆうセンター 3階 研修室

対象 これまで受講したことがない方

定員 30人(先着) 費用 無料

申込・問 4/16(木)までにWeb予約または地域包括
支援センター ☎072-893-6426



ゆうゆうセンター

脳に効く音読教室



内容 音読は脳を活性化させ、認知症の予防やストレス発散に役立ちます。効果的な音読方法をプロの朗読講師がお伝えします。

日時 4/16(木)9:30～11:30

場所 ゆうゆうセンター 3階 研修室

対象 市内在住のおおむね65歳以上

定員 20人(先着)

持ち物 飲み物、眼鏡(必要な方)

申込・☎ 4/6(月)から高齢介護課 ☎072-893-6409



星田西体育施設

ジュニアバレエ教室

内容 柔軟性やバランス、姿勢が良くなり、仕草が美しくなります。

日時 第1・3火曜日17:15～18:15

場所 星田西体育施設 体育室

対象 3歳～小学2年生 定員 10人(先着)

費用 月2,000円 持ち物 飲み物、タオル

申込・☎ 参加費を添えて星田西体育施設

☎072-893-7721

女性スポーツ教室 前期

日時 4/1～9/30の水曜日(4/29、5/6、8月、9/23を除く)(全20回)10:00～12:00

場所 星田西体育施設 体育室

対象 16歳以上 費用 1万円

講師 竹平富美子さん

持ち物 飲み物、タオル、室内シューズ、バスタオルまたはブランケット

申込・☎ 参加費を添えて星田西体育施設

☎072-893-7721

ピラティス 第1期

内容 心体を整えるエクササイズです。

日時 4～6月の木曜日(4/9、5/14、6/11を除く)(全10回)15:40～16:40

※詳細はお問い合わせください。

場所 星田西体育施設 体育室

対象 16歳以上 定員 各30人(先着)

費用 6,000円 講師 和田紗織さん

持ち物 飲み物、タオル、室内シューズ、バスタオルまたはブランケット、あればヨガマット

申込・☎ 参加費を添えて星田西体育施設

☎072-893-7721

マルチスポーツ教室

内容 さまざまなスポーツにチャレンジし、体と心を育てます。

日時 4/3・10・17・24(金)17:45～18:45

場所 星田西体育施設 体育室

対象 小学生 定員 各20人(先着)

費用 月6,600円 ※初回体験無料

※初回登録手数料3,000円

持ち物 飲み物、タオル

申込・☎ 星田西体育施設 ☎072-893-7721

フットサル教室前期

内容 初心者OK。必要な技術を丁寧に指導します。

日時 4/12・19・26、5/10・24・31、6/7・14・28、7/5・12・26、8/2・23・30、9/6・13・27(日)

①13:00～14:30 ②14:30～16:00

対象 ①年長～小学生低学年

②小学生低学年～高学年

定員 各20人(先着) 費用 月1,800円

持ち物 飲み物、タオル、室内シューズ

申込・☎ 参加費を添えて星田西体育施設

☎072-893-7721

スポーツスクール

内容 跳び箱や鉄棒、マット等を使用して運動を行います。

日時 4/3・10・17・24(金)

①15:45～16:45 ②16:45～17:45

場所 星田西体育施設 体育室

対象 ①年少～年長②小学生 定員 各20人(先着)

費用 6,600円 ※初回登録手数料3,000円

持ち物 飲み物、タオル

申込・☎ 星田西体育施設 ☎072-893-7721

ZUMBA GOLD® 第1期

内容 ラテン系の音楽でダンスをするエクササイズです。初心者や久しぶりに体を動かす方でも気軽にできます。

日時 4～6月の木曜日(4/9、5/14、6/11を除く)
(全10回予定) 14:30～15:30

※詳細はお問い合わせください。

場所 星田西体育施設 体育室

対象 16歳以上 定員 各30人(先着)

費用 6,000円

持ち物 飲み物、タオル、室内シューズ

申込・☎ 参加費を添えて星田西体育施設

☎072-893-7721



その他施設(市内)

みどりのカーテン大作戦 サポーター募集



申込

内容 「みどりのカーテン」講座用のゴーヤーの種まきを一緒にしませんか。植え方も指導します。

日時 4/20(月)10:00～12:00(雨天決行)

場所 乙辺浄化センター 定員 5人程度(先着)

費用 無料 講師 交野みどりネット

持ち物 軍手、あれば花ばさみ、汚れてもいい服装

申込 4/2(木)9:00からWeb予約

☎ 環境衛生課 ☎072-892-0121

元気アップ体操クラブ



内容 筋力・体力等の維持・向上に役立つ市オリジナルの体操です。運動不足解消にご参加ください。

①ゆうゆうセンター 4階 多目的ホール

日時 4/1・15(水)10:00～10:45

11:00～11:45

定員 各60人(先着)

②青年の家 武道施設

日時 4/9・23(木)13:30～14:15、14:30～15:15

定員 各50人(先着)

③いきいきランド交野2階 サブアリーナ

日時 4/10・24(金)10:30～11:15

定員 各70人(先着)

対象 市内在住のおおむね65歳以上 費用 無料

持ち物 飲み物、②③室内シューズ

申込 直接会場(受付は15分前)

☎ 高齢介護課 ☎072-893-6409

私部城主安見右近の世界

内容 織田信長が活躍した時代や戦乱の舞台となった私部城を紹介。

日時 4/7(火)～7/12(日)(月曜・祝日休館)
10:00～17:00(入館は16:30まで)

場所 教育文化会館 歴史民俗資料展示室

費用 無料

☎ 文化観光課 ☎072-892-0121

交野交通安全フェスタ inフレンドタウン交野

内容 春の全国交通安全運動のイベントとして開催。当日は交野PR大使のおぐらひろこ小椋寛子さんのエレクトーン演奏もあります。

日時 4/5(日)10:00～12:00

場所 フレンドタウン交野

☎ 交野警察署 ☎072-891-1234

危機管理室 ☎072-892-0121



指定文化財の公開

内容 秘蔵の文化財「快慶作阿弥陀如来立像」を特別公開します。

日時 4/25(土)14:30～15:00

場所 八葉蓮華寺

定員 30人(先着)

費用 300円(保存協力金)

申込・☎ 4/1(水)9:30から文化観光課

☎072-892-0121



その他施設(市内)

にほんごきょうしつにほんごぶらざせいとほしゅう 日本語教室「日本語プラザ」生徒募集

内容 「にほんご」をまなびましょう。
日時 毎週月曜 9:30 ~ 11:00、
毎週金曜 19:00 ~ 20:30
場所 交野会館1階
費用 無料
申込・☎ 交野市国際交流協会 ☎072-894-1113

にほんごきょうしつまなびばせいとほしゅう 日本語教室「学びの場」生徒募集

内容 「にほんご」をまなびましょう。
日時 毎週木曜 18:00 ~ 20:00
場所 青年の家206号室
費用 無料
申込・☎ 文化観光課 ☎072-892-7721



その他施設(市外)

大阪府要約筆記者養成講座

内容 特に専門性の高い要約筆記者を養成します。手書きコースとパソコンコースがあります。
日時 6/7(日)~12/6(日)(全21回・基本土曜日開催)
場所 福祉情報コミュニケーションセンター
対象 府内在住・在勤・在学の方
定員 各12人(試験有)
費用 無料(教材費実費)
申込 5/6(休)〈消印有効〉までにWeb予約または受講申込書を(特非)大阪府中途失聴・難聴者協会 ☎537-0025 大阪市東成区中道1-3-59 大阪府立福祉情報コミュニケーションセンター3階(要約筆記)
☎ 府民お問合わせセンター ☎06-6910-8001
大阪市東成区中道1-3-59 ☎06-6748-0263



HP

ひとり親家庭の親等のための 就業支援講習会受講生



申込

介護職員研修(自宅学習と通学)

①初任者研修

日時 6/20 ~ 11/28の土曜(全17回・8/15、10/11 ~ 11/27除く)
10:00 ~ 17:00(講義により変動あり)

場所 未来ケアカレッジ布施校(6/20、11/28は大阪府立母子・父子福祉センター)

定員 20人

費用 1万円(教材費)

②実務者研修

日時 6/27(土)~9/12(土)(全9回) 9:00 ~ 18:00
A:金曜日 6/27(土)、7/3 ~ 8/7、8/21または8/28の金曜、9/12(土)

B:土曜日 6/27~8/8、8/22または8/29、9/12の土曜

場所 A:未来ケアカレッジ難波校 B:未来ケアカレッジ吹田千里丘校(6/27、9/12は大阪府立母子・父子福祉センター)

定員 各12人(先着)

費用 1万5,000円(教材費)

申込資格 初任者研修またはヘルパー2級の資格

所持者で、現在、介護職に従事しており数年の実務経験があり、介護福祉士の資格取得を目指している方(受講資格要件あり)詳細はHPをご覧ください。

申込・☎ ①5/20(水)②5/27(水)〈必着〉でWeb予約または往復はがきに①希望講座名②住所③氏名(ふりがな)④生年月日⑤職業⑥電話番号⑦ご自身について⑧受講動機⑨過去に当センターで受講した講座⑩Wi-Fi環境の有無⑪保育希望者は子の氏名・年齢(2歳~小学校入学前)を記入の上、府立母子・父子福祉センター ☎537-0025 大阪市東成区中道1-3-59 ☎06-6748-0263





制度・業務

高齢者運転免許証自主返納支援事業 申請窓口変更

4/1から、高齢者運転免許証自主返納支援事業の申請窓口がゆうゆうセンター 1階ロビーに変更となり、特典内容と金額も以下のとおり変更となります。

対象 運転免許証を自主返納した70歳以上の方
返納特典 タクシー利用補助券またはおりひめバス利用補助券(いずれも1万2,000円分)

申請期限 運転経歴証明書の交付日から1年間

問 危機管理室 ☎072-892-0121

高等学校卒業程度認定試験の 受験を補助



HP

本市では、中学卒業・高校中退の就職希望者を対象に、高校卒業と同等の資格が得られる「高等学校卒業程度認定試験」の受験料を補助しています。補助を受けるには就労支援相談を受けることが条件です。詳細はHPをご覧ください。

就労支援相談

日時 平日10:00~12:00、12:45~16:00(祝日除く)

場所 市役所本館2階 総務課

問 総務課 ☎072-892-0121

マイナンバーカード 土・日曜日受付・交付(予約優先制)



HP

マイナンバーカードの申請(サポート)、交付、電子証明書の発行・更新等の手続きができません。必要な持ち物を確認の上、ご利用ください。

日時 4/11(土)・26(日)9:00~12:00

予約電話 ☎0570-048978(平日9:00~17:00)

場所 市役所本館1階 市民課

※必ず本人がお越しください。

※予約は申請・交付・電子証明書の発行・更新のみです。その他の手続きは予約不要です。

※詳細はHPまたはお問い合わせください。

問 市民課 ☎072-892-0121



マイナンバーカードの 訪問申請受付



HP

自宅等へ訪問し、市職員がマイナンバーカード申請に必要な顔写真の撮影から申請受付までの手続きを無料でを行います。申請時に書類がそろっている場合、カードを自宅に本人限定受取郵便(書留)で郵送します。(郵送は新規申請のみ)

日時 4/23(木)・28(火)10:00、14:00

対象 市に住民登録があり、病気や障がい等の理由によりご自身で外出することが難しく、マイナンバーカードを申請する方。本人確認書類等、手続きに必要なものは予約時に確認します。

申込条件

- ①訪問先は市内であること。
- ②申請から2か月以内に住所や氏名を変更する予定がないこと。
- ③申請者本人が訪問先におり、申請できること(15歳未満の方および成年被後見人等は法定代理人の同席が必要)。
- ④外国人住民の場合は、在留期間が2か月以上あること。
- ⑤顔写真を撮影し申請書を記入する場所を用意できること。
- ⑥職員は自動車で訪問するため、無料駐車スペースを用意できること(軽自動車1台分)。
- ⑦使用許可や使用料等が必要な施設等で訪問を希望の場合は、申請者において使用許可を受ける等すること。また、使用料がかかる場合は申請者が負担すること。
- ⑧写真撮影時の姿勢保持等のお手伝いをするにはできないため、体を動かすことが困難な方は、介助者などが同席してください。

予約日 4/1(水)~

予約方法 希望日の1週間前までに、市マイナンバーカード予約専用ダイヤル☎0570-048978(平日9:00~17:00、祝日を除く)(先着順)ご予約をいただければ、市役所でもマイナンバーカード申請に必要な顔写真の撮影および申請受付等を実施しておりますので、上記予約専用ダイヤルまでお問い合わせください。

詳細はHPまたはお問い合わせください。訪問時には、職員証を提示します。

問 市民課 ☎072-892-0121



制度・業務

児童扶養手当・特別児童扶養手当の 手当額改定

児童扶養手当

父母の離婚や死亡等により、父または母と生計が異なる児童(18歳になって最初の3/31まで。一定の障がいがある場合は20歳未満)を監護する母、監護し生計を同じくする父、父母以外の養育者(児童と同居・監護・生計維持をする方)に支給されます。
※婚姻等、受給資格がなくなった時は、すぐに届け出をしてください。

▷ R8.4月から児童扶養手当額が改定(引き上げ)されます。

	児童扶養手当(月額)	
	全部支給	一部支給
本体額	48,050円 (+1,360円)	48,040円～11,340円 (+1,360円～+330円)
第2子以降 加算額	11,350円 (+320円)	11,340円～5,680円 (+320円～+160円)

特別児童扶養手当

20歳未満で、政令に指定される障がいの状態にある児童を監護している父母(主として児童の生計を維持するいずれか1人)か、父母に代わって児童を養育(児童と同居し、監護し、生計を維持)する方が受給できます。

※障がいの程度・住所・氏名等に変更があった場合は届け出をしてください。

▷ R8.4月から特別児童扶養手当額が改定(引き上げ)されます。

等級	特別児童扶養手当(月額)
1級	58,450円(+1,650円)
2級	38,930円(+1,100円)

受給資格 児童扶養手当、特別児童扶養手当とも、公的年金給付との調整や所得制限、支給要件等の条件があります。

定例払い 特別児童扶養手当 4/10(金)

問 子育て支援課 ☎072-893-6406

R8年度外出支援制度の申請

制度の利用には毎年度申請が必要です。詳細はHPまたは折り込みの「外出支援制度のお知らせ」をご覧ください。

申込 ゆうゆうセンター 1階 ロビー

問 福祉総務課 ☎072-893-6402

R8年度就学援助制度



HP

学校生活にかかる費用の支払いが困難な世帯に対し、費用の一部を補助します。昨年度に受給された方も、R8年度の申請が必要です。詳細はHPをご覧ください。

対象 市立各小中学校・義務教育学校の児童・生徒、または市内在住で府立中学校(府立特別支援学校中等部を除く)の生徒の保護者で、R7.1月～12月分の世帯全員の所得合計額が認定基準以下の方

援助費目 学用品費、通学用品費、医療費、校外活動費、修学旅行費等

※医療費は事前に学校への申請が必要です。また、特定の疾病に限り対象。

申請書 4月上旬に市立各小中学校・義務教育学校的全児童・生徒に配布

申込・問 5/15(金)までに申請書と必要書類を所属学校、まなび支援課またはオンライン申請

☎072-810-8011

農業者のための経営所得安定対策

主食用米を作付けしない水田で、販売目的で野菜等の作物の生産を行う農業者に対し、作付面積に応じて国から交付金を交付します。制度詳細・営農計画書は、水田の所有者・耕作者に4月下旬頃から順次郵送します。届かない場合はお問い合わせください。

申込・問 営農計画書に必要事項を記入し、署名または押印の上、5/8(金)までに市農業再生協議会事務局(地域振興課)へ郵送 〒576-0052 私部2-29-1 ☎072-892-0121

児童手当制度および定例払い

高校3年生相当(18歳になって最初の3/31まで)の年齢までの児童を養育している方に支給します。未申請・書類不備等の方には支給ができませんので、心当たりのある方はお問い合わせください。

次に該当する場合は、必ず届け出をしてください。

▷ 出生等で子どもが増えたとき(出生日の翌日から15日以内)

▷ 転入したとき(転入した日の翌日から15日以内)

▷ 転出したとき

▷ 公務員になったとき、公務員でなくなったとき

▷ 子どもの監護・生計関係がなくなったとき

▷ 生計中心者が変更になったとき

▷ その他、支給要件に該当しなくなったとき

定例払い 4/15(水)

問 子育て支援課 ☎072-893-6406

子ども・子育て支援金制度が始まります



HP

全ての世代や企業から支援金を拠出いただき、子育て施策の拡充に充てることで、子どもや子育て世帯を社会全体で支える制度です。支援金は加入する健康保険（国民健康保険や後期高齢者医療、被用者保険等）の保険料とあわせて負担いただきます。詳細はHPをご覧ください。

- 問** 国民健康保険：医療保険課 ☎072-892-0121
後期高齢者医療：府後期高齢者医療広域連合資格管理課 ☎06-4790-2028、医療保険課 ☎072-892-0121
被用者保険：加入している健康保険協会、健康保険組合



税・保険・年金

市税・保険料の休日納付相談

市は、市税や保険料の負担の公平性の確保を図るため、4月を「滞納徴収重点月間」と定め、滞納者に対する催告を強化するとともに、休日開庁を実施します。平日、仕事等で忙しい方はご利用ください。市に連絡のないまま滞納すると、差し押さえ等の滞納処分を行いますので、早急に収納管理課、医療保険課まで連絡してください。なお、市税（市・府民税、固定資産税・都市計画税、軽自動車税）や保険料の納付には、便利で確実な口座振替（自動払い込み）をご利用ください。

日時 4/19(日) 10:00～15:00

場所 市役所本館1階 市税：収納管理課
国民健康保険料・後期高齢者医療保険料：医療保険課

問 収納管理課・医療保険課 ☎072-892-0121

国民年金保険料の免除制度



HP

大学等を3月に卒業し、学生納付特例が終了した方で、引き続き国民年金保険料の支払いが困難な場合は、50歳未満が対象の①免除制度が申請できます。また、卒業後、別の学校（大学院等）に変更した場合は、再度②学生納付特例制度の申請ができます。

申請に必要なもの

- ①基礎年金番号通知書等と本人確認（マイナンバーカード、免許証等）
- ②①と4月以降有効な学生証等

問 枚方年金事務所 ☎072-846-5011
医療保険課 ☎072-892-0121

R8年度納税通知書について

R8年度納税通知書の発送時期は下表のとおりです。

税目	固定資産税 都市計画税	軽自動車税	市・府民税 (普通徴収)
納税通知書 発送時期	5月上旬	5月上旬	6月上旬

問 課税課 ☎072-892-0121

振替納税をご利用の方へ

R7年分の確定申告を行い、振替納税を利用する場合の振替日は次のとおりです。

- ▷申告所得税および復興特別所得税：4/23(木)
 - ▷消費税および地方消費税（個人事業者）：4/30(木)
- 事前に預貯金口座の残高をご確認ください。残高不足等で振替納税ができなかった場合は、納期限の翌日から納付日までの日数に応じて、延滞税の納付が必要となる場合があります。

問 枚方税務署管理運営第一部門
☎072-804-0251



募集

「二十歳のつどい」協力者



申込

R9.1/11の「二十歳のつどい」開催にあたり、代表して司会や誓いの言葉等を行っていただける協力者を募集します。

申込 4/30(木)までにWeb予約

「R9年 二十歳のつどい」

日時 1/11(祝)

▷午前の部：10:30～ 第一・第二中学校区在住者

▷午後の部：13:30～ 第三・第四中学校区在住者

場所 星の里いわふね

対象 H18.4/2～19.4/1生まれの方

問 スポーツ青少年課 ☎072-892-0121

大阪府シニア美術展作品



HP

出品資格 府在住の60歳以上のアマチュア

出品部門 日本画、洋画、彫刻、工芸、書、写真

出品料 2,000円 **展示期間** 6/4(木)～7(日)

展示場所 府立江之子島文化芸術創造センター

申込・問 4/1(水)～5/11(月)〈必着〉に高齢介護課で配布する出品申込書を記入の上、府地域福祉推進財団に郵送またはFAX、Eメール

〒542-0012 大阪市中央区谷町7-4-15 大阪府社会福祉会館2階 ☎06-4304-0294 06-4304-2941 ✉seniorart@fine-osaka.jp



募集

北大阪YEG グルメ-1グランプリ出店者



HP

来場者投票でNo.1グルメを決定するイベントの出店者を募集します。詳細はHPをご覧ください。

日時 7/26(日)12:00～19:00

場所 ニッペパーク岡東中央

対象 交野市・枚方市・寝屋川市内の飲食店・販売店

申込・問 4/30(木)までに北大阪商工会議所青年部事務局 ☎072-843-5163

R8年度府営住宅総合募集



申込

新婚・子育て世帯向けや一般世帯向け、福祉世帯向け等の区分ごとに入居者を年6回募集します。申し込みには、収入基準等の要件があります。

申込書の配布・受付

①4/1(水)～15(水) ②6/1(月)～15(月)

③8/3(月)～17(月) ④10/1(木)～15(木)

⑤12/1(水)～15(水) ⑥R9.2/1(月)～15(月)

配布場所 府営住宅守口管理センター、府民お問合せセンター情報プラザ等

申込・問 Webまたは郵送(消印有効)で府営住宅守口管理センター 〒570-0083 守口市京阪本通1-2-3 損保ジャパン守口ビル1階 ☎06-6780-9115

パブリックコメントを実施



HP

横断歩道橋長寿命化修繕計画について、皆さんの意見を募集します。

募集期間 4/1(水)～5/1(金)

閲覧場所 市HP、市役所本館2階情報公開コーナー、土木整備課窓口

意見を提出できる方

▷市内在住・在勤・在学している

▷市内に事業所(事務所)がある

▷市税の納税義務がある

▷その他、本案件に利害関係がある

提出方法 Webまたは、意見書(指定様式)に必要事項を記入し、郵送・FAX・Eメールで土木整備課へ提出。〒576-8501 土木整備課 ①072-893-2636 ②doboku-seibi@city.katano.osaka.jp

問 土木整備課 ☎072-892-0121

意見の全部、一部を公表することがあります。また意見に対し個別回答はしません。

市男女共同参画審議会および 人権尊重のまちづくり審議会委員

①交野市男女共同参画審議会②人権尊重のまちづくり審議会の委員を募集します。

内容

①第3次交野市男女共同参画計画の見直しやアクションプランの進捗確認

②市の人権施策に関する調査審議、意見

任期 7月頃から2年間(年数回程度開催)

対象 満18歳以上

定員 各2人

報酬 1開催につき9,500円(交通費なし)

申込・問

4/6(月)～30(木)9:00～17:00に小論文(自由書式800字以内) テーマ ①わたしが考える男女共同参画を進めるために必要なこと②わたしが今関心をもっている人権課題について、その解決に向けて必要なことを総務課へ持参 ☎072-892-0121

青少年音楽団員



申込

少年少女合唱団

対象 小学1年生～高校2年生(在団期間は高校3年生まで)

練習 毎週土曜13:00～16:00、青年の家

定員 20名(先着)

費用 入団費1,000円、育成会費月800円、制服貸与金1,000円

ジュニア吹奏楽団

対象 小学4年生～中学3年生(在団期間は高校3年生まで)

練習 毎週日曜13:00～16:00、青年の家

定員 若干名(先着)

費用 育成会費月800円

※ユニホームは実費1,000円。楽器は貸与します。

チアリーディングクラブ

対象 小学生(在団期間は中学3年生まで)

練習 毎週土曜9:30～11:30、青年の家

定員 若干名(先着)

費用 育成会費月800円

※ユニホーム・シューズ代等で実費5万円程度。

申込・問 4/24(金)までにWeb予約またはスポーツ青少年課 ☎072-892-0121





お知らせ

問い合わせ電話番号の市外局番追加

今月号から、問い合わせ電話番号に市外局番を追加しました。市民のみなさんから携帯電話から問い合わせする時には市外局番もあった方が便利とのこと指摘をいただき、今月から見直しました。

☎ 情報マーケティング課 ☎ 072-892-0121

消防団招集サイレンの停止と災害情報案内のお知らせ

老朽化等に伴い、消防団招集サイレンを使用停止します。今後は「順次指令装置」により、スマートフォン等を通じて団員に情報を伝達します。災害情報の確認は、消防本部の災害案内ダイヤル ☎ 072-892-6222 をご活用ください。

☎ 消防本部 ☎ 072-892-0011

遊具の定期点検

市内都市公園およびちびっこ広場に設置されている遊具やベンチ等の施設の安全確保のため、夏頃にかけて一斉点検を実施します。なお、点検実施中も遊具やベンチ等は使用できます。

☎ 土木整備課 ☎ 072-892-0121



人権擁護委員による相談が事前予約制になります

4月から、相談を希望する場合は相談日（毎月第1木曜日）の1週間前までに、電話での事前予約が必要になります。

☎ 総務課 ☎ 072-892-0121

第5期地域福祉計画・地域福祉活動計画の策定

市と社会福祉協議会が一体となって地域福祉の推進を図るため、第5期交野市地域福祉計画・地域福祉活動計画を策定しました。詳細はHPをご覧ください。

☎ 福祉総務課 ☎ 072-893-6402



HP

ゆうゆうセンター検診

早期発見のため、検診を受けましょう。各検診部位のがんで治療中や経過観察中の方は対象外です。

日時 *5/22(金)・27(水)・29(金)、6/1(月)・8(月)・20(土)・*30(火)

*すこやか健診実施無し

場所 ゆうゆうセンター

内容 各がん検診(胃・肺・大腸・前立腺・乳・子宮頸)、胃リスク検診、肝炎ウイルス検診、結核検診、特定健診、すこやか健診

費用 各500円(市国保加入者はがん検診無料、結核検診無料)

定員 各先着

申込 4/6(月)から Web 予約または電話 ☎ 0120-560-489(9:00～17:00 土・日曜日・祝日除く)

☎ 特定健診:医療保険課 ☎ 072-892-0121
がん検診・すこやか健診:健康増進課 ☎ 072-893-2111

※その他の日程等詳細は「わが家の健康管理」、市国保加入者は「特定健診のご案内」をご覧ください。



申込

総合防災マップの一部変更について

市総合防災マップ(R5.9月作成)の内容を、以下のとおり変更しました。詳細はHPをご覧ください。



HP

▷指定緊急避難場所の追加

星田駅周辺、河内磐船駅周辺、郡津駅周辺、交野市駅周辺、倉治図書館および教育文化会館、南星台広場(仮称)

▷指定避難所の追加

倉治図書館および教育文化会館

▷指定緊急避難場所および指定避難所の廃止

旧第一中学校

☎ 危機管理室 ☎ 072-892-0121

妊婦へのRSウイルスワクチン定期接種が始まります

対象の方に3月から順次通知を送付しています。通知が届いていない場合は、お問い合わせください。妊娠中にワクチンを接種すると、出生時から病原体に対する予防効果が得られます。

接種期間 4/1(水)～

対象 妊娠28週0日～36週6日の妊婦の方

費用 無料 持ち物 予診票、母子健康手帳

☎ 健康増進課 ☎ 072-893-2111



お知らせ

「経済センサス・活動調査」の実施

6/1 現在を基準日として、「R8年経済センサス・活動調査」を実施します。

全国すべての事業所、企業や店舗等を対象に、全産業分野の売り上げや費用等を把握して経済構造の実態を明らかにすることで、各種施策の基礎資料とする重要な調査で、報告義務があります。

調査期間 4月中旬～

調査方法 各事業所へWeb回答用書類を郵送しますのでご回答ください。未回答の事業所や新たに把握した事業所等には調査員が紙の調査票を配布しますので、Web回答または郵送、調査員へ提出してください。

※複数の支所等を持つ企業には、国が本社へ書類を郵送します。

問 総務課 ☎072-892-0121

住宅用火災警報器の設置率調査



HP

すべての住宅に住宅用火災警報器の設置が義務付けられています(自動火災報知設備が設置されている住宅を除く)。全世帯を対象に設置率調査を行っていますので、Webまたは電話にて回答をお願いします。回答がない世帯には、消防職員が自宅訪問します。

問 消防本部予防課 ☎072-892-0012

感震ブレーカーで電気火災に備えよう



HP

地震で家屋や電化製品、配線が損傷すると、火災が発生する恐れがあります。電気火災対策には、感震ブレーカーが効果的です。ブレーカーに後付けできる商品もありますので、詳しくはHP等をご覧ください。

問 消防本部予防課 ☎072-892-0012

春の山火事予防運動

4/12(日)～5/5(祝)の日曜、祝日を重点に消防本部・消防団合同で山林パトロールおよび広報を実施します。山火事は世界的に多発しており、一度発生すると大火になりかねません。原因の多くは、たき火、火入れ(目的をもって雑草などを焼却する行為)、放火等です。火気の取り扱いには注意しましょう。

問 消防本部予防課 ☎072-892-0012

4/13(月)～28(火)は春の列車内安全活動強化期間



公式チャンネル

新年度・新学期に列車を利用する通勤・通学者への痴漢等の性犯罪撲滅を目的に、列車内や駅構内の警戒を強化しています。二次元コードから府警察安まち公式チャンネルをご覧ください。

問 鉄道警察隊ちかん被害相談窓口

☎06-6885-1234



胃がん検診で内視鏡検査を選べるようになります



HP

場所 市内の実施医療機関(詳細はHPをご覧ください)

対象 市内在住の50歳以上でR9.3/31時点の年齢が偶数の方

費用 500円(市国保加入者、非課税・生活保護世帯は無料)

申込 各医療機関に直接予約

問 健康増進課 ☎072-893-2111

4月から自転車に交通反則通告制度(青切符)が適用されます



HP

ルールを守って責任ある運転をしましょう。詳細はHPをご覧ください。

違反内容	反則金
携帯電話の使用等(保持)	1万2,000円
信号無視	6,000円
車道の右側通行	
一時不停止	5,000円
無灯火	
イヤホンの使用	
並進	3,000円
二人乗り	

※表は一例です。

問 交野警察署 ☎072-891-1234

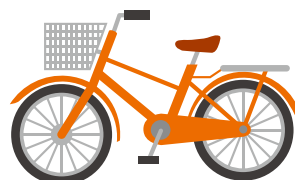

後期高齢者医療健康診査等・歯科健診

毎年4月下旬～5月上旬に、被保険者（年度途中で75歳になる方は誕生月の翌月）へ後期高齢者医療広域連合から「健康診査受診券」と「歯科健診のお知らせ」を送付しています。指定された医療機関等で、年度内に1回無料で受診できます。

受診に必要なもの

▷健康診査

受診券、マイナ保険証または資格確認書

▷歯科健診 マイナ保険証または資格確認書

※事前に受診希望の医療機関へ実施状況等を問い合わせしてから受診してください。

※6か月以上の入院、施設に入所・入居している方は対象外です。

後期高齢者医療人間ドック受診費用の一部助成

被保険者が人間ドックを受診した場合、費用の一部を助成（年度中1回）しています。申請が必要なので、領収書や報告書等を大切に保管してください。

助成額 上限2万6,000円

申請に必要なもの

人間ドックの領収書、検査結果報告書の写し、□座情報のわかるもの、マイナ保険証または資格確認書

申請窓口 医療保険課

☎ 医療保険課 ☎ 072-892-0121

府後期高齢者医療広域連合給付課

☎ 06-4790-2031

まちづくり市民提案型事業補助金 事前相談



HP

地域で起こるさまざまな課題について、市民活動団体等の発想・地域特性を生かしながら解決を図るための事業に、初期的経費の一部を補助します。申請を検討中の方は、必ず事前相談を受けてください（要予約）。詳細はHPをご覧ください。

事前相談 4/1(水)～17(金)

☎ 地域振興課 ☎ 072-892-0121

5月から気象の警報等が変わります



HP

主な変更点としては、以下のとおりです。

▷警報・注意報の情報名に「レベル」が付記されます。

▷河川の氾濫の危険度の伝え方が変わります。（特別警報の新設等）

▷「警戒レベル4相当」の情報は「危険警報」として発表されます。

詳しくはHPをご覧ください。

☎ 危機管理室 ☎ 072-892-0121

第51回衆議院議員総選挙および 大阪府知事選挙結果

2/8に行われた交野市での選挙の結果をお知らせします。

衆議院議員総選挙

投票結果

	小選挙区	比例代表
当日有権者数	64,710人	
投票者数	40,841人	40,843人
投票率	63.11%	63.12%
有効投票数	39,871票	40,352票

開票結果

	当落	候補者氏名（所属党派）	得票数
小選挙区		やまおか 山岡 さとみ（参政党）	3,862票
		むらかみ 村上 のりあつ（中道改革連合）	6,998票
		まつもと なおたか 松本 直高（自由民主党）	8,619票
	当	なかつか ひろし 中司 宏（日本維新の会）	17,476票
		きたお 北尾 まなぶ（日本共産党）	2,916票

	政党等名称	得票数
比例代表	社会民主党	311票
	日本共産党	2,134票
	参政党	2,521票
	れいわ新選組	1,004票
	中道改革連合	6,515票
	チームみらい	2,227票
	国民民主党	2,447票
	自由民主党	9,291票
	日本保守党	957票
	日本維新の会	12,520票
	減税日本・ゆうこく連合	425票

大阪府知事選挙

投票結果

当日有権者数	64,141人
投票者数	40,684人
投票率	63.43%
有効投票数	35,944票

開票結果

当落	候補者氏名（所属党派）	得票数
当	よしむら ひろふみ 吉村 洋文（日本維新の会）	30,508票
	なつとう たもつ（無所属）	1,242票
	おおにし 大西 つねき（無所属連合）	4,194票

☎ 選挙管理委員会事務局 ☎ 072-892-0121

のびのび子育てひろば

参加費の記載がない場合は、全て無料です。
対象は原則、未就園児です。

子育て講座「赤ちゃんヨガ」

星田地域子育て支援センター ☎072-860-7193

ヨガでスキンシップしながら体も心もリフレッシュ。
産後の疲れを癒しましょう。

日時 4/23(木)10:30～11:30 ☆要予約 4/9(木)～



遊びにおいでよ!

おすすめ
イベント

4月の子育て施設

おりひめすこやかナビ
ダウンロードはこちらから



Google Play



App Store

- ・**おおむね0歳から3歳児と保護者が対象です**
- ・**下記以外のイベントもあります。詳細は各問い合わせ先、またはHPをご確認ください**
- ・**市の子育てアプリ「おりひめすこやかナビ」もぜひご利用ください**



交野市立地域子育て支援センター

☎072-810-8270

●お部屋の開放

月～金曜日 10:00～16:30

第2・4土曜日 10:00～16:00

※水曜日は1歳6か月までの子ども

🎟️ SP企画「お花見をしよう！」

4/6(月)11:30～12:30

🎟️ 育児相談会「卒乳・断乳について」

4/13(月)10:30～11:30



ぼらりすひろば

第1児童センター1階子育て支援室 ☎072-893-1414

※駐車場に限りがあります。

●お部屋の開放

火～土曜日 10:00～17:00

🎟️ つくってあそび

「ドットマーカーでこいのぼり」

4/14(火)午前中(申込) 4/1(水)9:30～

🎟️ 「新聞あそび」

4/24(金)10:30～体育室(申込) 4/8(水)9:30～



星田地域子育て支援センター

星田こども園内 ☎072-860-7193

●お部屋の開放

月～金曜日 9:00～12:00、13:30～15:30

※金曜日は1歳6か月までの子ども

●園庭開放(未就園児と保護者)

4/14・28(火)10:00～12:00

4/21(火)14:00～15:30

※🎟️は予約が必要です。

お部屋の開放は予約不要で出入り自由です。

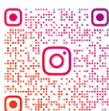

つどいの広場(子育て支援課)

子育て支援課 ☎072-810-5820

●お部屋の開放

水・金・土曜日 10:00～16:00

●赤ちゃんサロン(1歳までの子どもと保護者・妊婦)

4/9(木)10:00～11:30

●ペープサート

『キャベツのなかから』『アンパンマン』

4/17(金)11:00～11:30

●ふれあいあそび

4/24(金)11:00～11:30



一時預かり保育

※事前に登録が必要です。詳細は各施設。

対象…市内在住の6か月～就学前

・市立くらやま認定こども園 ☎072-892-8433

半日2,000円 1日3,000円 ※食事代含む

・星の子ルーム ☎072-893-6408

半日1,200円 1日2,400円

※星田こども園は休止中です。

病児保育

※病児保育の利用は事前に登録が必要です。

対象…保護者が働いている1歳～小学4年生

・おがわクリニック病児保育室「どんぐり」

☎072-808-6553

月～金曜日(8:30～18:00)

1日2,000円4人まで

※詳細はお電話でお問い合わせください。





園庭・室内開放・イベント



園名	日時	内容等
あさひ認定こども園 ☎072-892-0206	〈園庭〉4/14(火)9:30～11:00 〈室内〉4/16(木)9:30～11:00	園庭開放は雨天中止。 保育ではありません。駐車場はありません。
くらやま認定こども園 ☎072-892-8433	〈園庭〉外壁工事のためお休み 〈室内〉4/17(金)9:30～11:00	
あまだのみや ちどりこども園 ☎072-892-1351	〈園庭開放 いちご狩りごっこ〉 4/10(金)10:00～11:00 〈園庭開放 こどもの日のかんたん製作〉 4/24(金)10:00～11:00 〈ベビーマッサージ〉 5/15(金)10:00～11:00	未就園児の親子。 ベビーマッサージ:2か月～ハイハイ 前の親子8組。きょうだい不可。バス タオル、着替え持参。〈要申込〉4/20(月) 10:00～電話
認定こども園 みょうけん幼稚園 ☎072-891-3856	〈園庭開放〉 4/17(金)10:30～11:45	未就園児と保護者。駐車場あり。 〈申込〉Web予約
認定こども園 ひかりの子幼稚園 ☎072-891-9000	〈園開放あそぼう会〉 4/15(水)・20(月)・22(水)・27(月) 10:30～12:00	園開放あそぼう会:園庭やお部屋の開 放。予約不要。詳細はHP、インスタグラ ム、公式LINEで配信
認定こども園 交野保育園 ☎072-891-6203	〈いきいき親子体操〉 4/21(火)13:00～13:40	専門スタッフによる親子体操指導。交野会館2階。 おおむね1歳6か月～未就園児の親子6組。〈要申 込〉電話
星田なないろ保育園 ☎072-810-7716	〈なないろキッズ「ゆうぐであそぼう」〉 4/28(火)10:00～11:00	10か月から。8人。〈要申込〉電話



乳幼児の健診と相談、教室・講座

おやこ保健課 ☎072-893-6405

乳幼児健診 持ち物:母子健康手帳

4か月児 健診	5/12(火)	2025年12/11～ 2026年1/10 生まれの乳児
1歳 6か月児 健診	5/19(火)	2024年9/22～ 10/28生まれの 幼児
2歳 6か月児 歯科健診	5/26(火)	2023年10/29～ 11/30生まれの 幼児
3歳 6か月児 健診	5/13(水)	2022年9/26～ 10/19生まれの 幼児

①ぴよぴよ離乳食講習会

4/16(木)10:00～11:00(受付:9:50～)要申込4/1(水)～
ゆうゆうセンター3階 学びの部屋

5～8か月頃の離乳食のすすめ方や作り方についてのお話と実演。
開催日に生後4～8か月の乳児の保護者対象。持ち物:「離乳食の進め
方」の冊子、筆記用具

②～パパ・ママ～ マタニティー教室(育児体験コース)

5/23(土)9:30～11:45(受付:9:20～)要申込4/9(木)～
ゆうゆうセンター2階 体験学習室

赤ちゃんのお世話体験。持ち物:母子健康手帳、筆記用具。

③ミルキィベビー教室

5/20(水)9:30～11:40 要申込4/2(木)～
ゆうゆうセンター3階 学びの部屋

赤ちゃんの身体測定、助産師による母乳相談(乳房マッサージは行い
ません)、おしゃべり会。持ち物:母子健康手帳、バスタオル、フェイ
スタオル

④もぐもぐ離乳食講習会

5/14(木)13:00～14:30(受付:12:45～) 要申込4/16(木)～
ゆうゆうセンター3階 調理室2

9～18か月頃の離乳食の進め方や実演、試食。むし歯予防と咀嚼
機能を育てるためのお話。開催日に9～18か月の乳幼児の保護者対
象。持ち物:「離乳食の進め方」の冊子、筆記用具、手拭きタオル





3/2

災害時における行政書士業務に関する協力活動に関する協定

府行政書士会と、災害発生時に被災者支援として各種行政手続きに関する相談の実施協力を速やかに求めるための「災害時における行政書士業務に関する協力活動に関する協定」を締結しました。



2/3

心地よい動きでリフレッシュ

介護予防のために、無理なくスポーツを楽しむ「気功」の講習会が開催されました。体をほぐしてから、ストレッチを中心とした易筋経^{えききんきょう}を実践。整理運動で息を整え、1時間半のプログラムが終わりました。参加者は、「気持ちよかった」「ちょっと汗かいたなあ」などと、満足感のある表情でした。



2/8

ミニロックトレイル

星の里いわふねで、未就学児から小学6年生までを対象としたミニトレイルランが開催されました。雪が降る中、天野川沿い1～3kmのコースを走り、寒さに負けず笑顔でゴールする参加者を家族やスタッフが温かく迎えていました。



2/5



カワセミ観察会

私市から逢合橋まで天野川沿いを歩く野鳥の観察会が開催されました。参加者は野鳥を探しながら双眼鏡を向けたり、カメラを構えたり。この日は、カワセミやハクセキレイなど、32種類の鳥を確認することができ、交野には多くの野鳥が生息していることを学びました。

2/14



わいわいネット交流会

ゆうゆうセンターで、地域活動でのLINE公式アカウントの活用を学ぶ講座が開催されました。市内で活動している市民団体の方が集まり、SNSとLINEの違いや、活用方法を聞いたあと、実際にLINE公式アカウントづくりに挑戦。講師のサポートを受けながら、それぞれの活動やイベントに活用できる機能を学びました。

2/18



足型でおひなさま

ぼらりすひろばで、「つくってあそび」が開催され、16組の親子が参加しました。色紙にとった足型を胴体に、目や口、せんすなどのパーツと、桜や葉っぱを飾り付けして、自分だけのおひなさまが完成しました。



児童書



野鳥はともだち
ジェス・キーティング／文
デヴォン・ホルズワース／絵
さくまゆみこ／訳 子どもの未来社
バードウォッチングを広め、野鳥の魅力を伝えた鳥類学者フローレンス・メリアム・ベイリーの伝記絵本。美しい絵が作品を引き立てる。



どうやってできるの？ラーメン
ひさかたチャイルド
みんなに人気の「ラーメン」、その作り方を写真で紹介した幼い子向けの知識絵本。小麦畑から始まり、麺打ちにスープと手順を追う。知らないことを知る不思議がある。

いっしょに読んで
「科学・知識のえほん」

★ 「科学・知識の絵本」を紹介します。
★ 物語絵本とは違った面白さを親子で体験してください。



たんぽぽはひとがすき

はに しやぼう
埴 沙萌 / 写真
しまだ やすこ
嶋田 泰子 / 文
ポプラ社

みんなの身近に咲いているたんぽぽ。春が近づくとよく見かけるけれど、たんぽぽの一日の変化、生命力や成長、咲いている場所など考えたことはありますか。例えば、たんぽぽの花は朝開いて、夜は閉じるのだそうです。この本は、たんぽぽの生きていくための作戦が、植物生態写真家の埴さんによってわかりやすく描かれています。一生懸命に生きようとするたんぽぽを親子で観察してみるのもいいかもしれません。



一般書



休む勇氣
たにくち
谷口 たかひさ / 著
祥伝社

休むことが苦手な日本人。休むメリットや幸せ、休むテクニックなど、「休みの本質」について、自身の体験やヨーロッパの事例などをもとに解説。



ファミリービジネスの教科書
かまち まさひで
蒲地 正英、
たくぼ よしひこ
田久保 善彦 / 著
東洋経済新報社

「従業員にとってファミリーはどんな存在?」「事業承継にはどのくらい時間がかかる?」など、ファミリービジネスの概要や特徴についての115の問いをQ&A形式で解説する。

4月の
おはなし会

のびのび、ゆったり
カーペットコーナーで
読み聞かせ

- ・倉治図書館 8・22(木) 15:30
- ・青年の家図書室 10(金) 11:00
- 24(金) 15:30
- ・星田会館図書室 16(木) 11:00
- ・こども図書室 9(木) 11:00



児童書



一般書

その他の新着は
こちらから!

消費生活
トラブル

ひとりで
悩まず
相談を



賃貸住宅退去時に壁の貼替費を払う必要はある?

Q 冷蔵庫の後部壁面が電気焼けにより、壁紙貼替費用を請求されましたが、払わなければなりませんか。

A こういった場合、国土交通省策定の「原状回復をめぐるトラブルとガイドライン」が参考になり、テレビや冷蔵庫等の後部壁面の電気焼けは通常の使用ととらえるのが妥当で、支払いを拒む余地があります。

助言 退去時に原状回復費用の支払いが必要な場合でも、ガイドラインでは経過年数による減価割合をもとに借主の負担額を決定することとしています。ただし、賃貸契約の内容によっては、ガイドラインと異なる場合がありますので、内容を十分に確認することが重要です。

※当時の法令や社会、個別状況等で解決が異なる場合があります。

市民のひろば



当コーナーに掲載している内容は市民・団体が主催しています。

6月号の締め切りは4/30(休)

催し

健康体操で元気に ペン字もします
姿勢改善・筋力アップ。4/10・24、5/8・15・22、6/5(金)14:00～16:00。武道施設。女性対象。3回1,500円、5回2,500円。
☎ 大西 ☎080-1434-5276

春のこども絵画チャレンジ
のびのびお花を描いて創造力・表現力UP。4/25(土)10:00～11:30。青年の家。4歳～小学生対象。1,500円。申込締切4/13(月)。
☎ 林 ☎090-6664-3907

スポーツウエルネス吹矢体験会
健康によい吹矢、一度体験してみませんか。4/6(月)・12(日)・20(月)・24(金)13:00～16:00。いきいきランド交野。無料。
☎ 寺島 ☎090-2116-0054

カリスゆったりストレッチ体操
バスタオル持参。①4/11(土)15:00～②4/25(土)・29(祝)14:30～③毎週金曜14:30～。①②いきいきランド交野③武道施設。500円。
☎ ペレイラ美起 ☎090-9612-2154

東海道ウォーク②日ノ岡峠から
古文化同好会の歴史健康ウォーク。弁当持参。4/11(土)9:00～17:00。交野市駅集合。案内は盛岡博さん。300円。
☎ 大澤 ☎090-3823-9488

デジカメ同好会 春の写真展
交野の風景と自由課題等の写真を多数展示。4/21(火)～26(日)9:00～17:00(最終日16:00まで)。青年の家。無料。
☎ 菅野 ☎072-891-4170

つじちゃんの笑って 笑いヨガ
笑って、健康寿命をのばそう。4/15(水)10:00～11:00。星田会館。500円。
☎ 辻 ☎090-4765-1095

包丁・ハサミ研ぎ
切れなくなった家庭用包丁、ハサミの研ぎ。4/15(水)・16(木)10:00～14:00受付。私部会館。品物により300～800円。
☎ 代永 ☎090-3357-4089

交野・わくわく科学教室
ビリリン。静電気の正体が見えてくる。4/26(日)14:00～16:00。青年の家。大人から子どもまで対象。500円。
☎ 坂野 ☎072-893-1083

お茶会&生け花
抹茶と菓子、春の花を楽しみましょう。4/18(土)・19(日)10:00～16:00(日曜は15:00まで)。青年の家。600円。
☎ 矢寺 ☎072-895-5955

廃食用油回収
使い終わった油、期限切れの家庭用油の回収。4/18(土)9:30～10:30。市内14か所。
☎ 代永 ☎090-3357-4089

古文化同好会の総会と講演会
森古墳群の歴史と現状についての講演。4/25(土)13:30～17:00。青年の家。講師は井上主税さん。300円。
☎ 大澤 ☎090-3823-9488

光で描く春色アート体験
透明感あふれる色遊びを楽しみます。手ぶら参加OK。4/25(土)10:00～11:30。青年の家。1,500円。申込締切4/13(月)。
☎ 林 ☎090-6664-3907

ありがとう笑いヨガ
笑い深呼吸で、心と体と脳が元気になる。4/18(土)13:30～15:00。ゆうゆうセンター。500円。
☎ 藤谷 ☎090-3038-5085

レイキヒーリング初めての体験
海外で人気のレイキヒーリングで免疫力UP。4/10、5/8、6/12(金)18:30～。ゆうゆうセンター。無料。
☎ 橋本 ☎080-3855-7258

バイオリンを奏でてみよう
初心者も弓の持ち方から。楽器貸し有り。4/8・15・22(水)午後。青年の家。年長から大人まで対象。1回2,000円。
☎ 小澤 ☎090-7103-4793

沖縄の空手道を学びませんか
空手道に興味がある方、親子参加歓迎。毎週火曜19:00～。青年の家。無料。
☎ 黒川 ☎090-1593-8750

心の病を抱えた家族の方々集合
心の病で悩んでいる家族の方々、参加を。4/8(水)13:30～15:30。ゆうゆうセンター。精神障害者の家族対象。無料。
☎ 雲川 ☎072-891-0884

俳句
交野俳句会
吉の札春待つ枝に結びけり
五百旗頭慶子
畑の菜のみどりを俎始かな
西村一子
生くるとは一日が大事冬
藤原晴美
足湯する一期一会の里の春
松田豊子
連なりの雫ついでむ寒雀
安田月券
おしゃべりも老いの良薬梅探る
長尾志磨子
しみじみと母似と思ふ初鏡
田端加代子
探梅行陽たまりばかり探しけり
星田竜
一般
冬眠と春眼重なり朝寝坊
山本綾子
還暦と米寿一献年始め
近田弘子
春風や胸襟開き聞き流す
山中仁義

川柳
さくららの会
題「お経」
お経よりテネシーワルツでおくつてね
籠島恵子
題「ゲーム」
オンラインは不法合法夢洲IR
八田正信
昨夜の夢百人一首でチャンピオン
山崎かず子
オセロ盤いつの間にかまっ白け
福井隆子
馬が好き自転車が好きポト好き
八田朋子
題「時事」
土鍋炊き玄米食べてパタカラパタカラ
勝山ちえ子
交野川柳会 句題「手紙」
同封にスマレ押し花高尾山
村山紀子
誕生日孫の手紙に出る涙
阪長敏
亡き友の去年の賀状読み返す
世古正二
自分宛絵ハガキ出して旅綴る
長谷川玉枝
馴れ初めの手紙大事に五十年
藤本克子
病室にチヨウチヨのように来たハガキ
村山敦子
投稿はふりがなをつけ(名前含む)、楷書で記載してください。なお、投稿されたものは必ず掲載されるものではありません。次回の掲載は7月号です。

健康寿命のための運動

圧迫骨折予防、筋力改善の運動。
4/26(日)13:30～。青年の家。75歳
くらいまでの女性対象。500円。
問 上山 ☎090-3130-3754

精神科医に聞く心の病って何

関西医大総合医療センター池田Dr.の
講演。5/10(日)13:00～14:30。ゆう
ゆうセンター。定員100人。無料。
問 交野心の病と共に生きる市民の会
☎072-893-9511

カウンセラー養成講座・説明会

4/7・14(火)10:30～12:00、19:15～
20:45。ラポールひらかた。18歳以上
対象。定員各15人。無料。
問 NPO法人京阪総合カウンセリング
☎072-814-7140

小学生ソフトボール見に来てね

広い校庭でボール投げやバッティング
をして遊ぼう。土・日曜13:00～。体
験はお問い合わせください。私市小
学校。無料。
問 河辻 ☎080-1420-5045

書道とペン字はじめませんか

初心者歓迎。4/10・24、5/8・15・22、
6/5(金)10:15～11:50。青年の家。3
回1,500円、5回2,500円。(初回無料)
問 大西 ☎080-1434-5276

簡単ピラティス無料体験会

運動不足・姿勢の乱れが気になる方
におすす。4/15(水)・17(金)13:00～、
14:30～。青年の家。女性対象。無料。
問 古川 ☎090-5057-0196

笑いヨガ 妃ちゃん

笑って免疫アップ。一緒に楽しみま
しょう。4/2(木)13:30～15:00。交
野会館。500円。
問 岡田 ☎080-2411-6105

仲間募集

アンサンブル彥星の団員募集

初心者高齢者も歓迎。楽しく合唱し
ませんか。毎月火曜(月2回、第1週
を除く)。青年の家。入会金2,000
円。月3,500円。
問 鳥橋 ☎072-893-5411

スポーツウエルネス吹矢

吹矢で楽しく健康に。毎月第4日曜
13:00～。青年の家。18歳以上対象。
定員10名。体験無料。年1,000円、
1回500円。
問 森 ☎090-5972-7873

初心者歓迎メンズヨガ無料体験

やさしいヨガで健やかに。毎週火・木
曜10:00～。青年の家。おおむね60
代以上の男性対象。月4,000円。
問 鈴木 ☎080-1490-1482

大人が楽しむゆっくりピアノ

初心者歓迎。楽しく弾ける喜びを一
緒に。毎月水曜(2回)午前。青年の
家。入会金1,000円。月3,000円。
問 小澤 ☎090-7103-4793

弓道初心者教室

弓道を始めてみませんか。5/9～
7/25の毎週土曜(12回)9:15～
12:00。ゆうゆうセンター。高校生以
上対象。8,000円(12回分)。
問 島田 ☎090-1077-3582

交野市剣道連盟会員募集

少年少女剣士募集中。詳細は連盟HP
または事務局へお問い合わせくださ
い。旭小・郡津小・岩船小・倉治小・妙
見坂小・武道館。
問 寺地 ☎072-894-0865

交野市障害児(者)親の会

世代を越えてつながってみません
か。月1回(随時)。ゆうゆうセンター。
障害児(者)の家族対象。年3,000円。
問 坪岡 ☎080-4985-2712

シニアソフトボール会員募集

運動不足を解消しませんか。見学自
由。月・水・金曜(祝日を除く)15:00～
17:00。私部公園グラウンド。60歳以
上対象。月1,000円。
問 神宮 ☎090-8384-5408

「ぞうれっしゃ」を歌う方募集

交野うたう会と一緒に歌いませう。
詳細は問い合わせください。ゆう
ゆうセンター。子どもから大人まで
対象。無料。
問 町田 ☎090-3644-3583

アンサンブル・マニアート会員募集

ピアノ演奏技術の習得。HP参照。毎
週金曜10:00～16:00。青年の家。
成人対象(音大生・卒不可)。入会金
2,000円。月1,700円。
問 三村 ☎090-7366-5187

点訳ボランティア始めませんか

点字を学び視覚障がい者の支援を。経
験者・初心者歓迎。毎週金曜10:00～
16:00(半日も可)。ボランティアセン
ター。無料。
問 ボランティアセンター
☎072-894-3737

市長表彰受賞者
おめでとうございます



あおやま かもこ
青山 電子さん

第30回近畿地区グラウンド・ゴルフ交歓大会に出場しBグループで優勝。



の だ
野田 ひなのさん

第35回日本クラシック音楽コンクール小学校高学年(女子の部)全国大会への出場等、複数のコンクールにおいて優秀な成績を収めた。

市HPに受賞者からの一言を掲載しています。



▶▶▶ HP

私部城を学び遊ぼう

内容 私部城本郭跡で①たけのこ掘②城市・たけのこ・弁当販売(10:00～12:00)③城縁日
日時 4/19(日)9:15～11:00 集合 私部城跡2郭看板前
定員 ①20人(先着) 費用 ①400円(1家族3人1,000円)③1人100円
持ち物 ①軍手、運動靴、手クワ、スコップ等
問 私部城を活かし守る会事務局 ☎090-9251-1830

日本さくら草の展示会・栽培講習会

▶展示会	▶講習会
日時 4/14(火)～18(土) 10:00～16:00	日時 4/18(土)13:00～14:30
※初日は13:00から。最終日は 15:00まで	場所 青年の家 学びの館2号館
場所 青年の家 学びの館1号館	費用 500円(花苗・用土・植木鉢 等含む)
問 交野さくら草の会 三宅 ☎090-1964-6403	鷺澤 ☎072-892-6945



交野を支える

裏舞台

暮らしを支えているまちのインフラ等の、普段見ることができない現場の裏側を紹介します。



今月の裏側

星の里浄水場

市内17か所の深井戸からくみ上げた地下水を毎日約1万5,000㎡ろ過して、安心安全なおいしい水道水を届けています。



おいしい水の秘密

鉄バクテリアが不純物を食べる過程で、薬品の量を大きく減らし、きれいな水が作られています。自然の力を使った処理方法では、日本一の浄水量です。

もしもに備える裏舞台



交野の浄水施設の耐震化率は、全国平均を超える100%。万が一の時も、配水池には約8割の水が備蓄され、高低差を利用して各家庭へ水を届けられるので、停電しても安心です。

24時間体制で管理



わずかな変化も見逃さないよう、24時間365日で設備や水質などを監視。異常や災害があった場合は、すぐに現場に駆け付けて復旧作業をしています。

