

懐かしさと新しさが交わる みんなのところが和むまち かたの

KATANNO

広報かたの

あなたと地域の、
民生委員・児童委員。



5

May
2026
No 888

主な記事の内容

- P.2-3 特集 地域の身近な架け橋、民生委員・児童委員
P.4-7 かたのPICK UP
P.8-19 イベント掲示板、くらしの情報
P.22-23 のびのび子育てひろば

困ったとき、頼れる人が地域にいます。

20代女性
子育てで利用できる支援について相談にのってくれました。

40代男性
親の介護の話をしたら介護の制度について教えてくれました。

60代男性
利用できそうな福祉制度を教えてくれました。

80代女性
地域で声をかけてもらえると1人暮らしでも安心です。

30代女性
家庭の悩みを聞いてもらい、心が軽くなりました。

50代女性
一人暮らしの母がいますが、地域の見守りがあると安心です。

70代女性
健康の不安を話したら、相談先を教えてくださいました。

20代男性
入学金や学費の悩みを相談したら相談窓口を紹介してもらえました。



地域の身近な相談役として活動する民生委員。市内では90人が、子育てや高齢者の見守りなど、暮らしの困りごとに寄り添っています。どこに相談すればよいか分からないときも、地域担当の民生委員に相談してください。

問 福祉総務課 ☎072-893-6402

地域の人と支援をつなぐ、身近な架け橋。それが民生委員・児童委員。

..... 民生委員・児童委員、主任児童委員とは？

民生委員・児童委員は厚生労働大臣から委嘱された非常勤の地方公務員で、市では現在90人が活動中。子育てや介護など福祉全般の悩みに寄り添い、専門機関へつなぐ架け橋です。
主任児童委員は子どもや妊産婦を専門に支援しています。



地域を支える民生委員の活動

相談件数 約**1,200**件 活動件数 **13,000**件以上 地域訪問・見守りなど 約**16,000**件

※R7年度実績見込み

相談してよかった、地域の民生委員

実際に活動している民生委員と、相談した子育て世代のお母さんにお話を聞きました。

気軽に相談してもらえたい

地域で暮らしていると、子育てや介護、生活のことなど、ちょっとした不安や困りごとが出てくることがあります。
そんなときに気軽に声をかけてもらい、必要な支援や相談先につなぐお手伝いをしています。

民生委員(主任児童委員)
ふたの 札幌さん



子育ての不安を安心して相談できました

初めての子育てで不安なことが多く、誰に相談したらよいか分からない時期がありました。民生委員の方に話を聞いてもらい、子育ての相談先も教えていただきました。地域に頼れる方がいることを知り、とても安心できました。

相談者 もとやま 本山さん

民生委員・児童委員・主任児童委員

親子で楽しめるファミリーフェスタ2026開催!

内容 民生委員の活動をもっと身近に感じてもらうイベントです。

日時 5/16(土)13:00~16:00

- ▷13:00 ~ オープニングイベント(人形劇)
- ▷13:45 ~ スーパーボールすくい、1円玉落とし、三角くじ、バルーンアート、輪投げ、プラバン作り、相談コーナー
- ▷15:30 ~ じゃんけん大会

費用 無料



相談コーナー



遊びコーナー



じゃんけん大会

困ったときは、地域の民生委員・児童委員へ。

ひとりで抱え込まず、気軽に相談してください。

かたの PICK UP

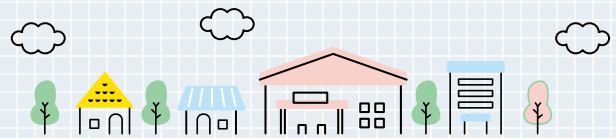

R8年度予算をお知らせします

☎ 財務課 ☎ 072-892-0121

R8年度当初予算は、第5次交野市総合計画の5つの「まちづくりの目標」の実現をめざし、まちの強みに磨きをかけ、人が集まる魅力あふれるまちづくりにつながる事業、また、公共施設や教育施設の老朽化対策、防災拠点等を整備する予算です。

5つの「まちづくりの目標」別の主な事業

1 みんなで子どもを育み、 子どもがのびのびと学ぶまち

● 妊婦健診の助成拡大

助成を最大17回(妊娠42週まで)に
拡充

1,639千円



● 小学校の遊具設置

郡津小など7校に
新しいすべり台を設置

13,000千円



● 給食調理

調理体制の整備と
給食回数の増加検討

(5年間の総額)
1,218,065千円

● 学校(特別教室)の机・椅子入れ替え

各小中学校の特別教室の
古い机・椅子を更新

72,336千円

● 新しい子育て拠点

ルクセンブルクパビリオンの部材を活用した
子育て施設と芝生広場兼
テニスコートの設計

55,000千円

2 みんなが互いを認め支え合い、 笑顔と元気があふれるまち

● 外出支援

高齢者・障がい者の
外出支援制度を拡充

44,424千円



3 みんなが助け合い、 安心して住み続けられるまち

● 旧第一中学校跡地整備

避難施設や防災公園を
備えた拠点を整備

1,030,039千円

● 旧交野みらい小学校跡地活用

校舎を解体し、
防災公園として整備設計

26,686千円

● 郡津5丁目の防災拠点

土地開発公社用地を活用し
地域防災拠点を整備

220,000千円

● 高齢者運転免許証の自主返納支援

自主返納への補助金を
1万2,000円に増額

3,942千円

4 みんながつどい交流し、 活力が生まれるまち

● 地域公共交通の確保

おりひめバスの安定運行
バスロケーションシステムの構築

233,268千円

● 交野市駅エリアの駐輪場整備

ぎんりんターミナルかたのの
再編とスペースの再整備

138,000千円

● 星田駅のアクセス

星田駅西第二自転車駐車場
拡張に伴い出入り口を新設

4,500千円

● 私部南2丁目ちびっこ広場

第二京阪高架下に親子が
交流できる広場を整備

12,000千円

● 倉治1丁目高架下ボール遊び広場

スケートボード競技用の
傾斜構造物(バンク)を設置

7,800千円

● 星田公園の改修

バスケットコート等の設置に
向けた設計

5,400千円

5 みんなで自然や文化を慈しみ、次世代に引き継いでいくまち

●私部城跡の保存活用

城跡を保存し、
防災公園として整備

111,000千円



その他

●水道料金の免除

物価高騰対策として、上下水道の
基本料金を8カ月分免除

567,147千円



●市役所本庁舎の耐震改修

庁舎の耐震化と設備改修
工事を実施(3カ年事業)

678,160千円



R8年度当初予算

一般会計予算 352億9万7千円
前年度比 20億8,739万1千円 5.6%減少

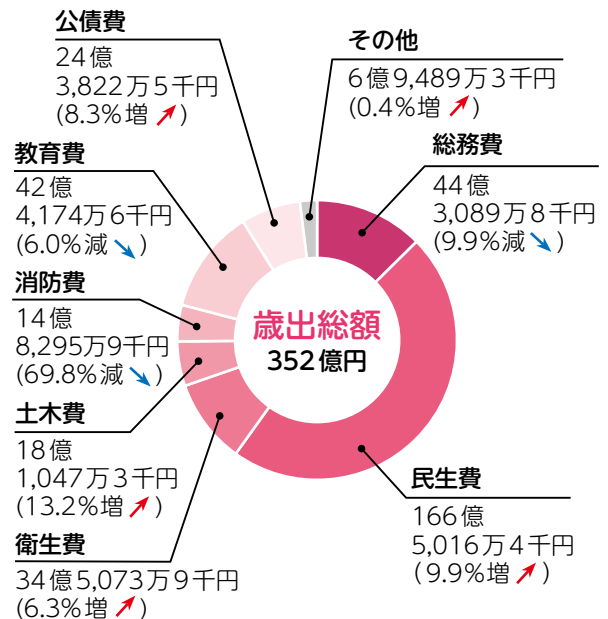
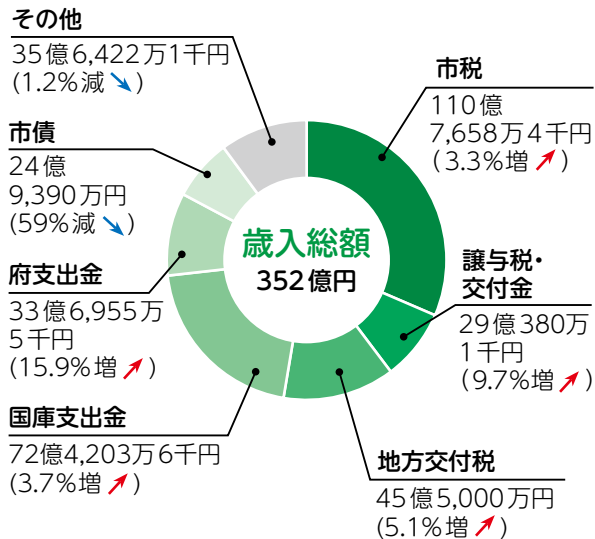

会計別の当初予算 会計別の当初予算額と、昨年度との増減は次のとおりです。

会計区分	今年度 当初予算A	昨年度 当初予算B	増減額 A-B	対前年対比 A/B	
一般会計	352億9万7千円	372億8,748万8千円	△20億8,739万1千円	94.4%	
特別会計	国民健康保険	72億7,263万4千円	73億9,752万6千円	△1億2,489万2千円	98.3%
	介護保険	76億4,999万6千円	72億4,810万3千円	4億189万3千円	105.5%
	公共用地 先行取得事業	2億4,270万円	2億4,560万円	△290万円	98.8%
	後期高齢者医療	21億7,797万1千円	18億6,015万6千円	3億1,781万5千円	117.1%
水道事業会計	31億6,973万8千円	28億6,245万6千円	3億728万2千円	110.7%	
下水道事業会計	25億2,694万9千円	24億3,492万8千円	9,202万1千円	103.8%	
総額	582億4,008万5千円	593億3,625万7千円	△10億9,617万2千円	98.2%	

市民窓口が市役所別館に移転します

市役所本庁の耐震化工事に伴い、市民部各課の窓口が別館へ仮移転します。詳細はHPをご覧ください。



HP

移転時期 ▷ 市民課・医療保険課 6/1(月)

▷ 課税課・収納管理課 6/8(月)

移転場所 市役所 別館1階・3階

フロア	課名	業務内容
3階	市民課	マイナンバーカード、戸籍届出、転入・転出、住居表示に関すること
	医療保険課	国民年金、国民健康保険、後期高齢者医療に関すること
1階	市民課	各種証明発行、パスポート、福祉サービスコーナーに関すること
	医療保険課	保険料納付相談・徴収等、特定健診・保健指導等各種事業に関すること
	課税課	個人市・府民税、法人市民税に関すること
		固定資産税、都市計画税に関すること
収納管理課	軽自動車税、家屋証明、仮ナンバー貸し出しに関すること	
	収納管理課	市税の納税相談、納付書再発行、還付手続きに関すること

別館 市民部部署位置図

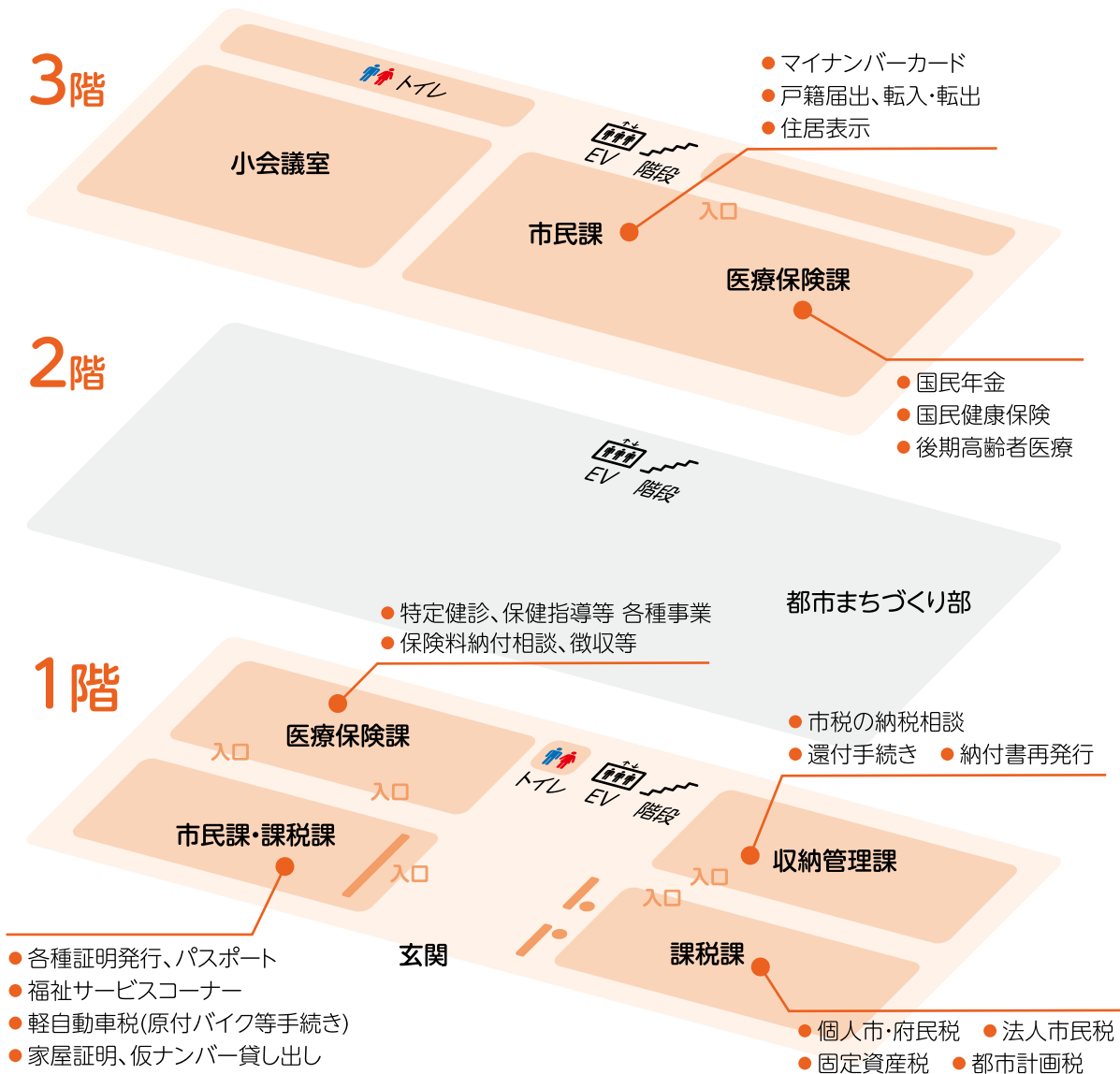

じゃんぼスクエア交野前での 移動販売支援事業の終了

じゃんぼスクエア交野内の店舗閉店により買い物環境が変化したことを受け、R6.2月から同付近で実施していた、買い物支援やにぎわい維持を目的とする移動販売の支援事業は、周辺の買い物環境の充実(MEGAドン・キホーテのオープン)に伴い、終了しました。



農とのふれあいツアー

田植えやじゃがいも(かたのルビー)掘りを通じて農業への理解を深めます。

日時 6/6(土)9:30～12:00(雨天時は6/13(土)) **場所** 交野みらい学園付近の農地

対象 市内在住の小学生と家族(小学生のみの参加不可)

定員 50人(抽選) **費用** 1人500円(保険料等)

申込 5/1(金)9:00～15(金)にWeb予約

※家族単位で申し込んでください。



申込



イベント 掲示板



アウトドア

交野三山ピークハイキング



申込

内容 交野三山(龍王山・旗振山・交野山)と普見山、北山(倉治山)を巡ります。
日時 5/17(日)9:00～15:00(雨天中止)
集合 河内磐船駅前
コース 普見山→くろんど園地→交野三山→北山→津田駅(約8km)
定員 15人(先着)
持ち物 昼食、飲み物、雨具
申込 5/1(金)9:00からWeb予約
☎ いきものふれあいセンター ☎072-893-6520

里山ボランティア募集



申込

内容 竹の伐採など里山の保全活動をしませんか。
日時 5/20(水)・24(日)9:30～12:00(雨天中止)
※1日のみの参加可
場所 奄山ふれあいの森(星田9丁目)
定員 5人程度(先着)
費用 無料
講師 交野みどりネット
持ち物 飲み物、タオル、帽子、作業できる服装(長袖、長ズボン)
※必要な道具は貸与します。
申込・☎ 5/1(金)9:00からWeb予約または環境衛生課 ☎072-892-0121

星のまち歩く歩くDAY



HP

内容 健康づくりに効果的なウォーキングを始めましょう。
※血圧が高い方は参加できません。
日時 5/15(金)9:30～11:30(受付9:15～)(雨天中止)
集合 ゆうゆうセンター1階 休日診療所側
コース 天野川左岸→第二京阪側道→星田駅→光林寺→フレンドマーケット
持ち物 健康手帳(ある方)、飲み物、タオル、帽子
☎ 健康増進課 ☎072-893-2111

交野山森林公園めぐりハイキング



内容 ごみ拾いをしながら交野山を登ります。
日時 5/17(日)10:00～13:30(雨天中止)
集合 情熱Parkテニスコート上
コース みはらしの道→交野山山頂→せせらぎの道→源氏の滝(約7km)
定員 10人(先着) 費用 無料
講師 交野里山ゆうゆう会
持ち物 昼食、飲み物、雨具
申込・☎ 5/1(金)から環境衛生課 ☎072-892-0121

交野しぜんしらべたい ～いきもの調査をしよう～



申込

内容 住吉神社(寺地区)周辺の植物や昆虫などのいきものを調べます。(約4.5km)
日時 5/14(木)9:30～14:30(雨天中止)
集合 河内磐船駅前 費用 無料
持ち物 飲み物、昼食、帽子、筆記用具、バインダー、あればルーペ
申込・☎ 5/1(金)9:00からWeb予約または環境衛生課 ☎072-892-0121

発見・実感・感動 交野ものがたり



申込

内容 七夕伝説の謎にせまる～倉治の巻～
日時 5/13(水)9:00～
集合 津田駅ロータリー側
定員 30人(先着) 費用 400円
申込 Web予約
☎ 星のまち観光協会 ☎070-2838-9690



青年の家

行政書士会日曜無料相談会

内容 遺言、相続、成年後見、内容証明の作成等。
 日時 5/17(日)13:00～15:00(要予約)
 場所 青年の家2階 研修室206号室
 費用 無料
 申込・問 行政書士会枚方支部 ☎080-6116-6415

体力測定会



内容 筋肉量や体内の水分・タンパク質量、歩行速度・握力等を測定します。自分の体の状態を知り、健康・体力作りに役立てましょう。
 日時 5/21(木)13:00～14:15、14:30～15:45
 場所 青年の家 武道館
 対象 市内在住のおおむね65歳以上
 定員 各10人(先着) 費用 無料
 持ち物 飲み物
 申込・問 5/1(金)から高齢介護課 ☎072-893-6409



いきいきランド交野

ピックルボール体験会



内容 テニスや卓球、バドミントンが混ざったスポーツです。
 日時 5/18・25(月)19:30～21:00
 場所 いきいきランド交野 サブアリーナ
 対象 中学生以上
 定員 各12人(先着) 費用 1,000円(1回)
 持ち物 室内シューズ、飲み物
 申込 5/1(金)9:30からWeb予約
 問 いきいきランド交野 ☎072-894-1181

個人参加型ピックルボール



内容 参加者同士で試合を行います。
 日時 5/23(土)17:30～19:00、19:30～21:00
 場所 いきいきランド交野 サブアリーナ
 対象 中学生以上 定員 各14人(先着)
 費用 市内500円、市外800円、パドルレンタル300円
 持ち物 室内シューズ、飲み物
 申込 5/1(金)9:30からWeb予約
 問 いきいきランド交野 ☎072-894-1181

グラウンド・ゴルフ体験会

内容 グラウンド・ゴルフの初心者体験を実施します。
 日時 水・金曜10:00～12:00
 場所 いきいきランド交野 グラウンド
 定員 各曜日3人(先着)
 費用 65歳以上5,000円、身体障がい者3,500円(回数券11回分)
 申込・問 5/1(金)9:30からいきいきランド交野 ☎072-894-1181

バドミントンスクール ジュニア、大人(初・中級)

内容 未経験者大歓迎。経験豊富なコーチが丁寧に指導します。
 日時 金曜①15:45～17:15②17:20～18:50
 水曜③19:15～21:00
 場所 いきいきランド交野 メインアリーナ
 対象 ①小学1年～3年生 ②小学4年～6年生
 ③中学生～一般
 定員 ①16人 ②20人 ③22人
 費用 入会金2,000円、月会費6,380円
 持ち物 室内シューズ、ラケット、飲み物、タオル
 申込・問 いきいきランド交野 ☎072-894-1181

バスケットボールスクール

内容 経験豊富な大阪エヴェッサスクールコーチが丁寧に指導します。
 日時 木曜①17:00～17:50②18:00～19:20
 ③19:30～20:50
 場所 いきいきランド交野 メインアリーナ
 対象 ①6歳～小学3年生 ②小学4年～6年生
 ③中学生・高校生
 定員 ①20人 ②③各25人
 費用 入会金2,000円
 月会費①5,800円②③7,200円
 持ち物 室内シューズ、飲み物、タオル
 申込・問 いきいきランド交野 ☎072-894-1181



星の里いわふね

プラネタリウム上映と関連イベント



HP

内容 ほしふるまのものがたり、春の星空ガイド、国産機最古のプラネタリウム「MS-10」上映。2本立て。

日時 毎週土・日曜 11:00～11:40、14:00～14:40

場所 星の里いわふね 体育室

定員 各40人(先着)

費用 一般600円、小中学生300円、小学生未満100円(受付でチケット購入)

関連イベント

星のしずくワークショップ

内容 ①マグネット作り ②星のオリジナルクリアファイル作り

日時 5/5(祝) 10:00～15:30

費用 ①550円 ②330円



こどもの日特別投影

内容 みんなでプラネタリウムを楽しもう。バックヤードツアーもあります。

日程 5/5(祝) 11:00～、14:00～

定員 各40人(先着)

費用 小中学生150円、小学生未満50円

申込・問 星の里いわふね ☎072-893-3131

津軽三味線マンツーマンレッスン



HP

内容 自分のペースで続けられる教室です。三味線、撥は無料貸し出し(ユビスリ持参)。

日時 5/14、6/11(休)①9:30～②10:45～③12:15～④13:30～⑤14:45～⑥16:00～各1時間

場所 星の里いわふね 控室

対象 10歳以上(小学生は保護者同伴)

費用 個人レッスン(1回)大人5,000円、中学生以下2,500円 少人数レッスン(2～3人)1人3,000円

講師 いながきあかね 稲垣亜香音さん

申込・問 星の里いわふね ☎072-893-3131

桂南天の会



HP

内容 落語家・桂南天さん等による落語会。

日時 5/9(土) 14:00～(開場 13:30)

場所 星の里いわふね 体育室

対象 小学生以上 定員 200人(先着)

費用 前売2,000円、当日2,500円

申込・問 星の里いわふね ☎072-893-3131



ゆうゆうセンター

権利擁護セミナーの開催

内容 高齢者等からの相談が多い消費者トラブルについて学びます。

日時 5/26(火) 14:00～16:00(受付 13:30～)

場所 ゆうゆうセンター 4階 多目的ホール

定員 100人(先着) 費用 無料

申込・問 5/15(金)までに地域包括支援センター

☎072-893-6426 ㊟072-895-1192

※手話通訳や要約筆記を希望される方は申込時にお伝えください。

認知症介護者家族の交流の場「はまゆりの会」

内容 日ごろの悩みや介護に関する疑問等、同じ立場の方と気兼ねなく話しましょう。

日時 5/27(水) 13:30～15:30(受付 13:15～)

場所 ゆうゆうセンター 3階 研修室

対象 認知症の方を介護している家族

定員 20人程度(先着) 費用 無料

申込・問 5/20(水)までに地域包括支援センター

☎072-893-6426

元気アップメイト養成講座

内容 高齢者の健康づくりを応援するボランティアの養成講座です。修了後、地域教室で活動してみませんか。

日時 6/2(火)～7/21(火) 9:30～11:30(全8回)

場所 ゆうゆうセンター 1階 審査会室

対象 市内在住の方 定員 10人(先着)

費用 無料 持ち物 筆記用具、飲み物

申込・問 5/1(金)から高齢介護課 ☎072-893-6409



脳に効く音読教室



内容 音読は脳を活性化させ、認知症の予防やストレス発散に役立ちます。効果的な音読方法をプロの朗読講師がお伝えします。

日時 5/21(木)9:30～11:30

場所 ゆうゆうセンター 3階 研修室

対象 市内在住のおおむね65歳以上

定員 20人(先着)

持ち物 飲み物、眼鏡(必要な方)

申込・☎ 5/1(金)から高齢介護課 ☎072-893-6409

頭の元気度チェック



内容 脳(認知)機能をチェックし、頭健康づくりに役立ちます。

対象 認知症の診断や治療を受けていない市民

①ゆうゆうセンター(対面)

内容 タッチパネルで簡易な認知機能チェックと頭健康づくりにつながるアドバイスを行います。

日時 5/25(月)10:00～11:30(うち30分間)

場所 ゆうゆうセンター 1階 審査会室

対象 65歳以上

定員 6人(先着)

申込・☎ 5/1(金)から高齢介護課 ☎072-893-6409

※参加は年度内1回限り

②電話で実施

申込後、受検証を送付しますので、指定のコールセンターに電話をかけて検査(おおむね15分)を受けてください。検査後、おおむね3週間以内に郵送で結果を送ります。

対象 40歳以上

定員 500人(先着)

申込・☎ Eメールまたは高齢介護課
☎072-893-6409 ✉kaigo@city.katano.osaka.jp
(件名「頭の元気度チェック」、本文に郵便番号・住所・電話番号・氏名・年齢を記入)

※昨年度受検された方も受検可能。

ファミサポ提供・両方会員講習会



HP

内容 子育ての手伝いをしたい方(提供会員)と、してほしい方(依頼会員)、その両方をする方(両方会員)を募集しています。提供・両方会員として活動するための講習会(子どもの食事や遊びに関する講義、保育実習等。⑤は普通救命)を開催します。依頼会員登録は随時受付中。家族写真と本人確認書類を持参の上、センターまでお越しください。

日時

①6/11(木)9:15～13:00 ②6/12(金)9:15～13:00
③6/17(水)9:15～13:00 ④6/19(金)9:15～12:00
⑤6/23(木)10:00～12:00 ⑥6/25(木)9:30～12:00
⑦6/26(金)9:15～13:00

場所 ゆうゆうセンター

対象 講習会后、提供・両方会員として活動できる方

申込・☎ 6/5(金)までにファミリー・サポート・センター ☎072-893-0757



星田西体育施設

ピラティス 第1期

内容 心体を整えるエクササイズです。

日時 5/7・21・28、6/4・18・25(木)(全6回)
15:40～16:40

場所 星田西体育施設 体育室

対象 16歳以上 定員 各30人(先着)

費用 3,600円

講師 わださおり 和田紗織さん

持ち物 飲み物、タオル、室内シューズ、バスタオルまたはブランケット、あればヨガマット

申込・☎ 参加費を添えて星田西体育施設

☎072-893-7721

ZUMBA GOLD® 第1期

内容 ラテン系の音楽でダンスをするエクササイズです。初心者や久しぶりに体を動かす方でも気軽にできます。

日時 5/7・21・28、6/4・18・25(木)(全6回)14:30～15:30

場所 星田西体育施設 体育室

対象 16歳以上 定員 各30人(先着)

費用 3,600円

持ち物 飲み物、タオル、室内シューズ

申込・☎ 参加費を添えて星田西体育施設

☎072-893-7721



星田西体育施設

女性スポーツ教室 前期

日時 5/13～9/30の毎週水曜日(8月、9/23を除く)(全16回) 10:00～12:00

場所 星田西体育施設 体育室

対象 16歳以上 費用 8,000円

講師 竹平富美子さん

持ち物 飲み物、タオル、室内シューズ、バスタオルまたはブランケット

申込・☎ 参加費を添えて星田西体育施設

☎072-893-7721

マルチスポーツ教室

内容 さまざまなスポーツにチャレンジし、体と心を育てます。

日時 5/1・8・22・29(金) 17:45～18:45

場所 星田西体育施設 体育室

対象 小学生 定員 各20人(先着)

費用 月6,600円 ※初回体験無料

※初回登録手数料3,000円

持ち物 飲み物、タオル

申込・☎ 星田西体育施設 ☎072-893-7721

スポーツスクール

内容 跳び箱や鉄棒、マット等を使用して運動を行います。

日時 5/1・8・22・29(金)(全4回)①15:45～16:45

②16:45～17:45

場所 星田西体育施設 体育室

対象 ①年少～年長②小学生 定員 各20人(先着)

費用 6,600円 ※初回登録手数料3,000円

持ち物 飲み物、タオル

申込・☎ 参加費を添えて星田西体育施設

☎072-893-7721

ジュニアバレエ教室

内容 柔軟性やバランス、姿勢が良くなり、しぐさが美しくなります。

日時 5/12・19(火) 17:15～18:15

場所 星田西体育施設 体育室

対象 3歳～小学2年生 定員 10人(先着)

費用 月2,000円 持ち物 飲み物、タオル

申込・☎ 参加費を添えて星田西体育施設

☎072-893-7721

フットサル教室前期

内容 初心者OK。必要な技術を丁寧に指導します。

日時 5/10・24・31、6/7・14・28、7/5・12・26、

8/2・23・30、9/6・13・27(日)(月3回)

①13:00～14:30 ②14:30～16:00

対象 ①年長～小学生低学年

②小学生低学年～高学年

定員 各20人(先着)

費用 月1,800円

持ち物 飲み物、タオル、室内シューズ

申込・☎ 参加費を添えて星田西体育施設

☎072-893-7721



その他施設(市内)

おもちゃ作りボランティア体験

内容 活動紹介とおもちゃ作り体験を行い、世代間・地域交流します。

日時 5/21(休) 13:00～14:00

場所 ボランティアセンター 2階

対象 市内在住・在勤・在学

定員 10人

費用 無料

講師 おもちゃ作りとニュースポーツ・演芸「玉手箱」

申込・☎ Web予約またはボランティアセンター

☎072-894-3737



申込

みどりのカーテン大作戦2026

内容 夏に向けて、エコ活動。ゴーヤーの「みどりのカーテン」を作りましょう。

育て方講座(ゴーヤーの苗プレゼント付き)

日時・場所

①5/17(日) 10:00～11:30、青年の家 研修室206

ゴーヤーの苗配布(育て方の資料付き)

②5/15(金) 10:00～10:30、星田会館前(星田3丁目)

③5/15(金) 11:30～12:00、倉治公民館前(倉治1丁目)

④5/17(日) 13:00～14:00、青年の家 学びの館1号室

対象 市内在住(いずれか1回のみ)

定員 ①30人(先着) ②③④50人(先着)

費用 無料

講師 交野みどりネット

持ち物 筆記用具(①のみ)、苗持ち帰り用の袋

申込 ①のみ5/1(金)9:00からWeb予約

②③④直接会場

☎ 環境衛生課 ☎072-892-0121



申込

伸ばそう健康寿命！ 「いろいろ測定してみよう」



内容 骨密度測定器・血圧計・握力測定器・ベジチェック・体組成計等を使って、身体の状態を確認してみませんか。

日時 5/26(木)9:30～14:30

場所 フレンドマート交野店 フレンドスペース

定員 100人(先着)

費用 無料

☎ 医療保険課 ☎072-892-0121

元気アップ体操クラブ



内容 筋力・体力等の維持・向上に役立つ市オリジナルの体操です。運動不足解消にご参加ください。



HP

①ゆうゆうセンター 4階 多目的ホール

日時 5/20(水)10:00～10:45

11:00～11:45

定員 各60人(先着)

②青年の家 武道施設

日時 5/14・28(木)13:30～14:15、14:30～15:15

定員 各50人(先着)

③いきいきランド交野2階 サブアリーナ

日時 5/8・22(金)10:30～11:15

定員 各70人(先着)

対象 市内在住のおおむね65歳以上

費用 無料

持ち物 飲み物、②③室内シューズ

申込 直接会場(受付は15分前)

☎ 高齢介護課 ☎072-893-6409



ひきこもり親のつどい



申込

内容 子どもや自身のこと等、気軽に話しませんか。

日時 5/25(月)10:00～11:30(受付9:30～)

場所 ボランティアセンター 1階

対象 おおむね40歳以上のひきこもり状態にある方の家族(事前面談あり)

申込 Web予約

☎ 社会福祉協議会 ☎072-895-1185



その他施設(市外)

採用選考スタート! 3Steps 就活フェア(1st Step 合同企業説明会)



HP

内容 6/1(月)からハローワークで大学卒等求人職業紹介(応募受付)が始まります。それに伴い、大阪労働局では面接対策や就職面接会等を実施します。

日時 5/29(金)13:00～17:15

場所 OMMビルホール Cホール

対象 大学(院)、短大、高等専門学校、専修学校等の学生(全学年・留学生含む)および卒業後3年以内の方

☎ 大阪労働局 ☎06-4790-6300

創業セミナー



申込

内容 「起業への最初の一步」

日時 5/23(土)13:00～15:00

場所 枚方市総合文化芸術センター 創作活動室1

費用 無料 定員 30人(先着)

申込 Web予約

☎ 北大阪商工会議所中小企業相談所 ☎072-843-5154

ひとり親家庭の親等のための 就業支援講習会受講生



申込

ケアマネジャー試験対策講座

日時 7/25～8/29の土曜(全6回)

時間 10:00～16:00

場所 府立母子・父子福祉センター

定員 20人 費用 6,000円(教材費)

申込資格 第29回ケアマネジャー試験申込者

詳細はHPをご覧ください。

申込・☎ 6/25(木)〈必着〉までにWeb予約または往復はがきに①希望講座名②住所③氏名(ふりがな)④生年月日⑤職業⑥電話番号⑦ご自身について⑧受講動機⑨過去に当センターで受講した講座⑩Wi-Fi環境の有無⑪保育希望者は子の氏名・年齢(2歳～小学校入学前)を記入の上、府立母子・父子福祉センター 〒537-0025 大阪市東成区中道1-3-59 ☎06-6748-0263





制度・業務

自衛官等募集事務に係る 対象者情報の提供



HP

市は、自衛官の募集事務に関する法定受託事務として、自衛隊の依頼により電子データで対象者情報の提供を行っています。なお、市から提供した住民情報は、個人情報保護に関する法律に基づき、適切な取り扱い等を定めた覚書を交わし、確実な個人情報保護を図ります。また、対象情報の提供は本市独自の制度ではありません。自衛隊に個人情報の提供を望まない方は、自衛隊に提出する情報から除外する除外申請制度があります。

情報提供対象者 H16.4/2～17.4/1生まれ、H20.4/2～21.4/1生まれの男女（日本国籍の住民に限る）

申請期間 6/19(金)まで

申込 申請書を市民課に提出または郵送

問 市民課 ☎072-892-0121

マイナンバーカード 土・日曜日受付・交付(予約優先制)



HP

マイナンバーカードの申請(サポート)、交付、電子証明書の発行・更新等の手続きができます。必要な持ち物を確認の上、ご利用ください。

日時 5/9(土)・24(日)9:00～12:00

予約電話 ☎0570-048978(平日9:00～17:00)

場所 市役所本館1階 市民課

※必ず本人がお越しください。

※予約は申請・交付・電子証明書の発行・更新のみです。その他の手続きは予約不要です。

※詳細はHPまたはお問い合わせください。

問 市民課 ☎072-892-0121



マイナンバーカードの 訪問申請受付



HP

自宅等へ訪問し、市職員がマイナンバーカード申請に必要な顔写真の撮影から申請受付までの手続きを無料で行います。申請時に書類がそろっている場合、カードを自宅に本人限定受取郵便(書留)で郵送します。(郵送は新規申請のみ)

日時 5/20(水)・22(金)10:00、14:00

対象 市に住民登録があり、病気や障がい等の理由によりご自身で外出することが難しく、マイナンバーカードを申請する方。本人確認書類等、手続きに必要なものは予約時に確認します。

申込条件

- ①訪問先は市内であること。
- ②申請から2か月以内に住所や氏名を変更する予定がないこと。
- ③申請者本人が訪問先におり、申請できること(15歳未満の方および成年被後見人等は法定代理人の同席が必要)。
- ④外国人住民の場合は、在留期間が2か月以上あること。
- ⑤顔写真を撮影し申請書を記入する場所を用意できること。
- ⑥職員は自動車で訪問するため、無料駐車スペースを用意できること(軽自動車1台分)。
- ⑦使用許可や使用料等が必要な施設等で訪問を希望の場合は、申請者において使用許可を受ける等すること。また、使用料がかかる場合は申請者が負担すること。
- ⑧写真撮影時の姿勢保持等のお手伝いをすることはできないため、体を動かすことが困難な方は、介助者などが同席してください。

予約日 5/1(金)～

予約方法 希望日の1週間前までに、市マイナンバーカード予約専用ダイヤル☎0570-048978(平日9:00～17:00、祝日を除く)(先着順)ご予約をいただければ、市役所でもマイナンバーカード申請に必要な顔写真の撮影および申請受付等を実施しておりますので、上記予約専用ダイヤルまでお問い合わせください。

詳細はHPまたはお問い合わせください。訪問時には、職員証を提示します。

問 市民課 ☎072-892-0121

木造住宅耐震化補助制度

契約着手前に申請が必要です。また、対象とならない場合もありますので、事前にご相談ください。

補助額

- ①耐震診断補助制度
1戸あたり上限5万円
- ②耐震改修工事補助制度
工事費用の80%(上限100万円)
- ③耐震シェルター設置補助制度
設置費用の70%(1戸あたり上限40万円または所得により60万円)
- ④木造住宅除却補助制度
除却工事費用の23%(上限50万円)

対象 次の要件を全て満たす方

- ▷S56.5月以前に建築された木造住宅(①~④)
- ▷耐震診断後の施工(②~④)
- ▷個人所有者等の課税標準額が507万円未満(②~④)

※いずれも1,000円未満の端数は切り捨てます。

問 都市まちづくり課 ☎072-892-0121



ブロック塀等撤去・改修補助制度

工事着手前に申請が必要です。また、対象とならない場合もありますので、事前にご相談ください。

対象 次に該当する塀の撤去・改修

- ▷国・府・市が管理する道路に面するコンクリートブロック塀・石塀・コンクリート塀・レンガ塀・土塀であること(倒壊の危険性があるもの)
- ▷撤去する塀の高さが60cmを超えること
- ▷一部撤去の場合は撤去後の塀の高さが60cm以下となること
- ▷塀が道路に残ったり、水路等の公共施設に突出しないこと
- ▷改修により新たにブロック塀等を設置する場合は、その高さを全て60cm以下とし、60cmを超える部分は軽量フェンスとすること

※高さはいずれも道路面からの高さ

補助額 ①撤去:費用の3分の2(上限10万円)

②改修:費用の3分の2(上限20万円)

※②のみの補助は受けられません。いずれも1,000円未満の端数は切り捨てます。

問 都市まちづくり課 ☎072-892-0121



HP



耐震補助金・ブロック塀等補助金の代理受領制度について

「木造住宅耐震化補助制度」と「ブロック塀等撤去・改修補助制度」の補助金の受け取りを、申請者に代わって工事等の実施業者が行う制度です。これにより、申請者は補助金を差し引いた費用を用意すればよくなり、立替費用の負担が軽減されます。代理受領できるのは申請者と契約した業者に限りです。

問 都市まちづくり課 ☎072-892-0121



土砂災害特別警戒区域内に係る住宅移転・補強補助制度

着手前に申請が必要です。また、対象とならない場合もありますので、事前にご相談ください。

がけ地近接等危険住宅移転事業補助制度

補助限度額

引越等費 上限97万5,000円

除却費 事業年度における「住宅局標準建設費等通知に定める除却工事費」

建物助成費 新たな住宅の購入や建設等のために金融機関から借り入れた資金の利子相当額に対し上限421万円

対象

- ▷特別警戒区域に指定された日以前に建築された住宅を所有し、現に居住しているもの
- ▷対象住宅の除却を行う、または、除却を行い市内の特別警戒区域以外に対象住宅に代わる住宅の購入等を行う事業
- ▷その他要件あり

土砂災害特別警戒区域内既存不適格住宅補強事業補助制度

補助限度額

設計費 1棟あたり上限15万4,000円(補強設計費用の23%)

工事費 1棟あたり上限77万2,000円(補強工事費用の23%)

対象

- ▷特別警戒区域に指定された日以前に建築された住宅で所有し、現に居住しているもの
- ▷市民税課税所得金額が507万円未満の方
- ▷その他要件あり

問 都市まちづくり課 ☎072-892-0121



HP



HP



制度・業務

自発的活動支援事業



HP

障がい者の日常・社会生活での社会的障壁を除去する取り組みに補助金を交付します。

対象 市内の障がい者やその家族による地域住民団体で市内に拠点を置く団体

補助額 3万円(定数6事業。事業完了後に交付)

実施期間 決定通知後からR9.3/31(木)まで

申請書の配布 5/1(金)から障がい福祉課またはHPからダウンロード

申込・問

5/29(金)(消印有効)までに申請書を郵送または持参。
〒576-0034 天野が原町5-5-1 障がい福祉課
☎072-893-6403

大阪府肥料価格高騰対策支援事業



HP

農業資材価格の高騰により、経営に影響が出ている府内農業者(個人または法人)に、「大阪府肥料価格高騰対策支援金」を支給します。詳細は府HPをご確認ください。

対象 府内在住で農業の売上が100万円以上(R7年の確定申告額等)の農業者

申請先・問

6/30(木)までにオンラインまたは郵送
〒542-0081 大阪市中央区南船場4-3-2
ゼント心齋橋6階
府肥料価格高騰対策支援金事務センター
☎0120-700-067

児童扶養手当

父母の離婚、死亡や障がい等により、父または母と生計を同じくしていない児童(18歳になってから最初の3/31までの児童(一定の障がいがある場合は20歳未満の児童))を監護する母、監護し生計を同じくする父、または父母以外で児童を養育する方に支給されます。受給資格がなくなったとき(婚姻(内縁含む)、父・母の帰還、児童を養育しなくなった等)は、すぐに届け出をしてください。

受給条件

公的年金給付との支給調整や本人と扶養義務者(同居の親族)の所得制限、支給要件等の条件があります。

定例払い 5/11(月)

問 子育て支援課 ☎072-893-6406



税・保険・年金

税の納期限

固定資産税・都市計画税(第1期分)と軽自動車税の納期限は6/1(月)です。期限までに納めてください。

問 収納管理課 ☎072-892-0121



市税の減免



HP

次の事情により納税が困難になった場合、一定要件により市税が減免される場合があります。要件等の詳細はお問い合わせください。

市・府民税・森林環境税

生活保護受給、火災等の災害、失業(自己都合を除く)、休廃業等

固定資産税・都市計画税

生活保護受給者、火災等の災害等

軽自動車税

生活保護受給者、障がい者認定、公益用・専用構造車両所有、災害等

申請期間 各税金の納期限

※すでに納付した税額は減免対象外です。

申込 窓口またはオンライン申請(一部税目に限る)。詳細はHPをご覧ください。

問 課税課 ☎072-892-0121

国民年金制度



HP

任意加入制度

60歳までに老齢基礎年金の受給資格を満たしていない場合や、40年の納付済み期間がないため老齢基礎年金を満額受給できない場合等で年金額の増額を希望するときは、60歳以降でも国民年金に加入できます(厚生年金保険、共済組合等の加入者を除く)。ただし、申し出のあった月からの加入となり、遡って加入することはできません(60歳の誕生日の前日より任意加入の手続きが可能)。

付加保険料制度

国民年金の保険料に加えて付加保険料(月400円)を納めることで、老齢基礎年金を増額できます。申し出のあった月からの納付となります。詳細はHPをご覧ください。

問 枚方年金事務所 ☎072-846-5011

医療保険課 ☎072-892-0121



募集

交野市新型インフルエンザ等対策行動計画第2版に関するパブリックコメント



HP

国・府の上位計画の改定に伴い、市の計画も改定するため、皆さんの意見を募集します。

募集期間 5/14(木)～6/12(金)

閲覧場所 市HP、情報公開コーナー、危機管理室
意見を提出できる方

- ▷市内在住・在勤・在学している
- ▷市内に事業所(事務所)がある
- ▷市税の納税義務がある
- ▷その他、本案件に利害関係がある

提出先・問 郵送、FAX、Eメールまたは持参で危機管理室へ提出。〒576-8501 私部1-1-1
 FAX 072-893-2636 ✉ansin@city.katano.osaka.jp
 ☎072-892-0121

天の川七夕まつり各種募集

日時 7/25(土)15:00～21:30(雨天の場合26(日)に順延)

場所 私市駅前広場、星の里いわふね周辺

①出店者

出店条件 七夕らしい飾りができる市内事業者および団体(露店商を除く)

出店料 1万6,000円(テント貸出料、電設費用含む)

使用料 電気器具1台につき3,000円、プロパンガスボンベ(ホース付き)1基2,750円、ガスコンロ1台550円、机2台・いす5脚セット2,500円、カセットコンロは使用不可。応募多数の場合は抽選。

申込 5/29(金)までにWeb予約

②飾り付け団体

あんどん・ガラスキャンドル等の飾り付けを行う団体を募集します。材料費1万円を補助します。

申込 5/29(金)までにWeb予約

③当日ボランティア

申込 Web予約

問 天の川七夕まつり実行委員会事務局
☎070-8525-1894(平日11:00～16:00)



申込



申込



申込



子どもの居場所づくり事業団体・応援者を募集



HP

子どもの居場所づくりの取り組みが、より多くの地域で継続的に行われていくための支援を実施しています。その一環として子ども食堂や学習支援等に新たに取り組む団体に対して初期費用のほか運営費の一部を助成する「こどもの居場所づくり推進事業補助金」の募集を行います。子どもの居場所を支えたい、協力したい方も随時募集しています。詳細はHPをご覧ください。

問 子育て支援課 ☎072-810-5820



お知らせ

関西停電情報アプリについて



ダウンロード

あらかじめ登録した地域に停電が発生した際にプッシュ通知で素早くお知らせします。停電状況の確認や復旧見込みのチェックも簡単で、関西エリアの離れて暮らす家族や親族の地域もまとめて見守りできます。ダウンロードは無料です。

問 危機管理室 ☎072-892-0121

住宅用火災警報器の設置率調査



HP

すべての住宅に住宅用火災警報器の設置が義務付けられています(自動火災報知設備が設置されている住宅を除く)。全世帯を対象に設置率調査を行っていますので、Webまたは電話にて回答をお願いします。回答がない世帯には、消防職員が自宅訪問します。

問 消防本部予防課 ☎072-892-0012

赤十字活動資金の募金について

毎年5月・6月の赤十字運動月間を中心に、活動資金の募集を行っています。活動資金は日本赤十字社が行うさまざまな人道的活動に使われます。皆様のご支援をお願いします。なお、R7年度の募金に対して、463万962円のご寄付をいただきました。ご協力誠にありがとうございました。

問 福祉総務課 ☎072-893-6402



日本赤十字社



お知らせ

5月はギャンブル等依存症問題 啓発月間です

依存症の相談窓口

▷大阪府こころの健康総合センター

☎06-6691-2818

平日9:00～17:45

第2・第4土曜9:00～17:30

▷四條畷保健所(要予約)

☎072-878-1021 平日9:00～17:45

▷大阪依存症ほっとライン(SNS相談)

毎週水・土・日曜17:30～22:30

(最終受付22:00)

LINE公式アカウントに友達登録のうえ利用可

▷大阪府Webページ「依存症に関する
相談窓口一覧」

☎健康増進課 ☎072-893-2111



HP



SNS相談



HP

市長選挙および市議会議員補欠選挙

任期満了に伴う市長選挙および市議会議員補欠選挙を次のとおり行います。

告示日 8/30(日)

投票日 9/6(日)7:00～20:00

開票日時 9/6(日)21:15～

開票場所 いきいきランド交野 メインアリーナ

立候補受付(告示日)

場所 市役所本館3階第2委員会室(8:30～10:00)

市役所本館2階選挙管理委員会事務局(10:00～17:00)

立候補予定者説明会

立候補に関する説明と必要書類をお渡ししますので、立候補予定者またはその代理の方は出席をお願いします。

日時 7/24(金)14:00～

場所 市役所別館3階 小会議室

期日前投票所の変更について

市役所の耐震・設備改修工事に伴い、市役所別館1階からいきいきランド交野1階エントランスホールに変更となります。

☎選挙管理委員会事務局 ☎072-892-0121



雨水出水浸水想定区域の 指定について



HP

R8.4月より雨水出水浸水想定区域が水防法第14条の2の規定に基づき指定されます。詳細はHPをご確認ください。

☎危機管理室 ☎072-892-0121

交野市下水道事業経営戦略 パブリックコメントの結果



HP

1/5～2/4に実施したパブリックコメントの結果は次のとおりです。

意見件数 0件

閲覧場所

市HP、情報公開コーナー(市役所本館2階)、
上下水道部(水道局2階)

☎下水道課 ☎072-896-8815

5月は宅地防災月間です



HP

府は関係機関と協力して次の事業を実施します。

防災パトロール

宅地造成地や土砂採取地等での造成地の防災工事の安全性等についての点検・指導をします。

宅地防災技術研修会

5月中旬に事業者・設計者等を対象にした研修会を行います。詳細はHPをご覧ください。

家庭でも次の点を点検してください

- ①石垣・擁壁等に亀裂が入っていませんか。また、割れ目から地下水がしみ出していないですか。
- ②石垣・擁壁等の水抜き穴からうまく水が流れ出ていますか。

③地盤は沈下していませんか。

④排水溝に泥等が詰まっていませんか。

☎府建築指導室審査指導課 ☎06-6210-9722

企業版ふるさと納税による寄附を いただきました

市の地方創生事業に対し、企業版ふるさと納税として寄附をいただきました。心温まるご支援に、心より感謝申し上げます。

寄附企業 株式会社キョウドウ

大阪府中央区南船場2丁目4番8号

寄附対象事業

みんながつどい交流し、活力が生まれるまちの実現事業

☎情報マーケティング課 ☎072-892-0121

すこやか健診

日時 ①7/1(水)・16(木)、8/26(水)

※がん検診も同時受診可

②7/21(火)

場所 ①ゆうゆうセンター②星田会館

対象 16～39歳の方、40歳以上の医療
保険未加入者

費用 500円(非課税・生活保護世帯は無料)

申込 7月分予約受付中。8月分は5/7(木)9:00から
Web予約またはコールセンター☎0120-560-489

☎健康増進課 ☎072-893-2111



申込

特定健診

日時 ①7/1(水)・9(木)・16(木)、8/3(月)・26(水)

※がん検診も同時受診可

②7/21(火)

場所 ①ゆうゆうセンター②星田会館

対象 40～74歳の市国保加入者
(7/16のみ男性限定)

費用 無料(心電図検査を希望される方は500円)

申込 7月分予約受付中。8月分は5/7(木)9:00から
Web予約または☎0120-560-489

☎医療保険課☎072-892-0121



申込

がん検診

内容 がん検診(胃・胃リスク・肺・大腸・前
立腺・乳・子宮頸^{けい}・肝炎ウイルス・結核)

日時 7/1(水)・9(木)・13(月)・16(木)、8/3(月)・
26(水)

場所 ゆうゆうセンター

費用 各500円(市国保加入者・非課税・生活保護
世帯は無料)

申込 7月分予約受付中。8月分は5/7(木)9:00から
Web予約または☎0120-560-489

☎市国保加入者の方は医療保険課☎072-892-
0121

上記以外の方は健康増進課 ☎072-893-2111



申込

成人歯科健診

内容 口の健康状態をチェックしましょう。

期間 R9.3/31(水)まで

場所 市内実施歯科医院

対象 R8年度中に、20・30・40・50・60・70歳に
なる市民

費用 500円

受診に必要な物

本人確認書類(マイナンバーカード等)、個別通知
のはがき、あれば健康手帳

☎健康増進課 ☎072-893-2111



大人の風しん抗体検査と予防接種助成

風しんは、ウイルスの飛沫^{ひまつ}によって感染し、妊婦、
特に妊娠初期の女性がかかると、赤ちゃんが病気
にかかることがあります。府と市では、風しん抗体
検査と風しんワクチン等予防接種費用補助を行っ
ています。詳細はHPをご覧ください。

①風しん抗体検査

場所 府内の医療機関

対象 妊婦の配偶者、同居者または妊娠
を希望する女性とその配偶者、同居者

費用 無料

②予防接種(MRまたは風しんワクチン)

対象 抗体検査の結果、抗体価が低い方

費用 全額自己負担後、以下の費用助成
を受けられます。

助成額 MRワクチン8,000円、風しんワクチ
ン4,000円

申込・☎健康増進課 ☎072-893-2111



医療機関



HP

立地適正化計画の策定

人口減少と少子高齢化が進展するな
か、持続可能なまちづくりを目指す「交野
市立地適正化計画」を策定しました。詳細はHPを
ご覧ください。

☎都市まちづくり課 ☎072-892-0121



HP



3/15

食べられる草を見つけよう

星田ふれあいの森の周辺を、食べられる草を探しながら歩きました。事前に説明を聞き、写真を見ながら、木の根元や道路沿い、足元などを探してみると、つくしや野草を発見。特徴や観察時に気を付けること、調理方法などを学びました。



3/12

のびのびしあー

ぼらりすひろばで、人形劇団京芸の「のびのびしあー」の公演がありました。「ぞうさんのさんぽ」他2本で、一人が全部の役を演じて絵本から飛び出す人形たちに、見た子どもたちからはいろいろな掛け声があり大興奮していました。



3/29



防災フェア ～ランドリートラックお披露目～

洗濯乾燥機を3台搭載したランドリートラックを全国の自治体で初めて導入し、お披露目・展示を開催しました。当日は実際に洗濯乾燥機が稼働する様子をご覧いただきました。災害時でもできるだけ日常に近い生活が送れる環境整備を目指します。

3/22

モルック大会

交野市スポーツ推進委員主催の「モルック」の大会が行われました。木製のピンをめがけて木製の棒(モルック)を投げ、倒した本数を競う競技です。世代を問わず気軽に参加できる競技で、会場には笑顔と歓声が広がり、交流の輪が自然と生まれている様子が印象的でした。



3/8



環境フェスタ

星の里いわふねで、環境フェスタin交野2026が開催されました。今回のテーマは「環境を守る=いのちを守る」。いのちを支える大切な環境を改めて見直そうと、多くのブースが並びました。環境についての絵画や川柳の展示、プラネタリウム上映や、私市植物園でのミニガイドツアーなど、見どころも満載。展示や体験を通じて、楽しく環境の大切さを考える機会になりました。



3/17

紙コップでいよいよいよいよ

ぽらりすひろばで、作ってあそび「紙コップでいよいよいよいよ」が開催されました。16組の親子が参加し、紙コップにシールを貼ったり、動物に顔を描いたり。コップから飛び出る動物に、子どもたちも喜んでいました。



3/24

かたの機織り教室25周年記念展

大阪市立中之島図書館で開催され、初日には200人以上の方が来場されました。着物を作る際の端切れなどを利用した小物や日傘などの展示や、機織りや糸をつむぐ実演もあり、綿からタネを取り出す作業等は参加者も体験できました。



のびのび子育てひろば

参加費の記載がない場合は、全て無料です。
対象は原則、未就園児です。

遊びにおいでよ!

おすすめ
イベント

プレママ・プレパパひろば

交野市立地域子育て支援センター ☎072-810-8270

妊婦体験や、赤ちゃん人形の抱っこやお着替え練習、沐浴体験もくよくができます。

日時 5/23(土)10:30～11:30 ☆要予約 5/1(金)9:30～



5月の子育て施設

- ・**おおむね0歳から3歳の子どもと保護者が対象です**
- ・**下記以外のイベントもあります。詳細は各問い合わせ先、またはHPをご確認ください**
- ・**市の子育てアプリ「おりひめすこやかナビ」もぜひご利用ください**

おりひめすこやかナビ
ダウンロードはこちらから



Google Play



App Store



交野市立地域子育て支援センター

☎072-810-8270

●お部屋の開放

月～金曜日 10:00～16:30

第2・4土曜日 10:00～16:00

※水曜日は1歳6か月までの子ども

②ほっこりおしゃべり広場

「R6.4/2～R7.4/1 生まれの子集まれ
(ハンドマッサージ付)」

5/15(金)10:30～11:30

③SP企画「リトミック」

5/28(木)10:30～11:00



星田地域子育て支援センター

星田こども園内 ☎072-860-7193

●お部屋の開放

月～金曜日 9:00～12:00、13:30～15:30

※金曜日は1歳6か月までの子ども

●園庭開放(未就園児と保護者)

5/12・26(火)10:00～12:00、5/19(火)14:00～15:30

②子育て講座 デンタルケア(未就園児と保護者)

5/28(木)10:00～11:00(申込)5/14(木)～ 定員:7組



ぼらりすひろば

第1児童センター1階 子育て支援室 ☎072-893-1414

※駐車場に限りがあります。

●お部屋の開放

火～土曜日 10:00～17:00

②つくってあそぼ「おさんぽコロコロ」

5/20(水)午前中(申込)5/7(水)9:30～ 定員:15組

③「ぼらりすうんどうかい」

5/28(木)10:30～体育室(申込)5/13(水)9:30～
定員:40組



つどいの広場(子育て支援課)

子育て支援課 ☎072-810-5820

●お部屋の開放

水・金・土曜日 10:00～16:00

●赤ちゃんサロン(1歳までの子どもと保護者・妊婦)

5/14(木)10:00～11:30

●手形アート～こいのぼりをつくろう～

5/1(金)11:00～11:30

●栄養士さんのおしゃべり会

5/15(金)10:30～11:30



※②は予約が必要です。お部屋の開放は予約不要で出入り自由です。

一時預かり保育

※事前に登録が必要です。詳細は各施設。

対象…市内在住の6か月～就学前

・市立くらやま認定こども園 ☎072-892-8433

半日2,000円 1日3,000円 ※食事代含む

・星の子ルーム ☎072-893-6408

半日1,200円 1日2,400円

※星田こども園は休止中です。

病児保育

※病児保育の利用は事前に登録が必要です。

対象…保護者が働いている1歳～小学4年生

・おがわクリニック病児保育室「どんぐり」

☎072-808-6553

月～金曜日(8:30～18:00)

1日2,000円4人まで

※詳細はお電話でお問い合わせください。





園庭・室内開放・イベント



園名	日時	内容等
あさひ 認定こども園 ☎072-892-0206	〈園庭開放〉5/12(火)9:30～11:00 〈室内開放〉5/7(木)9:30～11:00 〈わくわく子育て教室〉 6/4、7/9(予備日10(金))、9/10(予備日11(金))、10/22、11/12、12/17の 木曜日9:45～11:30	園庭開放は雨天中止。保育ではありません。 駐車場はありません。 わくわく子育て教室:あそび、お話、給食試食。保育士等に相談もできます。全6回参加可能な市内在住の2歳前後～未就園児の親子。各園おおむね16組(抽選)。無料(給食試食代285円必要)。 〈要申込〉5/7(木)～15(金)にWeb予約。 ※申込の結果は5月末にメールでお知らせ。
くらやま 認定こども園 ☎072-892-8433	〈園庭開放〉外壁工事のためお休み 〈室内開放〉5/8(金)9:30～11:00 〈わくわく子育て教室〉 6/11、7/9(予備日10(金))、9/3(予備日4(金))、10/15(木)、11/12、12/3の 木曜日9:45～11:30	
認定こども園 みょうけん幼稚園 ☎072-891-3856	〈園庭開放〉5/15(金)10:30～11:45	未就園児と保護者。駐車場あり。 〈要申込〉Web予約
認定こども園 高岡幼稚園 ☎072-892-2320	〈せんせいといっしょにあそぼう〉 5/21(木)10:30～11:00	未就園児の親子20組。 〈要申込〉5/7(木)10:00から5/14(木)までにWeb予約
認定こども園 ひかりの子幼稚園 ☎072-891-9000	〈園開放あそぼう会〉 5/11(月)・13(水)・16(土)・20(水)・25(月)・ 27(水)10:30～12:00 〈おめでとう会 4月5月生まれ〉 5/21(木)10:30～11:30	園開放あそぼう会:園庭やお部屋の開放。予約不要。 おめでとう会:ささやかなプレゼントをご用意しています。〈要申込〉電話 詳細はHP、Instagram、公式LINEで配信
認定こども園 交野保育園 ☎072-891-6203	〈いきいき親子体操〉 5/19(水)13:00～13:40	専門スタッフによる親子体操指導。交野会館2階。おおむね1歳6か月～未就園児の親子6組。〈要申込〉電話
あまだのみや ちどりこども園 ☎072-892-1351	〈園庭開放サーキット遊び〉 5/8(金)10:00～11:00 〈ベビーマッサージ〉 5/15(金)10:00～11:00 〈廃材遊び〉5/25(月)10:00～11:00	サーキット遊び:未就園児の親子。雨天中止。 ベビーマッサージ:2か月～ハイハイ前の月齢の親子8組。バスタオル・着替え一式持参。〈要申込〉電話 廃材遊び:未就園児の親子。

乳幼児の健診と相談、教室・講座

おやこ保健課 ☎072-893-6405

乳幼児健診

持ち物:母子健康手帳

4か月児健診	6/2(火)	2026年1/11～2/10 生まれの乳児
1歳6か月児健診	6/16(火)	2024年10/29～11/24 生まれの幼児
2歳6か月児 歯科健診	6/23(火)	2023年12/1～12/21 生まれの幼児
3歳6か月児健診	6/10(水)	2022年10/20～11/19 生まれの幼児

①びよびよ離乳食講習会

5/21(木)10:00～11:00(受付:9:50～)要申込5/1(金)～
ゆうゆうセンター3階 学びの部屋
5～8か月頃の離乳食のすすめ方や作り方についてのお話と実演。開催日に生後4～8か月の乳児の保護者対象。
持ち物:「離乳食の進め方」の冊子、筆記用具



②～パパ・ママ～ マタニティー教室

沐浴体験コース:6/11(木)9:30～11:45(受付:9:20～)
要申込5/14(木)～ ゆうゆうセンター2階 体験学習室
沐浴・妊婦体験。持ち物:母子健康手帳、筆記用具。



ハッシュタグ **#タノシカタノシ** を付けて

投稿していただいた写真を紹介します!

👍 Like



osaka_wonderforest



#大阪府民の森 #カタクリ

kowagaritozan



#郡津駅

ta_1r



#私市植物園 #夜桜

oyaji_photo



#桜 #枝垂れ桜

norinori_704



#慈光寺 #地元の桜

yucoyucophoto



#イソヒヨドリ #天野川

#follow me



児童書



すきまちゃんのすきなすきま
やまもと かずこ
山本 和子 / さく にしむらゆうき / え
みなみ いくこ
南 育子 / 原作 日本文教出版株式会社 / 協力
Gakken

小学校1年生の図工の単元をモチーフにした絵本。子どもたちが作ったすき間テープとモールの人形たちが夜中に学校内に隠れる。知恵を絞って探し出す子どもたちと人形、表紙から既におもしろみを感じる。



せかいはすきであふれてる
おおもりひろこ
大森 裕子 / 著
KADOKAWA

学校がおもしろくない。天気と同じで気持ちがサイアクなおれ。おまえみたいなねこになりたいなあ。視点を変えると世界が変わる、そんな一冊。

いっしょに読んで
「科学・知識のえほん」

★「科学・知識の絵本」を紹介します。
★物語絵本とは違った面白さを親子で体験してください。



なにかがいる

さとう まさひろ
佐藤 雅彦 + ユーフラテス / 作
やまもと こうし
山本 晃士 ロバート / デザイン
福音館書店

隠れている生き物のシルエットをヒントに、背景の中に溶け込んでいる生き物たちを探すという楽しい写真絵本です。草むらの中に、海の底に、段ボールの上に…。目を凝らしてよ〜く見てみると確かに『なにかがいる』。自然の中にひっそりと溶け込み、一体化している生き物たちの見事な擬態に驚かされる一冊です。

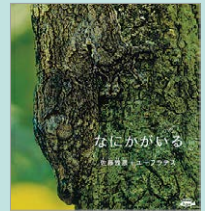

一般書



おしゃれきもの練習帖
ほりえ すみよ
堀江 純代 / 著
Gakken

着物とどう付き合い、どう楽しむか。その考え方を整理し、自分で選べるようになるための1冊です。着付けのコツや帯の結び方なども掲載。



いちばんはじめの野菜づくりBOOK
たかはた けん
高畑 健 / 監修
成美堂出版

野菜づくりの初心者に向け、32種の野菜を果菜類・葉菜類・根菜類に分けて育て方をイラストで解説する。初心者が失敗しがちなポイントを丁寧に説明。

5月の
おはなし会

のびのび、ゆったり
カーペットコーナーで
読み聞かせ

- ・倉治図書館 13・27(木) 15:30
- ・青年の家図書室 8(金) 11:00
- 22(金) 15:30
- ・星田会館図書室 21(木) 11:00
- ・こども図書室 14(木) 11:00



児童書



一般書

その他の新着は
こちらから！

消費生活
トラブル

ひとりで
悩まず
相談を



通信サービスの電話勧誘トラブルにご注意

Q 「モデムを交換すると料金が安くなる」と電話があり、契約中の事業者と思って手続きしたところ、実際は別会社との意図しない契約でした。どうすればよいでしょうか。

A 相手方との認識が一致していない契約は本来成立しませんが、通信契約は初期契約解除、機器はクーリングオフで解約できます。いずれも契約書面を受け取ってから8日以内に書面で通知する必要があります。

助言 通信サービスは内容が複雑で誤解が生じやすいため、突然の電話には無理に応じず、必要がなければ断りましょう。契約した場合は、説明 および契約書面を速やかに確認することが大切です。

※当時の法令や社会、個別状況等で解決が異なる場合があります。

市民のひろば

当コーナーに掲載している内容は市民・団体が主催しています。



7月号の締め切りは5/29(金)

催し

交野陶芸協会 作品展

交野陶芸協会員の作品展示会。5/19(火)～24(日)9:30～16:00(初日13:00～、最終日16:00まで)。青年の家。年2,000円。

問 大成 ☎090-6553-5360

スポーツウエルネス吹矢体験会

健康によい吹矢、一度体験してみませんか。5/1(金)・8(金)・18(月)・24(日)13:00～16:00。いきいきランド交野。無料。

問 寺島 ☎090-2116-0054

シニアソフトボール 見学自由

見学歓迎。ソフトボールを楽しみませんか。月・水・金曜(祝日・5/18(月)・20(水)除く)15:00～17:00。私部公園グラウンド。60歳以上対象。

問 神宮 ☎090-8384-5408

小学生ソフトボール見に来てね

広い校庭でボール投げやバッティングをして遊ぼう。土・日曜13:00～。体験は要問い合わせ。私市小学校。無料。

問 河辻 ☎080-1420-5045

光きらめく蝶々アート体験

透明感ある色と光を重ね、蝶を表現します。5/23(土)10:00～11:30。青年の家。子どもから大人まで対象。1,500円。申込締切5/13(水)。

問 林 ☎090-6664-3907

虹色こいのぼり作り

色彩感覚と想像力を高めるにじみ絵体験。5/23(土)10:00～11:30。青年の家。4歳以上対象。1,500円。申込締切5/13(水)。

問 林 ☎090-6664-3907

陶芸和の世界(作品の展示)

初めての作陶からあかりのアート展に出展品。5/26(火)～31(日)9:30～16:30(初日13:00～、最終日15:00まで)。青年の家。無料。

問 和久田 ☎090-8480-5195

あしたへ

発達障がい等気になる方お話ししませんか。5/21(木)10:00～12:00。いきいきランド交野。発達障がい児・者等の家族対象。200円。

問 中野 ☎072-891-9040

談話室「ひまわりroom」

一度のぞきにきて下さい。5/11(月)10:30～12:00。ゆうゆうセンター。障害児者の家族、一人で悩んでいる方・一歩踏み出せない方対象。無料。

問 坪岡 ☎080-4985-2712

交野市長杯卓球大会

混合女子W、男子S、中学男女別S。6/7(日)9:00～17:00。いきいきランド交野。市内在住・在勤・在校者対象。一般1,000円、中学生100円。

問 市川 ☎080-3762-9281

カリスゆったりストレッチ体験

バスタオル持参。①5/9・16(土)14:30～、5/21(木)16:00～②毎週金曜14:30～。①いきいきランド交野②武道施設。500円。

問 ペレイラ美起 ☎090-9612-2154

笑いヨガ 妃ちゃん

初夏の午後みんなと笑ってお喋りしましょう。5/7(木)13:30～15:00。交野会館。500円。

問 岡田 ☎080-2411-6105

浜寺公園と岸和田だんじり会館

古文化同好会の歴史健康ウォーク。弁当持参。5/9(土)9:00～17:00。河内磐船駅集合。案内は盛岡博さん。300円(別途会館入場料700円)。

問 大澤 ☎090-3823-9488

北河内の古墳めぐり

古文化同好会の勉強会。参加自由。5/23(土)10:00～12:00。青年の家。講師は野島愼さん。300円。

問 大澤 ☎090-3823-9488

親子体育リトミック

体育・音楽・知育遊びを楽しみます。第2・4金曜①9:45～10:45②10:45～11:45。青年の家。①2歳以上②2歳以下対象。600円。

問 坂本 ☎renkurukana@aol.com

簡単ピラティス無料体験会

50代以上のメンバーが中心なのでお気軽に。5/12(火)または19(日)14:30～。青年の家。女性対象。無料。

問 古川 ☎090-5057-0196

交野・わくわく科学教室

吹き矢で科学。ものを動かす力のひみつ。5/24(日)14:00～16:00。青年の家。大人から子どもまで対象。500円。

問 坂野 ☎072-893-1083

おのれしょ 己書体験会

筆ペンで絵のように文字を自由に書きます。5/15(金)13:00～。ゆうゆうセンター。1,500円。

問 三條 ☎080-6124-2154

心理学入門講座(全3回)

対人関係を円滑に進める方法を学びます。5/9・16・23(土)13:30～15:00。青年の家。18歳以上対象。1,500円(3回分、資料代含む)。

問 NPO法人京阪総合カウンセリング ☎072-814-7140

交野市長杯ソフトテニス大会

6/14(日)9:00～。私部公園テニスコート。市内在勤・在住・在学生・クラブ会員対象。1ペア・中学生1,000円、一般2,000円。申込締切5/24(日)。

問 谷 ☎okimat.inat@gmail.com

立ちポーズなしのヨガ無料体験

肩こり・腰痛等の改善。要予約。5/17・31(日)10:00～11:30。青年の家。女性対象。2回目以降6回5,000円。

問 ikuko ☎yoga.toto.ikuko@gmail.com

楽しく歌って元気力アップ

童謡、唱歌、懐かしの曲を一緒に歌いませんか。5/14・28(木)10:00～11:30。青年の家。500円。

問 中山 ☎090-2282-0054

つじちゃんの笑って 笑いヨガ

笑う健康体操です。笑って健康寿命をのばそう。5/20(水)10:00～11:00。星田会館。500円

問 辻 ☎090-4765-1095

見て観て歩こう会(ササユリ)

くろんど園地の植物を観て歩く。要予約。6/7(日)9:25～15:30。私市駅前集合。無料。

問 村田 ☎090-3486-9144

歌って元気になりましょう

季節の歌や歌謡曲を皆で楽しく歌いましょう。5/13(水)または27(水) 15:00～16:15。青年の家。1,000円。

問 福井 ☎090-9699-4658

健康寿命のための運動

理学療法士が運動方法を教えています。5/24(日) 10:00～。青年の家。75歳くらいまでの女性対象。500円。

問 上山 ☎090-3130-3754

心の病を抱えた家族の方々集合

心の病で悩んでいる家族の方々、参加を。5/13(水) 13:30～15:30。ゆうゆうセンター。精神障害者の家族対象。無料。

問 雲川 ☎072-891-0884

かたの将棋クラブ

将棋盤を挟んで楽しい時間を過ごしませんか。5/17(日) 14:00～18:00。藤が尾ふれあい館。無料。

問 西原 ☎090-4297-8639

レイキヒーリング初めての体験

海外で人気のレイキヒーリングで免疫力UP。水分持参。5/8、6/12、7/10(金) 18:30～。ゆうゆうセンター。無料。

問 橋本 ☎080-3855-7258

親子体操スマイリー

親子で楽しく体を動かし運動好きな子へ。金曜(月2～3回)。青年の家。1歳半くらいから対象。無料。

問 YUKA ☎yuka.ponkyun.0614@gmail.com

みんなで楽しむさくらまつり

家族で楽しむ、飲食・物販・ステージ・迷路。5/24(日) 11:00～16:00。星の里いわふね。無料。

問 さくらまつり実行委員会 ☎0120-390-155

ありがとう笑いヨガ

笑いと深呼吸で、心と体と脳が元気になる。5/17(日) 13:30～15:00。ゆうゆうセンター。500円。

問 藤谷 ☎090-3038-5085

仲間募集

交野古文化同好会 会員募集

歴史健康ウォークと勉強会を開催。自由参加。月2回程度。青年の家または近隣の駅等に集合。年3,000円。

問 大澤 ☎090-3823-9488

蒼天の下、無心に矢を射る

初心者から経験者まで。弓具無償貸与。土・日曜・祝日 8:30～10:30。交野自立センター。中学生～90歳対象。入会金2,000円。月2,000円。

問 堀内 ☎horihorigarden@gmail.com

交野ラージボール卓球クラブ

楽しく、より元気よく。5/11から月・木曜。いきいきランド交野。市在住・在勤の65歳以上対象。年500円。

問 石川 ☎14komi.komi@gmail.com

かたのクリーンパトロール隊

自然体験、キャンプ、緑の募金活動等。2か月に1回程度。青年の家。小学生以上、リーダー18歳以上対象。無料。

問 伊藤 ☎kcp-friends@hotmail.co.jp

かたの将棋クラブ

駒の動かし方を覚えた方、経験のある方募集。第1・3・5日曜 14:30～18:30。藤が尾ふれあい館。入会金1,000円。月500円。(子どもは半額)

問 西原 ☎090-4297-8639

星田囲碁友の会子供教室生募集

子ども達に囲碁の指導としつけを教えます。毎週土曜 13:00～14:00。星田会館。市内および近隣の小・中学生対象。年2,000円。

問 奥村 ☎090-7747-6805

「コーラス四季の会」団員募集

歌を始めてみませんか。気軽に見学待っています。毎週水曜 10:00～12:00。青年の家。入会金1,000円。月3,000円。

問 早川 ☎090-4905-8844

バイオリンを弾いてみよう

子どもから大人の初めての方。楽器貸有り。水・木曜の午前または午後。青年の家。1回2,000円。

問 小澤 ☎090-7103-4793

歌のひろば会員募集

懐かしい歌を皆で生伴奏で歌いませんか。第2火曜 13:00～15:00。青年の家。月1,000円。

問 野上 ☎072-892-3458

みんなで歌おう童謡のひととき

歌が好きならどなたでも。童謡を楽しもう。毎月第4日曜 13:00～14:15。いきいきランド交野。月1,000円。

問 小澤 ☎090-7103-4793

3B体操で週に一度の健康習慣

用具を使って楽しく無理なく体を動かします。毎週金曜 10:30～12:00。星田会館。女性対象。入会金1,000円。月2,500円。

問 やまの ☎090-5894-1113

市長表彰受賞者 おめでとうございます



もりもと やすみつ
森本 泰光さん

全日本剣道連盟の有功賞を受賞される等、長年にわたり地域剣道界の発展に貢献。



ただ ゆうな
多田 祐那さん
さかい はるか
酒井 遥夏さん
にしぐち ちさき
西口 千彩希さん

第19回春季全日本小学生女子ソフトボール大会への出場が決定。

市HPに受賞者からの一言を掲載しています。



HP

交野市有功者表彰



永年にわたり、市政の振興発展に寄与された3人の皆様の功績をたたえ、3/26(木)に表彰しました。

写真右から

しまかわ しげみ
島川 繁実さん

元交野市子ども育成連絡協議会会長

こうの こういち
河野 公一さん

元交野市子ども育成連絡協議会副会長

しらい のりふみ
白井 教文さん

元一般社団法人交野市医師会役員



交野を支える

裏舞台

暮らしを支えているまちのインフラ等の、普段見ることができない現場の裏側を紹介します。



今月の裏側

おりひめバス

暮らしに寄り添うおりひめバスは、地域の皆さんに支えられ、運行しています。通勤や通学、通院など日々の移動を、やさしい運転で地域の皆さんを支えています。



だれでも乗れるために

車椅子やベビーカーに対応したスロープや専用スペースを備え、誰もが利用しやすい環境を整えています。運転手が乗り降りをサポートし、安心して利用できるバスを運行しています。

安全の裏側



安全な運行のため、毎日の点検は欠かせません。ベルトやオイルの状態を日々細かく確認することが、「故障や事故を起こさない」運行の基盤となり、安心につながっています。

心地よい車内



運転手自らが床にモップをかけ、手すりなども拭き上げながら、日々の積み重ねで清潔な空間を保っています。乗る人が良い一日になるように、願いを込めて整えます。

