

懐かしさと新しさが交わる みんなのこころが和むまち かたの

# KATANANO

広報かたの



学校跡地を、  
「防災力強化」「子育て支援」  
のために活用。

6

June  
2026  
No 889

主な記事の内容

- P.2-3 ..... 特集 学校跡地を防災と子育て支援の中心地に
- P.4-5 ..... 特集 学ぶ力を育てる「スクールAI」
- P.7-13 ..... かたのPICKUP
- P.14-25 ..... イベント掲示板、くらしの情報
- P.26-27 ..... のびのび子育てひろば

かつての学び舎を、次世代へ!

# 第一中学校跡地が

## 防災と子育ての新しい拠点に!

第一中学校跡地は「防災」と「子育て」を軸とした新拠点となります。国の補助金や事業債※を最大限に活用し、市の財政負担を大幅に軽減しながら整備を進めます。

※緊急防災・減災事業債および緊急自然災害防止対策事業債(国が7割負担)や地域未来交付金および一般補助施設整備等事業債(国が6割負担)を活用予定。

問 秘書政策課  
☎072-892-0121

認定こども園移転候補地

こんな施設ができます!

**A** 防災車両倉庫

**B** 防災備蓄倉庫

**C** 私部分団車庫

**D** 防災公園

指定緊急避難場所として整備

**E** 避難所

平時は市民の活動スペースとして利用できるよう整備

**F** 市道拡幅

**H** 芝生広場兼  
テニスコート

人工芝による約4,000㎡の広場を整備  
子どもたちが遊ぶ広場、テニスやグラウンドゴルフ等のスポーツができる場としても活用予定

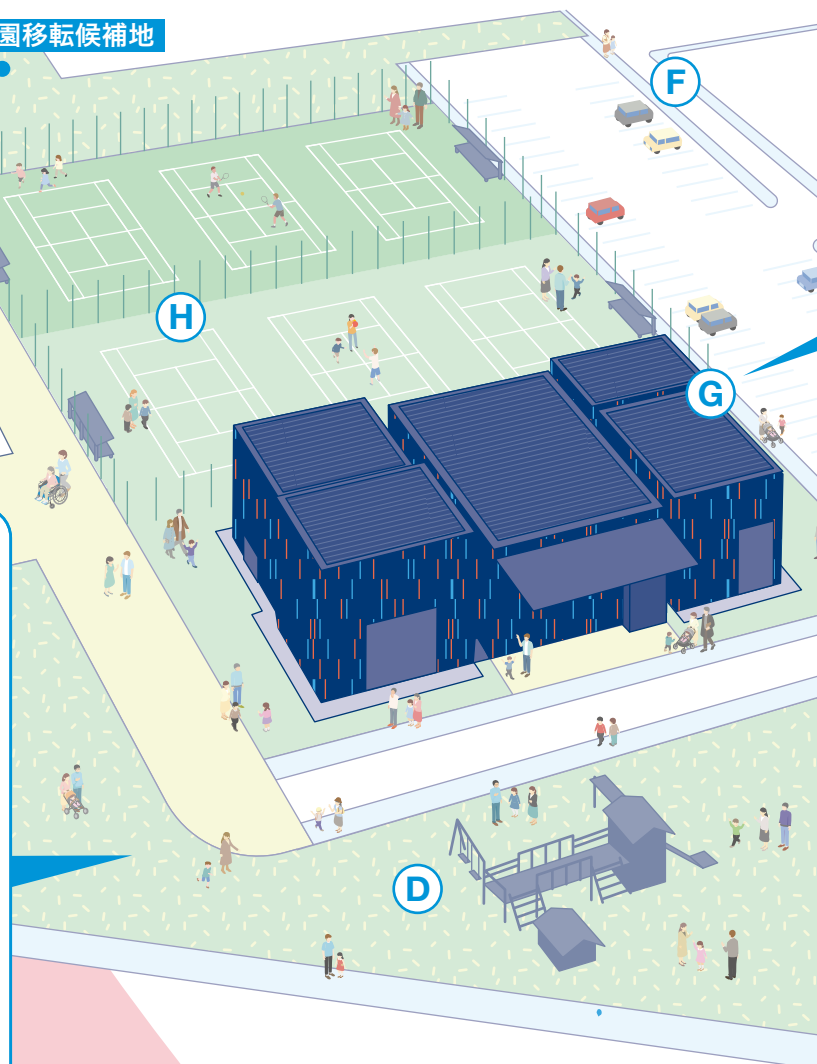

令和9年度中のオープンを目指しています。

## 3つのポイント

### 1 安心を支える (防災)

- 避難所や防災備蓄倉庫を整備
- 災害時の拠点に

### 2 子育てを支える

- 屋内遊び場を備えた  
子育て支援施設

### 3 みんなで 使える

- 芝生広場や公園として利用可能
- 平時も地域の憩いの場に

PICK  
UP

### G ルクセンブルクパビリオンの 部材を再利用した子育て支援施設

赤ちゃんから小学生までの  
子どもの屋内遊戯施設

- 交野市立地域子育て支援センター(移転)
- ベビーガーデン(赤ちゃんスペース)
- 遊び場のあるキッズホールと飲食スペース
- 大型遊具のあるキッズランド
- 多目的ホール

施設の基本計画は、HPをご覧ください。



HP

今後、おりひめバスでも来  
場(利用)できる予定です。

### なぜ“日常利用”が大切なのか？

災害時に使う施設も、普段から利用されていることで、場所や設備に慣れ、いざという時も安心して使うことができます。

また、人が集まる場所であることが、地域のつながりを生み、支え合いの土台にもつながります。

「いざという時」に生きる  
場所づくりを進めていきます。

### 市民説明会を開催します

第一中学校跡地活用の市民説明会を開催します。どの会場でも参加できます。詳細はHPをご覧ください。



HP

日程	時間	場所	定員
6/20(土)	10:00～	ゆうゆうセンター 4階 多目的ホール	約100人
6/20(土)	14:00～	星田会館3階 大ホール	約240人
6/22(月)	18:30～	倉治公民館 2階ホール	約60人
6/24(水)	18:30～	いきいきランド交野 1階 会議室1・2	約60人
6/25(木)	19:00～	郡津公民館1階 多目的室	約50人
7/5(月)	14:00～	ゆうゆうセンター 4階 交流ホール	約500人

- ※一部会場、おりひめバスの説明も併せて実施します。
- ※駐車場に限りがあるため、会場へは徒歩や自転車、おりひめバス等でお越しください。
- ※全会場、手話通訳対応。

※R8.4月時点でのイメージです

# 勉強の新たなパートナー スクールAI 導入!

子どもたちは成長とともに、新しい学びに出会っていきます。  
市では、家庭でも活用できる新しい学びのツールとして「スクールAI」を導入しています。



HP

問 学校教育課 ☎072-810-0522

## スクールAIとは

児童・生徒がタブレット端末で使える  
学習用の生成AIです。

- ✔ 全児童・生徒にアカウント配布
- ✔ 一人ひとりに合った学習をサポート
- ✔ 学校でも家庭でも利用可能
- ✔ 学びの状況が見える



## 家庭学習をサポートします

### 児童・生徒の声

- 知りたいことを詳しく答えてくれる
- 分かりやすいので、楽しく学べる
- 自分のペースで、分かるまで繰り返せる
- ノートのまとめ方もサポートしてくれる



### 保護者の声

- 学習サポートの負担が軽くなる
- 答えではなくヒントで考える力がつく
- 振り返りでつまずくところを把握しやすい
- 調べると楽しく、自分から学びやすくなる

### スクールAI 講習会を 開催します

内容 タブレットを操作しながら、家庭学習に特化した使い方を体験できます。

日時 7/30(木)9:30~11:30

場所 ゆうゆうセンター4階 多目的ホール

対象 市立学校の児童・生徒 申込 Web予約



申込



## ＼こんなことができます／

1 分からない問題を  
質問

この問題の  
解き方を教えて



AIが  
ヒントを提示

2 作文・感想文の  
サポート

読書感想文の  
書き方を教えて



書き方の  
ヒントを提示

3 自主学習の  
テーマ探し

自由研究の  
テーマを教えて



AIが  
ヒントを提示

4 まとめ・復習

今日の授業を  
まとめて



要点を提示

5 学習計画を立てる

テストまでの  
学習計画案を立てて



AIが  
スケジュールを  
提案

6 相談できる

みんなで楽しめる  
遊びを教えて



AIが  
遊びを提示

AIを活用した学びは、これからの時代に必要な力を育てます。  
市では、家庭でも活用できる環境を整え、子どもたちの学びを支えています。

# 就労要件を問わずに保育園に通える



## こども誰でも通園制度がスタート!

こども誰でも通園制度は、保護者の保育要件(就労している等)の有無にかかわらず、保育施設等を月一定時間まで利用できる新たな通園制度です。

☎ こども園課 ☎072-893-6407

子どもの育ちと、保護者の子育てを応援

- 1 家庭以外の見守りの場ができる
- 2 保育士に子育て相談ができる
- 3 少しだけ自分の時間ができる



こども誰でも通園制度とは?

保護者の保育要件は必要ありません

保育所等に通っていない0歳6か月～満3歳未満の子どもが、  
時間単位で保育施設等を利用できる制度です。



**対象** | 市内在住で保育所等(※1)に在籍していない0歳6か月～満3歳未満

**利用可能時間** | 月10時間まで(子ども1人あたり)

**実施施設** | 認定こども園ひかりの子幼稚園  
にじいろ保育園(R8.6月現在)

**利用料金** | 1時間300円(子ども1人あたり)  
(※2~4)

※1「保育所等」とは、保育所、認定こども園、地域型保育事業所(小規模保育施設、事業所内保育事業等)、企業主導型保育事業所をいいます。  
※2 施設により別途実費が必要な場合があります。※3 低所得者世帯等には利用料の軽減があります。※4 利用料は施設に支払います。

### 利用までの4ステップ

#### 1 市に 利用申請する

専用の電子システムにアクセスして市に利用申請してください。市が認定すると、システムのアカウントが発行されます(システムにアクセスできない場合は、こども園にお問い合わせください)。

#### 2 アカウント登録・ 認定証の確認を行う

システムのアカウント登録を行うとともに、システム上で発行された認定証を確認してください。

#### 3 利用したい施設と 面談を行う

システム上で利用したい施設に面談を申し込んでください。

#### 4 利用

面談後、施設の受入が確定したら、システム上で利用予約を行ってください。

認定申請  
受付中

はじめての通園、体験してみませんか。

詳細はHP「こども誰でも通園制度」でご確認ください。



HP



## R8年度 組織と電話番号一覧(保存版)

市役所本館	
財産管理室	☎072-892-0121
総務課(消費生活センター)	
人事課	
秘書政策課	
財務課	
情報マーケティング課	
会計室	
議会事務局	
土地開発公社	
行政委員会事務局	

市役所別館	
市民課	☎072-892-0121 ※市民課・医療保険課は6/1月に、課税課・収納管理課は6/8月に市役所本館から移転
医療保険課	
課税課	
収納管理課	
都市まちづくり課	
開発調整課	
土木管理課	
土木整備課	

市役所第二別館	
危機管理室	☎072-892-0121

ゆうゆうセンター		
子育て支援課	手当・医療助成係	☎072-893-6406
	育成係	☎072-810-5820
こども相談課		☎072-810-8310
おやこ保健課		☎072-893-6405
こども園課		☎072-893-6407
福祉総務課		☎072-893-6402
生活福祉課		☎072-893-6401
障がい福祉課		☎072-893-6403
高齢介護課		☎072-893-6409
健康増進課		☎072-893-2111
社会福祉協議会		☎072-895-1185
地域包括支援センター		☎072-893-6426

環境部	
環境事業課	☎072-892-0121
環境衛生課	

青年の家	
地域振興課 (農業委員会事務局)	☎072-892-0121
文化観光課	
スポーツ青少年課	
青年の家図書室	

旧交野みらい小学校	
教育総務企画課	☎072-810-0530
まなび舎整備課	☎072-810-8010
まなび支援課	☎072-810-8011
学校教育課	☎072-810-0522

いきいきランド交野	☎072-894-1181
星の里いわふね	☎072-893-3131
倉治図書館	☎072-891-1825
星田会館図書室	☎072-895-2103
第1児童センター (こども図書室含む)	☎072-893-1144
おりひめ給食センター	☎072-891-0098
星田西体育施設	☎072-893-7721
歴史民俗資料展示室	☎072-810-6667
いきものふれあいセンター	☎072-893-6520
ボランティアセンター	☎072-894-3737
シルバー人材センター	☎072-893-0430
児童発達支援センター	☎072-892-3077
星の里浄水場	☎072-893-6281

上下水道部	
総務課	☎072-891-0016
工務課	
下水道課	☎072-896-8815

消防本部	☎072-892-0119
総務課	☎072-892-0011
予防課	☎072-892-0012
警備課	☎072-892-0013



# R8年度 市の無料相談(保存版)

## 法律・行政に関する相談

☎ 総務課 ☎ 072-892-0121  
予約は相談日の1週間前9:30から電話窓口で。

<b>法律相談(定員4人。要予約)</b>
日時 月・木曜日 14:00 ~ 16:00 場所 市役所本館2階
<b>夜間法律相談(定員6人。要予約)</b>
日時 奇数月の第4木曜日 18:00 ~ 21:00 場所 市役所本館2階
<b>行政相談(予約不要)</b>
日時 第4金曜日 13:30 ~ 16:00 場所 市役所本館2階
<b>登記相談(定員4人。要予約)</b>
日時 第2水曜日 13:00 ~ 15:00 場所 市役所本館2階
<b>土地建物相談(定員4人。要予約)</b>
日時 5・8・11・2月の第2火曜日 13:30 ~ 15:30 場所 市役所本館2階
<b>相続・遺言書など作成相談(定員4人。要予約)</b>
日時 第4水曜日 13:00 ~ 15:00 場所 市役所本館2階

## 暮らしや人権に関する相談

☎ 総務課 ☎ 072-892-0121

<b>人権擁護委員による相談</b>
日時 第3木曜日 10:00 ~ 12:00 場所 市役所本館2階
<b>人権なんでも相談</b>
日時 月・水・金曜日 13:00 ~ 15:00 場所 市役所本館2階
<b>女性のための相談(要予約)</b>
日時 第1水曜日 13:00 ~ 16:00 場所 市役所本館2階
<b>就労相談(要予約)</b>
日時 月~金曜日 10:00 ~ 12:00、12:45 ~ 16:00 場所 市役所本館2階
<b>市民相談</b>
日時 月~金曜日 9:00 ~ 17:00 場所 市役所本館2階
<b>消費者相談(できれば事前連絡) ☎ 072-891-5003</b>
日時 月~金曜日 9:30 ~ 12:00、12:45 ~ 16:00 場所 市役所本館2階

## 教育に関する相談

☎ 各担当

<b>教育相談</b> ☎ 教育センター ☎ 072-892-8203
日時 月~金曜日 9:00 ~ 17:00 場所 旧交野みらい小学校
<b>就学相談</b> ☎ 学校教育課 ☎ 072-810-0522
日時 月~金曜日 9:00 ~ 17:00 場所 旧交野みらい小学校
<b>進路選択支援相談(要予約)</b>
☎ まなび支援課 ☎ 072-810-8011
日時 月・水曜日 15:00 ~ 17:00 場所 市役所本館2階 予約 総務課 ☎ 072-892-0121

## 障がい福祉に関する相談

☎ 各担当

<b>障がい者(児)相談</b>
☎ 障がい福祉課 ☎ 072-893-6403 ☎ 072-895-6065
日時 月・火・水・金曜日 10:00 ~ 16:00 場所 ゆうゆうセンター
<b>障がい者福祉相談</b>
☎ 障がい福祉課 ☎ 072-893-6403 ☎ 072-895-6065
▷ 身体障がい者 第3水曜日 13:00 ~ 15:00 ▷ 知的障がい者 第3金曜日 13:00 ~ 15:00 ▷ 精神障がい者 第3月曜日 13:00 ~ 15:00 場所 ゆうゆうセンター
<b>障がい児の計画相談</b>
☎ こどもゆうゆう相談室 ☎ 072-817-9015
日時 月~金曜日 9:00 ~ 17:00 場所 ゆうゆうセンター

## 健康・福祉に関する相談

☎ 各担当

<b>福祉なんでも相談</b>
☎ 社会福祉協議会 ☎ 072-895-1185
日時 月~金曜日 9:00 ~ 17:00 場所 ゆうゆうセンター
<b>生活面での困りごと相談</b>
☎ 社会福祉協議会 ☎ 072-895-1185
日時 月~金曜日 9:00 ~ 17:00 場所 ゆうゆうセンター
<b>高齢者福祉相談</b>
☎ 地域包括支援センター ☎ 072-893-6426
日時 月~金曜日 9:00 ~ 17:00 場所 ゆうゆうセンター
<b>ひとり親家庭相談</b>
☎ 子育て支援課 ☎ 072-893-6406
日時 月~金曜日 9:00 ~ 12:00、12:45 ~ 17:00 場所 ゆうゆうセンター
<b>でんわ健康相談</b>
☎ 健康増進課 ☎ 072-893-2111
日時 月~金曜日 9:00 ~ 11:30、12:45 ~ 16:30

## 子育てに関する相談

☎ 各担当

<b>児童家庭相談</b>
☎ こども相談課 ☎ 072-810-8310
日時 月~金曜日 9:00 ~ 17:00 場所 ゆうゆうセンター
<b>育児相談(要予約)</b>
▷ あさひ認定こども園 ☎ 072-892-0206 日時 木曜日 14:00 ~ 15:00 ▷ くらやま認定こども園 ☎ 072-892-8433 日時 金曜日 14:00 ~ 15:00
<b>こども子育て総合相談</b>
☎ おやこ保健課 ☎ 072-893-6405
日時 月~金曜日 9:00 ~ 17:00 場所 ゆうゆうセンター
<b>こども子育て総合相談</b>
☎ 交野市立地域子育て支援センター ☎ 072-810-8270
日時 月~金曜日 9:00 ~ 17:00 第2・4土曜日 9:00 ~ 16:30 場所 交野市立地域子育て支援センター
<b>こどもの発達相談</b>
☎ こどもゆうゆう相談室 ☎ 072-810-8311
日時 月~金曜日 9:00 ~ 17:00 場所 ゆうゆうセンター

いずれの相談も祝日・休日を除きます。

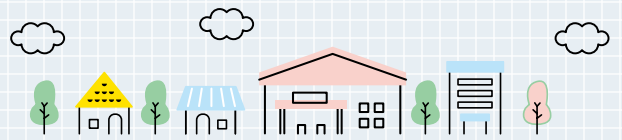

☎ 都市まちづくり課  
☎ 072-892-0121

## 「おりひめバス」市民説明会を開催します

7/1(水)からのおりひめバスの運行内容変更等を説明します。詳細はHPをご覧ください。



HP

	日時	場所
①	6/20(土)10:00～	ゆうゆうセンター 4階 多目的ホール
②	6/20(土)14:00～	星田会館3階 大ホール
③	6/22(月)18:30～	倉治公民館2階 ホール
④	6/24(水)18:30～	いきいきランド交野1階 会議室1・2
⑤	6/25(木)19:00～	郡津公民館1階 多目的室



※第一中学校跡地活用の市民説明会と合同開催します。

☎ 交野いきいきマルシェ  
おりひめの駅運営委員会事務局  
☎ 072-892-0121

## 交野いきいきマルシェおりひめの駅

神宮寺ぶどうの直売を行います(1人2パックまで。当日9:00から販売ブースで整理券配布、配布以前の整列禁止)。グルメの販売やステージイベント、フリーマーケットや天の川プロレスも同時開催します。

**日時** 6/27(土)10:00～15:00(荒天中止)

**場所** いきいきランド交野



HP



## R8年度のクラウドファンディングにご協力ください

### 防災力強化事業

災害支援時、現地に派遣する職員の滞在に関して被災地の負担を最小限に止めるため、宿泊機能を有した軽自動車を7台導入します。平時は公用車として活用します。今後も災害時にきめ細かな対応ができるよう、これまで導入した防災車両の維持を含め防災力強化事業に取り組んでまいります。

皆様のご支援をよろしくお願いいたします。

**募集期間** R9.3/31(水)

詳細や申し込みは、HPをご覧ください。



HP



### 問 学校給食センター

☎ 072-891-0098

### 給食費の物価高騰対策応援

次世代を担う子どもたちの健やかな成長を願い、地元農家の皆さんが育てた地場野菜の提供や栄養バランスに配慮した献立作り等、「生きた教材」としての給食に取り組んでいます。しかし、近年の食材価格高騰は深刻で、収束の兆しが見えません。

保護者の負担を抑えつつ、給食の質を維持・向上させるため、R8年度もクラウドファンディングによるご支援をお願いいたします。

**募集期間** R9.3/31(水)

詳細や申し込みは、HPをご覧ください。



HP



### 問 おやこ保健課

☎ 072-893-6405

### 0歳児対象 見守りおむつ定期便事業

核家族化の進行や地域での子育て経験者の減少により、0歳児を育てる家庭は孤立感や不安を抱えやすくなっています。市では、ひとりで悩みを抱え込まず安心して子育てができるよう、見守り支援員がおむつや子育て支援情報を定期的にお届けしています。

0歳児の保護者に子育て用品と安心をお届けするこの事業に、皆様のご支援をよろしくお願いいたします。

**募集期間** R9.3/31(水)

詳細や申し込みは、HPをご覧ください。



HP



## パスポート手数料の変更が 予定されています

7/1(水)申請分からパスポート手数料が以下のとおり変更される予定です。7月は申請件数の集中により、交付まで1か月程かかる場合があります。お急ぎでない場合は8月以降に申請をお願いします。

詳細はHPをご覧ください。



HP



年齢	旅券種類	現行手数料 (R8.6/30までの申請分)	改訂後手数料 (R8.7/1以降の申請分)	備考
18歳以上	10年	電子申請:15,900円 窓口申請:16,300円	電子申請:8,900円 窓口申請:9,300円	7,000円減額
	5年	電子申請:10,900円 窓口申請:11,300円	18歳以上5年旅券廃止	
	残存有効期間 同一旅券	電子申請:5,900円 窓口申請:6,300円	電子申請:5,400円 窓口申請:5,800円	500円減額 (18歳未満は申請 できません)
18歳未満 (12歳以上)	5年	電子申請:10,900円 窓口申請:11,300円	電子申請:4,400円 窓口申請:4,800円	6,500円減額
(12歳未満)	5年	電子申請:5,900円 窓口申請:6,300円		1,500円減額

## 詐欺電話の防止機器を 無料で貸し出しています

「還付金詐欺」や「融資保証金詐欺」等の特殊詐欺被害を防止するため、自動通話録音機を無料で貸し出します。自動通話録音機は、電話の呼び出し音が鳴る前に、警告メッセージを流し、通話内容を自動で録音します。犯人は自分の声が録音されることを嫌うため、特殊詐欺の未然防止に有効です。



**対象** 自宅に固定電話機を所有する、高齢者(65歳以上)のみの世帯、または日中に高齢者のみとなる世帯で市内在住者。

**申込** ①申請書(HPからダウンロード可)に必要な事項を記入し、危機管理室の窓口で申請  
②HPからオンライン申請

いずれも危機管理室で受け取りです。対象者の本人確認ができる物(健康保険証・マイナンバーカード等)を提示してください(代理申請も可能です)。



HP

## R8年度 国民健康保険料が決まりました

### 保険料の納付について

- ▶ 納入通知書の送付時期  
6月中旬頃に、納入通知書等をお送りします。保険料は、6月から翌年3月までの10回に分けて納付いただきます。
- ▶ 資格を喪失された方  
5月中に国民健康保険の資格を喪失した世帯には、4月分の保険料をR8年度の保険料確定後に、6月(第1期)の納付分として納入通知書を送付します。
- ▶ 特別徴収(年金天引き)の方  
年6回に分けて納付いただきます。  
**仮徴収(概算の金額)** 4、6、8月  
**本徴収(確定した金額)** 10、12、2月



### 保険料の納付は 口座振替をご利用ください

口座振替にすると、毎月納めにいく手間が省け、納め忘れもなくなります。口座振替依頼書は、市役所別館3階医療保険課、市内の指定金融機関にあります。

#### 申し込みに必要なもの

預貯金通帳、金融機関届出印(※)、国民健康保険の納入通知書  
 ※不要な場合がありますので、利用希望の取扱金融機関にご確認ください。

#### 申し込み

市指定の金融機関窓口

### 保険料の納付が困難な場合

- ▶ 納付相談を行っています(保険料を減免する制度があります)。

#### 対象

失業・休業等により、世帯全体の所得が前年に比べて30%以上減少することが見込まれる世帯。(納期限が過ぎた場合は減免ができません。)

※納入通知書が届いた後に申請してください。

- ▶ 休日納付相談窓口

平日の来庁が困難な場合はご利用ください。

**日時** 6/21(日) 10:00~15:00

**場所** 市役所別館1階 医療保険課

### 医療費一部負担金の減免制度

次のような事情により、病院等に支払う医療費の支払いが困難な場合は、一部負担金の減免制度があります。減免が認められるためには、一定の条件があります。なお、各種手続きの届出義務者は世帯主です。資格確認書等に記載の世帯主以外の方が届出をする場合、委任状が必要です。

- ①世帯主および同一世帯の被保険者が居住する住宅が風水害、火災等で全壊、全焼等著しい損害を受けた場合。
- ②世帯主および同一世帯の被保険者が事業の休廃止、失業や傷病、死亡により収入が著しく減少した場合。



### スマートフォン決済アプリで納付できます

#### 利用可能なスマートフォン決済アプリ

- ▶ Pay B
- ▶ Pay Pay 請求書払い
- ▶ d払い 請求書払い
- ▶ 楽天銀行コンビニ支払いサービス
- ▶ FamiPay 請求書払い
- ▶ auPAY 請求書払い



HP



### ジェネリック医薬品への切り替え

市では、薬剤費の自己負担軽減と国民健康保険医療費の削減を目的に、ジェネリック医薬品の普及促進に取り組んでいます。

ジェネリック医薬品の服用を希望する方は、医師・薬剤師に相談し、切り替えにご協力ください。

# R8年度介護保険料が決まりました

## R8年度保険料

6月中旬に、第1号被保険者(65歳以上)にR8年度の「介護保険料額決定通知書兼特別徴収開始通知書」を送付します。

## 保険料の納付

普通徴収(口座振替・金融機関等で納付)は、6月～翌年3月分の10回、特別徴収(年金天引き)は、偶数月の年6回で納めてください。なお、保険料の滞納があった場合、滞納期間に応じた保険給付の制限を受けることがあります。必ず納期内に納めましょう。納付は、コンビニや、スマートフォンの決済アプリでも納付できます。また、納める手間が省け、納め忘れもなくなる便利な口座振替制度もご利用ください。



HP

## 保険料の減免等

災害や所得の大幅な減少等の特別な事情により納付が困難な場合は、保険料の減免・徴収猶予制度がありますのでご相談ください。他に、真に生活が困難な状況にある方に対し、生活実態に即して、下記のとおり保険料の減免を行います。

**対象** 介護保険料段階区分が第2・3段階で、次の①～⑧の要件全てに該当し、保険料の支払いが困難であると認められる方

- ①世帯全員が市民税非課税(確定申告または市民税申告が必要)
- ②世帯の年間収入合計が144万円以下(2人以上の場合は1人につき33万円、配偶者は38万円を加算)
- ③市民税課税者に扶養されていない ④市民税課税者と生計を共にしていない
- ⑤健康保険等の医療保険で、被扶養者となっていない
- ⑥資産等を活用しても、生活が困窮している状態にある(住居用資産を除く)
- ⑦世帯の銀行預金等の元本合計が350万円以下 ⑧介護保険料を滞納していない

**減免内容** 保険料第2段階を第1段階に、第3段階を第2段階に減免

**申込** R8年度の介護保険料額決定通知書兼特別徴収開始通知書、印鑑、預貯金・年金受給額が確認できるもの(世帯全員分)、マイナンバーカード等の本人確認ができるものを高齢介護課まで持参してください。

段階	対象者	年間保険料
1	生活保護、中国残留邦人等支援給付受給者、世帯員全員が市民税非課税で高齢福祉年金受給者	18,360円
2	世帯員全員が市民税非課税で、かつ前年の本人の合計所得金額と課税年金収入額の合計が	82万6千5百円以下
3		82万6千5百円超120万円以下
4	世帯員に市民税課税者がいるが、本人は市民税非課税で、前年の本人の合計所得金額と課税年金収入額の合計が	120万円超
5		82万6千5百円以下
6	本人が市民税課税で、前年の合計所得金額が	82万6千5百円超
7		120万円未満
8		120万円以上210万円未満
9		210万円以上320万円未満
10		320万円以上420万円未満
11		420万円以上520万円未満
12		520万円以上620万円未満
13		620万円以上720万円未満
		720万円以上
		154,080円

※所得金額は、前年(R7.1～12月)の合計所得金額です。

※合計所得金額は、収入金額から必要経費を控除した金額のことで、扶養控除や医療費控除等の所得控除をする前の金額です。さらに、合計所得金額から「長期譲渡所得および短期譲渡所得に係る特別控除額」と「公的年金等に係る雑所得(保険料段階が第1～5段階のみ)」を控除した額を用います。

※R8年度介護保険料の特例 R8年度の介護保険料については、R7年度税制改正による給与所得控除の見直しの影響が、課税・非課税の判定や、合計所得金額による保険料段階に及ばないよう特例的な取扱いを行います。

## 保険料の納め方(第1号被保険者)

### 特別徴収(年金から天引き)

高齢・退職年金等が年額18万円(月額1万5,000円)以上の方は、2か月ごとの年金定期支払時に、介護保険料が天引きされます。

4月	6月	8月	10月	12月	2月
仮徴収期間			本徴収期間		

### 普通徴収(納付書・口座振替)

高齢・退職年金等が年額18万円(月額1万5,000円)未満の方、特別徴収が開始される前の方は、納付書を送りますので、納付期限までに近くの金融機関、コンビニエンスストア、スマートフォン決済アプリなどで納めてください。また、納め忘れがないよう、口座振替をお勧めします。

4月	5月	6月	7月	8月	9月	10月	11月	12月	1月	2月	3月
本算定期間											

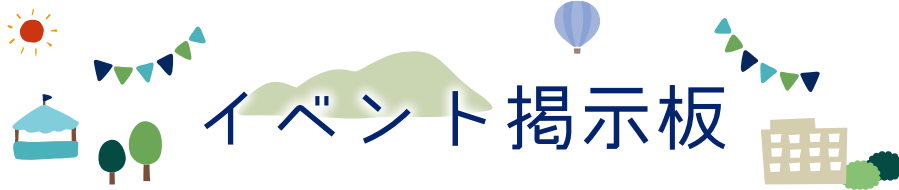

# イベント 掲示板



## アウトドア

### 大人も子どもも、虫好き集まれ



申込

内容 源氏の滝・情熱Park周辺の虫を観察します。

日時 7/5(日)9:30～12:00(雨天順延7/12(日))

対象 小学生以上(小学3年生以下は保護者同伴)

集合 情熱Park山側トイレ付近

定員 15人(先着)

講師 日本自然保護協会 いけうちきよし 池内清さん

持ち物 飲み物、帽子、筆記用具

申込 6/1(月)9:00からWeb予約

☎ 環境衛生課 ☎072-892-0121

### 里山ボランティア募集



申込

内容 竹の伐採等、里山の保全活動をしませんか。

日時 ①6/6(土)②6/17(水)・28(日)9:30～12:00(雨天中止)※1日のみの参加可

場所 ①小久保川沿い(私市)  
②えんざん 庵山ふれあいの森(星田9丁目)

定員 各5人程度(先着)

費用 無料

講師 交野みどりネット

持ち物 飲み物、タオル、帽子、作業しやすい服装

※必要な道具は貸与します。

申込・☎ 6/1(月)9:00からWeb予約または環境衛生課 ☎072-892-0121

### 星のまち歩く歩くDAY



対象事業

内容 健康づくりに効果的なウォーキングを始めましょう。

※血圧が高い方は参加できません

日時 6/19(金)9:30～11:30(受付9:15～)(雨天中止)

集合 ゆうゆうセンター1階 休日診療所側

コース 青年の家→無量光寺等→北田家→住吉神社→いきいきランド交野

持ち物 健康手帳(ある方)、飲み物、タオル、帽子

☎ 健康増進課 ☎072-893-2111

### 交野山森林公園めぐりハイキング



対象事業

内容 ごみ拾いをしながら交野山を登ります。

日時 6/21(日)10:00～13:30(雨天中止)

集合 情熱Parkみはらしの道入口

コース みはらしの道→交野山山頂→せせらぎの道→源氏の滝(約7km)

定員 10人(先着)

費用 無料

講師 交野里山ゆうゆう会

持ち物 昼食、飲み物、雨具

申込・☎ 6/1(月)から環境衛生課 ☎072-892-0121



### 交野しぜんしらべたい ～いきもの調査をしよう～



申込

内容 天野川沿いの植物や昆虫等のいきものを調べましょう。(約3km)

日時 6/11(木)9:30～12:30(雨天中止)

集合 日の出橋

費用 無料

持ち物 飲み物、帽子、筆記用具、バインダー、あればルーペ

申込・☎ 6/1(月)9:00からWeb予約または環境衛生課 ☎072-892-0121

### 交野しぜんしらべたい ～特定外来種の生息調査をしよう～



申込

内容 藤が尾方面の特定外来種の生息状況を調査し、自然環境の保護や生物多様性の保全について学びます。(約3km)

日時 6/27(土)9:30～12:00(雨天中止)

集合 ゆうゆうセンター正門前

費用 無料

講師 交野自然の杜クラブ

持ち物 筆記用具、飲み物、帽子、あればバインダー

申込 6/1(月)9:00からWeb予約

☎ 環境衛生課 ☎072-892-0121



## 青年の家

### 行政書士会日曜無料相談会

内容 遺言、相続、成年後見、内容証明の作成等。  
 日時 6/21(日)13:00～15:00(要予約)  
 場所 青年の家2階 研修室206号室  
 費用 無料  
 申込・☎ 行政書士会枚方支部 ☎080-6116-6415

### ジュニアスポーツ教室 特訓編

内容 マット、跳び箱を中心に練習します。  
 日時 7/18(土)①9:30～10:30  
 ②10:45～11:45  
 場所 青年の家 多目的ホール101  
 対象 市内在住・在学・在園の①年長・小学1年生  
 ②小学2～4年生(開講中のジュニアスポーツ  
 教室に参加していない方)  
 定員 15人程度(抽選) 費用 400円  
 申込 7/5(日)までにWeb予約  
 ☎ スポーツ青少年課 ☎072-892-0121



申込



## いきいきランド交野

### ピックルボール体験会

内容 テニスや卓球、バドミントンが混  
 ざったスポーツです。  
 日時 6/18(木)10:00～11:30  
 場所 いきいきランド交野 サブアリーナ  
 対象 中学生以上 定員 12人(先着)  
 費用 1,000円(1回) 持ち物 室内シューズ、飲み物  
 申込 6/1(月)9:30からWeb予約  
 ☎ いきいきランド交野 ☎072-894-1181



申込

### 個人参加型ピックルボール

内容 参加者同士で試合を行います。  
 日時 6/14(日)9:30～11:00、11:30～  
 13:00、13:30～15:00、15:30～17:00  
 場所 いきいきランド交野サブアリーナ  
 対象 中学生以上 定員 各14人(先着)  
 費用 市内500円、市外800円、  
 パドルレンタル300円  
 持ち物 室内シューズ、飲み物  
 申込 6/1(月)9:30からWeb予約  
 ☎ いきいきランド交野 ☎072-894-1181



申込

### 観光ガイド養成講座

内容 知ってびっくり交野の歴史。ガイド  
 と一緒に学びませんか。  
 日時 6/24、7/15、9/16(水)10:00～12:00  
 場所 いきいきランド交野 会議室2  
 持ち物 交野歴史文化ガイドブック  
 ※お持ちでない方には当日300円で販売します。  
 申込・☎ Web予約または星のまち観光協会  
 ☎070-2838-9690



申込



## 星の里いわふね

### 演劇体験講座

内容 NHK朝ドラ15作品に出演してい  
 る俳優の湯浅崇ゆあさたかしさんが指導します。詳  
 細はHPをご覧ください。  
 日時 7/4(土)14:00～16:00  
 場所 星の里いわふね 体育室  
 対象 小学生以上 定員 100人(先着)  
 費用 前売り1,500円、当日1,800円  
 申込・☎ 星の里いわふね ☎072-893-3131



HP



### 和太鼓道場 第2期

内容 初めての方でも大歓迎。見学は随時受付し  
 ています。  
 日時 7/1・15・22・29、8/5・19、9/2・9・16・30(水)  
 (全10回)17:30～19:00  
 場所 星の里いわふね 体育室 対象 年長～中学生  
 定員 3人(先着) 費用 1回1,000円  
 申込・☎ 6/10(水)10:00から星の里いわふね  
 ☎072-893-3131



## 星の里いわふね

### プラネタリウム上映と関連イベント



HP

内容 ほしふるまちのものがたり、夏の星空ガイド、国産機最古のプラネタリウム「MS-10」上映。2本立て。

日時 毎週土・日曜 11:00～11:40、14:00～14:40

場所 星の里いわふね 定員 各40人(先着)

費用 一般600円、小中学生300円、小学生未満100円(受付でチケット購入)

### 関連イベント

#### スターリーテラー 星の話芸

#### ～爆笑プラネタリウム～

内容 スターリーテラー けいすけ Keisuke さんによる星空案内。晴天時は屋外で星空観望会も実施。

日時 7/11(土)18:00～19:30

定員 各40人(先着)

費用 小学生以上1,500円

#### こわ～い むかしばなし『怪談』4

内容 日本の伝統怪談3本立て。

日程 7/12(日)17:00～17:40

定員 各40人(先着)

費用 一般600円、小中学生300円

☎ 星の里いわふね ☎072-893-3131

### アナウンサー直伝 声のヨガで心と体を整える



HP

内容 プラネタリウムで、簡単なボイスヨガと瞑想・呼吸法をしませんか。

日時 7/8(水)、8/19(水)、9/16(水)10:30～11:30

場所 星の里いわふね 天体研修センター

対象 18歳以上 定員 15人(先着)

費用 1,500円(1回)

申込・☎ 6/10(水)10:00から星の里いわふね  
☎072-893-3131

### 機能改善教室

内容 椅子や壁、ストレッチポール等を使い首、肩、腰、膝等の不調改善を図ります。

日時 7/3・10・17・31、8/7・21・28、9/11・18・25(金)  
(全10回)10:00～11:10

場所 星の里いわふね 研修室2

定員 各15人(先着) 費用 8,000円(1回900円)

持ち物 飲み物・タオル

申込・☎ 6/12(金)10:00から星の里いわふね  
☎072-893-3131



## ゆうゆうセンター

### 保育士等就職フェア



HP

内容 市内私立認定こども園8園が参加する就職フェアを開催します。各園からの説明や質疑応答で、皆さんの疑問や不安を解消します。

日時 6/13(土)13:00～16:00(15:30最終受付)

場所 ゆうゆうセンター 2階 体験学習室

対象 保育教諭を目指す学生または保育士資格および幼稚園教諭免許をお持ちの方

☎ こども園課 ☎072-893-6407



### 講座

#### 「ALL交野ではぐくむふくし教育」



申込

内容 「ふくし教育」の魅力と大切さについて考え、ともに生きる力を育みましょう。

日時 7/30(木)13:30～16:00(受付13:00～)

場所 ゆうゆうセンター 4階 多目的ホール

講師 元大阪教育大学教授 あらさきくにひろ 新崎国広さん

対象 市内在住・在勤・在学

定員 100人(先着)

費用 無料

申込 Web予約(当日参加可)

☎ 社会福祉協議会 ☎072-895-1185

### 夏の省エネ講座

#### 「竹で作ろう 室外機日よけカバー」



申込

内容 室外機日よけカバー作りと夏の省エネについて学びます。

日時 6/21(日)9:30～12:30(受付9:20～)

場所 ゆうゆうセンター 2階 体験学習室

対象 市内在住の中学生以上

定員 15組(先着、1家族1つ、1人での参加も可)

費用 無料

講師 交野みどりネット

持ち物 飲み物、はさみ、作業しやすい服装

申込 6/1(月)9:00からWeb予約

☎ 環境衛生課 ☎072-892-0121

## 頭の元気度チェック



内容 脳(認知)機能をチェックし、頭の健康づくりに役立てます。

対象 認知症の診断や治療を受けていない市民

### ①ゆうゆうセンター(対面)

内容 タッチパネルで簡易な認知機能チェックと頭の健康づくりにつながるアドバイスを行います。

日時 6/22(月)10:00～11:30(うち30分間)

場所 ゆうゆうセンター1階 審査会室

対象 65歳以上

定員 6人(先着)

申込・問 6/1(月)から高齢介護課 ☎072-893-6409

※参加は年度内1回限り

### ②電話で実施

申込後、受検証を送付しますので、指定のコールセンターに電話をかけて検査(おおむね15分)を受けてください。検査後、おおむね3週間以内に郵送で結果を送ります。

対象 40歳以上

定員 500人(先着)

申込・問 Eメールまたは高齢介護課

☎072-893-6409 ✉kaigo@city.katano.osaka.jp

(件名「頭の元気度チェック」、本文に郵便番号・住所・電話番号・氏名・年齢を記入)

※昨年度受検された方も受検可能。

## 認知症サポーターステップアップ講座

内容 地域で活躍する認知症サポーター上級者の講座。

日時 6/25(木)13:30～16:30(受付13:00～)

場所 ゆうゆうセンター3階 研修室

対象 認知症サポーター養成講座を受講したことがあり、今後認知症の方や介護者家族の支援活動に協力ができる方。

※講座受講後に活動者として登録いただきます。

定員 30人(先着)

費用 無料

申込・問 6/11(木)までに地域包括支援センター

☎072-893-6426

## 本人ミーティング

### 「認知症の本人同士の交流の場」

内容 認知症のご本人同士が仲間と安心して語り聴き合う場です。

日時 6/26(金)13:30～15:00(受付13:15～)

集合 ゆうゆうセンター2階 集団指導室

対象 認知症の方 ※ご家族等の付き添い可

費用 無料

定員 15人(先着)

申込・問 6/19(金)までに地域包括支援センター

☎072-893-6426

※外出困難な認知症の方に付き添い支援あり。

## 脳に効く音読教室



内容 音読は脳を活性化させ、認知症の予防やストレス発散に役立ちます。効果的な音読方法をプロの朗読講師がお伝えします。

日時 6/18(木)9:30～11:30

場所 ゆうゆうセンター3階 研修室

対象 市内在住のおおむね65歳以上

定員 20人(先着)

持ち物 飲み物、眼鏡(必要な方)

申込・問 6/1(月)から高齢介護課 ☎072-893-6409

## 6/1は人権擁護委員の日

内容 人権擁護委員が特設人権相談をします。職場・近所・家庭等での困りごとをご相談ください。

日時 6/1(月)10:00～12:00

場所 ゆうゆうセンター 研修室

問 総務課 ☎072-892-0121



## 星田西体育施設

### スポーツスクール

内容 跳び箱や鉄棒、マット等を使用して運動を行います。

日時 6/5・12・19・26(金)(全4回)

①15:45～16:45 ②16:45～17:45

場所 星田西体育施設 体育室

対象 ①年少～年長②小学生 定員 各20人(先着)

費用 6,600円 ※初回登録手数料3,000円

持ち物 飲み物、タオル

申込・問 参加費を添えて星田西体育施設

☎072-893-7721



## 星田西体育施設

### ジュニアバレエ教室

内容 柔軟性やバランス、姿勢が良くなり、しぐさが美しくなります。

日時 6/2・23(火)17:15～18:15

場所 星田西体育施設 体育室

対象 3歳～小学2年生 定員 10人(先着)

費用 月2,000円 持ち物 飲み物、タオル

申込・☎ 参加費を添えて星田西体育施設

☎072-893-7721

### 女性スポーツ教室 前期

日時 6/3～9/30の毎週水曜日(8月、9/23を除く)(全13回)10:00～12:00

場所 星田西体育施設 体育室

対象 16歳以上 費用 6,500円

講師 竹平富美子さん

持ち物 飲み物、タオル、室内シューズ、バスタオルまたはブランケット

申込・☎ 参加費を添えて星田西体育施設

☎072-893-7721

### ZUMBA GOLD® 第1期

内容 ラテン系の音楽でダンスをするエクササイズです。初心者や久しぶりに体を動かす方でも気軽にできます。

日時 6/4・18・25(木)(全3回)14:30～15:30

場所 星田西体育施設 体育室

対象 16歳以上 定員 各30人(先着)

費用 1,800円

持ち物 飲み物、タオル、室内シューズ

申込・☎ 参加費を添えて星田西体育施設

☎072-893-7721

### マルチスポーツ教室

内容 さまざまなスポーツにチャレンジし、体と心を育てます。

日時 6/5・12・19・26(金)17:45～18:45

場所 星田西体育施設 体育室

対象 小学生 定員 各20人(先着)

費用 月6,600円 ※初回体験無料

※初回登録手数料3,000円

持ち物 飲み物、タオル

申込・☎ 星田西体育施設 ☎072-893-7721

### フットサル教室前期

内容 初心者OK。必要な技術を丁寧に指導します。

日時 6/7・14・28、7/5・12・26、8/2・23・30、

9/6・13・27(日)(月3回)

①13:00～14:30②14:30～16:00

対象 ①年長～小学生低学年

②小学生低学年～高学年

定員 各20人(先着)

費用 月1,800円

持ち物 飲み物、タオル、室内シューズ

申込・☎ 参加費を添えて星田西体育施設

☎072-893-7721

### ピラティス第1期

内容 心体を整えるエクササイズです。

日時 6/4、6/18、6/25(木)(全3回)15:40～16:40

場所 星田西体育施設 体育室

対象 16歳以上 定員 各30人(先着)

費用 1,800円

講師 和田紗織さん

持ち物 飲み物、タオル、室内シューズ、バスタオルまたはブランケット、あればヨガマット

申込・☎ 参加費を添えて星田西体育施設

☎072-893-7721

### 国際ヨガの日

内容 ①ヨガ(初級)②ZUMBA③ヨガ(中級)

④ヨガ(上級)

日時 6/21(日)①9:00～9:45②10:00～10:45

③11:00～11:45④12:00～12:45

場所 星田西体育施設 体育室

対象 16歳以上

※①③④いずれかの申込者のみ②を受講可能。

※参加者が15人に満たない場合は中止します。

定員 各50人(先着)

費用 ①③④のうち1レッスン受講1,200円、2レッスン受講2,200円、3レッスン受講3,200円

講師 ①木野優子さん ②古田イチコさん

③Sayakoさん

持ち物 室内シューズ、飲み物、タオル・ヨガマットまたはバスタオル

申込・☎ 星田西体育施設 ☎072-893-7721





## その他施設(市内)

### 星のまち歩く歩くDAY ウォーキング講習会



内容 正しいフォームやストレッチの方法等を学ぶ連続講習会。

日時 ①7/10(金)②9/18(金)  
9:30~11:15(受付9:15~)

場所 ①いきいきランド交野1階 会議室1・2  
②ゆうゆうセンター4階 多目的ホール

定員 各40人(先着)

持ち物 健康手帳(ない方は当日渡します)、飲み物、タオル

申込・問 Web予約または健康増進課  
☎072-893-2111



申込

### 元気アップ体操クラブ



内容 筋力・体力等の維持・向上に役立つ市オリジナルの体操です。運動不足解消にご参加ください。

①ゆうゆうセンター4階 多目的ホール

日時 6/3・17(水)10:00~10:45  
11:00~11:45

定員 各60人(先着)

②青年の家 武道施設

日時 6/11・25(木)13:30~14:15、14:30~15:15

定員 各50人(先着)

③いきいきランド交野2階 サブアリーナ

日時 6/12・26(金)10:30~11:15

定員 各70人(先着)

対象 市内在住のおおむね65歳以上

費用 無料

持ち物 飲み物、②③室内シューズ

申込 直接会場(受付は15分前)

問 高齢介護課 ☎072-893-6409



HP



### R9年度使用教科書展示会

内容 小・中・義務教育学校用の教科書を展示します。

日時 7/1(水)~29(水)10:00~16:00(土・日曜・祝日を除く)

場所 旧交野みらい小学校

問 学校教育課 ☎072-810-0522

### かたプレカフェ



HP

内容 社会参加に不安や悩みを抱えた方同士、「ゲーム」で交流しませんか。

日時 6/24(水)13:30~15:00(受付13:00~)

場所 まちぶらす(天野が原町2-14-19)

対象 市内在住で社会的つながりがない方

定員 6人(先着)

申込・問 6/19(金)までにWeb予約または社会福祉協議会 ☎072-895-1185

※申し込みの際、事前面談が必要になります。



## その他施設(市外)

### ひとり親家庭の親等のための 就業支援講習会受講生



申込

ワード基礎とエクセル3級試験対策講座

日時 9/17~11/5の木曜(全8回)10:00~16:00

場所 大阪府立母子・父子福祉センター

定員 20人(抽選)

費用 8,000円(教材費)

※来館時に検定料5,500円別途徴収

申込・問 8/17(月)〈必着〉でWeb予約または往復はがきに①希望講座名②住所③氏名(ふりがな)④生年月日⑤職業⑥電話番号⑦ご自身について(ひとり親・寡婦・離婚前)⑧受講動機⑨過去に当センターで受講した講座⑩Wi-Fi環境の有無⑪保育希望者は子の氏名・年齢(2歳~小学校入学前)を記入の上、府立母子・父子福祉センター 〒537-0025 大阪市東成区中道1-3-59 ☎06-6748-0263





## 制度・業務

### 府障がい者等用駐車区画 利用証制度



HP

障がい者や高齢者等移動に配慮を要する方々に、車いす使用者用の駐車区画等をご利用いただくための利用証を交付しています。

**申請書の配布** 障がい福祉課または府HPからダウンロード

**申請・問** 郵送で府障がい福祉企画課 〒540-8570  
大阪府中央区大手前2丁目 ☎06-6944-2362



### マイナンバーカード 土・日曜日受付・交付(予約優先制)



HP

マイナンバーカードの申請(サポート)、交付、電子証明書の発行・更新等の手続きができます。必要な持ち物を確認の上、ご利用ください。

**日時** 6/13(土)・28(日)9:00～12:00

**予約電話** ☎0570-048978(平日9:00～17:00)

**場所** 市役所別館3階 市民課

※必ず本人がお越しください。

※予約は申請・交付・電子証明書の発行・更新のみです。その他の手続きは予約不要です。

※詳細はHPまたはお問い合わせください。

**問** 市民課 ☎072-892-0121

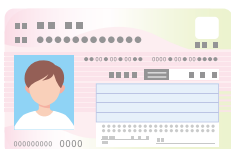

### マイナンバーカードの 訪問申請受付



HP

自宅等へ訪問し、市職員がマイナンバーカード申請に必要な顔写真の撮影から申請受付までの手続きを無料で行います。申請時に書類がそろっている場合、カードを自宅に本人限定受取郵便(書留)で郵送します。(郵送は新規申請のみ)

**日時** 6/24(水)10:00、14:00

**対象** 市に住民登録があり、病気や障がい等の理由によりご自身で外出することが難しく、マイナンバーカードを申請する方。本人確認書類等、手続きに必要なものは予約時に確認します。

#### 申込条件

- ①訪問先は市内であること。
- ②申請から2か月以内に住所や氏名を変更する予定がないこと。
- ③申請者本人が訪問先におり、申請できること(15歳未満の方および成年被後見人等は法定代理人の同席が必要)。
- ④外国人住民の場合は、在留期間が2か月以上あること。
- ⑤顔写真を撮影し申請書を記入する場所を用意できること。
- ⑥職員は自動車で訪問するため、無料駐車スペースを用意できること(軽自動車1台分)。
- ⑦使用許可や使用料等が必要な施設等で訪問を希望の場合は、申請者において使用許可を受ける等すること。また、使用料がかかる場合は申請者が負担すること。
- ⑧写真撮影時の姿勢保持等のお手伝いをするにはできないため、体を動かすことが困難な方は、介助者などが同席してください。

**予約日** 6/1(月)～

**予約方法** 希望日の1週間前までに、市マイナンバーカード予約専用ダイヤル☎0570-048978(平日9:00～17:00、祝日を除く)(先着順)ご予約をいただければ、市役所でもマイナンバーカード申請に必要な顔写真の撮影および申請受付等を実施しておりますので、上記予約専用ダイヤルまでお問い合わせください。

詳細はHPまたはお問い合わせください。訪問時には、職員証を提示します。

**問** 市民課 ☎072-892-0121

## 情報公開制度・個人情報保護制度

情報公開制度(市が管理する公文書の開示を請求する権利を保障する制度)と、個人情報保護制度(市が管理する個人情報を適切に取り扱い、自身の情報の開示・訂正・削除等を請求する権利を保障する制度)の、昨年度の運用状況をお知らせします。

情報公開制度		個人情報保護制度	
開示請求の状況		開示請求の状況	
市内在住者	21件	市内在住者	16件
市外在住者	35件	市外在住者	3件
開示決定の状況		開示決定の状況	
全部開示	26件	全部開示	5件
部分開示	20件	部分開示	11件
非開示	2件	非開示	1件
不存在	3件	不存在	2件
取り下げ	5件	取り下げ	0件
主な開示請求の内容		主な開示請求の内容	
▷各種契約に係る仕様書・資料 ▷住居表示台帳図の写し等		▷戸籍謄本・住民票に関するもの ▷医療費通知の写し等	

☎ 総務課 ☎ 072-892-0121



## 児童手当現況届および定例払い

### 現況届

児童の養育状況が変わっていなければ、現況届の提出は不要です。ただし、提出が必要な受給者には、5月末頃に提出のお知らせを送付していますので、期限内に提出してください。

### 現況届の提出が必要な方

- ▷多子加算対象となっている大学生年代の子が学生でない一般受給者
- ▷配偶者と離婚協議中(いわゆる同居父母)である一般受給者
- ▷住民基本台帳上の住所地以外の市町村で受給しているDV避難者
- ▷施設等受給者(里親)
- ▷住民基本台帳上で住所を把握できない、法人である未成年後見人
- ▷児童手当等に係る戸籍及び住民基本台帳上に記載のない児童に係る一般受給者
- ▷その他、公簿等で状況確認ができないと判断される方

### ご注意ください

- ▷多子加算対象となっている大学生年代の子(18歳に達する日以後最初の3月31日を経過した後22歳に達する日以後最初の3月31日までの子)で学生でない子を監護・生計維持している場合、「監護相当・生計費の負担についての確認書」を併せて提出する必要があります。また、その子が就職し別居している場合は生計費の負担について証明書類の添付が必要です。
- ▷前年度から手当額が変更となった方にのみ、7月以降に通知書を送付します。

### 定例払い 6/15(月)

※定例払いは、すでに申請を済ませ、支給認定された方に支払います。未申請・書類不備などの方には支払いができませんので、心当たりがある場合はお問い合わせください。

### 次に該当する場合は、必ず届け出をしてください。

- ▷出生などで子どもが増えたとき(出生日の翌日から15日以内)
- ▷転入したとき(転入した日の翌日から15日以内)
- ▷転出したとき
- ▷公務員になったとき、公務員でなくなったとき
- ▷子どもの監護・生計関係がなくなったとき
- ▷生計中心者が変更になったとき
- ▷その他、支給要件に該当しなくなったとき

☎ 子育て支援課 ☎ 072-893-6406





## 税・保険・年金

### 国民年金保険料の 産前産後免除制度



HP

出産予定日または出産日が属する月の前月から4か月間の国民年金保険料が免除されます(多胎妊娠の場合は3か月前から6か月間)。詳細はHPをご覧ください。

**対象** 国民年金第1号被保険者で出産日がH31.2/1以降の方(国民年金の任意加入期間は対象外)

**申請書** 医療保険課またはHPからダウンロード

#### 申請方法

出産予定日の6か月前からオンライン申請または郵送、医療保険課へ持参 〒576-8501 交野市私部1-1-1

**問** 枚方年金事務所 ☎072-846-5011

医療保険課 ☎072-892-0121

### 後期高齢者医療の マイナ保険証の利用について



HP

資格確認書(桃色)の有効期限は7/31(金)です。保険証としてマイナンバーカードの利用をご検討ください。なお、R8年度資格確認書はマイナ保険証の保有状況に関わらず7月中に郵送します。

#### マイナ保険証の利用登録について

医療機関・薬局にマイナンバーカードを持参すると、その場で登録できます。マイナポータルや、セブン銀行ATMからも登録可能です。

#### マイナ保険証のメリット

▷過去のお薬・診療データに基づくより良い医療が受けられる。

▷突然の手術・入院でも高額支払いが不要になる。

▷救急時も適切な処置や病院の選定に活用できる。

**問** 医療保険課 ☎072-892-0121



### 市税の納期限

市・府民税第1期分の納期限は6/30(火)です。期限までに納めてください。

**問** 収納管理課 ☎072-892-0121



## 募集

### 府介護支援専門員 実務研修受講試験



HP

**対象** 医師、看護師、介護福祉士等の試験対象の国家資格等に基づく業務・相談援助業務のうち、施設等での相談援助業務に5年以上かつ900日以上の実務経験を有する方(国家資格等に基づく業務の場合は、資格登録日以降の実務経験で、5年以上かつ900日以上の実務経験を満たす方)。

**試験日** 10/11(日)10:00

**申込書の配布** 6/22(月)までに市役所本館1階受付、ゆうゆうセンター、青年の家

**受験料** 1万3,400円(コンビニ払込手数料170円別途必要)

**申込・問** 6/22(月)〈消印有効〉までに簡易書留で郵送 〒542-0012 大阪府中央区谷町7-4-15 社会福祉協議会館内 府地域福祉推進財団(ファイン財団)ケアマネ係 ☎06-6763-8044

### 移送サービス運転ボランティア



申込

1人で外出することが困難な方に、送迎を行う運転ボランティア(無償)を募集します。興味のある方は、事前説明会にご参加ください。

**日時** 6/29(月)14:00~15:00

6/30(火)10:00~11:00

※どちらか1日ご参加ください。

**場所** ボランティアセンター2階 活動室

#### 対象

自動車運転免許を持ち、次の条件に該当する方

▷75歳以下の方(定年制)

▷過去2年間免許停止歴のない方

▷月1回以上の活動ができる方

▷日常的に車の運転をしている方

**申込・問** Web予約または社会福祉協議会

☎072-895-1185



## 文化祭発表団体と展示作品募集



申込

日時 10/24(土)・25(日)

展示部門

場所 いきいきランド交野

出品 個人は1人3点まで。団体は1ブース使用可能

舞台部門

場所 星の里いわふね

出演時間 1団体10分程度(入退場を含む)

協力金 1団体(個人も含む)2,000円

参加説明会(参加必須)

日時 8/29(土)

場所 青年の家

申込 7/18(土)までにWebまたは青年の家窓口

☎ 文化観光課 ☎072-892-0121

## 短期集中型サービスC事業の利用者



HP

体力や生活動作に不安がある方に、リハビリ専門職等が一人ひとりに合った指導を行います。

※体に触れるリハビリは行いません。

対象 事業対象者、要支援1・2の認定をお持ちの方  
※他のリハビリサービスの利用者を除く。

費用 無料

通所型

通所回数 7/5(日)～9/27(日)の3か月間、月4回通所(計12回)

場所 ゆうゆうセンター、私部会館、倉治公民館、星田会館

定員 12人(先着)

申込・☎ 6/22(月)までにHPまたは窓口で配布する申込用紙を高齢介護課 ☎072-893-6409

## 税務職員採用試験



申込

試験日・試験科目

第一次:9/6(日)基礎能力・適性・作文試験

第二次:10/14(水)～23(金)の指定日 人物試験、身体検査

受験資格

次のいずれかに該当する方

①R8.4/1において高等学校または中等教育学校を卒業した日の翌日から起算して3年を経過していない方およびR9.3月までに高等学校または中等教育学校を卒業する見込みの方

②人事院が①に準ずると認める方

申込 6/12(金)～24(水)にWeb申込

☎ 大阪国税局人事第二課試験係 ☎06-6941-5331  
または枚方税務署総務課 ☎072-804-0250

## 介護サービス相談員

業務内容 月2回程度、2人1組で市内介護保険施設等を訪問し利用者の相談を聞きます。

対象 次の条件を全て満たす方

▷市内在住で現在介護保険サービスを提供する業務に携わっていない

▷担当するサービス事業所まで自力で訪問できる

▷8月～10月に開催予定の研修の全日程(約6日間)に参加できる

定員 4人程度

報償費 1事業所の訪問1回につき3,000円(交通費込み)

申込・☎ 6/1(月)～19(金)までに履歴書と応募動機(原稿用紙400字程度)を高齢介護課へ持参または郵送 〒576-0034 交野市天が原町5-5-1

☎072-893-6409

※提出書類および面接により選考します。



## お知らせ

### コンビニ交付サービスの一時停止

システムメンテナンスのため、6/2(火)～4(木)は終日の間、交付サービスを停止します。6/5(金)6:30からR8年度課税証明書の交付を開始します。

☎ 課税課 ☎072-892-0121

### 涼み処を開設



HP

市では、冷房設備を有し、暑さがしのげる場所を涼み処(クーリングシェルター)として開放しています。施設の詳細はHPを確認し、お出掛けの際にご活用ください。

☎ 環境衛生課 ☎072-892-0121

### 特定外来生物オオキンケイギクについて

オオキンケイギクは河川敷など身近な場所に生育しています。群生して在来の野草の生育場所を奪ってしまうため、ご自宅等で見つけた時は根から引き抜き、密閉してごみに出してください。

☎ 環境衛生課 ☎072-892-0121





## お知らせ

### 特定外来生物クビアカツヤカミキリにご注意ください

市内でクビアカツヤカミキリが発見され、景観的被害や落枝の危険等が考えられます。強い繁殖力を持つため、成虫を発見した際は、その場で駆除をお願いします。また、樹木の根元に被害の目印であるフラス(うどん状の木くず)を発見した時は、施設の管理者または環境衛生課までご連絡ください。

☎ 環境衛生課 ☎072-892-0121



### 府営住宅(公営住宅)の保証人制度の廃止



HP

府営住宅に新たに入居する方、入居中の方も、保証人の確保は不要になりました。

☎ 府営住宅守口管理センター ☎06-6780-9115  
都市まちづくり課 ☎072-892-0121

### ストップ 河川水難事故

暖かい季節になると、河川に近づく機会が増えるため水難事故が増加します。事故防止のため、水遊びの際は以下のことに気を付けてください。

- ▷ 見えない深みや流れが急な場所があるため、必ず大人が同行する。
- ▷ ライフジャケットは必ず着用する。
- ▷ 大雨や雷等の注意報発表後は河川に近づかない。
- ▷ 天候が急変した際は速やかに河川から離れる。増水した川には近づかず、取り残される危険がある中州には特に注意する。

☎ 府河川室河川環境課管理グループ ☎06-6944-9304

### 農地パトロールを行います

農業委員と農地利用最適化推進委員が遊休農地の実態把握や農地の違反転用の発生防止のため、市内全ての農地を対象にパトロールを実施します。

時期 6月中旬～7月中旬

☎ 農業委員会事務局 ☎072-892-0121

### すこやか健診



日時 ①9/14(月)・25(金)、28(月)

※がん検診も同時受診可

②9/18(金)

場所 ①ゆうゆうセンター

②梅が枝第1集会所

対象 16～39歳の方、40歳以上の医療保険未加入者

費用 500円(非課税・生活保護世帯は無料)

申込 ①6/5(金)9:00から②予約受付中、Web予約  
またはコールセンター ☎0120-560-489

☎ 健康増進課 ☎072-893-2111



申込

### 特定健診



日時 ①9/14(月)・25(金)・28(月)

※がん検診も同時受診可

②9/18(金)

場所 ①ゆうゆうセンター

②梅が枝第1集会所

対象 40～74歳の市国保加入者

費用 無料(心電図検査を希望される方は500円)

申込 ①6/5(金)9:00から②予約受付中、Web予約  
またはコールセンター ☎0120-560-489

☎ 医療保険課 ☎072-892-0121



申込

### がん検診



内容 がん検診(胃・胃リスク・肺・大腸・前立腺・乳・子宮頸<sup>けい</sup>・肝炎ウイルス・結核)

日時 9/12(土)・14(月)・25(金)・28(月)

場所 ゆうゆうセンター

費用 各500円(市国保加入者・非課税・生活保護世帯は無料)

申込 6/5(金)9:00からWeb予約またはコールセンター ☎0120-560-489

☎ 市国保加入者の方は医療保険課 ☎072-892-0121  
上記以外の方は健康増進課 ☎072-893-2111



申込

### ごみ不法投棄監視ウィーク

ごみの不法投棄対策の取り組みを強化するため、5/30(ごみゼロの日)～6/5(環境の日)を「全国ごみ不法投棄監視ウィーク」とし、全国一斉に監視活動や啓発等を実施します。市でも、「歴史ある美しい交野を残そう」を標語に、不法投棄のパトロール等、不法投棄を発生させない環境づくりを進めます。道路・公園・河川等で不法投棄を見かけたときは、警察に連絡をお願いします。

☎ 環境事業課 ☎072-892-0121

## 6月は「就職差別撤廃月間」 しないさせない 就職差別



HP

就職の面接で、本人や家族の出身地・職業、思想・信条等について質問することは、本人に責任のない事項や本来自由であるべき事項で応募者を判断することになり、就職差別につながるおそれがあります。府では、6月を「就職差別撤廃月間」と定め、啓発事業に取り組んでいます。就職の機会均等を保障することの大切さについて、皆さんのご理解をお願いします。

### 相談対応

府および大阪労働局（ハローワーク）において、公正採用選考に関する相談を実施します。

☎ 府雇用推進室 ☎ 06-6210-9518

## 6月は「土砂災害防止月間」です



HP

近年、異常な集中豪雨により、土砂災害が発生し、人命・家屋等に大きな被害が出ています。土砂災害に対する備えや避難場所等をこの機会に再確認しましょう。府の土砂災害情報は、HPをご覧ください。

土砂災害防止月間 6/1(月)～30(火)

がけ崩れ防災週間 6/1(月)～7(日)

☎ 府河川室河川環境課砂防グループ ☎ 06-6944-9302

## 日本脳炎の予防接種



HP

日本脳炎は、突然の高熱、頭痛、嘔吐等を発症し、意識障害や麻痺等の神経系の障害を引き起こし、死に至ることもあります。ワクチン接種で感染リスクを75～95%減らすことができます。

### 接種対象

▷ 生後6か月～7歳6か月未満：1期初回2回、1期追加1回

▷ 9歳～13歳未満：2期1回

(特例対象：H19.4/1以前生まれの20歳未満)

☎ 健康増進課 ☎ 072-893-2111

## 不法就労防止にご協力ください

不法滞在者や就労資格のない外国人を雇用したり、あっせんしたりすると、事業主が罰せられます。外国人を雇用する際には必ず在留カード等の身分証明書で在留資格や在留期間を確認し、外国人が不法就労にならないように注意してください。

☎ 交野警察署 ☎ 072-891-1234

## R8年度 交野市社会福祉施設 地域貢献連絡会 出前講座一覧



HP

高齢者施設・障がい者施設・保育施設等の社会福祉施設が分野を超えて、地域課題に協働して取り組んでいます。施設と地域がつながるための出前講座を実施しています。

対象 市内在住のおおむね10人以上のグループ

申込 各施設(日程・内容・時間等要相談)

施設	講座名
豊年福祉会 明星 天の川明星 ☎ 072-891-4974	▷施設見学ツアー ▷介護保険とサービスと一般的な知識としての施設入所について 等
ケアハウス きんもくせい ☎ 072-895-2468	▷ケアハウスはどんなところ？ ▷施設での看取りケアについて 等
きんもくせい 特別養護老人ホーム ☎ 072-892-5689	▷AEDの使用方法について ▷災害時の応急処置方法について 等
特別養護老人ホーム 美来 ☎ 072-810-8670	▷介護技術について ▷介護保険とは ▷介護サービスについて 等
介護老人保健施設 青山 ☎ 072-893-0328	▷介護保険入門 ▷介護技術教室
サール・ナート かたの ☎ 072-892-7777	▷必ず知っておきたい介護保険講座 ▷施設見学ツアー
交野自立センター ☎ 072-893-4523	▷高次脳機能障がいについて
心生会 ミルキーウェイ 共同生活援助ホーム えんでら 地域活動支援センター みのり ☎ 072-896-5656	▷精神疾患と精神障がいについて ▷地域福祉について ▷障がい者グループホームについて ▷障がい支援について 等
かたの福祉会 ☎ 072-892-6671	▷知的障がいについて
わかばこども園 ☎ 072-891-1824	▷絵本の読み聞かせについて

R8.4月時点。ご希望に添えない場合もあります。あらかじめご了承ください。

☎ 社会福祉協議会 ☎ 072-895-1185

## 6/7～13は危険物安全週間です

「つかみ取れ！めざす無事故の頂を」を標語に掲げ、事業所における自主保安体制の確立を呼びかけるとともに、市民の皆さんに対し、危険物を安全に取り扱うための知識の普及を進めます。危険物の特性を十分に理解し、安全に取り扱しましょう。

☎ 消防本部予防課 ☎ 072-892-0012

# のびのび子育てひろば

参加費の記載がない場合は、全て無料です。  
対象は原則、未就園児です。

## 親まなび連続講座(保育付)

子育て支援課 ☎072-810-5820

ワークショップ形式で子育てについておしゃべり。  
ママ、パパ、プレママ、プレパパもどうぞ。

日時 7/2・16・30(木)10:00～12:00 場所 ゆうゆうセンター

対象 妊婦、乳幼児・就学前児童の保護者で全3回参加できる方  
☆要予約 6/19(金)までにWeb予約



遊びにおいでよ!  
おすすめ  
イベント

## 6月の子育て施設

- ・おむね0歳から3歳児と保護者が対象です
- ・下記以外のイベントもあります。詳細は各問い合わせ先、またはHPをご確認ください
- ・市の子育てアプリ「おりひめすこやかナビ」もぜひご利用ください

おりひめすこやかナビ  
ダウンロードはこちらから



Google Play

App Store



### 交野市立地域子育て支援センター

☎072-810-8270

#### ●お部屋の開放

月～金曜日 10:00～16:30

第2・4土曜日 10:00～16:00

※水曜日は1歳6か月までの子ども

#### 予 にこにこDoようび「ベビーヨガ」

6/13(土) 10:30～11:00

#### 予 育児相談会「トイレトレーニング」

6/22(月) 10:30～11:30



### 星田地域子育て支援センター

星田こども園内 ☎072-860-7193

#### ●お部屋の開放

月～金曜日 9:00～12:00、13:30～15:30

※金曜日は1歳6か月までの子ども

#### ●園庭開放(未就園児と保護者)

6/2(火) 14:00～15:30 6/9・23(火) 10:00～12:00

#### 予 赤ちゃん日講座(1歳半までの未就園児と保護者7組)

6/26(金) 10:00～〈申込〉6/12(金)～



### ぼらりすひろば

第1児童センター1階 子育て支援室 ☎072-893-1414

※駐車場に限りがあります。

#### ●お部屋の開放

火～土曜日 10:00～17:00

#### 予 「地区別おしゃべり会」

6/16(火) 10:30～〈申込〉6/2(火) 9:30～

#### 予 「えのぐdeアート」

6/25(木) 10:30～12:00 〈申込〉6/10(火) 9:30～



### つどいの広場(子育て支援課)

ゆうゆうセンター3階運動療法室 ☎072-810-5820

#### ●お部屋の開放

水・金・土曜日 10:00～16:00

#### ●赤ちゃんサロン

(1歳までの子どもと保護者・妊婦)

6/11(木) 10:00～11:30

#### ●布あそび

6/5(金) 11:00～11:30

#### ●ファミ・サポ&星の子ルームによるペープサート

6/10(火) 11:00～11:30



※**予**は予約が必要です。お部屋の開放は予約不要で出入り自由です。

## 一時預かり保育

※事前に登録が必要です。詳細は各施設。

対象…市内在住の6か月～就学前

#### ●市立くらやま認定こども園 ☎072-892-8433

半日2,000円 1日3,000円 ※食事代含む

#### ●星の子ルーム ☎072-893-6408

半日1,200円 1日2,400円

※星田こども園は休止中です。

## 病児保育

※病児保育の利用は事前に登録が必要です。

対象…保護者が働いている1歳～小学4年生

#### ●おがわクリニック病児保育室「どんぐり」

☎072-808-6553

月～金曜日(8:30～18:00)

1日2,000円4人まで

※詳細はお電話でお問い合わせください。





## 園庭・室内開放・イベント



園名	日時	内容
あさひ認定こども園 ☎072-892-0206	〈園庭〉6/2(火)9:30～11:00 〈室内〉6/11(木)9:30～11:00	駐車場はありません。園庭開放は雨天中止。 〈室内〉保育ではありません。
くらやま認定こども園 ☎072-892-8433	〈園庭〉外壁工事のためお休み 〈室内〉6/12(金)9:30～11:00	
あまだのみや ちどりこども園 ☎072-892-1351	〈園庭開放 だるまご遊び〉 6/5(金)10:00～11:00 〈託児付講座「パーソナルカラー 診断」〉6/12(金)10:00～11:00 〈3回連続講座「あまだっこひ ろば」〉6/25(木)、7/10(金)・22(火) 10:00～	だるまご遊び:未就園児の親子。 パーソナルカラー診断:未就園児の親子8 組。託児に必要な物、筆記用具持参(要申 込)6/1(月)10:00～電話。 あまだっこひろば:R5.4/2～R6.4/1生ま れの親子10組。〈要申込〉6/8(月)～19(金) 10:00～電話。
認定こども園 みょうけん幼稚園 ☎072-891-3856	〈園庭開放〉 6/22(月)10:30～11:45	未就園児と保護者。駐車場あり。 〈要申込〉Web予約
認定こども園 高岡幼稚園 ☎072-892-2320	〈せんせいといっしょにあそぼう〉 6/24(火)10:30～11:00	未就園児の親子20組。 〈要申込〉6/10(火)10:00から6/17(水)まで にWeb予約
認定こども園 ひかりの子幼稚園 ☎072-891-9000	〈園開放あそぼう会〉 6/1(月)・3(水)・8(月)・10(火)・15(月)・ 22(月)・24(火)10:30～12:00 〈さくらんぼひろば〉 6/18(木)10:30～13:30	園開放あそぼう会:園庭やお部屋の開放。 さくらんぼひろば:赤ちゃん連れの親子と マタニティさんの時間。詳細はHP、インスタ グラム、公式LINEで配信
交野幼稚園 ☎072-891-2333	〈園庭開放 ママもお友達をつく ろう〉6/16(火)10:30～12:00	0歳から。園庭のほか、絵本の部屋、プレイ ルーム。
星田なないろ保育園 ☎072-810-7716	〈なないろキッズ 製作「かたつ むり」〉6/23(火)10:00～11:00	1歳から。8人。〈要申込〉電話
認定こども園交野保育園 ☎072-891-6203	〈いきいき親子体操〉 6/16(火)13:00～13:40	専門スタッフによる親子体操指導。交野会館2階。おお むね1歳6か月～未就園児の親子6組。〈要申込〉電話
わかばこども園 ☎072-891-1824	〈園庭開放〉 6/6(土)10:00～11:30	未就園児と保護者。

## 乳幼児の健診と相談、教室・講座

おやこ保健課 ☎072-893-6405

乳幼児健診 持ち物:母子健康手帳

4か月児健診	7/7(火)	2026年2/11～3/10 生まれの乳児
1歳6か月児 健診	7/21(火)	2024年11/25～12/16 生まれの幼児
2歳6か月児 歯科健診	7/28(火)	2023年12/22～ 2024年1/21生まれの幼児
3歳6か月児 健診	7/8(火)	2022年11/20～12/29 生まれの幼児

### ①ミルキィベビー教室

7/15(水)9:30～11:40 要申込6/4(木)～  
ゆうゆうセンター3階 学びの部屋

赤ちゃんの身体測定、助産師による母乳相談(乳房  
マッサージは行いません)、おしゃべり会。持ち物:  
母子健康手帳、バスタオル、フェイスタオル



### ②ぴよぴよ離乳食講習会

6/18(木)10:00～11:00(受付:9:50～)要申込6/1(月)～  
ゆうゆうセンター3階 学びの部屋

5～8か月頃の離乳食のすすめ方や作り方についてのお話と実演。開  
催日に生後4～8か月の乳児の保護者対象。持ち物:「離乳食の進め方」  
の冊子、筆記用具



### ③～パパ・ママ～ マタニティー教室(育児体験コース)

7/18(土)9:30～11:45(受付:9:20～)要申込6/11(木)～  
ゆうゆうセンター2階 体験学習室

赤ちゃんのお世話体験。持ち物:母子健康手帳、筆記用具



### ④もぐもぐ離乳食講習会

7/14(火)13:00～14:30(受付:12:45～)

要申込6/16(火)～ ゆうゆうセンター3階 調理室2

9～18か月頃の離乳食の進め方や実演、試食。むし歯予防と咀嚼  
機能を育てるためのお話。開催日に9～18か月の乳幼児の保護者対  
象。持ち物:「離乳食の進め方」の冊子、筆記用具、手拭きタオル





3/26



## R7年度 交野市体育協会スポーツ表彰

各種スポーツ大会で優秀な成績を取めた方々、永年にわたり交野市体育協会の運営発展に尽力し、市のスポーツ振興に貢献された方々に表彰状が授与されました。

4/17



## ぼく ぼく 歩く歩く DAY

星のまち歩く歩く DAY が開催されました。ゆうゆうセンターと郡津神社の往復で、約8kmのコース。好天に恵まれ、歩くと少し汗ばみましたが、遅咲きの桜や色とりどりの花を見ながら参加者全員が清々しい気持ちでゴールインしました。

4/19

## 私部城を学び・遊ぼう ～タケノコ掘りと城市～

私部城跡でタケノコ掘りが行われ、約80人の親子が参加しました。参加者は次々とタケノコを掘り上げ、収穫を楽しんでいました。会場では、バルーンアートや1円玉落とし、スーパーボールすくい等も行われ、私部城讃歌の披露とあわせてにぎやかな催しとなりました。



4/15



## ドットマーカーで こいのぼりを作ろう

ぼりりすひろばで、子どもの日に合わせて、こいのぼりを作りました。丸いスポンジ状のペン先で「ポンポン」と押すだけで簡単にドットや絵を描けるマーカーを使い、カラフルなうろこをつけていきます。水性ペンなので、汚れを気にせず親子で楽しそうに、作っていました。



4/22



## 手話体験講座

ゆうゆうセンターで、初心者向け手話体験講座が開催されました。この日参加したのは、初めて手話に触れる方や少し覚えがある方の4人。簡単な挨拶表現から始まり、自分の名前の表し方を教えてもらったり、手話をあえて使わずにジェスチャーで色々なものを表現してみたりと、充実した内容の2時間となりました。





児童書



**あってって!**  
ギヤマ カナヨ/作 アリス館  
大きく「あ」、小さく「あ」、長く「あ」、びっくりして「あ」ってって。「あ」だけでも言い方次第でニュアンスが変わる。絵と文字で変化が楽しめる読者参加型の絵本。



**50の楽器の音色、きいてみない? どうぶつたちの音楽会**  
オレ・コネツケ/絵と文 ハンス・コネツケ/作曲  
ひろせ ゆい 廣瀬 由衣/訳 河出書房新社  
有名な楽器からあまり知られていないものまで、50の楽器を動物たちが紹介。愉快的動物たちの絵とコメントから楽器の特徴がわかる。演奏が聞けるQRコード付き。

いっしょに読んで  
「科学・知識のえほん」

「科学・知識の絵本」を紹介します。物語絵本とは違った面白さを親子で体験してください。



あさがおとはるくん

キッチンミノル/さく  
PHP 研究所

タネを植えると芽が出て、ツルが伸びる。たくさんの葉っぱが茂り、きれいな花が咲く。そして、またタネができる。「はるくん」が初めてあさがおを育てる過程を収めた写真絵本。リアルな気づきと育てる喜びが伝わってくる。



一般書



**世界遺産「熊野古道」歩いて楽しむ南紀の旅**  
伊勢・熊野巡礼部/著  
メイツ出版

世界文化遺産「紀伊山地の霊場と参詣道」のなかから熊野古道23コースを厳選して紹介する。有名な社寺、各コースの周辺にある温泉・宿・食事どころ等も掲載。



**79歳、現役漢方家の季節の養生12か月**  
ねもと ゆきお 根本 幸夫/著  
世界文化社

年齢とともに生じる不調や変化を漢方の知恵で乗り切る、季節の変化に沿った12か月の養生集。すぐに使える簡単薬膳レシピ、五臓を調える黄金ツボ、漢方薬の基礎知識も掲載する。

6月の  
おはなし会

のびのび、ゆったり  
カーペットコーナーで  
読み聞かせ

- ・倉治図書館 10・24(木) 15:30
- ・青年の家図書室 12(金) 11:00
- 26(金) 15:30
- ・星田会館図書室 18(木) 11:00
- ・こども図書室 11(木) 11:00
- ★おたのしみ会 21(日) 13:00

CHECK!!



児童書



一般書

その他の新着は  
こちらから!

消費生活  
トラブル

ひとりで  
悩まず  
相談を



ネット予約したホテルをキャンセルしても返金されない?

**Q** 旅行予約サイトでホテルを予約した。翌日に日付を間違っていることに気づき、キャンセルしたが返金されなかった。どうにかならないか。

**A** キャンセル条件に返金不可と表示されている場合は返金が難しくなります。原則ネットではそのサイトのキャンセル等の条件や契約内容に従うことになります。

**助言** 同じ宿泊施設等でもプランごとにキャンセルできる期間が異なる場合もあります。また、氏名、旅行日程あるいは、連絡先の入力情報のミスにも注意が必要です。最終確認画面のスクリーンショットを撮り、申込内容をしっかり確認したうえで申込みボタンを押しましょう。

※当時の法令や社会、個別状況等で解決が異なる場合があります。

# 市民のひろば

当コーナーに掲載している内容は市民・団体が主催しています。



## 催し

### バドミントン体験デイ

初めての方も歓迎。6/16・23(火)13:30～。  
星田会館。500円。

☎ 和久田 ☎ 090-8985-1505

### 健康寿命のための運動

理学療法士が運動方法を教えています。6/28(日)10:00～。青年の家。75歳くらいまでの女性対象。500円。

☎ 上山 ☎ 090-3130-3754

### 交野・わくわく科学教室

煮干しの解剖。魚の体のたのしい研究です。6/21(日)14:00～16:00。青年の家。大人から子どもまで対象。500円。

☎ 坂野 ☎ 072-893-1083

### T's Echo コンサート

女声合唱団T's Echo25周年演奏会。6/21(日)14:00～(開場13:30)。寝屋川市立地域交流センター。無料。

☎ 香村 ☎ 090-3995-2863

### ありがとう笑いヨガ

笑って健康。笑って楽しい。笑って長生き。6/20(土)13:30～15:00。ゆうゆうセンター。500円。

☎ 藤谷 ☎ 090-3038-5085

### 交野在住外国人の異文化体験話

台湾、香港、日本での文化の違いのお話。6/14(日)14:00～16:00。交野会館。定員50人(先着)。要予約。600円(高校生以下無料)。

☎ 交野市国際交流協会

☎ 072-894-1113

### 栗コーダーカルテット公演

ピタゴラスイッチでお馴染み脱力系バンド。9/6(日)14:00～(開場13:30)。星の里いわふね。前売り大人2,500円、小学生以下1,500円。

☎ 谷 ☎ otosketch3@gmail.com

8月号の締め切りは6/30(火)

### つじちゃんの笑って 笑いヨガ

笑う健康体操です。みんなで楽しみましょう。6/10(水)10:00～11:00。星田会館。500円。

☎ 辻 ☎ 090-4765-1095

### 健康、リフレッシュフラ

フラに興味がある方、経験者、初心者、大歓迎。第1・3土曜9:30～11:00。星田会館。1,000円。

☎ 清水 ☎ 090-6754-4435

### あしたへ

発達障がい等気になる方お話ししませんか。6/18(木)10:00～12:00。いきいきランド交野。発達障がい児・者等の家族対象。200円。

☎ 中野 ☎ 072-891-9040

### 光と色で描く雨の雫アート体験

透明感あふれる色あそびを楽しみます。6/20(土)10:00～11:30。青年の家。子どもから大人まで対象。1,500円。申込締切6/11(木)。

☎ 林 ☎ 090-6664-3907

### にじみ絵で楽しむ紫陽花アート

水と色が生む不思議な表情を楽しむ創作。6/20(土)10:00～11:30。青年の家。3歳以上から大人まで対象。1,500円。申込締切6/11(木)。

☎ 林 ☎ 090-6664-3907

### 呼吸と背骨と神経とMOMED

呼吸で整え、背骨を起こし、神経振動で動く。6/20、7/18(土)17:00～21:00。青年の家。2,000円。

☎ 和田 ☎ 080-3262-2876

### 交野スポーツ吹き矢体験会

吹き矢で楽しく健康に。まずは見学から。6/28、7/19(日)13:00～16:00。青年の家。18歳以上対象。無料。

☎ 森 ☎ 090-5972-7873

### ハートフルコンサート2026

コーロ・プリマドンナ主催。合唱や器楽演奏等。6/28(日)13:30～(開場13:00)。ゆうゆうセンター。500円(中学生以下無料)。

☎ 中山 ☎ 090-2282-0054

### 方言は立派な古文化

古文化同好会の勉強会。参加自由。講師は巽憲次郎さん。6/27(土)10:00～12:00。青年の家。300円。

☎ 大澤 ☎ 090-3823-9488

### 新緑の洛北を巡る 一乗寺界限

古文化同好会の歴史健康ウォーク。弁当持参。案内は吉岡一秋さん。6/13(土)9:00～17:00。交野市駅集合。300円。

☎ 大澤 ☎ 090-3823-9488

### 心の病を抱えた家族の方々集合

心の病で悩んでいる家族の方々、参加を。6/10(水)13:30～15:30。ゆうゆうセンター。精神障害者の家族対象。無料。

☎ 雲川 ☎ 072-891-0884

### 歌仲間の集い カラオケ発表会

どなたでもお気軽に見に来てください。6/21(日)10:30～。ゆうゆうセンター。無料。

☎ 高橋 ☎ 090-8980-2473

### 廃食油回収

使い終わった油、期限切れの油の回収です。6/20(土)9:30～10:30。市内14か所(詳細はお問い合わせください)。無料。

☎ 代永 ☎ 090-3357-4089

### パステル画同好会展

テーマ「単彩画」に挑戦。彩り豊かな画もどうぞ。6/9(火)～14(日)9:30～16:30(最終日16:00まで)。青年の家。無料。

☎ 小林 ☎ 072-891-2363

### 包丁・ハサミ研ぎ

切れなくなった家庭用包丁・ハサミの研ぎ。詳細は要問い合わせ。

☎ 代永 ☎ 090-3357-4089

### 笑いヨガ ぽんちゃん

初夏の一時、みんなで笑って楽しみましょう。6/4(木)、7/2(木)13:30～15:00。交野会館。500円。

☎ 岡田 ☎ 080-2411-6105

## ソフトボールシニア 見学自由

ソフトボールを楽しみませんか。見学歓迎。月・水・金曜(祝日除く)15:00～17:00。私部公園グラウンド。60歳以上対象。無料。

☎ 神宮 ☎090-8384-5408

## レイキヒーリング初めての体験

海外で人気のレイキヒーリングで免疫力UP。6/12、7/10、8/14(金)18:30～。ゆうゆうセンター。無料。

☎ 橋本 ☎080-3855-7258

## 小学生ソフトボール見に来てね

広い校庭でボール投げやバッティングをして遊ぼう。土・日曜13:00～。体験は要問い合わせ。私市小学校。無料。

☎ 河辻 ☎080-1420-5045

## グラウンド・ゴルフ市長杯大会

老若男女にできるスポーツ。特に高齢者に最適です。6/9(火)9:00～12:00。私部公園グラウンド。市民と市協会会員対象。無料。

☎ 盛岡 ☎090-9164-6707

## 体育リトミック ぴよんぐりら

体育・音楽・知育遊びを楽しみます。第2・4金曜①9:45～10:45②10:45～11:45。青年の家。①2歳以上②2歳未満対象。600円、お部屋代100円。

☎ 坂本 ☎renkurukana@aol.com

## 交野水彩画会 水無月展

水彩画約50点を展示。6/16(火)～21(日)9:30～16:30。青年の家。無料。

☎ 佐々木 ☎072-891-0883

## カリスゆったりリストレッチ体操

バスタオル持参。①6/13(土)15:00～18(木)16:30～、25(木)16:00～②毎週金曜14:30～。①いきいきランド交野②武道施設。500円。

☎ ペレイラ美起 ☎090-9612-2154

## ヨガでリフレッシュ

保育付き。ファミサポ説明会も実施します。6/25(木)10:00～12:00。ゆうゆうセンター。子育て中の方対象。無料。申込6/1(月)～。

☎ 山中 ☎072-893-0757

## 新舞踊無料講習会

三山ひろしの「祇園闇桜」で踊ります。6/19(金)13:00～15:00。ゆうゆうセンター。無料。

☎ 田中 ☎072-892-9156

## 仲間募集

### 交野市卓球連盟会員募集

水曜9:30～13:00、日曜または土曜は月2回程度。いきいきランド交野。年(一般)1万2,000円、(小中高)2,000円。

☎ 市川 ☎080-3762-9281

### やさしいヨガ教室

やさしいヨガで健康・瞑想を。毎週土曜14:00～16:00。松塚ふれあい会館。月3,000円。

☎ 貞方 ☎072-891-4052

### やさしい色えんぴつ教室

初めてでも安心。コツを学んで楽しく上達。月1回土曜10:00～11:30 ※日程は申込時ご案内。青年の家。入会金1,000円。月1,500円。

☎ 林 ☎090-6664-3907

### ウクレレメンバー募集

みんなで楽しくウクレレをしましょう。毎週金曜10:00～12:00。青年の家。1回1,000円

☎ 谷口 ☎090-9995-5765

### フラダンスメンバー募集

みんなでフラを楽しく踊りませんか。毎週土曜9:30～11:00。青年の家。1回1,000円。

☎ 清水 ☎090-6754-4435

## 交野市テニス協会会員募集

無料レッスンも有り。水・日曜9:00～11:00。日時は要問い合わせ。私部公園テニスコート。市内在住・在学・在勤で中学生以上対象。入会金1,000円。年1万2,000円。

☎ 飯田 ☎090-7572-3792

## アンサンブルかたすい団員募集

久しぶりでも歓迎。楽しく吹奏楽しましょう。毎週日曜9:30～12:00。青年の家。月1,000円。

☎ 三原 ☎072-891-9855

## 交野女声合唱団

歌って健康UP。愉快的な仲間が待っています。毎週土曜9:30～12:00(月2回可)。青年の家。入会金1,000円。月4,000円。

☎ 中野 ☎080-3862-6825

## 太極拳初心者募集(簡化24式)

健康維持のために太極拳を始めてみませんか。月曜9:30～11:00(月3回)。さくら丘会館。入会金1,000円。月1,500円。

☎ 川村 ☎072-891-4918



## 市星連体力測定会「健康チェック」

日時 7/13(月)9:30 場所 ゆうゆうセンター4階 多目的ホール

対象 会員および市内在住の60歳以上 定員 50人(先着)

費用 無料

申込・☎ 6/20(出までに市星友クラブ連合会長

青山 ☎090-5047-2936

## シンポジウム「河内私部城と信長の河内進出」

内容 市指定史跡「私部城跡」の調査研究成果の発表や、信長の河内出について講演や、パネルディスカッションを行います。詳細はHPをご確認ください。

日時 6/28(日)10:00～16:30(開場9:30)

場所 ゆうゆうセンター 交流ホール

定員 480人(先着) 費用 1,000円(資料代)

☎ NPO法人北河内をぐっと盛り上げる会 ☎090-3860-5200



HP

## 私部城を活かし守る会 講演会・活動報告会

内容 講演「私部城跡と安見氏～下剋上の一族～」を実施します。

日時 6/7(日)10:00～12:00(受付9:30～)

場所 青年の家 学びの館1・2号室 費用 無料

☎ 私部城を活かし守る会事務局 ☎090-9251-1830



# 交野を支える 裏舞台

暮らしを支えているまちのインフラ等の、普段見ることができない現場の裏側を紹介します。



今月の裏側

## 災害用トラック

市では、災害が起きた際、避難生活を少しでも快適に送れるよう、トイレ・入浴・洗濯の機能を備えたトラックを導入しています。



### 停電でも使用可能

トイレトラックとトイレカーの天井にはソーラーパネルを設置しているので、停電時でも太陽光で発電し、電力を確保しています。夜でも明るい環境で安心して利用でき、換気、排水も問題なく動かせます。

### AIが98%リサイクル



シャワーで使った水は、AIによって98%リサイクル。ろ過や浄化の過程で、AIが水の汚れ具合や処理の強弱を確認し、限られた水でも衛生環境が保てます。

### 1日に432人分を洗濯



洗濯容量17kgの洗濯乾燥機が3台搭載されているので、1日で432人分を洗濯できます。オゾン水による除菌すぎ機能もあり、消臭効果で不快なおいを軽減します。

