

懐かしさと新しさが交わる みんなのところが和むまち かたの

KATANANO

広報かたの

・おりひめちゃんと
会えますように♡

・みんなのえがお☆

・なかよしに
なれますように☆

・あしたもげんき!

星のあまん

おりひめちゃん

誕生日は
7月7日☆

ペットは
星のあまん

のんびり屋で
優しい!



好きなことは、
寝ることと
食べること!

特技はダンス、
いつでも笑顔で
いられること♪



好きな人は
ひこぼしくん♡

7

July
2026
No 890

主な記事の内容

- P.2-3 特集 交野の夏を彩る天の川七夕まつり
- P.4-5 特集 おりひめバスのルート・ダイヤが新しくなります
- P.6-9 かたのPICK UP
- P.10-24 イベント掲示板、くらしの情報
- P.28-29 のびのび子育てひろば



5 天野川の歌碑



4 天野川



3 逢合橋



6 星の里いわふねプラネタリウム

今年も、 天の川で 逢いましょう。

「七夕のまち」交野では、平安時代の貴族たちが天野川を天の川に見立てた和歌を詠んだことから、時代を超えて今も、七夕信仰が親しまれています。七夕を楽しめるスポットや、お祭りを訪ねて、交野の七夕を楽しんでみませんか。

問 天の川七夕まつり実行委員会 ☎070-8525-1894



〈七夕を楽しめる〉 スポット

- 1 機物神社
- 2 星田妙見宮
- 3 逢合橋
- 4 天野川
- 5 天野川の歌碑
- 6 星の里いわふねプラネタリウム



+++ 交野は七夕発祥の地? +++

交野には、昔から七夕にまつわる場所や言い伝えがたくさんあります。室町時代には、磐船神社で織姫と彦星をまつ七夕行事が行われていました。また、江戸時代の記録には、天野川の近くに織姫と彦星をまつ「星の森・星の社」があったと書かれています。機物神社や星田妙見宮にも七夕との深い関わりがあり、交野には古くから七夕文化が受け継がれてきました。



1 機物神社

2 星田妙見宮

★ 天の川七夕まつり 2026 ★

7/25 15:00~21:30
土開催
 ※雨天時翌日に順延

オープニングセレモニー 18:00~
 点灯式 18:30~



HP



七夕関連イベント

●星田妙見宮 七夕祭

イベント等、星の俳句コンテスト授賞式、屋台出店等。
 日時 7/5(日)~7(火) 9:00~21:00 (初日は17:30まで)
 7/6(月)~7(火)交通規制あり。公共交通機関をご利用ください。

●星田妙見宮 星降り祭

日時 7/23(木) 9:00~21:00
 16:00~お火焚き祭
 18:30~湯立神楽
 19:00~20:30竹燈籠参道ライトアップ

☎星田妙見宮 ☎072-891-2003

●ほしだ七夕まつり

短冊とクラフトで彩る七夕イベント(無料、定員50人)等。

日時 7/4(土)10:00~14:30 場所 ほしだ園地 ☎府民の森なるかわ園地 ☎072-988-4184

●機物神社 七夕祭

屋台の出店、短冊飾り、七夕神事や子どもみこし等。
 日時 7/6(月)~7(火) 11:00~21:00
 車両通行止めになる区間があります。駐車場はありません。

☎機物神社 ☎072-891-4418

●逢合橋七夕まつり

橋を飾り付けるオープニングイベントを実施。

日時 7/5(日)~7(火)10:00~18:00

☎逢合橋七夕まつり実行委員会 ☎090-3056-5129

7/1^水~ おりひめバス より便利にアップデート!



「おりひめバス」は、利用者の皆さんからいただいたご意見などを参考に、路線変更やバス停の増設を行いました。今後も、より便利で利用しやすい公共交通として運行を継続していきますので、ぜひご利用ください。

問 都市まちづくり課 ☎072-892-0121

ここが便利に! 5つのアップデート!

1 はじめてでも迷わない!
ルートがシンプルで
分かりやすく

- 中部・東部ルートを統合
- 乗り換えなしで利用可能に
- 分かりやすく使いやすい路線へ

2 行きたい場所へ行きやすく!
バス停が増えて
アクセス向上

- 市役所への乗り入れに対応
- 新たにバス停を設置
- 目的地へのアクセスが向上



3 目的地までスムーズに!
移動時間を
短縮

- ルートの見直しを実施
- 遅延の改善に対応
- 乗車時間を短縮

4 時間に合わせて使いやすい!
ダイヤを見直し利便性向上

- 朝・夕の便を充実
- 電車との乗り継ぎを配慮したダイヤに
- 利用しやすい時間帯に調整



5 安心・快適に使える!
利用環境が進化

- 交野市東部ルート of 車両の乗車定員の拡大
- 交野市東部ルートに車内自動アナウンスを導入
- バスの運行状況や位置が分かる仕組みを整備

\ ドライバーインタビュー /

「ありがとう」「お疲れさま」と声をかけてもらえることが多く、その言葉にいつも励まされています。おりひめバスは、利用してくださる皆さんがいてこそそのバスだと感じています。今回のルート・ダイヤ改正で、より利用しやすくなった路線もありますので、安心して気軽に利用してもらえたら嬉しいです。通勤や通院だけでなく、同じ料金で乗った場所にまた戻ってこられるので、ゆったりバスで一周してみるのもおすすめです。



たにひろあき
谷博彰さん



みんなで使って育てるバス。まずは一度、乗ってみませんか?

かたの PICK UP

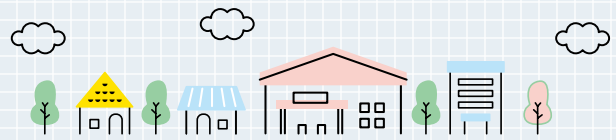

後期高齢者医療制度のお知らせ

資格確認書を送付します

被保険者証に代わる資格確認書(水色)が7月下旬までに順次届きます。現在お持ちの資格確認書(有効期限:7/31(金))(桃色)は破棄、または医療保険課まで返却してください。



- ▶ マイナ保険証の保有状況に関わらず、R9.7/31までは資格確認書を一律交付します。
- ▶ マイナ保険証をお持ちの方は引き続きマイナ保険証で受診可能です。

自己負担割合の判定

医療機関での自己負担割合を、当該年度(4~7月の負担割合は前年度)の住民税が課税される所得額により判定を行います。

保険料の決定

7月中旬に、R8年度保険料の「保険料額決定通知書」および「納入通知書」(一体型通知書)を送ります。今年度から「子ども・子育て支援金分」が保険料に加わります。

納付方法 ①特別徴収(年金天引き) ②普通徴収(納付書・口座振替)

②のうち、納付書払いの方のみスマホアプリ決済可能。(詳細はHPをご覧ください。)



HP

保険料の減免等について

災害や事業不振等の理由により保険料の全部または一部を納付できないと認められた場合は、納付できない金額を限度に減額または免除される場合があります。詳細はお問い合わせください。

府後期高齢者医療広域連合事務局

- ▶ 資格確認書、保険料等に関すること 資格管理課 ☎06-4790-2028
- ▶ 高額療養費、健康診査、医療費通知等に関すること 給付課 ☎06-4790-2031
- ▶ 予算、広報、広域連合議会に関すること 総務企画課 ☎06-4790-2029

トークセッション 「万博レガシーを地域へつなぐ」

第一中学校跡地で整備予定の「ルクセンブルクパビリオン部材を再利用した子育て支援施設」等の説明と、万博で使用された建築物の再利用(資源循環)をテーマに、市長と米澤隆よねざわたかしさんのトークセッションを実施します。詳細はHPをご覧ください。

日時 7/5(日)

14:00~ 一中跡地活用の概要説明

14:30~15:30 トークセッション

場所 ゆうゆうセンター 4階 交流ホール

定員 500人(先着)



HP

問 秘書政策課

☎072-892-0121



登壇者
やまもとけい
山本景市長



登壇者
よねざわたかし
米澤隆さん
(大阪・関西万博
トイレ5設計者)



コーディネーター
くらかたしゅんぺい
倉方俊輔さん
(大阪公立大学教授)

※質疑応答の時間はありません。

※駐車場に限りがあります。※手話通訳対応

市職員の募集

募集する職種、受験資格、採用予定人数等は下表のとおりです。各職種とも、国籍・性別は問いません。



HP

採用予定日 11/1(日)

第1次試験 録画動画による個別面接を実施

募集要項 HPに掲載

申込 7/1(水)～21(火)にWeb予約

職種 〈募集人数〉	受験資格	
事務職 〈3人程度〉	A	H7.4/2～H20.4/1に生まれ、学校教育法による大学、短期大学等、高等学校を卒業した方、または同等程度の資格を有する方
	B	【公務員経験者】S51.4/2以降に生まれ、国、都道府県または当市を含む市区町村において、事務職の常時勤務を要する職(会計年度任用職員、非常勤職員、任期付職員は除く)として一般行政事務に関する実務経験が直近10年以内に3年以上ある方
事務職 (社会福祉士) 〈2人程度〉	A	S51.4/2以降に生まれ、社会福祉士の資格を有する方
	B	【公務員経験者】S51.4/2以降に生まれ、国、都道府県または当市を含む市区町村において、社会福祉士の常時勤務を要する職(会計年度任用職員、非常勤職員、任期付職員は除く)としてケースワーカー等の実務経験が直近10年以内に3年以上ある方
建築職 〈4人程度〉	A	S51.4/2以降に生まれ、次の①または②に該当する方 ①学校教育法による大学、短期大学等、高等学校で、建築に関する専門の課程を修了した方 ②一級または二級建築士のいずれかの資格保持者
	B	【公務員経験者】S51.4/2以降に生まれ、国、都道府県または当市を含む市区町村において、建築職の常時勤務を要する職(会計年度任用職員、非常勤職員、任期付職員は除く)として建築工事に係る設計、施工管理等の実務経験が直近10年以内に3年以上ある方
土木職 〈4人程度〉	A	S51.4/2以降に生まれ、次の①または②に該当する方 ①学校教育法による大学、短期大学等、高等学校で、土木に関する専門の課程を修了した方 ②1級または2級土木施工管理技士、技術士(建設または上下水道部門)のいずれかの資格保持者
	B	【公務員経験者】S51.4/2以降に生まれ、国、都道府県または当市を含む市区町村において、土木職の常時勤務を要する職(会計年度任用職員、非常勤職員、任期付職員は除く)として土木工事に係る設計、施工管理等の実務経験が直近10年以内に3年以上ある方
保育士 〈1人程度〉	A	H7.4/2以降に生まれ、保育士資格および幼稚園教諭免許の両方を有する方

※学歴は、いずれもR8.10月末までに卒業見込みの方を含みます。免許、資格は、R8.10月末までに取得見込みの方を含みます。

※各職種の区分B(公務員経験者)の実務経験は、R8.3月末時点において受験資格に定める経験期間を満たすことを要します。詳細はHPをご覧ください

おぐらひろこ
**おりひめちゃん、小椋寛子さんが
 令和OSAKA天の川伝説2026に出演します**

大阪市内の大川で行われる七夕をモチーフにしたこのイベントに、以前は交野市のおりひめちゃんと枚方市のひこぼしくんが出演していましたが、コロナ禍以後は出演の機会がありませんでした。今年、9年ぶりにこのお祭りにおりひめちゃんとひこぼしくんが揃って登場します。スペシャルゲストとして、交野PR大使の小椋寛子さんも出演して、ゆるキャラ2人と一緒にイベントを盛り上げます。

詳細は、令和OSAKA天の川伝説2026のHPをご覧ください。

日時 7/7(火)19:00～ **場所** 天満橋～はちけんや～天神橋



HP



防災体験会

防災釜や防災車両の見学・説明と避難所での生活について、専門家の話を聞きます。

日時 7/27(月)9:30～(受付9:15) **場所** おりひめ給食センター
対象 市内在住・在勤・在学の方 **定員** 30人(先着) **費用** 300円
申込 Web予約



申込



だし教室

かつお節についての座学のほか、削り体験やだしの試飲・試食を通して、楽しく学びます。

日時 7/29(木)10:00～(受付9:45～) **場所** おりひめ給食センター2階 多目的室
対象 市内在住・在勤・在学の方 **定員** 30人(先着) **費用** 300円
申込 Web予約



申込



イベント 掲示板



アウトドア

夏の樹木観察ハイキング

内容 夏の樹木を観察しながら歩きます。
日時 7/26(日)9:00～15:00(雨天中止)
集合 河内磐船駅改札口前
コース 天田神社→獅子窟寺 費用 無料
講師 北河内自然愛好会 木村雅行さん
持ち物 昼食、飲み物、雨具、筆記用具、あれば樹木
図鑑、ルーペ
☎ いきものふれあいセンター ☎072-893-6520

交野山森林公園めぐりハイキング



内容 ごみ拾いをしながら交野山を登ります。
日時 7/19(日)10:00～13:30(雨天中止)
集合 情熱Park みはらしの道入口
コース みはらしの道→交野山山頂→せせらぎの道→源氏の滝(約7km)
定員 10人(先着) 費用 無料
講師 交野里山ゆうゆう会
持ち物 昼食、飲み物、雨具
申込・☎ 7/1(水)から環境衛生課 ☎072-892-0121



交野しぜんしらべたい ～いきもの調査をしよう～



内容 倉治方面の植物や昆虫などのいきものを調べます。(約3km)
日時 7/9(木)9:30～12:30(雨天中止)
集合 情熱park山側トイレ付近 費用 無料
持ち物 飲み物、帽子、筆記用具、バインダー、あればルーペ
申込・☎ 7/1(水)9:00からWeb予約または環境衛生課 ☎072-892-0121



青年の家

行政書士会日曜無料相談会

内容 遺言、相続、成年後見、内容証明の作成等。
日時 7/19(日)13:00～15:00(要予約)
場所 青年の家2階 研修室206号室
費用 無料
申込・☎ 行政書士会枚方支部 ☎080-6116-6415

夏休み環境教室 ～ボードアートを作ろう～



内容 里山保全の大切さを学びながら、ボードアート(立体貼り絵)を作ります。
日時 7/30(木)10:00～12:00
場所 青年の家 学びの館
対象 市内在住の小学生(小学3年生以下は保護者同伴)
定員 15人(先着)
費用 無料
講師 交野みどりネット
持ち物 筆記用具、飲み物、タオル
申込 7/2(木)9:00からWeb予約
☎ 環境衛生課 ☎072-892-0121



古代瓦の拓本に挑戦しよう



内容 古代瓦の表面に刻まれた模様等に和紙を当て、墨を使って転写します。
日時 7/29(水)10:00～12:00
場所 青年の家 学びの館
対象 市内在住の小学校高学年～中学生
定員 15人(先着)
費用 無料
持物 エプロン、タオル
申込 7/1(水)9:00からWeb予約
☎ 文化観光課 ☎072-893-8118

ブンブン劇場

内容 「おはなしデュオ♪くみどり♪」によるパネルシアター、おはなしライブ。

日時 7/28(火)15:00～15:45

場所 青年の家 武道施設2階 作法室

定員 40人程度(先着) 費用 無料

申込・問 7/8(水)10:00から青年の家図書室

☎072-892-0121



いきいきランド交野

観光ガイド養成講座

内容 知ってびっくり交野の歴史。ガイドと一緒に学びませんか。

日時 7/15(水)10:00～12:00

場所 いきいきランド交野 会議室2

持ち物 交野歴史文化ガイドブック

※お持ちでない方には当日300円で販売します。

申込・問 Web予約または星のまち観光協会

☎070-2838-9690



申込

大人スイミングスクール

1か月おためし短期教室(7月・8月)

内容 プールで健康習慣を身につけましょう。経験豊富なスタッフがサポートします。(1人1回まで)

プログラム	日時
ウォーキングクラス	水曜 11:40～12:40
スイムレッスン	月曜 11:30～12:30、 19:10～20:10
	水曜 12:45～13:45、 19:10～20:10
	木曜 13:45～14:45
	金曜 11:30～12:30、 19:10～20:10
	土曜 19:10～20:10
	木曜 19:15～20:15 金曜 13:50～14:50
アクアビクス	木曜 19:15～20:15 金曜 13:50～14:50

※上記プログラムから曜日・時間を1つ選択。

場所 いきいきランド交野 わくわくプール

対象 16歳以上

費用 3,900円

持ち物 水着、キャップ、バスタオル、ゴーグル

申込 前日までに電話またはプールフロントにて予約後、1週間以内に本申込

問 いきいきランド交野 ☎072-894-1187

夏休み短期水泳教室

内容 経験豊富なスタッフがサポートします。

①泳力制限なし

▷1期 7/20(祝)～24(金)8:00～9:00、9:00～10:00

▷2期 7/27(月)～31(金)8:30～9:30

▷3期 8/3(月)～7(金)8:30～9:30

▷4期 8/17(月)～21(金)8:30～9:30

②水慣れ～クロール

▷5期 7/12・19・26(日)8:30～9:30

▷6期 8/9・16・23(日)8:30～9:30

▷7期 7/29(水)～31(金)15:00～16:00

③水慣れ～バタ足

④クロール・背泳ぎ

▷7期 7/29(水)～31(金)16:00～17:00

場所 いきいきランド交野 わくわくプール

対象 3歳～中学生

定員 ①50人 ②③④20人

費用 ①6,000円

②③④4,500円

持ち物 水着、キャップ、バスタオル、ゴーグル

申込 各期初回レッスン日の2週間前までにWeb予約後、1週間以内に本申込

問 いきいきランド交野 ☎072-894-1187



申込



スイミングスクール ベビー短期教室(7月・8月)

内容 親子でプールを楽しもう。経験豊富なスタッフがサポートします。

日時 月曜 10:30～11:15、木曜 12:45～13:30

※月最大6回まで

場所 いきいきランド交野 わくわくプール

対象 6か月～3歳未満

定員 各月10人(先着)

費用 5,500円

持ち物 水着、キャップ、バスタオル、プール用オムツ

申込 Web予約

問 いきいきランド交野 ☎072-894-1187



申込



いきいきランド交野

ピククルボール体験会

内容 テニスや卓球、バドミントンが混ざったスポーツです。

日時 7/18(土)10:00～11:30

場所 いきいきランド交野 サブアリーナ

対象 中学生以上

定員 12人(先着)

費用 1回1,000円

持ち物 室内シューズ、飲み物

申込 Web予約

☎ いきいきランド交野 ☎072-894-1181



申込

個人参加型ピククルボール

内容 参加者同士で試合を行います。

日時 7/12(日)・25(土)9:30～11:00、
11:30～13:00、13:30～15:00、15:30～17:00

場所 いきいきランド交野 サブアリーナ

対象 中学生以上

定員 各14人(先着)

費用 市内500円、市外800円、パドルレンタル
300円

持ち物 室内シューズ、飲み物

申込 Web予約

☎ いきいきランド交野 ☎072-894-1181



申込

体力測定会

内容 筋肉量や体内の水分・タンパク質量、歩行速度・握力等を測定します。自分の体の状態を知り、健康・体力作りに役立てましょう。

日時 7/17(金)9:30～10:45、11:00～12:15

場所 いきいきランド交野1階 会議室

対象 おおむね65歳以上の市民

定員 各10人(先着)

費用 無料

持ち物 飲み物、動きやすい服装

申込・☎ 7/1(水)から高齢介護課 ☎072-893-6409



対象事業

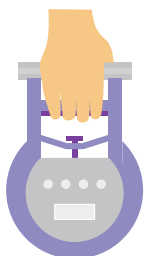

ストレッチ体操

内容 椅子に座ってストレッチを行います。

日時 7/3・24・31(金)13:00～13:30

場所 いきいきランド交野1階 多目的室

対象 18歳以上

定員 12人(先着)

費用 1回500円

持ち物 飲み物、タオル、室内シューズ

申込・☎ いきいきランド交野 ☎072-894-1181



星の里いわふね

演劇体験講座

内容 NHK朝ドラ15作品に出演している俳優の湯浅崇ゆあさたかしさんが指導します。詳細はHPをご覧ください。

日時 7/4(土)14:00～16:00

場所 星の里いわふね 体育室

対象 小学生以上

定員 100人(先着)

費用 前売り1,500円、当日1,800円

申込・☎ 星の里いわふね ☎072-893-3131



HP



キッズアナウンス体験

内容 怪談をテーマにナレーションに挑戦。

日時 8/9(日)15:30～16:30

場所 星の里いわふね プラネタリウム

対象 小学生

定員 15人(先着)

費用 1,500円(保護者の入室は2人まで)

申込・☎ 星の里いわふね ☎072-893-3131



HP

プラネタリウム上映と関連イベント



HP

内容 「星・月きらり 七夕のまち交野」、
国産機最古のプラネタリウム「MS-10」
上映。2本立て。

日時 毎週土・日曜、夏休み特別上映7/21(火)・23
(木)・28(火)・30(木)、8/4(火)・6(木)・13(木)・20(木)
11:00～11:45、14:00～14:45

場所 星の里いわふね 定員 各40人(先着)

費用 一般600円、小中学生300円、小学生未満
100円(受付でチケット購入)

関連イベント

ストーリーテラー 星の話芸～爆笑プラネタリウム～

内容 ストーリーテラー Keisukeさんによる星
空案内。晴天時は屋外で星空観望会も実施。

日時 7/11(土)18:00～19:30

費用 小学生以上1,500円

申込 Web予約または星の里いわふね
☎072-893-3131

こわ～い むかしばなし『怪談』4

内容 日本の伝統怪談3本立て。

日時 7/12(日)17:00～17:40

定員 40人(先着)

費用 一般600円、小中学生300円

☎ 星の里いわふね ☎072-893-3131



ゆうゆうセンター

平和祈念のつどい映画会



申込

内容 映画「アナウンサーたちの戦争」
を上映。

日時 8/6(木)14:00～16:00(開場13:30)

場所 ゆうゆうセンター 交流ホール

定員 400人(先着)

申込・☎ 7/21(火)からWeb予約または総務課
☎072-892-0121

認知症介護者家族の交流の場 「はまゆりの会」

内容 日ごろの悩みや介護に関する疑問等話し
ましょう。ミニ講座も実施します。

日時 7/15(水)13:30～15:30(受付13:15～)

場所 ゆうゆうセンター 3階 調理実習室

対象 認知症の方を介護している家族

定員 20人程度(先着) 費用 無料

申込・☎ 7/8(火)までに地域包括支援センター
☎072-893-6426

親のつどい

～不登校・ひきこもり親のつどい～



申込

内容 子どもや自分自身のこと等、気軽
に話しませんか。

日時 7/25(土)13:30～15:00(受付13:00～)

場所 ゆうゆうセンター 3階 団体共用ルーム1

対象 40歳未満のひきこもり状態にある方の家
族(初回のみ事前面談あり)

申込・☎ 7/22(火)までにWeb予約または社会福
祉協議会 ☎072-895-1185



脳に効く音読教室



内容 音読は脳を活性化させ、認知症の
予防やストレス発散に役立ちます。効
果的な音読方法をプロの朗読講師がお伝えし
ます。

日時 7/16(木)9:30～11:30

場所 ゆうゆうセンター 3階 研修室

対象 市内在住のおおむね65歳以上

定員 20人(先着)

持ち物 飲み物、眼鏡(必要な方)

申込・☎ 7/1(火)から高齢介護課☎072-893-6409

聴覚土曜日ピアサロン

内容 聴覚に障がいのある方同士で集まって、手
話で話しましょう。

日時 7/11(土)10:00～12:00

場所 ゆうゆうセンター 3階 団体共用ルーム1

※要約筆記が必要な方は事前にご連絡ください。

費用 無料

☎ 障害者相談支援センターかたの ☎072-893-7006



ゆうゆうセンター

ゆうゆうセンター たんけんツアー 2026



申込

内容 ゆうゆうセンターの見学や福祉について学びませんか。ポッチャ体験や手作りおもちゃ教室も開催します。

日時 7/24(金)9:45～12:00(受付9:30～)

場所 ゆうゆうセンター 4階 多目的ホール

対象 市内在住の未就学児、小・中学生

定員 24人(先着)

費用 無料

申込・☎ 7/1(水)9:30からWeb予約または社会福祉協議会 ☎072-895-1185



頭の元気度チェック



内容 脳(認知)機能をチェックし、頭の健康づくりに役立っています。

対象 認知症の診断や治療を受けていない市民

①ゆうゆうセンター(対面)

内容 タッチパネルで簡易な認知機能チェックと頭の健康づくりにつながるアドバイスを行います。

日時 7/27(月)10:00～11:30(うち30分間)

場所 ゆうゆうセンター 1階 審査会室

対象 65歳以上

定員 6人(先着)

申込・☎ 7/1(水)から高齢介護課 ☎072-893-6409

※参加は年度内1回限り

②電話で実施

申込後、受検証を送付しますので、指定のコールセンターに電話をかけて検査(おおむね15分)を受けてください。検査後、おおむね3週間以内に郵送で結果を送ります。

対象 40歳以上

定員 500人(先着)

申込・☎ Eメールまたは高齢介護課

☎072-893-6409 ☎kaigo@city.katano.osaka.jp

(件名「頭の元気度チェック」、本文に郵便番号・住所・電話番号・氏名・年齢を記入)

※昨年度受検された方も受検可能。

シルバー世代のスマートフォン教室

内容 スマートフォンを使いながら、基本的な操作方法を分かりやすく学びます。スマートフォンの利用を考えている方も、安心して参加できます。(スマートフォンをお持ちでない方は申し込み時にお伝えください。)

日時 7/27、8/3・17・24(月)(全4回)

①〈初心者向け〉10:00～11:30 電話、カメラ、インターネットや二次元コード、LINEの使い方等

②〈中級者向け〉13:30～15:00 行政サービスの利用・活用方法、キャッシュレス決済、ネットショッピングの利用方法、地図や防災アプリ、SNSの活用法等

場所 ゆうゆうセンター 3階 研修室

対象 市内在住の65歳以上で、全日参加が可能な方

定員 各10人(先着)

費用 無料

申込・☎ 7/1(水)からスマホ教室受付事務局

☎0120-017-151

(窓口での受付はできません)



すくすくキッズ親子食育講座



申込

内容 親子クッキング(とうもろこしおにぎり・野菜たっぷりぎょうざ・キラキラフルーツ寒天)等。

日時 7/30(木)・31(金)10:00～12:30

場所 ゆうゆうセンター 3階 調理実習室 1

対象 3歳児以上の未就学児と保護者

定員 親子ペア各日12組

(保護者1人で対象児2人まで。先着)

費用 500円(子ども2人の場合600円)

持ち物 筆記用具、ふきん2～3枚、親子分のエプロン、三角巾、お箸、スプーン、フォーク、お茶

申込 7/3(金)9:00からWeb予約

☎ おやこ保健課 ☎072-893-6405





星田西体育施設

フットサル教室前期

内容 初心者OK。必要な技術を丁寧に指導します。
 日時 7/5・12・26、8/2・23・30、9/6・13・27(日)
 (月3回)①13:00～14:30②14:30～16:00
 対象 ①年長～小学生低学年
 ②小学生低学年～高学年
 定員 各20人(先着) 費用 月1,800円
 持ち物 飲み物、タオル、室内シューズ
 申込・☎ 参加費を添えて星田西体育施設
 ☎072-893-7721

女性スポーツ教室 前期

日時 7/1・8・15・22・29、9/2・9・16・30(水)
 (全9回) 10:00～12:00
 場所 星田西体育施設 体育室
 対象 16歳以上 費用 4,500円
 講師 竹平富美子さん
 持ち物 飲み物、タオル、室内シューズ、バスタオル
 またはブランケット
 申込・☎ 参加費を添えて星田西体育施設
 ☎072-893-7721

ZUMBA GOLD® 第2期

内容 ラテン系の音楽でダンスをするエクササイズです。初心者や久しぶりに体を動かす方でも気軽にできます。
 日時 木曜14:30～15:30
 場所 星田西体育施設 体育室
 対象 16歳以上 定員 各30人(先着)
 費用 1回600円(7～9月分期間一括払い)
 持ち物 飲み物、タオル、室内シューズ
 申込・☎ 参加費を添えて星田西体育施設
 ☎072-893-7721

スポーツスクール

内容 跳び箱や鉄棒、マット等を使用して運動を行います。
 日時 7/3・10・17・24(金)
 ①15:45～16:45②16:45～17:45
 場所 星田西体育施設 体育室
 対象 ①年少～年長②小学生
 定員 各20人(先着)
 費用 6,600円
 ※初回登録手数料3,000円
 持ち物 飲み物、タオル
 申込・☎ 参加費を添えて星田西体育施設
 ☎072-893-7721

ピラティス第2期

内容 心体を整えるエクササイズです。
 日時 木曜15:40～16:40
 場所 星田西体育施設 体育室
 対象 16歳以上
 定員 各30人(先着)
 費用 1回600円(7～9月分期間一括払い)
 講師 和田紗織さん
 持ち物 飲み物、タオル、室内シューズ、バスタオル
 またはブランケット、あればヨガマット
 申込・☎ 参加費を添えて星田西体育施設
 ☎072-893-7721



マルチスポーツ教室

内容 さまざまなスポーツにチャレンジし、体と心を育てます。
 日時 7/3・10・17・24(金)17:45～18:45
 場所 星田西体育施設 体育室
 対象 小学生
 定員 各20人(先着)
 費用 6,600円
 ※初回体験無料
 ※初回登録手数料3,000円
 持ち物 飲み物、タオル
 申込・☎ 星田西体育施設 ☎072-893-7721



星田西体育施設

ジュニアバレエ教室

内容 柔軟性やバランス、姿勢が良くなり、しぐさが美しくなります。

日時 7/7・21(火)17:15～18:15

場所 星田西体育施設 体育室

対象 3歳～小学2年生

定員 各10人(先着)

費用 月2,000円 持ち物 飲み物、タオル

申込・☎ 参加費を添えて星田西体育施設

☎072-893-7721



その他施設(市内)

若年者のための就労相談

内容 若者サポートステーションのキャリアコンサルタントと市の就労支援相談員が相談を受け付けます。

日時 ①7/29(水)②9/30(水) 14:00～16:00

場所 市役所本館2階 総務課

対象 市内在住の15～44歳の方、またはその家族

定員 各2人(先着) 費用 無料

申込・☎ ①7/1(水)②9/1(水)から実施日の前日までにWeb予約または総務課 ☎072-892-0121



申込

元気アップ体操クラブ

内容 筋力・体力等の維持・向上に役立つ市オリジナルの体操です。運動不足解消にご参加ください。

①ゆうゆうセンター4階 多目的ホール

日時 7/1・15(水)10:00～10:45、
11:00～11:45

定員 各60人(先着)

②青年の家 武道施設

日時 7/9(木)13:30～14:15、14:30～15:15

定員 各50人(先着)

③いきいきランド交野2階 サブアリーナ

日時 7/10・24(金)10:30～11:15

定員 各70人(先着)

対象 市内在住のおおむね65歳以上

費用 無料

持ち物 飲み物、②③室内シューズ

申込 直接会場(受付は15分前)

☎ 高齢介護課 ☎072-893-6409



HP

ザ☆クイズラリー きみの知らないかたの



申込

内容 市内の福祉施設を巡るクイズラリーで景品をゲットしよう。事前予約で施設見学ができます。詳細はHPをご覧ください。

日時 7/17(金)～9/30(水)

対象 市内在住の未就学児、小・中学生

費用 無料

申込 7/17(金)からHPに掲載の受付窓口またはWeb予約(施設見学は7/1(水)から)

☎ 社会福祉協議会 ☎072-895-1185

夏のボランティア体験プログラム



申込

内容 1～3日の体験を通してボランティアの魅力を知りましょう。

日時 7/21(水)～8/24(月)

場所 ボランティアセンター他

対象 市内在住の16歳以上

申込・☎ Web予約またはボランティアセンター ☎072-894-3737



職業適性検査



申込

内容 厚生労働省編一般職業適性検査で職業の適性を測定します。

日時 ①7/29(水)②9/30(水) 10:00～12:30

場所 市役所本館2階 総務課

対象 市内在住の15～44歳で就労を目指す方(学生不可)

定員 各2人(先着) 費用 無料

申込・☎ ①7/1(水)②9/1(水)から実施日の前日までにWeb予約または総務課 ☎072-892-0121

一日図書館員

内容 本の貸し出し・返却の受付や書架の整理、本の修理等図書館の仕事を体験します。

日時 8/1(土)9:00～12:00

場所 倉治図書館、青年の家図書室

対象 小学5・6年生

定員 各施設2人(抽選)

申込・問 7/8(水)～19(日)に体験希望の図書館(室)

倉治図書館 ☎072-891-1825

青年の家図書室 ☎072-892-0121



その他施設(市外)

特別展示「国産鉄誕生 おおがた 森・大泉遺跡と吉備・山城の製鉄遺跡」

内容 日本で製鉄が開始された頃の森遺跡を中心とする鍛冶遺跡に関連した出土品を展示します。

日時 7/18(土)～12/20(日)(月曜・祝日休館)

10:00～17:00(入室は16:30まで)

場所 教育文化会館 歴史民俗資料展示室

関連イベント

展示解説

日時 7/19、9/20、11/22(日)各10:30～11:30

木曜考古学講座

日時 8/20、10/1、12/10(木)14:00～

場所 倉治図書館2階

拡大木曜考古学講座

内容 古代の北河内と物部氏

日時 11/5(木)14:00～ 場所 倉治図書館2階

講師 よしかわしんじ 吉川真司さん

市民文化財講座

内容 吉備の製鉄と畿内の鍛冶—6世紀後半の森遺跡と大泉遺跡の比較から—

日時 9/27(日)13:00～17:00

場所 ゆうゆうセンター 多目的ホール

問 文化観光課 ☎072-892-0121

北大阪YEG グルメ-1グランプリ

内容 交野市・枚方市・寝屋川市の飲食店や販売店30店舗が集まり、来場者の投票でNo.1グルメを決定・表彰します。詳細はHPをご覧ください。

日時 7/26(日)12:00～19:00

場所 ニッパーク岡東中央

問 北大阪商工会議所青年部事務局

☎072-843-5163



HP

ひとり親家庭の親等のための 就業支援講習会受講生



申込

介護福祉士試験対策講座

日時 10/10～11/14の土曜(全6回)10:00～16:00

場所 大阪府立母子・父子福祉センター

対象 第39回介護福祉士国家試験申込者

定員 24人(先着)

費用 5,000円(教材費)

申込・問 9/10(木)〈必着〉でWeb予約または往復は

がきに①希望講座名②住所③氏名(ふりがな)

④生年月日⑤職業⑥電話番号⑦ご自身について

(ひとり親・寡婦・離婚前)⑧受講動機⑨過去に当

センターで受講した講座⑩Wi-Fi環境の有無⑪

保育希望者は子の氏名・年齢(2歳～小学校入

学前)を記入の上、府立母子・父子福祉センター

〒537-0025 大阪市東成区中道1-3-59 ☎

06-6748-0263



清掃施設のバックヤード見学



HP

内容 通常の施設見学で見ることができない、リサイクル施設等の見学。

日時 8/4(水)・5(木)・6(金)9:30～11:00

場所 四條畷市交野市清掃施設組合

定員 各10人(先着)

申込・問 7/21(水)～30(木)に四條畷市交野市清掃施設

組合 ☎072-893-9955(月～金曜日の9:00～

12:00、13:00～17:00)





制度・業務

児童扶養手当

父母の離婚、死亡や障がい等により、父または母と生計を同じくしていない児童(18歳になってから最初の3/31までの児童(一定の障がいがある場合は20歳未満の児童))を監護する母、監護し生計を同じくする父、または父母以外で児童を養育する方に支給されます。受給資格がなくなったとき(婚姻(内縁含む)、父・母の帰還、児童を養育しなくなった等)は、すぐに届け出をしてください。

受給条件 公的年金給付との支給調整や本人と扶養義務者(同居の親族)の所得制限、支給要件等の条件があります。

定例払い 7/10(金)

☎ 子育て支援課 ☎072-893-6406

高等学校卒業程度認定試験の受験料補助



HP

中学卒業・高校中退の就職希望者に対して、文部科学省実施の「高等学校卒業程度認定試験」の受験料を補助しています。この試験は高校卒業と同等の資格が得られ、就職活動の幅が広がります。補助を希望する方は、試験の出願前にお問い合わせください。詳細はHPをご覧ください。

☎ 総務課 ☎072-892-0121

マイナンバーカード 土・日曜日受付・交付(予約優先制)



HP

マイナンバーカードの申請(サポート)、交付、電子証明書の発行・更新等の手続きができます。必要な持ち物を確認の上、ご利用ください。

日時 7/11(土)・26(日)9:00～12:00

予約電話 ☎0570-048978(平日9:00～17:00)

場所 市役所別館3階 市民課

※必ず本人がお越しください。

※予約は申請・交付・電子証明書の発行・更新のみです。その他の手続きは予約不要です。

※詳細はHPまたはお問い合わせください。

☎ 市民課 ☎072-892-0121

マイナンバーカードの 訪問申請受付



HP

自宅等へ訪問し、市職員がマイナンバーカード申請に必要な顔写真の撮影から申請受付までの手続きを無料で行います。申請時に書類がそろっている場合、カードを自宅に本人限定受取郵便(書留)で郵送します。(郵送は新規申請のみ)

日時 7/23(木)・28(火)10:00、14:00

対象 市に住民登録があり、病気や障がい等の理由によりご自身で外出することが難しく、マイナンバーカードを申請する方。本人確認書類等、手続きに必要なものは予約時に確認します。

申込条件

- ①訪問先は市内であること。
- ②申請から2か月以内に住所や氏名を変更する予定がないこと。
- ③申請者本人が訪問先におり、申請できること(15歳未満の方および成年被後見人等は法定代理人の同席が必要)。
- ④外国人住民の場合は、在留期間が2か月以上あること。
- ⑤顔写真を撮影し申請書を記入する場所を用意できること。
- ⑥職員は自動車で訪問するため、無料駐車スペースを用意できること(軽自動車1台分)。
- ⑦使用許可や使用料等が必要な施設等で訪問を希望の場合は、申請者において使用許可を受ける等すること。また、使用料がかかる場合は申請者が負担すること。
- ⑧写真撮影時の姿勢保持等のお手伝いをすることはできないため、体を動かすことが困難な方は、介助者などが同席してください。

予約日 7/1(水)～

予約方法 希望日の1週間前までに、市マイナンバーカード予約専用ダイヤル☎0570-048978(平日9:00～17:00、祝日を除く)(先着順)ご予約をいただければ、市役所でもマイナンバーカード申請に必要な顔写真の撮影および申請受付等を実施しておりますので、上記予約専用ダイヤルまでお問い合わせください。

詳細はHPまたはお問い合わせください。訪問時には、職員証を提示します。

☎ 市民課 ☎072-892-0121

木造住宅耐震化補助制度

契約前に申請が必要です。また、対象とならない場合もありますので、事前にご相談ください。

補助額

- ①耐震診断補助制度
1戸あたり上限5万円
- ②耐震改修工事補助制度
工事費用の80%(上限100万円)
- ③耐震シェルター設置補助制度
設置費用の70%(1戸あたり上限40万円または所得により60万円)
- ④木造住宅除却補助制度
除却工事費用の23%(上限50万円)

対象 次の要件を全て満たす方

- ▷ S56.5月以前に建築された木造住宅(①~④)
- ▷ 耐震診断後の施工(②~④)
- ▷ 個人所有者等の課税標準額が507万円未満(②~④)

※いずれも1,000円未満の端数は切り捨てます。

問 都市まちづくり課 ☎072-892-0121



ブロック塀等撤去・改修補助制度

工事着手前に申請が必要です。また、対象とならない場合もありますので、事前にご相談ください。

対象 次に該当する塀の撤去・改修

- ▷ 国・府・市が管理する道路に面するコンクリートブロック塀・石塀・コンクリート塀・レンガ塀・土塀であること(倒壊の危険性があるもの)
- ▷ 撤去する塀の高さが60cmを超えること
- ▷ 一部撤去の場合は撤去後の塀の高さが60cm以下となること
- ▷ 塀が道路に残ったり、水路等の公共施設に突出しないこと
- ▷ 改修により新たにブロック塀等を設置する場合は、その高さを全て60cm以下とし、60cmを超える部分は軽量フェンスとすること

※高さはいずれも道路面からの高さ

補助額 ①撤去:費用の3分の2(上限10万円)

②改修:費用の3分の2(上限20万円)

※②のみの補助は受けることができません。いずれも1,000円未満の端数は切り捨てます。

問 都市まちづくり課 ☎072-892-0121



HP



耐震補助金・ブロック塀等補助金の代理受領制度について

「木造住宅耐震化補助制度」と「ブロック塀等撤去・改修補助制度」の補助金の受け取りを、申請者に代わって工事等の実施業者が行う制度です。これにより、申請者は補助金を差し引いた費用を用意すればよくなり、立替費用の負担が軽減されます。代理受領できるのは申請者と契約した業者に限ります。

問 都市まちづくり課 ☎072-892-0121



税・保険・年金

国民健康保険の加入・脱退について

次のような場合は、国民健康保険の資格取得または喪失の届出が必要です。

- ▷ 勤め先を退職した等で健康保険の資格を喪失し、国民健康保険の適用を受けるとき
 - ▷ 就職等により、他の健康保険に加入したとき
 - ▷ 他の健康保険に加入している人の被扶養者になったとき、もしくは扶養から外れるとき
- 手続きが遅れると、最大2年間の保険料をさかのぼって納めたり、資格喪失後に受診した際の医療費の返還(国保負担分)が必要になったりする場合があります。ご注意ください。

問 医療保険課 ☎072-892-0121

国民健康保険資格確認書等の更新

現在の資格確認書は7/31(金)で期限が切れれます。8/1(土)以降のものは、7月中旬に「茶色」の新しい資格確認書を送付します。マイナンバーカードの保険証利用登録がお済みの方には資格情報のお知らせを郵送します。

※70歳未満の方の資格情報のお知らせには有効期限がないため、すでにお持ちの方には送付しません。

問 医療保険課 ☎072-892-0121

国民年金基金でゆとりある生活設計を

自営業者やフリーランス等、国民年金の第1号被保険者の方が年金額を上乗せできる制度です。詳しくはHPをご覧ください。

問 全国国民年金基金 近畿支部

☎0120-65-4192(フリーダイヤル)



HP



税・保険・年金

国民年金保険料免除・納付猶予申請



申請

経済的な理由等で、保険料の納付が困難な場合は、申請により免除されます。ただし、当該免除年度の前年度所得審査があり、審査対象は本人・配偶者・世帯主となります。(学生納付特例の所得審査の対象は本人のみ)

一般免除(全額免除・納付猶予・一部免除)

R8年度(8年7月分～9年6月分)申請は、7/1から受付。

学生納付特例(納付猶予)

R8年度(8年4月分～9年3月分)申請は、4/1から受付。

申請に必要なもの

- ▷年金手帳または基礎年金番号通知書と本人確認書類(運転免許証やマイナンバーカード)
 - ▷代理人の場合は、委任状、本人確認書類、被保険者の年金手帳
 - ▷離職を理由とする場合は、所得審査対象者のうち離職者の離職票
 - ▷学生納付特例の場合は、免除期間での有効日記載の学生証
- ※R8年度分のみマイナポータルから電子申請ができます。

問 医療保険課 ☎072-892-0121
ねんきん加入者ダイヤル ☎0570-003-004

個人事業税の納期限

8月に第1・2期分の納付書をまとめて送ります。納付方法はHPをご覧ください。1期分の納期限は8/31(月)です。

問 北河内府税事務所 ☎072-844-1331

市税の納期限

固定資産税・都市計画税第2期分の納期限は7/31(金)です。期限までに納めてください。

問 収納管理課 ☎072-892-0121



所得税および復興特別所得税の 予定納税(第1期分)

前年分の所得税および復興特別所得税の確定申告に基づき、予定納税が必要な方には、6月中旬に税務署から通知書(電子通知を含む)を送付しています。予定納税第1期分の納期限・振替日は、7/31(金)です。廃業、休業または業況不振等の理由で、予定納税の減額申請をする場合は、7/15(水)までに「予定納税額の減額申請書」を提出してください。

問 枚方税務署管理運営第一部門
☎072-804-0251



募集

ゲームメイト



申込

ボランティアとして「ゲームでつながる居場所づくり」を一緒に支えていただける方、ゲームが好きな方、地域活動や福祉に関心のある方を募集します。

場所 ゆうゆうセンター

対象 市内在住の方

申込・問 Web予約または社会福祉協議会
☎072-895-1185

和太鼓・三味線をお譲りください

使わなくなったり処分を考えている和太鼓や三味線をお持ちでしたら、お譲りください。手入れをして次世代へつなげていきます。

問 星の里いわふね ☎072-893-3131



市立学校講師登録



申込

教員免許状を持ち市立学校で勤務できる方の登録を募集しています。大学4年生等、今年度末に教員免許状を取得予定の方も次年度に向けて登録可能です。二次元コードからご登録ください。

問 学校教育課 ☎072-810-0522

平和と人権を守る都市宣言の実行委員

市では、「平和と人権を守る都市宣言」を進める実行委員を募集しています。

対象 市在住・在勤で会議や行事等に参加できる方

申込・問 Eメールまたは総務課

☎072-892-0121 ✉soumu@city.katano.osaka.jp

短期集中型サービスC事業の利用者



HP

体力や生活動作に不安がある方に、リハビリ専門職等が一人ひとりに合った指導を行います。

※体に触れるリハビリは行いません。

対象 事業対象者、要支援1・2の認定をお持ちの方
※他のリハビリサービスの利用者を除く。

費用 無料

通所型

通所回数 8/2(日)～10/25(日)のうちの3か月間、月4回通所(計12回)

場所 ゆうゆうセンター、私部会館、倉治公民館、星田会館

定員 12人(先着)

申込・問 7/27(月)までにHPまたは窓口で配布する申込用紙を高齢介護課 ☎072-893-6409



さつき学園夜間学級生徒

いろいろな事情で中学校を卒業していない方や、十分な教育を受けられないまま中学校を卒業した方が入学できます。

①9月入学の受付は、9/1(火)～9/10(木)までです。

ただし、土・日・祝は除きます。

②「あいうえお」から勉強できます。

③4/1現在、15歳以上で、大阪府に住んでいる方が入学できます。

④授業料はいりません。

⑤国籍は問いません。

問 守口市立さつき学園夜間学級

☎06-6991-0637

俳句大会の参加者・投句

俳句大会

日時 10/20(火)14:30～(受付14:00～)

場所 ゆうゆうセンター4階 多目的ホール

対象 市内在住の60歳以上

投句募集

自作で未発表のものに限ります。二重投稿・類作のないようにしてください。文字は楷書で、漢字には必ずふりがなをつけてください。

兼題 自由題2句

選者 堀江信彦さん

申込・問 8/7(金)までに、はがきの裏面右側に2句を、左側に①住所②名前(ふりがな)③年齢④電話番号⑤俳句大会当日の参加・不参加⑥市星連(老人クラブ)の会員か非会員かを記入し郵送もしくは持参 〒576-0034天野が原町5-5-1 高齢介護課 ☎072-893-6409



大阪府盲ろう者通訳・介助者養成研修受講者



HP

視覚と聴覚に重複して障がいのある盲ろう者の通訳・介助を行う養成研修を実施します。

期間 9/7(月)～9/3/12(金)(19日間予定)

場所 府立福祉情報コミュニケーションセンター

対象 盲ろう者通訳・介助者として活動することを誓約する、全てのカリキュラムを受講できる方

定員 60人(先着)

費用 無料(テキスト代は実費)

申込・問 8/14(金)〈必着〉までに受講申込書を郵送、FAX、Eメール

〒537-0025 大阪市東成区中道1-3-59

☎06-6748-0589 ✉youseikensyu@daisyokyo.or.jp

(社福)大阪障害者自立支援協会 ☎06-6748-0587

太陽光パネル・蓄電池の共同購入者



HP

お得な購入価格と、安心して検討できる機会を提供することを目的とした事業です。

募集期間 9/30(水)まで

問 おおさかみんなのおうちに太陽光事務局

☎0120-723-100(土・日曜、祝日を除く10:00～18:00)



お知らせ

舗装補修工事に伴う交通規制について

舗装補修工事に伴い、片側交互通行・通行止めを行います。詳細はHPにて改めて掲載します。

- 場所** ▶交野みらい学園付近(私部1・7丁目地内)
 ▶松塚公園および郡津駅付近(松塚地内)
 ▶百重ヶ原橋付近(私市6丁目地内)

☎ 土木整備課 ☎072-892-0121

期日前投票所の変更について

9/6(日)執行予定の市長選挙および市議会議員補欠選挙より、期日前投票所の場所が以下のとおり変更となります。

変更前 市役所別館1階

変更後 いきいきランド交野1階 エントランスホール

☎ 選挙管理委員会事務局 ☎072-892-0121

サマージャンボ宝くじ

宝くじの収益金は、市町村の明るく住みよいまちづくりに使われます。当せん金は1等・前後賞合わせて7億円です。

発売期間 6/30(火)～7/31(金)

※サマージャンボプレミアム・サマージャンボミニも同時発売。宝くじ公式サイトからも購入できます。

☎ (公財)大阪府市町村振興協会 ☎06-6941-7441



8020達成者を表彰します

80歳で20本以上歯がある方を表彰します。対象者は応募した歯科医院で11月以降に表彰します。

対象 R8.4/1現在、市内在住の満80歳以上で

▶20本以上自分の歯がある方

▶過去に交野市歯科医師会8020達成者表彰事業で表彰されたことがない方

申込 8/31(月)までに市内の歯科医院で事前審査(審査料は無料)

☎ (一社)交野市歯科医師会 ☎072-895-2558

すこやか健診

日時 ①10/24(土)・28(水)

※がん検診も同時受診可

②10/29(木)

場所 ①ゆうゆうセンター

②星田会館

対象 16～39歳の方、40歳以上の医療保険未加入者

費用 500円(非課税・生活保護世帯は無料)

申込 ①7/6(月)9:00から②予約受付中、Web予約またはコールセンター☎0120-560-489

☎ 健康増進課 ☎072-893-2111



申込

特定健診

日時 ①10/24(土)・26(月)・28(水)

※がん検診も同時受診可

②10/29(木)

場所 ①ゆうゆうセンター

②星田会館

対象 40～74歳の市国保加入者

費用 無料(心電図検査を希望される方は500円)

申込 ①7/6(月)9:00から②予約受付中、Web予約またはコールセンター☎0120-560-489

☎ 医療保険課☎072-892-0121



申込

がん検診

内容

①レディース検診(乳・子宮頸^{けい}・大腸・骨粗しょう症)

②がん検診(胃・胃リスク・肺・大腸・前立腺・乳・子宮頸・肝炎ウイルス・結核)

日時 ①10/1(木)

②10/24(土)・26(月)・28(水)

場所 ゆうゆうセンター

費用 各500円(市国保加入者・非課税・生活保護世帯は無料)

申込 7/6(月)9:00からWeb予約またはコールセンター☎0120-560-489

☎ 市国保加入者の方は医療保険課 ☎072-892-0121
上記以外の方は健康増進課 ☎072-893-2111



申込



みんなできよう 国際電話詐欺



HP

国際電話番号(+から始まる番号)を使った詐欺被害が増えています。固定電話・携帯電話ともに注意が必要です。被害防止には、国際電話不取扱センターへの申し込みや、警察庁推奨アプリのインストールが有効です。詳細はHPをご覧ください。

☎ 交野警察署 ☎ 072-891-1234



保健所だより

①骨髄ドナー登録・HTLV-1相談・検査(無料・予約制)

日時 7/6、8/3・17、9/7(月)9:30～

②HIV・梅毒即日検査(無料・結果は即日、要確認検査の場合は1週間後。希望者には梅毒即日検査も実施)

日時 7/6、8/3・17、9/7(月)9:30～10:15

③飲用水(井戸水)等の検査(有料・一部予約制)・検便(腸内細菌)(有料)・ぎょう虫卵検査(有料・予約制)

日時 7/7・21、8/4・18、9/8・29(火)9:30～11:30

④こころの健康相談(予約制) 統合失調症、うつ病、依存症(アルコール、薬物、ギャンブル)等

⑤結核・指定難病・小児慢性特定疾病等の相談(随時)

⑥各種医療費公費負担制度の受付(特定医療費(指定難病)助成・小児慢性特定疾病医療費助成・結核医療費助成・原爆被爆者医療費助成・肝炎医療費助成)

日時 毎週月～金曜日(祝日を除く)9:00～17:45

⑦医療機関等に関する相談

日時 毎週月～金曜日(祝日を除く)

9:15～12:15、13:00～16:00

☎ ▷①⑤指定難病等⑥☎ 072-878-1042

▷②⑤結核☎ 072-878-1090

▷③茨木保健所検査課 ☎ 072-620-6706

▷④☎ 072-878-2477

▷⑦☎ 072-878-1021

※犬、猫の相談は、府動物愛護管理センター四條畷支所 ☎ 072-862-2170

夏休み期間中に HPVワクチン接種を受けましょう



HP

小学6年～高校1年相当の女子を対象に、無料で子宮頸がん予防(HPV)ワクチン接種を実施しています。

接種回数 15歳になるまでに開始:2回

15歳になってから開始:3回

接種完了まで6か月程度かかります。詳細はHPをご覧ください。

☎ 健康増進課 ☎ 072-893-2111

北河内4市リサイクル施設組合議会 臨時会傍聴

日時 7/27(月)14:00～(13:30受付)

場所 北河内4市リサイクルプラザ3階 研修室 (駐車場なし)

定員 20人(先着)

申込 直接会場

※議事都合で日時等が変更になる場合があります。詳細はお問い合わせください。

☎ 同組合事務局 ☎ 072-823-2038

献血にご協力ください



HP

7月は愛の血液助け合い運動月間です。献血を安定的に届けるため、Web上で献血の記録確認ができる「ラブラッド」にもぜひご登録ください。

日時 7/24(金)13:30～16:30

場所 ゆうゆうセンター正門横

☎ 福祉総務課 ☎ 072-893-6402



リチウムイオン電池の火災に注意



HP

近年、モバイルバッテリーや携帯用扇風機、スマートフォン等に使用されるリチウムイオン電池が原因の火災が増えています。

詳細はHPをご覧ください。

☎ 消防署警備課 ☎ 072-892-0013



お知らせ

社会を明るくする運動

7月は犯罪や非行のない明るい地域社会を築くための運動強調月間です。

記念式典・講演会

内容 落語家露うしろくの五九洛さんによる講演「一隅を照らす～自分の持ち場で一生懸命～」

日時 7/1(水)10:00～

場所 枚方市総合文化芸術センター 大ホール

費用 無料

作文コンテスト

内容 犯罪や非行をした人の立ち直りについて感じたこと、体験したことの作文を募集します。

対象 市内の小中学生

応募先 8/31(月)までに400字詰め原稿用紙3～5枚程度に学校名、題字、氏名を記載し福祉総務課へ持参または郵送(必着)

かたの七夕プロジェクト

内容 交野女子学院の在院者、市内高齢者通所事業所および障がい福祉事業所の利用者、市内こども園等の園児等がつくった七夕の短冊等を飾ります。

期間 6/29(月)～7/7(水)

場所 フレンドマート交野店イベントスペース、ゆうゆうセンター1階ロビー、青年の家図書室、倉治図書館

交野女子学院との連携

在院者が交流イベント等に参加します。昨年度は、職業指導の一環として行っている農業作業で収穫した野菜を市内のこども食堂やゆうゆうセンター内のカフェで活用しました。また、「未来へのチャレンジ展 in かたの(ミニ矯正展)」開催時に学院内の矯正教育や作品展示を行いました。

問 福祉総務課 ☎072-893-6402



廃プラの分別にご協力ください

北河内4市リサイクルプラザ(愛称「かざぐるま」)は、枚方市・寝屋川市・四條畷市・交野市の各家庭から分別排出されたペットボトルとプラスチック製容器包装を圧縮梱包処理(中間処理)を行う施設です。当プラザで圧縮梱包されたペットボトルとプラスチック製容器包装は、その後、衣料や家庭用品、工業原料、建築用の資材等に再生されます。

プラスチック製容器包装とは

商品を入れる容器、商品を包んでいる包装のこと。

分別時のお願い

間違ってもリチウムイオン電池やライター類、スプレー類、刃物等を出されると、施設での火災、選別作業員が負傷する重大な事故につながる恐れがあります。ルールを守って分別してください。食品の残りかす等は洗い、ペットボトルは、「フタ」と「ラベル」を分別して出すようにご協力をお願いします。

問 北河内4市リサイクル施設組合事務局

☎072-823-2038



PET



花火は楽しく安全に

使い方を誤ると、火災や火傷等につながりかねません。ルールを守って楽しく遊びましょう。

- ①大人と一緒に遊び、夜遅くまで騒がない。
- ②正しい位置に、正しい方法で点火する。
- ③水の入ったバケツを用意し、後片付けを徹底する。
- ④手持ちの筒もの花火は、手の位置に注意する。
- ⑤風の強い日はやめる。
- ⑥花火を人や家に向けたり、燃えやすいもののそばで遊んだりしない。
- ⑦途中で火が消えても、花火の筒の先に顔や手を出さない。
- ⑧たくさんの花火に一度に火をつけない。
- ⑨花火をほぐしたり、ポケットに入れたりしない。

問 消防本部予防課 ☎072-892-0012



YouTube





児童書



エベレストに立つ
アレクサンドラ・ステュワート／文
ジョー・トッド＝スタントン／絵
おおつか のりこ／訳 玉川大学出版部
ヒラリーとテンジンは、1953年5月、人類で初めて世界最高峰のエベレストの頂上に立った。強靱な意志を持った二人の登山家と彼らを支えた名もなき人びとの物語絵本。



こどものとも てづくりブック
「こどものとも」から生まれた料理と工作レシピ
こどものとも編集部／編 福音館書店
おなじみの「ぐりとぐら」「だるまちゃん」「ばばあちゃん」…。絵本に出てくる料理のレシピやおもちゃの作り方を紹介する。実物大型紙付き。

いっしょに読んで
「科学・知識のえほん」

★「科学・知識の絵本」を紹介します。
物語絵本とは違った面白さを親子で体験してください。



しゃぼんだま

こぼやし むのる
小林実／ぶん
はやし あきこ
林 明子／え
福音館書店

しゃぼんだまをつくるには、なにがいろいろある？その答えは「しゃぼんみずとストロー」です。その二つがあれば、どこでも誰でも自由につくることができます。しゃぼんみずの濃さや吐く息の強さを変えたり、紙をまいたパイプや細長い紙箱といったストロー以外のものを使うなど、いろいろな工夫をしながら遊ぶ子どもたちの姿、表情が印象的な絵本です。



一般書



日本一わかりやすい
「デジタル終活・遺品の探し方」実践ガイド
すえましけんすけ きむら もとなり
末吉 謙佑・木村 元成／著 イースト・プレス
相続・解約・資産凍結など、放置すると起こりうるトラブルを防ぐため、デジタル遺品の探し方から整理・管理・引き継ぎ方までを具体的に解説。



犯罪前夜
よしかわ えり
吉川 英梨／著 小学館
大阪市内で起きた強盗殺人事件。闇バイトによる犯行と思われるが、大阪府警本部捜査一課の高城が犯人グループを追って大阪港へ到達すると、観光帆船のシージャック事件へと発展し…。

7月の
おはなし会

のびのび、ゆったり
カーペットコーナーで
読み聞かせ

- ・倉治図書館 8・22(木) 15:30
- ・青年の家図書室 10(金) 11:00
- ★なつのおたのしみ会 24(金) 14:00
- ・星田会館図書室 16(木) 11:00
- ・こども図書室 9(木) 11:00

CHECK!!



児童書



一般書

その他の新着は
こちらから！

消費生活
トラブル

ひとりで
悩まず
相談を



美容医療のオンライン診療での薬トラブル

Q 痩せたい、育毛したい等の理由で、クリニックへ行かずに医師のオンライン診療を受けて処方薬を買いたいときの、注意点は？

A 薬のリスクと解約の難しさに注意しましょう。薬の効果に注目しがちですが、副作用や自分の持病との相性が問題です。例えば、糖尿病治療薬を痩せる薬として処方されるケースがあります。しかし、本来の目的外の使用にはリスクがあります。また1回購入のつもりが数か月分の定期購入になっており、解約できないことがあります。

助言 医師の説明を納得できるまで聞き、購入を慎重に検討した上で、契約内容(総額・期間・解約方法)を確認、保存しましょう。

※当時の法令や社会、個別状況等で解決が異なる場合があります。

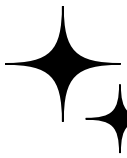

5/20

つくってあそぼ「おさんぽコロコロ」

第一児童センターで、つくってあそぼ「おさんぽコロコロ」が開催されました。ガムテープの芯をセロテープでつなぎ合わせてシールを貼り、紐を通して完成。14組の親子がおしゃべりしながら、楽しい時間を過ごしました。



5/16

民生委員ファミリーフェスタ

ゆうゆうセンターで、民生委員・児童委員が主催するファミリーフェスタが開催されました。倉治図書館でもおなじみの「劇団おい〜で」の公演からスタートしたフェスタ。公演の後は、輪投げや1円玉落とし等をスタンプラリー形式で回り、大勢の親子が楽しんでいました。

5/11

R8年 らんじゅほうしょう 春の藍綬褒章受章

市消防団長の吉川功さんが受章しました。この受章は吉川さんがH2.4月に消防団員を拝命以来35年の長きにわたり地域住民の安全確保のため献身的に消防団活動に従事された功績によるものです。



5/17

みどりのカーテン大作戦

青年の家でゴーヤーの育て方講座が開催されました。ツル性の植物を窓側に植えてカーテン状に育てる「みどりのカーテン」をすることで、日差しを遮る等の効果があることが説明されました。参加者にはゴーヤーの苗も配られ、早速自宅で実践してみたいと話していました。



5/13

交野ものがたり ～倉治の巻～

倉治地区を歩きました。津田駅から東倉治の古墳、源氏の滝、機物神社を巡り、最後は教育文化会館に到着。七夕伝説や地名の由来等、観光ボランティアガイドの楽しい話を聞きながら、倉治の歴史を学ぶ時間となりました。



のびのび子育てひろば

参加費の記載がない場合は、全て無料です。
対象は原則、未就園児です。

ここにこDoようび「プレママ・プレパパひろば」

交野市立地域子育て支援センター ☎072-810-8270

妊婦体験や、赤ちゃん人形の抱っこやお着替え練習、沐浴体験もくよくができます。

日時 7/22(水)10:30～11:30 ☆要予約 7/1(水)9:30～



遊びにおいでよ!

おすすめ
イベント

7月の子育て施設

おりひめすこやかナビ
ダウンロードはこちらから



Google Play

App Store

- ・おむね0歳から3歳児と保護者が対象です
- ・下記以外のイベントもあります。詳細は各問い合わせ先、またはHPをご確認ください
- ・市の子育てアプリ「おりひめすこやかナビ」もぜひご利用ください



交野市立地域子育て支援センター

☎072-810-8270

●お部屋の開放

月～金曜日 10:00～16:30

第2・4土曜日 10:00～16:00

※水曜日は1歳6か月までの子ども

予子育て講座

「ママも赤ちゃんもぐっすり～ねんねのお話～」

7/13(月)10:30～11:30

予ほっこりおしゃべり広場「R7.4/2～R8.4/1生まれの子集まれ! (サークルママたちの紙芝居つき)」

7/16(木)10:30～11:30

星田地域子育て支援センター

星田こども園内 ☎072-860-7193

●お部屋の開放

月～金曜日 9:00～12:00、13:30～15:30

※金曜日は1歳6か月までの子ども

●園庭開放(未就園児と保護者)

7/14・28(水)10:00～12:00、7/21(水)14:00～15:30

予赤ちゃんの日講座「おっぱいの話」

(1歳6か月までの未就園児と保護者)

7/10(金)10:00～〈申込〉6/26(金)～



ぼらりすひろば

第1児童センター1階 子育て支援室 ☎072-893-1414

※駐車場に限りがあります。

●お部屋の開放 火～土曜日 10:00～17:00

予出前講座「こども園について」

7/21(水)10:30～〈申込〉7/7(水)9:30～

予つくってあそび「星空モバイル」

7/29(水)10:30～12:00〈申込〉7/15(水)9:30～

つどいの広場(子育て支援課)

ゆうゆうセンター3階運動療法室 ☎072-810-5820

●お部屋の開放

水・金・土曜日 10:00～16:00

●赤ちゃんサロン

(1歳までの子どもと保護者・妊婦)

7/9(木)10:00～11:30

●幼稚園・保育園・認定こども園選びについて

7/15(水)11:00～11:30

●感触あそび

7/31(金)11:00～11:30

※☎は予約が必要です。

お部屋の開放は予約不要で出入り自由です。



一時預かり保育

※事前に登録が必要です。詳細は各施設。

対象…市内在住の6か月～就学前

・市立くらやま認定こども園 ☎072-892-8433

半日2,000円 1日3,000円 ※食事代含む

・星の子ルーム ☎072-893-6408

半日1,200円 1日2,400円

※星田こども園は休止中です。

病児保育

※病児保育の利用は事前に登録が必要です。

対象…保護者が働いている1歳～小学4年生

・おがわクリニック病児保育室「どんぐり」

☎072-808-6553

月～金曜日(8:30～18:00)

1日2,000円4人まで

※詳細はお電話でお問い合わせください。





園庭・室内開放・イベント



園名	日時	内容
あさひ認定こども園 ☎072-892-0206	〈園庭〉7/7(火)9:30～11:00 〈室内〉7/2(木)9:30～11:00	未就園児と保護者。保育ではありません。 駐車場はありません。
くらやま認定こども園 ☎072-892-8433	〈園庭〉外壁工事のためお休み 〈室内〉7/3(金)9:30～11:00	園庭開放:雨天中止。
あまだのみや ちどりこども園 ☎072-892-1351	〈園庭開放 水遊びごっこ〉 7/2(木)10:00～11:00 〈室内開放 ふれあい移動水族館〉 7/13(月)10:00～10:20	水遊びごっこ:未就園児の親子。 ふれあい移動水族館:未就園児の親子 20組。見学終了後は色水遊びコーナーあり。 濡れてもいい・汚れてもいい服、熱中症対策。〈要申込〉電話
こども園 ふじがお幼稚園 ☎072-892-3201	〈園庭開放〉 7/6(月)・13(月)・14(火) 10:15～10:45	雨天中止。〈要申込〉電話
認定こども園 みょうけん幼稚園 ☎072-891-3856	〈園庭開放〉 7/10(金)10:30～11:45	未就園児と保護者。駐車場あり。 〈要申込〉Web予約
わかばこども園 ☎072-891-1824	〈園庭開放〉 7/4(土)10:00～11:30	未就園児と保護者。
認定こども園 交野保育園 ☎072-891-6203	〈いきいき親子体操〉 7/14(火)13:00～13:40	専門スタッフによる親子体操指導。交野会館2階。お おむね1歳6か月～未就園児の親子6組。〈要申込〉 電話
星田なないろ保育園 ☎072-810-7716	〈なないろキッズ 手形足形ア ート『だるまさん』〉 7/21(火)10:00～11:00	1歳から、6人。〈要申込〉電話
開智こども園 ☎072-892-3488	〈園開放日〉 7/1・8(水)11:00～11:50	R4.4/2～R6.4/1 生まれの未就園の親子。登録料 1,000円(保険代含む) 〈要申込〉申込書を幼稚園事務室に提出。
認定こども園 高岡幼稚園 ☎072-892-2320	〈せんせいといっしょにあそぼう 【ヨーヨーつり】〉 7/8(火)10:30～11:00	未就園児の親子20組。 〈要申込〉6/29(月)10:00から7/6(月)まで にWeb予約

乳幼児の健診と相談、教室・講座

おやこ保健課 ☎072-893-6405

乳幼児健診 持ち物:母子健康手帳

4か月児健診	8/4(火)	2026年3/11～4/10 生まれの乳児
1歳6か月児 健診	8/18(火)	2024年12/17～ 2025年1/18生まれの幼児
2歳6か月児 歯科健診	8/25(火)	2024年1/22～ 2/22生まれの幼児
3歳6か月児 健診	8/5(水)	2022年12/30～ 2023年1/29生まれの幼児

①ぴよぴよ離乳食講習会

7/23(木)10:00～11:00(受付9:50～)要申込7/1(水)～
ゆうゆうセンター3階 学びの部屋

5～8か月頃の離乳食のすすめ方や作り方についてのお話と実
演。開催日に生後4～8か月の乳児の保護者対象。持ち物:「離乳
食の進め方」の冊子、筆記用具

②～パパ・ママ～ マタニティー教室

ちくよく
(沐浴体験コース)

8/20(木)9:30～11:45(受付9:20～)要申込7/9(木)～
ゆうゆうセンター2階 体験学習室

沐浴・妊婦体験。持ち物:母子健康手帳、筆記用具。



市民のひろば



当コーナーに掲載している内容は
市民・団体が主催しています。

9月号の締め切りは7/31(金)

催し

夏休み 同じ釜の飯を握ろう会

おにぎりについて学び、握りましょう。
7/28(火)10:30~12:20(受付10:15)。
ゆうゆうセンター。大人1,500円、子ども1,000円。

☎ 南 ☎ katano.hug.gohan@gmail.com

スマイリー 鉄棒教室

8/9(日)・15(土)1部9:40~10:40、2部10:50~11:50。青年の家。1部:年少~年長、2部:小学3年生まで対象。2回セット1,600円。

☎ YUKA ☎ yuka.pon.kyun.0614@gmail.com

ゆかた着付講習会

今年は涼しくゆかたでお出かけしましょう。①7/7(火)②7/8(水)10:00~12:00。①武道館②幾野集会所。18歳以上女性対象。無料。

☎ 徳田 ☎ 072-893-9409

カリスゆったりストレッチ体験

バスタオル持参。①7/11(土)15:00~、7/25(土)14:30~、7/30(木)16:00~②毎週金曜14:30~。①いきいきランド交野②武道施設。500円。

☎ ペレイラ美起 ☎ 090-9612-2154

青年の家で夏の写真展開催

趣味の仲間の写真展示。7/28(火)~8/2(日)9:30~16:30(最終日は16:00まで)。青年の家。無料。

☎ 吉村 ☎ 090-5650-8007

栗コーダーカルテット公演

詳細はInstagram「オトスケッチ」で検索。9/6(日)14:00~(開場13:30)。星の里いわふね。

☎ 谷 ☎ otosketch3@gmail.com

心の病を抱えた家族の方々集合

心の病で悩んでいる家族の方々、参加を。7/8(水)13:30~15:30。ゆうゆうセンター。精神障害者の家族対象。無料。

☎ 雲川 ☎ 072-891-0884

ありがとう笑いヨガ

笑って健康。笑って楽しい。笑って長生き。7/18(土)13:30~15:00。ゆうゆうセンター。500円。

☎ 藤谷 ☎ 090-3038-5085

交野・わくわく科学教室

空気の科学。小便小僧・テッポウ魚を作ろう。7/19(日)14:00~16:00。青年の家。大人から子どもまで対象。500円。

☎ 坂野 ☎ 072-893-1083

憲法とくらしを考える展示

舞鶴・祝園写真展。7/24(金)・25(土)・26(日)。青年の家。無料。

☎ 松村 ☎ 072-892-4938

憲法とくらしを考える会講演会

軍港・舞鶴から平和を考える。7/26(日)14:00~。青年の家。500円。

☎ 松村 ☎ 072-892-4938

立ちポーズなしのヨガ無料体験

肩こり・腰痛等の改善。要予約。7/12・26(日)10:00~11:30。青年の家。女性対象。初回無料、2回目以降6回5,000円。

☎ ikuko ☎ yoga.toto.ikuko@gmail.com

七夕コンサート

交野出身の落合庸平さん他の歌で交野の名曲。7/26(日)14:00~。ゆうゆうセンター。小学生以上対象。1,500円。

☎ 関本 ☎ 072-892-1933

つじちゃんの笑って 笑いヨガ

笑うと身体に良いこといっぱい。7/8(水)10:00~11:00。星田会館。500円。

☎ 辻 ☎ 090-4765-1095

あしたへ

発達障がい等気になる方お話ししませんか。7/9(木)10:00~12:00。いきいきランド交野。発達障がい児・者等の家族対象。200円。

☎ 中野 ☎ 072-891-9040

昭和リズムダンス 無料体験会

昭和歌謡に合わせて楽しく。①7/23(木)②7/27(月)13:00~。①青年の家②いきいきランド交野。50~80代女性対象。無料。

☎ 古川 ☎ 090-5057-0196

レイキヒーリング初めての体験

海外で人気のレイキヒーリングで免疫力UP。水分持参。7/10、8/14、9/11(金)18:30~。ゆうゆうセンター。無料。

☎ 橋本 ☎ 080-3855-7258

健康寿命のための運動

理学療法士が運動方法を教えます。7/26(日)10:00~。青年の家。75歳くらいまでの女性対象。500円。

☎ 上山 ☎ 090-3130-3754

俳句

交野俳句会

さみどりの袋となりし土筆摘み
松崎幸子

一人走れば皆走る園つつじ垣
石川淑代

ランドセル背になじみて早五月
森井富美子

目を瞑り渡る吊橋山笑ふ
鶴田泰子

抱く嬰のほほえみがへし桃の花
千田るり子

草餅は色とかをりて二度お徳
紙上よし子

名も知らぬ君を窓から猫の恋
岡田朱美

春風にペダルも軽し鼻唄も
中村幸子

一般
米寿なり夏のプランが狂ひだす
山中仁義

カーネーション貫って一年奉仕する
阿部幸子

川柳

交野川柳会 句題「笑う」

同じネタ何度もしやべり笑う孫
阪長敏

AIに何度問うかと笑われる
世古正二

満面の笑みとハグがおもてなし
長谷川玉枝

みな笑う失敗談のてんこ盛り
藤本克子

又来年笑顔で散った花吹雪
村山敦子

目尻のしわ共に笑ったしるしだね
村山紀子

さくらの会
題「キッチン、駅、時事」

キッチンをきちつと片づけほっとする
福井隆子

立ちたくない時もあります台所
籠島恵子

宿題もケンカも祝日も相談も
八田正信

老木の伐られた駅で人を待つ
山崎かず子

駅弁を選ば美味い旅が好き
八田朋子

りくりゆうの引摺見事愛見事
勝山ちえ子

投稿はふりがなをつけ(名前含む)、
楷書で記載してください。なお、投稿
されたものは必ず掲載されるものでは
ありません。次回の掲載は10月号
です。

ステンド風シェルアート体験

光できらめく夏のオーナメント作り。8/1(土)10:00~11:30。青年の家。子どもから大人まで対象。1,500円(材料費込み)。

問 林 ☎090-6664-3907

きらきら花火アート体験

技法で楽しく表現。夏休みの自由研究にも。8/1(土)10:00~11:30。青年の家。子どもから大人まで対象。1,500円。

問 林 ☎090-6664-3907

スポーツウエルネス吹矢体験会

健康に良い吹矢、一度体験してみませんか。7/6(月)・12(日)・20(祝)・24(金)13:00~16:00。いきいきランド交野。無料。

問 寺島 ☎090-2116-0054

各地の暮らしと習慣・茶話会④

古文化同好会の勉強会。自由参加。講師は藤田壽一さん。7/11(土)10:00~12:00。青年の家。300円。

問 大澤 ☎090-3823-9488

小学生ソフトボール見に来てね

広い校庭でボール投げやバッティングをして遊ぼう。土・日曜13:00~。体験は要問い合わせ。私市小学校。無料。

問 河辻 ☎080-1420-5045

笑いヨガ妃ちゃん

ひまわりのような笑顔で心も体も元気に。7/2(木)13:30~15:00。交野会館。500円。

問 岡田 ☎080-2411-6105

カウンセラー養成講座・説明会

7/11・18(土)14:00~15:30。枚方市総合文化芸術センター別館。18歳以上対象。定員各15人。無料。

問 NPO法人京阪総合カウンセリング ☎072-814-7140

親子体育リトミック

体育・音楽・知育遊びを楽しむ。第2・4金曜 ①9:45~10:45 ②10:45~11:45。青年の家。①2歳以上対象②2歳以下対象。600円。

問 坂本 ☎renkurukana@aol.com

仲間募集

小学生ソフトボール部員募集

子ども達の自主性を育む練習と楽しいイベント。土曜9:00~17:00、日曜12:00~17:00。私市小学校。小学生対象。月1,500円。

問 河辻 ☎080-1420-5045

バドミントン仲間募集

楽しく「バド」をしています。初心者歓迎、見学まっています。毎週火曜13:30~。星田会館。月1,500円。

問 山野 ☎080-3033-8989

市長表彰受賞者
おめでとうございます



田中 笑菜さん
JAPAN CUP 2025 チアリーダー
リング日本選手権大会 DIVISION①
中学校部門に出場。

HP

◀市HPに受賞者からの一言を掲載しています。

夏の昆虫や植物を観察しよう

実習室前に集合。講師は谷垣岳人さん。予約不要。7/4(土)14:30~15:30。大阪公立大学附属植物園。無料。

問 きさいち植物園ファンクラブ ☎kisaichbgfstaff@gmail.com

未経験から始める社交ダンス

初めてでも楽しく踊れます。体験大歓迎。毎週金曜13:00~14:30。交野会館。入会金2,000円。月4,000円。

問 小島 ☎090-2124-7121

健康維持や新しい挑戦に

毎週月・金曜①少年少女クラス(5歳から小学6年生)19:00~20:00、②中高生・一般・壮年クラス20:15~21:35。さくら丘自治会館。子ども月3,800円、大人月5,800円。

問 長嶺 ☎nagamine.73@gmail.com

第48回 交野市市長杯争奪 テニス大会結果

敬称略

- ▷ 一般男子ダブルス
河野 裕樹・宮脇 貴士
- ▷ 45歳男子ダブルス
金巻 泰仁・橋爪 良太
- ▷ 55歳男子ダブルス
飯田 力・楠本 雅也
- ▷ 一般女子ダブルス
河野 友美恵・池戸 春香
- ▷ 45歳女子ダブルス
金子 美紀・山下 智恵
- ▷ 55歳女子ダブルス
鈴木 由紀子・中村 菊江
- ▷ 130歳ダブルス
苗村 利明・田野尻 修一
- ▷ ミックスダブルス
中村 洸太・中村 真由

生涯学習講座 歴史と文化を巡る2026 「私部城跡と戦国の城」見学会

内容 私部城跡とその時代を考えるために戦国時代の城跡や寺内町をめぐる。(※雨天順延の場合あり)

回数	テーマ	日時
第1回	高槻城跡—高山右近と近世の二つの城	10/4(日)
第2回	勝竜寺城跡とその周辺—山城と摂津の国境の激動の歴史	10/25(日)
第3回	富田林寺内町—南河内繁栄の跡	11/22(日)
第4回	飯盛城跡—天下人・三好長慶の城	12/6(日)

定員 35人(抽選) 費用 3,000円 持ち物 昼食、筆記用具、飲み物、雨具
申込 9/15(火)必着までにWeb予約またははがきに①氏名(ふりがな)②郵便番号③住所④電話番号を記入の上、〒576-0052 私部2-29-1文化観光課「生涯学習講座 歴史と文化を巡る2026」
※申込は1枚につき1人
問 NPO法人北河内をぐっと盛り上げる会 ☎090-3860-5200

ひいてみよう おこと

内容 日本の伝統文化・おことを学べる教室です。
日時 稽古:7/21(火)・25(土)・26(日)・28(火)・30(木)、8/1(土)・4(火)・7(金)10:00~11:30
発表会:8/8(土)11:00~
集合 青年の家 演奏練習室304
申込 7/10(金)までにWeb予約
問 教室事務局 ☎072-893-3938



交野市 HP
<https://www.city.katano.osaka.jp/>



交野市LINE公式アカウント
 @katano_city



人口と世帯(5月末現在) 世帯:35,175世帯
 人口:77,552人 男性:37,103人 女性:40,449人

交野を支える

裏舞台

暮らしを支えているまちのインフラ等の、普段見ることができない現場の裏側を紹介します。



今月の裏側

おりひめ 給食センター

子どもたちが楽しみにしている給食。
 その裏側では、安心して食べられるよう、見えないところで丁寧な作業が積み重ねられています。



安心の裏側

給食づくりは、徹底した手洗いから始まります。
 目に見えない菌や汚れを持ち込まないように、手順を守りながら丁寧に確認し、工程の一つひとつを大切にしています。

下ごしらえのひと手間



野菜はしっかりと洗い、汚れや異物がないかを一つずつ確認します。
 種類や状態に合わせて扱い方を変えるなど、細かな気配りを大切にしながら、安心でおいしい給食づくりにつなげています。

大量調理の工夫



大きな鍋で一度にたくさんの給食を調理します。
 火の通りや味にムラが出ないように、全体の状態を見ながら丁寧にかき混ぜ、変わらないおいしさを届けています。



発行:2026年7月1日 編集:企画財政部情報マーケティング課 〒576-8501
 大阪府交野市私部1丁目1番1号 ☎072-892-0121 FAX)072-891-5046

